

メインブーム作業半径-揚程図

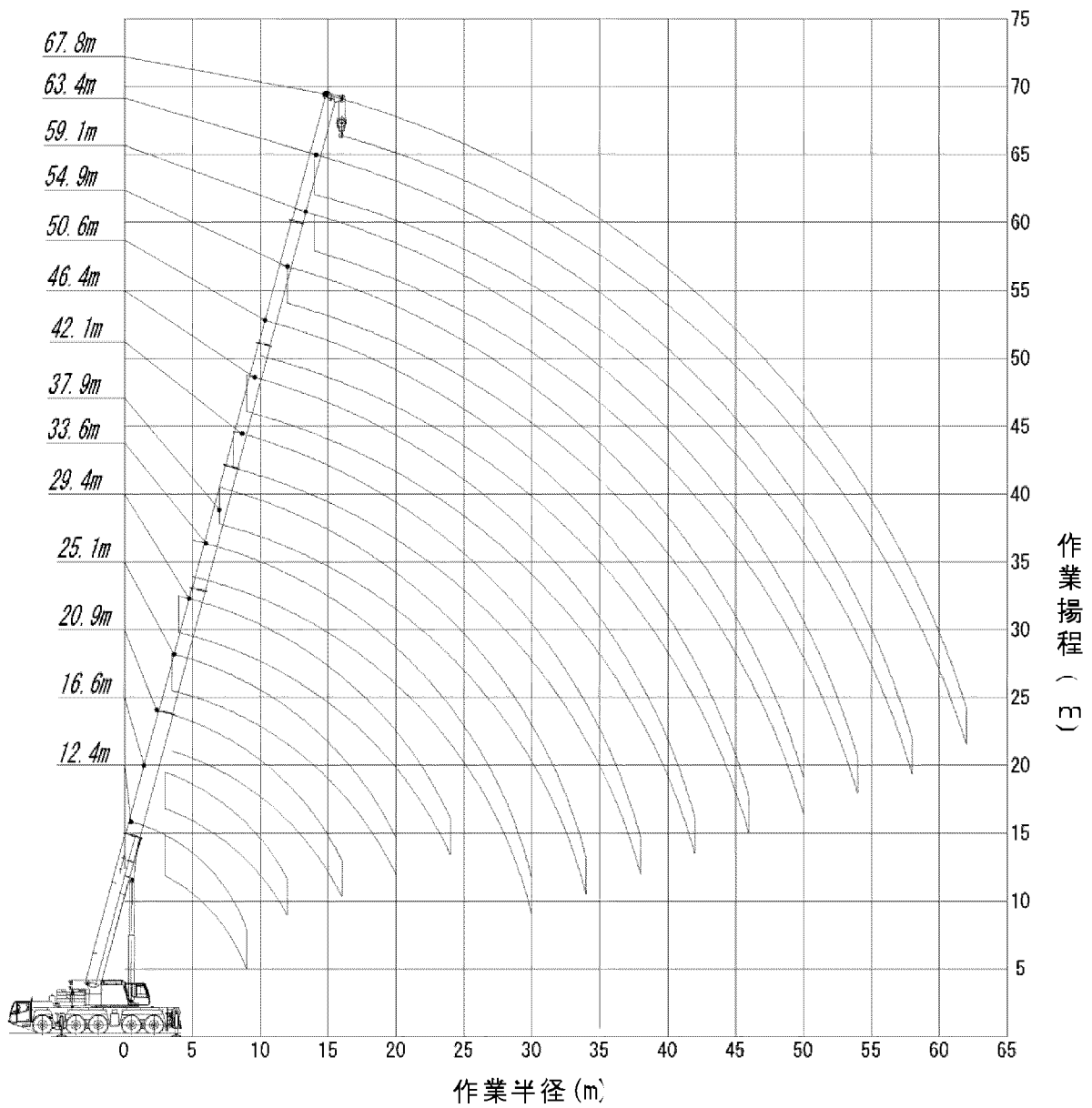

メインブーム定格総荷重

アウトリガー張出幅：8.2m

メインブーム長さ：12.4m

吊り方向：後方

作業半径 m	カウンタウエイト(t)			
	68.5	59.9	42.6	39.5
3	135.0	135.0	135.0	135.0
3.5	135.0	135.0	135.0	135.0
4	135.0	135.0	135.0	135.0
4.5	127.0	127.0	127.0	127.0
5	119.0	119.0	118.5	117.0
6	104.5	104.5	99.5	98.2
7	92.2	92.2	85.3	84.1
8	79.7	79.7	74.4	72.9
9	64.7	64.7	64.7	63.4
θ	68~25	68~25	68~25	68~25
掛数	16	16	16	16
LK	1	1	1	1
T1	0	0	0	0
T2	0	0	0	0
T3	0	0	0	0
T4	0	0	0	0
T5	0	0	0	0
T6	0	0	0	0

単位：t

LK ブーム伸縮コード
T? ブーム長さ構成 (%)

メインブーム定格総荷重

アウトリガー張出幅：8.2m

カウンタウエイト：68.5t

作業半径 m	メインブーム長さ (m)														
	12.4	16.6	16.6	16.6	16.6	16.6	16.6	16.6	20.9	20.9	20.9	20.9	20.9	20.9	21.4
3	135.0	135.0	135.0	135.0	121.0	72.6	22.7	135.0	135.0	118.0	72.8	63.3	22.7	22.7	
3.5	135.0	134.0	135.0	135.0	115.0	72.6	22.7	134.0	134.5	110.5	72.8	60.3	22.7	22.7	
4	125.0	124.0	124.5	125.0	108.5	72.6	22.7	124.0	124.5	103.0	72.8	57.4	22.7	22.7	
4.5	116.0	115.0	115.5	116.0	102.5	72.5	22.7	115.0	116.0	98.2	71.2	55.3	22.7	22.7	
5	108.0	107.0	107.5	108.0	96.6	72.4	22.7	107.0	108.0	93.2	69.5	53.2	22.7	22.7	
6	94.8	93.7	94.4	94.9	88.8	67.4	22.7	93.5	94.5	83.9	66.0	49.1	22.7	22.7	
7	84.0	83.0	83.6	84.2	80.9	62.3	22.7	82.8	83.8	75.4	62.3	45.3	22.5	22.6	
8	75.3	74.2	74.9	75.5	73.3	57.4	22.7	74.1	75.0	70.2	58.0	42.7	22.1	21.4	
9	64.7	67.0	67.6	68.2	68.5	53.7	22.7	66.8	67.8	64.9	53.7	40.2	21.7	20.3	
10	-	60.9	61.6	62.1	62.7	49.9	22.7	60.7	61.7	59.6	49.4	37.6	21.3	19.1	
12	-	51.1	51.8	52.4	53.0	44.0	22.7	51.0	52.0	52.5	43.5	33.4	19.4	17.0	
14	-	-	-	-	-	-	-	42.4	43.6	44.6	38.4	29.6	17.1	15.0	
16	-	-	-	-	-	-	-	35.6	36.8	38.0	35.1	27.0	15.6	13.6	
18	-	-	-	-	-	-	-	-	-	-	-	-	-	12.4	
θ	68~25	74~32	74~32	74~32	74~32	74~32	74~32	77~30	77~30	77~30	77~30	77~30	77~30	77~30	78~18
掛数	16	16	16	16	13	8	3	16	16	13	8	7	3	3	
LK	1	2	3	4	5	6	7	8	9	10	11	12	13	14	
T1	0	45	0	0	0	0	0	45	0	0	0	0	0	0	
T2	0	0	45	0	0	0	0	45	45	0	0	0	0	0	
T3	0	0	0	45	0	0	0	0	45	45	0	0	0	0	
T4	0	0	0	0	45	0	0	0	0	45	45	0	0	0	
T5	0	0	0	0	0	45	0	0	0	0	45	45	0	0	
T6	0	0	0	0	0	0	45	0	0	0	0	45	90	100	

作業半径 m	メインブーム長さ (m)														
	25.1	25.1	25.1	25.1	25.1	25.1	25.6	29.4	29.4	29.4	29.4	29.4	29.4	29.4	29.4
3	121.0	121.0	72.9	66.4	50.1	45.6	40.5	-	-	-	-	-	-	-	-
3.5	121.0	116.0	72.9	63.7	47.1	43.2	38.3	-	-	-	-	-	-	-	-
4	121.0	111.0	72.9	61.0	44.0	40.8	36.2	94.8	73.2	63.3	50.1	45.7	42.9	37.5	
4.5	115.0	105.0	72.9	58.7	41.6	38.8	34.4	94.8	73.0	61.1	47.3	43.5	41.0	35.5	
5	107.0	99.3	72.9	56.5	39.3	36.9	32.7	94.8	72.9	58.9	44.6	41.2	39.1	33.5	
6	93.7	89.8	70.1	52.7	35.6	33.8	29.8	93.0	72.1	55.3	40.3	37.7	36.0	30.4	
7	83.0	82.3	64.9	49.6	32.6	31.3	27.6	83.6	70.7	51.9	36.4	34.3	33.3	27.5	
8	74.3	74.8	59.8	46.5	29.6	28.8	25.4	74.9	66.1	49.4	33.8	32.1	31.3	25.5	
9	67.0	68.3	55.3	43.6	27.1	26.6	23.3	67.7	61.4	47.0	31.2	29.8	29.3	23.6	
10	60.9	62.2	51.9	41.4	25.4	25.1	22.0	61.6	56.8	44.5	28.6	27.6	27.3	21.7	
12	51.2	52.5	45.2	37.0	22.1	22.1	19.5	51.9	50.1	40.1	25.0	24.4	24.4	19.0	
14	42.7	44.1	39.8	33.1	19.4	19.6	17.3	43.3	44.6	36.0	22.1	21.8	22.0	16.8	
16	35.9	37.5	35.8	29.9	17.5	17.7	15.7	36.7	38.3	32.0	19.4	19.4	19.7	14.8	
18	30.7	32.2	32.2	27.0	15.7	16.0	14.0	31.4	33.1	29.4	17.7	17.8	18.2	13.5	
20	26.0	27.5	29.0	25.0	14.5	14.8	13.0	26.6	28.3	26.7	16.0	16.2	16.7	12.3	
22	-	-	-	-	-	-	12.0	22.8	24.5	24.5	14.7	14.8	15.4	11.2	
24	-	-	-	-	-	-	-	19.9	21.5	22.9	13.6	13.8	14.5	10.5	
θ	80~28	80~28	80~28	80~28	80~28	80~28	80~18	79~27	79~27	79~27	79~27	79~27	79~27	79~27	79~27
掛数	13	13	8	7	6	5	5	10	8	7	6	5	5	4	
LK	15	16	17	18	19	20	21	22	23	24	25	26	27	28	
T1	45	0	0	0	0	0	0	45	0	0	0	0	0	0	
T2	45	45	0	0	0	0	0	45	45	0	0	0	0	0	
T3	45	45	45	0	0	0	0	45	45	45	0	0	0	0	
T4	0	45	45	45	0	0	0	45	45	45	90	45	45	0	
T5	0	0	45	45	90	45	45	0	45	45	45	90	45	90	
T6	0	0	0	45	45	90	100	0	0	45	45	45	90	90	

単位：t

LK ブーム伸縮コード
T? ブーム長さ構成 (%)

メインブーム定格総荷重

アウトリガー張出幅：8.2m

カウンタウエイト：68.5t

作業半径 m	メインブーム長さ (m)								
	30.6	33.6	33.6	33.6	33.6	33.6	33.6	33.6	34.9
5	29.3	73.7	60.5	48.5	45.8	40.8	38.5	34.4	-
6	26.6	73.6	57.1	43.6	41.6	37.7	34.8	31.3	27.5
7	24.1	70.4	54.2	39.9	38.4	35.2	32.0	29.0	25.3
8	22.2	67.1	51.2	36.2	35.2	32.7	29.2	26.6	23.3
9	20.6	63.8	49.0	33.7	32.8	31.0	27.1	24.9	21.6
10	19.0	60.4	47.0	31.4	30.8	29.4	25.3	23.4	20.3
12	16.4	52.7	42.9	26.9	26.7	26.2	21.8	20.4	17.8
14	14.7	44.2	39.2	23.9	23.8	23.9	19.4	18.3	15.7
16	12.9	37.5	35.8	21.4	21.3	21.9	17.4	16.6	14.3
18	11.7	32.3	32.3	18.9	18.9	19.9	15.4	14.9	12.9
20	10.6	27.4	29.2	17.2	17.3	18.4	14.1	13.7	11.6
22	9.6	23.6	25.3	15.8	15.9	17.2	12.9	12.6	10.8
24	8.9	20.6	22.2	14.3	14.5	15.9	11.8	11.6	10.0
26	8.3	18.1	19.7	13.3	13.5	15.0	10.9	10.9	9.2
28	-	16.1	17.6	12.4	12.6	14.3	10.2	10.3	8.7
30	-	13.6	15.0	11.5	11.7	13.5	9.5	9.7	8.2
θ	78~23	79~15	79~15	79~15	79~15	79~15	79~15	79~15	77~22
掛数	3	8	7	5	5	5	4	4	3
LK	29	30	31	32	33	34	35	36	37
T1	0	45	0	0	0	0	0	0	0
T2	0	45	45	0	0	0	0	0	0
T3	0	45	45	90	45	45	0	0	0
T4	0	45	45	45	90	45	90	45	45
T5	100	45	45	45	45	45	90	90	100
T6	100	0	45	45	45	90	45	90	100

作業半径 m	メインブーム長さ (m)								
	37.9	37.9	37.9	37.9	37.9	37.9	37.9	37.9	39.9
7	52.8	44.7	40.9	36.4	34.9	32.6	30.0	28.6	24.6
8	50.8	41.2	37.9	34.4	32.2	30.3	28.0	26.4	22.6
9	48.8	37.9	35.1	32.4	29.7	28.1	26.1	24.5	21.1
10	47.0	35.1	32.6	30.7	27.4	26.1	24.4	22.6	19.5
12	44.0	30.9	29.0	28.0	24.3	23.4	22.0	20.2	17.2
14	40.9	26.8	25.5	25.3	21.2	20.6	19.5	17.7	15.3
16	37.9	24.1	23.0	23.3	18.9	18.6	17.8	15.8	13.4
18	33.1	21.8	20.9	21.7	17.1	17.0	16.3	14.4	12.3
20	28.3	19.5	18.9	20.0	15.4	15.4	14.9	13.0	11.1
22	24.5	17.6	17.2	18.5	13.8	14.0	13.7	11.8	10.0
24	21.4	16.3	16.0	17.5	12.8	13.1	12.9	10.9	9.2
26	18.9	14.9	14.8	16.4	11.8	12.1	12.0	10.1	8.5
28	16.8	13.6	13.6	15.4	10.7	11.1	11.2	9.3	7.8
30	15.0	12.8	12.8	14.8	10.1	10.5	10.7	8.7	7.2
32	13.5	12.0	12.1	14.2	9.4	9.8	10.1	8.2	6.8
34	12.3	11.2	11.3	13.6	8.8	9.2	9.6	7.7	6.4
36	-	-	-	-	-	-	-	-	5.9
θ	77~16	77~16	77~16	77~16	77~16	77~16	77~16	77~16	78~16
掛数	6	5	5	4	4	4	4	3	3
LK	38	39	40	41	42	43	44	45	46
T1	45	0	0	0	0	0	0	0	0
T2	45	90	45	45	0	0	0	0	0
T3	45	45	90	45	90	45	45	0	0
T4	45	45	45	45	90	90	45	90	100
T5	45	45	45	45	45	90	90	90	100
T6	45	45	45	90	45	45	90	90	100

単位：t

LK ブーム伸縮コード
T? ブーム長さ構成 (%)

メインブーム定格総荷重

アウトリガー張出幅：8.2m

カウンタウエイト：68.5t

作業半径 m	メインブーム長さ (m)									
	42.1	42.1	42.1	42.1	42.1	42.1	42.1	42.1	42.1	44.2
8	44.9	41.8	35.0	36.5	32.7	28.8	28.9	26.4	22.8	
9	42.1	38.9	33.3	33.8	30.5	27.2	26.9	24.7	21.2	
10	39.2	36.4	31.6	31.5	28.5	25.6	25.1	23.2	20.0	
12	34.1	31.9	28.8	27.5	25.1	22.9	21.9	20.5	17.6	
14	30.4	28.7	26.6	24.5	22.6	20.8	19.7	18.5	15.9	
16	26.8	25.4	24.3	21.6	20.0	18.7	17.4	16.6	14.3	
18	24.1	23.0	22.7	19.4	18.2	17.3	15.6	15.1	12.8	
20	22.0	21.2	21.3	17.7	16.7	16.1	14.3	13.9	11.8	
22	19.9	19.3	19.9	16.1	15.3	14.9	13.0	12.8	10.9	
24	17.8	17.4	18.5	14.4	13.8	13.7	11.7	11.6	10.0	
26	16.6	16.3	17.5	13.3	12.9	13.0	10.8	10.9	9.1	
28	15.4	15.2	16.6	12.4	12.0	12.2	10.1	10.2	8.6	
30	14.2	14.1	15.7	11.4	11.1	11.5	9.3	9.5	8.0	
32	12.9	13.1	14.1	10.4	10.3	10.9	8.6	8.8	7.4	
34	11.6	11.9	12.8	9.8	9.8	10.4	8.1	8.4	6.9	
36	10.4	10.7	11.7	9.2	9.3	10.0	7.6	8.0	6.6	
38	9.3	9.7	10.7	8.6	8.7	9.6	7.1	7.5	6.3	
40	-	-	-	-	-	-	-	-	5.9	
θ	77~16	78~16	78~16	78~16	78~16	78~16	78~16	78~16	78~16	78~17
掛数	5	5	4	4	4	3	3	3	3	
LK	47	48	49	50	51	52	53	54	55	
T1	90	45	45	0	0	0	0	0	0	
T2	45	90	45	90	45	45	0	0	0	
T3	45	45	45	90	90	45	90	45	45	
T4	45	45	45	45	90	45	90	90	100	
T5	45	45	45	45	45	90	90	90	100	
T6	45	45	90	45	45	90	45	90	100	

作業半径 m	メインブーム長さ (m)													
	46.4	46.4	46.4	46.4	46.4	46.4	46.4	49.2	50.6	50.6	50.6	50.6	50.6	
9	37.5	33.9	27.8	30.2	26.7	25.2	24.2	-	-	-	-	-	-	-
10	35.0	31.7	26.4	28.3	25.0	23.7	22.7	19.4	30.8	27.8	24.1	24.6	22.7	
12	30.8	28.1	23.7	25.0	22.3	21.2	20.2	17.3	27.7	24.9	21.8	22.1	20.4	
14	27.3	25.1	21.7	22.2	20.0	19.2	18.1	15.3	24.8	22.3	19.7	20.0	18.3	
16	24.6	22.8	19.9	20.1	18.2	17.6	16.4	13.9	22.3	20.2	18.2	18.2	16.7	
18	21.9	20.4	18.2	17.9	16.3	15.9	14.7	12.6	20.3	18.5	16.7	16.6	15.3	
20	19.7	18.5	16.9	16.2	14.9	14.6	13.3	11.2	18.3	16.8	15.3	15.1	13.9	
22	18.2	17.1	15.9	14.9	13.8	13.7	12.3	10.3	16.5	15.3	14.2	13.7	12.7	
24	16.6	15.8	14.8	13.6	12.7	12.7	11.3	9.5	15.3	14.2	13.4	12.7	11.8	
26	15.0	14.4	13.8	12.3	11.6	11.7	10.3	8.7	14.1	13.2	12.5	11.7	11.0	
28	13.7	13.3	13.0	11.3	10.7	10.9	9.4	7.9	12.9	12.1	11.7	10.8	10.2	
30	12.8	12.4	12.4	10.5	10.1	10.3	8.8	7.3	11.7	11.1	10.8	9.8	9.4	
32	11.9	11.6	11.8	9.7	9.4	9.7	8.2	6.8	10.9	10.4	10.3	9.1	8.8	
34	10.9	10.8	11.1	9.0	8.8	9.1	7.6	6.3	10.1	9.8	9.8	8.5	8.3	
36	10.1	10.0	10.6	8.3	8.2	8.6	7.1	5.8	9.4	9.1	9.3	7.9	7.8	
38	9.0	9.5	10.3	7.8	7.8	8.2	6.7	5.4	8.6	8.5	8.8	7.3	7.3	
40	8.1	8.7	9.9	7.4	7.4	7.9	6.3	5.1	8.0	8.0	8.4	6.9	6.9	
42	7.2	7.8	9.2	6.9	7.0	7.5	6.0	4.8	7.2	7.6	8.1	6.5	6.5	
44	-	-	-	-	-	-	-	4.5	6.5	7.2	7.8	6.1	6.2	
46	-	-	-	-	-	-	-	-	5.8	6.6	7.5	5.7	5.9	
θ	77~17	77~17	77~17	77~17	77~17	77~17	77~17	76~20	77~17	77~17	77~17	77~17	77~17	
掛数	4	4	3	4	3	3	3	2	4	3	3	3	3	
LK	56	57	58	59	60	61	62	63	64	65	66	67	68	
T1	90	45	45	0	0	0	0	0	90	45	45	0	0	
T2	90	90	45	90	45	45	0	0	90	90	45	90	45	
T3	45	90	45	90	90	45	90	100	90	90	45	90	90	
T4	45	45	45	90	90	90	90	100	45	90	90	90	90	
T5	45	45	90	45	90	90	90	100	45	45	90	90	90	
T6	45	45	90	45	45	90	90	100	45	45	90	45	90	

LK ブーム伸縮コード

単位：t

T? ブーム長さ構成 (%)

メインブーム定格総荷重

アウトリガー張出幅：8.2m

カウンタウエイト：68.5t

作業半径 m	メインブーム長さ (m)										
	53.5	54.9	54.9	54.9	54.9	58.5	59.1	59.1	62.7	63.4	67.8
12	16.7	24.0	22.1	20.6	20.0	15.7	-	-	-	-	-
14	15.2	22.1	20.2	18.7	18.2	14.8	19.6	17.4	14.0	15.6	-
16	13.6	20.1	18.5	17.0	16.6	13.6	18.2	16.1	13.3	15.6	12.0
18	12.6	18.4	17.0	15.7	15.4	12.4	16.8	14.9	12.4	14.7	12.0
20	11.5	16.9	15.8	14.5	14.2	11.6	15.6	13.9	11.6	13.7	11.9
22	10.5	15.5	14.3	13.4	13.1	10.7	14.5	13.0	10.9	12.9	11.4
24	9.7	14.0	13.0	12.3	12.0	9.8	13.4	12.1	10.1	12.1	10.8
26	9.0	13.0	12.2	11.6	11.3	9.0	12.3	11.2	9.4	11.4	10.2
28	8.4	12.1	11.4	10.9	10.5	8.4	11.5	10.5	8.6	10.6	9.7
30	7.7	11.2	10.6	10.1	9.7	7.8	10.7	9.9	8.1	9.9	9.1
32	7.1	10.2	9.8	9.4	8.9	7.2	10.0	9.3	7.6	9.4	8.6
34	6.7	9.4	9.1	8.8	8.2	6.7	9.2	8.6	7.1	8.8	8.1
36	6.3	8.8	8.6	8.4	7.7	6.1	8.4	8.0	6.6	8.2	7.6
38	5.9	8.2	8.0	7.9	7.3	5.7	7.9	7.5	6.1	7.6	7.1
40	5.5	7.6	7.5	7.5	6.8	5.3	7.4	7.1	5.7	7.1	6.7
42	5.1	7.0	7.0	7.0	6.3	5.0	6.9	6.7	5.3	6.7	6.2
44	4.9	6.6	6.6	6.7	5.9	4.6	6.4	6.3	5.0	6.3	5.8
46	4.6	6.0	6.3	6.4	5.6	4.2	5.9	5.9	4.7	5.9	5.4
48	4.3	5.4	6.0	6.1	5.3	4.0	5.6	5.6	4.4	5.5	5.1
50	-	4.8	5.7	5.9	5.0	3.7	5.1	5.3	4.1	5.1	4.8
54	-	-	-	-	-	3.3	4.1	4.8	3.6	4.5	4.1
58	-	-	-	-	-	-	-	-	3.2	3.7	3.6
62	-	-	-	-	-	-	-	-	-	-	2.9
θ	75~20	76~18	76~18	76~18	76~18	76~18	75~16	75~18	76~16	76~18	75~18
掛数	2	3	3	3	3	2	2	2	2	2	2
LK	69	70	71	72	73	74	75	76	77	78	79
T1	0	90	45	45	0	0	90	45	45	90	100
T2	45	90	90	45	90	100	90	90	100	90	100
T3	100	90	90	90	90	100	90	90	100	90	100
T4	100	90	90	90	90	100	90	90	100	90	100
T5	100	45	90	90	90	100	90	90	100	90	100
T6	100	45	45	90	90	100	45	90	100	90	100

単位：t

LK ブーム伸縮コード
T? ブーム長さ構成 (%)

メインブーム定格総荷重

アウトリガー張出幅：8.2m

カウンタウエイト：59.9t

作業半径 m	メインブーム長さ (m)													
	12.4	16.6	16.6	16.6	16.6	16.6	16.6	20.9	20.9	20.9	20.9	20.9	20.9	21.4
3	135.0	135.0	135.0	135.0	121.0	72.6	22.7	135.0	135.0	118.0	72.8	63.3	22.7	22.7
3.5	134.5	133.5	134.0	134.5	115.0	72.6	22.7	133.0	134.0	110.5	72.8	60.3	22.7	22.7
4	124.0	123.0	124.0	124.5	108.5	72.6	22.7	123.0	124.0	103.0	72.8	57.4	22.7	22.7
4.5	115.0	114.0	114.5	115.0	102.5	72.5	22.7	114.0	114.5	98.2	71.2	55.3	22.7	22.7
5	107.0	106.0	106.5	107.0	96.6	72.4	22.7	105.5	106.5	93.2	69.5	53.2	22.7	22.7
6	93.8	92.7	93.4	93.9	88.8	67.4	22.7	92.5	93.5	83.9	66.0	49.1	22.7	22.7
7	83.1	82.1	82.7	83.3	80.9	62.3	22.7	81.9	82.9	75.4	62.3	45.3	22.5	22.6
8	74.4	73.4	74.1	74.6	73.3	57.4	22.7	73.2	74.2	70.2	58.0	42.7	22.1	21.4
9	64.7	66.2	66.9	67.5	68.0	53.7	22.7	66.1	67.1	64.9	53.7	40.2	21.7	20.3
10	-	60.2	60.9	61.5	62.0	49.9	22.7	60.0	61.0	59.6	49.4	37.6	21.3	19.1
12	-	48.7	49.6	50.4	51.1	44.0	22.7	48.6	49.9	51.1	43.5	33.4	19.4	17.0
14	-	-	-	-	-	-	-	39.9	41.2	42.3	38.4	29.6	17.1	15.0
16	-	-	-	-	-	-	-	32.7	34.1	35.4	35.1	27.0	15.6	13.6
18	-	-	-	-	-	-	-	-	-	-	-	-	-	12.4
θ	68~25	74~32	74~32	74~32	74~32	74~32	74~32	77~30	77~30	77~30	77~30	77~30	77~30	78~18
掛数	16	16	16	16	13	8	3	16	16	13	8	7	3	3
LK	1	2	3	4	5	6	7	8	9	10	11	12	13	14
T1	0	45	0	0	0	0	0	45	0	0	0	0	0	0
T2	0	0	45	0	0	0	0	45	45	0	0	0	0	0
T3	0	0	0	45	0	0	0	0	45	45	0	0	0	0
T4	0	0	0	0	45	0	0	0	0	45	45	0	0	0
T5	0	0	0	0	0	45	0	0	0	0	45	45	0	0
T6	0	0	0	0	0	0	45	0	0	0	0	45	90	100

作業半径 m	メインブーム長さ (m)													
	25.1	25.1	25.1	25.1	25.1	25.1	25.6	29.4	29.4	29.4	29.4	29.4	29.4	29.4
3	121.0	121.0	72.9	66.4	50.1	45.6	40.5	-	-	-	-	-	-	-
3.5	121.0	116.0	72.9	63.7	47.1	43.2	38.3	-	-	-	-	-	-	-
4	121.0	111.0	72.9	61.0	44.0	40.8	36.2	94.8	73.2	63.3	50.1	45.7	42.9	37.5
4.5	114.0	105.0	72.9	58.7	41.6	38.8	34.4	94.8	73.0	61.1	47.3	43.5	41.0	35.5
5	106.0	99.3	72.9	56.5	39.3	36.9	32.7	94.8	72.9	58.9	44.6	41.2	39.1	33.5
6	92.7	89.8	70.1	52.7	35.6	33.8	29.8	93.0	72.1	55.3	40.3	37.7	36.0	30.4
7	82.1	82.3	64.9	49.6	32.6	31.3	27.6	82.7	70.7	51.9	36.4	34.3	33.3	27.5
8	73.5	74.7	59.8	46.5	29.6	28.8	25.4	74.1	66.1	49.4	33.8	32.1	31.3	25.5
9	66.3	67.5	55.3	43.6	27.1	26.6	23.3	66.9	61.4	47.0	31.2	29.8	29.3	23.6
10	60.2	61.5	51.9	41.4	25.4	25.1	22.0	60.9	56.8	44.5	28.6	27.6	27.3	21.7
12	49.0	50.6	45.2	37.0	22.1	22.1	19.5	49.8	50.1	40.1	25.0	24.4	24.4	19.0
14	40.2	41.8	39.8	33.1	19.4	19.6	17.3	41.0	42.8	36.0	22.1	21.8	22.0	16.8
16	33.0	34.7	35.8	29.9	17.5	17.7	15.7	33.8	35.7	32.0	19.4	19.4	19.7	14.8
18	27.2	28.9	30.4	27.0	15.7	16.0	14.0	27.9	29.8	29.4	17.7	17.8	18.2	13.5
20	22.9	24.5	26.0	25.0	14.5	14.8	13.0	23.5	25.3	26.7	16.0	16.2	16.7	12.3
22	-	-	-	-	-	-	12.0	20.1	21.8	23.3	14.7	14.8	15.4	11.2
24	-	-	-	-	-	-	-	17.4	19.1	20.4	13.6	13.8	14.5	10.5
θ	80~28	80~28	80~28	80~28	80~28	80~28	80~18	79~27	79~27	79~27	79~27	79~27	79~27	79~27
掛数	13	13	8	7	6	5	5	10	8	7	6	5	5	4
LK	15	16	17	18	19	20	21	22	23	24	25	26	27	28
T1	45	0	0	0	0	0	0	45	0	0	0	0	0	0
T2	45	45	0	0	0	0	0	45	45	0	0	0	0	0
T3	45	45	45	0	0	0	0	45	45	45	0	0	0	0
T4	0	45	45	45	0	0	0	45	45	45	90	45	45	0
T5	0	0	45	45	90	45	45	0	45	45	45	90	45	90
T6	0	0	0	45	45	90	100	0	0	45	45	45	90	90

単位：t

- LK ブーム伸縮コード
- T? ブーム長さ構成 (%)

メインブーム定格総荷重

アウトリガー張出幅：8. 2m

カウンタウエイト：59. 9 t

作業半径 m	メインブーム長さ (m)								
	30.6	33.6	33.6	33.6	33.6	33.6	33.6	33.6	34.9
5	29.3	73.7	60.5	48.5	45.8	40.8	38.5	34.4	-
6	26.6	73.6	57.1	43.6	41.6	37.7	34.8	31.3	27.5
7	24.1	70.4	54.2	39.9	38.4	35.2	32.0	29.0	25.3
8	22.2	67.1	51.2	36.2	35.2	32.7	29.2	26.6	23.3
9	20.6	63.8	49.0	33.7	32.8	31.0	27.1	24.9	21.6
10	19.0	60.4	47.0	31.4	30.8	29.4	25.3	23.4	20.3
12	16.4	50.7	42.9	26.9	26.7	26.2	21.8	20.4	17.8
14	14.7	42.0	39.2	23.9	23.8	23.9	19.4	18.3	15.7
16	12.9	34.7	35.8	21.4	21.3	21.9	17.4	16.6	14.3
18	11.7	28.8	30.6	18.9	18.9	19.9	15.4	14.9	12.9
20	10.6	24.4	26.1	17.2	17.3	18.4	14.1	13.7	11.6
22	9.6	20.9	22.6	15.8	15.9	17.2	12.9	12.6	10.8
24	8.9	18.2	19.8	14.3	14.5	15.9	11.8	11.6	10.0
26	8.3	15.9	17.5	13.3	13.5	15.0	10.9	10.9	9.2
28	-	14.0	15.6	12.4	12.6	14.3	10.2	10.3	8.7
30	-	12.5	14.0	11.5	11.7	13.5	9.5	9.7	8.2
θ	78~23	79~15	79~15	79~15	79~15	79~15	79~15	79~15	77~22
掛数	3	8	7	5	5	5	4	4	3
LK	29	30	31	32	33	34	35	36	37
T1	0	45	0	0	0	0	0	0	0
T2	0	45	45	0	0	0	0	0	0
T3	0	45	45	90	45	45	0	0	0
T4	0	45	45	45	90	45	90	45	45
T5	100	45	45	45	45	45	90	90	100
T6	100	0	45	45	45	90	45	90	100

作業半径 m	メインブーム長さ (m)								
	37.9	37.9	37.9	37.9	37.9	37.9	37.9	37.9	39.9
7	52.8	44.7	40.9	36.4	34.9	32.6	30.0	28.6	24.6
8	50.8	41.2	37.9	34.4	32.2	30.3	28.0	26.4	22.6
9	48.8	37.9	35.1	32.4	29.7	28.1	26.1	24.5	21.1
10	47.0	35.1	32.6	30.7	27.4	26.1	24.4	22.6	19.5
12	44.0	30.9	29.0	28.0	24.3	23.4	22.0	20.2	17.2
14	40.9	26.8	25.5	25.3	21.2	20.6	19.5	17.7	15.3
16	35.7	24.1	23.0	23.3	18.9	18.6	17.8	15.8	13.4
18	29.8	21.8	20.9	21.7	17.1	17.0	16.3	14.4	12.3
20	25.3	19.5	18.9	20.0	15.4	15.4	14.9	13.0	11.1
22	21.8	17.6	17.2	18.5	13.8	14.0	13.7	11.8	10.0
24	19.0	16.3	16.0	17.5	12.8	13.1	12.9	10.9	9.2
26	16.7	14.9	14.8	16.4	11.8	12.1	12.0	10.1	8.5
28	14.8	13.6	13.6	15.4	10.7	11.1	11.2	9.3	7.8
30	13.2	12.8	12.8	14.5	10.1	10.5	10.7	8.7	7.2
32	11.8	12.0	12.1	13.1	9.4	9.8	10.1	8.2	6.8
34	10.6	11.0	11.3	11.9	8.8	9.2	9.6	7.7	6.4
36	-	-	-	-	-	-	-	-	5.9
θ	77~16	77~16	77~16	77~16	77~16	77~16	77~16	77~16	78~16
掛数	6	5	5	4	4	4	4	3	3
LK	38	39	40	41	42	43	44	45	46
T1	45	0	0	0	0	0	0	0	0
T2	45	90	45	45	0	0	0	0	0
T3	45	45	90	45	90	45	45	0	0
T4	45	45	45	45	90	90	45	90	100
T5	45	45	45	45	45	90	90	90	100
T6	45	45	45	90	45	45	90	90	100

単位：t

LK ブーム伸縮コード
T? ブーム長さ構成 (%)

メインブーム定格総荷重

アウトリガー張出幅：8.2m

カウンタウエイト：59.9t

作業半径 m	メインブーム長さ (m)									
	42.1	42.1	42.1	42.1	42.1	42.1	42.1	42.1	42.1	44.2
8	44.9	41.8	35.0	36.5	32.7	28.8	28.9	26.4	22.8	
9	42.1	38.9	33.3	33.8	30.5	27.2	26.9	24.7	21.2	
10	39.2	36.4	31.6	31.5	28.5	25.6	25.1	23.2	20.0	
12	34.1	31.9	28.8	27.5	25.1	22.9	21.9	20.5	17.6	
14	30.4	28.7	26.6	24.5	22.6	20.8	19.7	18.5	15.9	
16	26.8	25.4	24.3	21.6	20.0	18.7	17.4	16.6	14.3	
18	24.1	23.0	22.7	19.4	18.2	17.3	15.6	15.1	12.8	
20	22.0	21.2	21.3	17.7	16.7	16.1	14.3	13.9	11.8	
22	19.9	19.3	19.9	16.1	15.3	14.9	13.0	12.8	10.9	
24	17.8	17.4	18.5	14.4	13.8	13.7	11.7	11.6	10.0	
26	16.1	16.3	17.4	13.3	12.9	13.0	10.8	10.9	9.1	
28	14.2	14.5	15.4	12.4	12.0	12.2	10.1	10.2	8.6	
30	12.6	12.9	13.8	11.4	11.1	11.5	9.3	9.5	8.0	
32	11.1	11.5	12.4	10.4	10.3	10.9	8.6	8.8	7.4	
34	9.8	10.2	11.2	9.8	9.8	10.4	8.1	8.4	6.9	
36	8.7	9.1	10.1	9.2	9.3	10.0	7.6	8.0	6.6	
38	7.8	8.1	9.1	8.6	8.7	9.6	7.1	7.5	6.3	
40	-	-	-	-	-	-	-	-	5.9	
θ	77~16	78~16	78~16	78~16	78~16	78~16	78~16	78~16	78~17	
掛数	5	5	4	4	4	3	3	3	3	
LK	47	48	49	50	51	52	53	54	55	
T1	90	45	45	0	0	0	0	0	0	
T2	45	90	45	90	45	45	0	0	0	
T3	45	45	45	90	90	45	90	45	45	
T4	45	45	45	45	90	45	90	90	100	
T5	45	45	45	45	45	90	90	90	100	
T6	45	45	90	45	45	90	45	90	100	

作業半径 m	メインブーム長さ (m)													
	46.4	46.4	46.4	46.4	46.4	46.4	46.4	49.2	50.6	50.6	50.6	50.6	50.6	
9	37.5	33.9	27.8	30.2	26.7	25.2	24.2	-	-	-	-	-	-	-
10	35.0	31.7	26.4	28.3	25.0	23.7	22.7	19.4	30.8	27.8	24.1	24.6	22.7	
12	30.8	28.1	23.7	25.0	22.3	21.2	20.2	17.3	27.7	24.9	21.8	22.1	20.4	
14	27.3	25.1	21.7	22.2	20.0	19.2	18.1	15.3	24.8	22.3	19.7	20	18.3	
16	24.6	22.8	19.9	20.1	18.2	17.6	16.4	13.9	22.3	20.2	18.2	18.2	16.7	
18	21.9	20.4	18.2	17.9	16.3	15.9	14.7	12.6	20.3	18.5	16.7	16.6	15.3	
20	19.7	18.5	16.9	16.2	14.9	14.6	13.3	11.2	18.3	16.8	15.3	15.1	13.9	
22	18.2	17.1	15.9	14.9	13.8	13.7	12.3	10.3	16.5	15.3	14.2	13.7	12.7	
24	16.6	15.8	14.8	13.6	12.7	12.7	11.3	9.5	15.3	14.2	13.4	12.7	11.8	
26	15.0	14.4	13.8	12.3	11.6	11.7	10.3	8.7	14.1	13.2	12.5	11.7	11.0	
28	13.7	13.3	13.0	11.3	10.7	10.9	9.4	7.9	12.9	12.1	11.7	10.8	10.2	
30	12.3	12.4	12.4	10.5	10.1	10.3	8.8	7.3	11.7	11.1	10.8	9.8	9.4	
32	10.8	11.5	11.8	9.7	9.4	9.7	8.2	6.8	10.9	10.4	10.3	9.1	8.8	
34	9.5	10.2	11.1	9.0	8.8	9.1	7.6	6.3	9.6	9.8	9.8	8.5	8.3	
36	8.4	9.1	10.4	8.3	8.2	8.6	7.1	5.8	8.5	9.1	9.3	7.9	7.8	
38	7.5	8.1	9.4	7.8	7.8	8.2	6.7	5.4	7.5	8.3	8.8	7.3	7.3	
40	6.6	7.2	8.5	7.4	7.4	7.9	6.3	5.1	6.6	7.4	8.4	6.9	6.9	
42	5.9	6.5	7.8	6.9	7.0	7.5	6.0	4.8	5.9	6.6	7.9	6.5	6.5	
44	-	-	-	-	-	-	-	4.5	5.2	5.9	7.1	6.1	6.2	
46	-	-	-	-	-	-	-	-	4.6	5.3	6.5	5.7	5.9	
θ	77~17	77~17	77~17	77~17	77~17	77~17	77~17	76~20	77~17	77~17	77~17	77~17	77~17	
掛数	4	4	3	4	3	3	3	2	4	3	3	3	3	
LK	56	57	58	59	60	61	62	63	64	65	66	67	68	
T1	90	45	45	0	0	0	0	0	90	45	45	0	0	
T2	90	90	45	90	45	45	0	0	90	90	45	90	45	
T3	45	90	45	90	90	45	90	100	90	90	45	90	90	
T4	45	45	45	90	90	90	90	100	45	90	90	90	90	
T5	45	45	90	45	90	90	90	100	45	45	90	90	90	
T6	45	45	90	45	45	90	90	100	45	45	90	45	90	

単位：t

LK ブーム伸縮コード
T? ブーム長さ構成 (%)

メインブーム定格総荷重

アウトリガー張出幅：8.2m

カウンタウエイト：59.9t

作業半径 m	メインブーム長さ (m)										
	53.5	54.9	54.9	54.9	54.9	58.5	59.1	59.1	62.7	63.4	67.8
12	16.7	24.0	22.1	20.6	20.0	15.7	-	-	-	-	-
14	15.2	22.1	20.2	18.7	18.2	14.8	19.6	17.4	14.0	15.6	-
16	13.6	20.1	18.5	17.0	16.6	13.6	18.2	16.1	13.3	15.6	12.0
18	12.6	18.4	17.0	15.7	15.4	12.4	16.8	14.9	12.4	14.7	12.0
20	11.5	16.9	15.6	14.5	14.2	11.6	15.6	13.9	11.6	13.7	11.9
22	10.5	15.5	14.3	13.4	13.1	10.7	14.5	13.0	10.9	12.9	11.4
24	9.7	14.0	13.0	12.3	12.0	9.8	13.4	12.1	10.1	12.1	10.8
26	9.0	13.0	12.2	11.6	11.3	9.0	12.3	11.2	9.4	11.4	10.2
28	8.4	12.1	11.4	10.9	10.5	8.4	11.5	10.5	8.6	10.6	9.7
30	7.7	11.2	10.6	10.1	9.7	7.8	10.7	9.9	8.1	9.9	9.1
32	7.1	10.2	9.8	9.4	8.9	7.2	10.0	9.3	7.6	9.4	8.6
34	6.7	9.4	9.1	8.8	8.2	6.7	9.2	8.6	7.1	8.8	8.1
36	6.3	8.8	8.6	8.4	7.7	6.1	8.4	8.0	6.6	8.2	7.6
38	5.9	7.8	8.0	7.9	7.3	5.7	7.9	7.5	6.1	7.6	7.1
40	5.5	6.9	7.5	7.5	6.8	5.3	7.2	7.1	5.7	7.1	6.7
42	5.1	6.1	7.0	7.0	6.3	5.0	6.4	6.7	5.3	6.7	6.2
44	4.9	5.4	6.2	6.7	5.9	4.6	5.7	6.3	5.0	6.2	5.8
46	4.6	4.8	5.6	6.3	5.6	4.2	5.1	5.9	4.7	5.6	5.4
48	4.3	4.2	5.0	5.8	5.3	4.0	4.5	5.5	4.4	5.0	5.0
50	-	3.7	4.5	5.3	5.0	3.7	4.0	5.0	4.1	4.5	4.4
54	-	-	-	-	-	3.3	3.1	4.0	3.6	3.5	3.5
58	-	-	-	-	-	-	-	-	3.2	2.7	2.7
62	-	-	-	-	-	-	-	-	-	-	2.0
θ	75~20	76~18	76~18	76~18	76~18	75~15	75~18	75~18	76~16	76~18	75~18
掛数	2	3	3	3	3	2	2	2	2	2	2
LK	69	70	71	72	73	74	75	76	77	78	79
T1	0	90	45	45	0	0	90	45	45	90	100
T2	45	90	90	45	90	100	90	90	100	90	100
T3	100	90	90	90	90	100	90	90	100	90	100
T4	100	90	90	90	90	100	90	90	100	90	100
T5	100	45	90	90	90	100	90	90	100	90	100
T6	100	45	45	90	90	100	45	90	100	90	100

単位：t

- LK ブーム伸縮コード
- T? ブーム長さ構成 (%)

メインブーム定格総荷重

アウトリガー張出幅：8. 2m

カウンタウエイト：42. 6 t

作業半径 m	メインブーム長さ (m)													
	12.4	16.6	16.6	16.6	16.6	16.6	16.6	20.9	20.9	20.9	20.9	20.9	20.9	21.4
3	135.0	135.0	135.0	135.0	121.0	72.6	22.7	135.0	135.0	118.0	72.8	63.3	22.7	22.7
3.5	132.5	131.5	132.0	132.5	115.0	72.6	22.7	131.5	132.0	110.5	72.8	60.3	22.7	22.7
4	122.0	121.0	121.5	122.0	108.5	72.6	22.7	120.5	121.5	103.0	72.8	57.4	22.7	22.7
4.5	113.0	112.0	112.5	113.0	102.5	72.5	22.7	111.5	112.5	98.2	71.2	55.3	22.7	22.7
5	105.0	104.0	104.5	105.0	96.6	72.4	22.7	103.5	104.5	93.2	69.5	53.2	22.7	22.7
6	91.9	90.9	91.5	92.0	88.8	67.4	22.7	90.7	91.6	83.9	66.0	49.1	22.7	22.7
7	81.5	80.4	81.1	81.7	80.9	62.3	22.7	80.2	81.2	75.4	62.3	45.3	22.5	22.6
8	72.9	71.9	72.6	73.2	73.3	57.4	22.7	71.7	72.7	70.2	58.0	42.7	22.1	21.4
9	63.7	62.4	63.3	64.1	64.9	53.7	22.7	62.2	63.6	64.8	53.7	40.2	21.7	20.3
10	-	54.8	55.7	56.5	57.2	49.9	22.7	54.6	56.0	57.2	49.4	37.6	21.3	19.1
12	-	41.8	42.9	43.8	44.7	44.0	22.7	41.5	43.1	44.5	43.5	33.4	19.4	17.0
14	-	-	-	-	-	-	-	31.8	33.2	34.6	35.9	29.6	17.1	15.0
16	-	-	-	-	-	-	-	25.2	26.6	27.9	29.1	27.0	15.6	13.6
18	-	-	-	-	-	-	-	-	-	-	-	-	-	12.4
θ	68~25	74~32	74~32	74~32	74~32	74~32	74~32	77~30	77~30	77~30	77~30	77~30	77~30	78~18
掛数	16	16	16	16	13	8	3	16	16	13	8	7	3	3
LK	1	2	3	4	5	6	7	8	9	10	11	12	13	14
T1	0	45	0	0	0	0	0	45	0	0	0	0	0	0
T2	0	0	45	0	0	0	0	45	45	0	0	0	0	0
T3	0	0	0	45	0	0	0	0	45	45	0	0	0	0
T4	0	0	0	0	45	0	0	0	0	45	45	0	0	0
T5	0	0	0	0	0	45	0	0	0	0	45	45	0	0
T6	0	0	0	0	0	0	45	0	0	0	0	45	90	100

作業半径 m	メインブーム長さ (m)													
	25.1	25.1	25.1	25.1	25.1	25.1	25.6	29.4	29.4	29.4	29.4	29.4	29.4	29.4
3	121.0	121.0	72.9	66.4	50.1	45.6	40.5	-	-	-	-	-	-	-
3.5	121.0	116.0	72.9	63.7	47.1	43.2	38.3	-	-	-	-	-	-	-
4	121.0	111.0	72.9	61.0	44.0	40.8	36.2	94.8	73.2	63.3	50.1	45.7	42.9	37.5
4.5	112.0	105.0	72.9	58.7	41.6	38.8	34.4	94.8	73.0	61.1	47.3	43.5	41.0	35.5
5	104.0	99.3	72.9	56.5	39.3	36.9	32.7	94.8	72.9	58.9	44.6	41.2	39.1	33.5
6	90.9	89.8	70.1	52.7	35.6	33.8	29.8	91.5	72.1	55.3	40.3	37.7	36.0	30.4
7	80.5	81.7	64.9	49.6	32.6	31.3	27.6	81.1	70.7	51.9	36.4	34.3	33.3	27.5
8	72.0	73.2	59.8	46.5	29.6	28.8	25.4	72.6	66.1	49.4	33.8	32.1	31.3	25.5
9	62.6	64.3	55.3	43.6	27.1	26.6	23.3	63.4	61.4	47.0	31.2	29.8	29.3	23.6
10	55.0	56.6	51.9	41.4	25.4	25.1	22.0	55.8	56.8	44.5	28.6	27.6	27.3	21.7
12	41.8	43.8	45.2	37.0	22.1	22.1	19.5	42.8	45.0	40.1	25.0	24.4	24.4	19.0
14	32.1	33.9	35.7	33.1	19.4	19.6	17.3	32.9	35.0	36.0	22.1	21.8	22.0	16.8
16	25.5	27.2	28.9	29.9	17.5	17.7	15.7	26.3	28.2	29.8	19.4	19.4	19.7	14.8
18	20.8	22.4	24.0	25.2	15.7	16.0	14.0	21.5	23.3	24.9	17.7	17.8	18.2	13.5
20	17.3	18.8	20.3	21.5	14.5	14.8	13.0	17.9	19.6	21.1	16.0	16.2	16.7	12.3
22	-	-	-	-	-	-	12.0	15.1	16.8	18.2	14.7	14.8	15.4	11.2
24	-	-	-	-	-	-	-	12.8	14.5	15.9	13.6	13.8	14.5	10.5
θ	80~28	80~28	80~28	80~28	80~28	80~28	80~18	79~27	79~27	79~27	79~27	79~27	79~27	79~27
掛数	13	13	8	7	6	5	5	10	8	7	6	5	5	4
LK	15	16	17	18	19	20	21	22	23	24	25	26	27	28
T1	45	0	0	0	0	0	0	45	0	0	0	0	0	0
T2	45	45	0	0	0	0	0	45	45	0	0	0	0	0
T3	45	45	45	0	0	0	0	45	45	45	0	0	0	0
T4	0	45	45	45	0	0	0	45	45	45	90	45	45	0
T5	0	0	45	45	90	45	45	0	45	45	45	90	45	90
T6	0	0	0	45	45	90	100	0	0	45	45	45	90	90

単位：t

LK ブーム伸縮コード
T? ブーム長さ構成 (%)

メインブーム定格総荷重

アウトリガー張出幅：8. 2m

カウンタウエイト：42. 6 t

作業半径 m	メインブーム長さ (m)								
	30.6	33.6	33.6	33.6	33.6	33.6	33.6	33.6	34.9
5	29.3	73.7	60.5	48.5	45.8	40.8	38.5	34.4	-
6	26.6	73.6	57.1	43.6	41.6	37.7	34.8	31.3	27.5
7	24.1	70.4	54.2	39.9	38.4	35.2	32.0	29.0	25.3
8	22.2	67.1	51.2	36.2	35.2	32.7	29.2	26.6	23.3
9	20.6	63.8	49.0	33.7	32.8	31.0	27.1	24.9	21.6
10	19.0	56.7	47.0	31.4	30.8	29.4	25.3	23.4	20.3
12	16.4	43.9	42.9	26.9	26.7	26.2	21.8	20.4	17.8
14	14.7	34.0	36.0	23.9	23.8	23.9	19.4	18.3	15.7
16	12.9	27.2	29.1	21.4	21.3	21.9	17.4	16.6	14.3
18	11.7	22.4	24.2	18.9	18.9	19.9	15.4	14.9	12.9
20	10.6	18.7	20.5	17.2	17.3	18.4	14.1	13.7	11.6
22	9.6	15.9	17.6	15.8	15.9	17.2	12.9	12.6	10.8
24	8.9	13.6	15.2	14.3	14.5	15.9	11.8	11.6	10.0
26	8.3	11.7	13.4	13.3	13.5	14.6	10.9	10.9	9.2
28	-	10.0	11.8	12.1	12.5	13.0	10.2	10.3	8.7
30	-	8.7	10.4	10.8	11.1	11.6	9.5	9.7	8.2
θ	78~23	79~15	79~15	79~15	79~15	79~15	79~15	79~15	77~22
掛数	3	8	7	5	5	5	4	4	3
LK	29	30	31	32	33	34	35	36	37
T1	0	45	0	0	0	0	0	0	0
T2	0	45	45	0	0	0	0	0	0
T3	0	45	45	90	45	45	0	0	0
T4	0	45	45	45	90	45	90	45	45
T5	100	45	45	45	45	45	90	90	100
T6	100	0	45	45	45	90	45	90	100

作業半径 m	メインブーム長さ (m)								
	37.9	37.9	37.9	37.9	37.9	37.9	37.9	37.9	39.9
7	52.8	44.7	40.9	36.4	34.9	32.6	30.0	28.6	24.6
8	50.8	41.2	37.9	34.4	32.2	30.3	28.0	26.4	22.6
9	48.8	37.9	35.1	32.4	29.7	28.1	26.1	24.5	21.1
10	47.0	35.1	32.6	30.7	27.4	26.1	24.4	22.6	19.5
12	44.0	30.9	29.0	28.0	24.3	23.4	22.0	20.2	17.2
14	35.0	26.8	25.5	25.3	21.2	20.6	19.5	17.7	15.3
16	28.2	24.1	23.0	23.3	18.9	18.6	17.8	15.8	13.4
18	23.3	21.8	20.9	21.7	17.1	17.0	16.3	14.4	12.3
20	19.6	19.5	18.9	20.0	15.4	15.4	14.9	13.0	11.1
22	16.7	17.1	17.2	18.2	13.8	14.0	13.7	11.8	10.0
24	14.4	14.8	15.2	15.9	12.8	13.1	12.9	10.9	9.2
26	12.5	12.9	13.2	14.0	11.8	12.1	12.0	10.1	8.5
28	10.9	11.3	11.6	12.4	10.7	11.1	11.2	9.3	7.8
30	9.5	9.9	10.3	11.0	10.1	10.5	10.7	8.7	7.2
32	8.3	8.7	9.0	9.8	9.4	9.8	10.1	8.2	6.8
34	7.2	7.6	8.0	8.8	8.7	9.2	9.6	7.7	6.4
36	-	-	-	-	-	-	-	-	5.9
θ	77~16	77~16	77~16	77~16	77~16	77~16	77~16	77~16	78~16
掛数	6	5	5	4	4	4	4	3	3
LK	38	39	40	41	42	43	44	45	46
T1	45	0	0	0	0	0	0	0	0
T2	45	90	45	45	0	0	0	0	0
T3	45	45	90	45	90	45	45	0	0
T4	45	45	45	45	90	90	45	90	100
T5	45	45	45	45	45	90	90	90	100
T6	45	45	45	90	45	45	90	90	100

単位：t

LK ブーム伸縮コード
T? ブーム長さ構成 (%)

メインブーム定格総荷重

アウトリガー張出幅：8. 2m

カウンタウエイト：42. 6 t

作業半径	メインブーム長さ (m)								
m	42.1	42.1	42.1	42.1	42.1	42.1	42.1	42.1	44.2
8	44.9	41.8	35.0	36.5	32.7	28.8	28.9	26.4	22.8
9	42.1	38.9	33.3	33.8	30.5	27.2	26.9	24.7	21.2
10	39.2	36.4	31.6	31.5	28.5	25.6	25.1	23.2	20.0
12	34.1	31.9	28.8	27.5	25.1	22.9	21.9	20.5	17.6
14	30.4	28.7	26.6	24.5	22.6	20.8	19.7	18.5	15.9
16	26.8	25.4	24.3	21.6	20.0	18.7	17.4	16.6	14.3
18	22.7	23.0	22.7	19.4	18.2	17.3	15.6	15.1	12.8
20	19.0	19.3	20.4	17.7	16.7	16.1	14.3	13.9	11.8
22	16.1	16.4	17.5	16.1	15.3	14.9	13.0	12.8	10.9
24	13.8	14.1	15.1	14.4	13.8	13.7	11.7	11.6	10.0
26	11.9	12.2	13.2	12.8	12.9	13.0	10.8	10.9	9.1
28	10.2	10.5	11.6	11.2	11.8	12.2	10.1	10.2	8.6
30	8.8	9.1	10.2	9.8	10.4	11.3	9.3	9.5	8.0
32	7.5	7.9	9.0	8.5	9.2	10.1	8.6	8.8	7.4
34	6.5	6.8	7.9	7.5	8.1	9.1	8.1	8.4	6.9
36	5.6	5.9	7.0	6.6	7.2	8.1	7.6	8.0	6.6
38	4.8	5.2	6.2	5.8	6.4	7.3	7.1	7.5	6.3
40	-	-	-	-	-	-	-	-	5.9
θ	77~16	78~16	78~16	78~16	78~16	78~16	78~16	78~16	78~17
掛数	5	5	4	4	4	3	3	3	3
LK	47	48	49	50	51	52	53	54	55
T1	90	45	45	0	0	0	0	0	0
T2	45	90	45	90	45	45	0	0	0
T3	45	45	45	90	90	45	90	45	45
T4	45	45	45	45	90	45	90	90	100
T5	45	45	45	45	45	90	90	90	100
T6	45	45	90	45	45	90	45	90	100

作業半径	メインブーム長さ (m)												
m	46.4	46.4	46.4	46.4	46.4	46.4	46.4	49.2	50.6	50.6	50.6	50.6	50.6
9	37.5	33.9	27.8	30.2	26.7	25.2	24.2	-	-	-	-	-	-
10	35.0	31.7	26.4	28.3	25.0	23.7	22.7	19.4	30.8	27.8	24.1	24.6	22.7
12	30.8	28.1	23.7	25.0	22.3	21.2	20.2	17.3	27.7	24.9	21.8	22.1	20.4
14	27.3	25.1	21.7	22.2	20.0	19.2	18.1	15.3	24.8	22.3	19.7	20.0	18.3
16	24.6	22.8	19.9	20.1	18.2	17.6	16.4	13.9	22.3	20.2	18.2	18.2	16.7
18	21.9	20.4	18.2	17.9	16.3	15.9	14.7	12.6	20.3	18.5	16.7	16.6	15.3
20	18.7	18.5	16.9	16.2	14.9	14.6	13.3	11.2	18.3	16.8	15.3	15.1	13.9
22	15.9	16.5	15.9	14.9	13.8	13.7	12.3	10.3	15.9	15.3	14.2	13.7	12.7
24	13.6	14.2	14.8	13.6	12.7	12.7	11.3	9.5	13.6	14.2	13.4	12.7	11.8
26	11.6	12.3	13.5	12.3	11.6	11.7	10.3	8.7	11.7	12.5	12.5	11.7	11.0
28	9.9	10.6	11.9	11.3	10.7	10.9	9.4	7.9	10.0	10.9	11.7	10.8	10.2
30	8.5	9.1	10.5	10.0	10.1	10.3	8.8	7.3	8.5	9.4	10.7	9.8	9.4
32	7.2	7.9	9.3	8.7	9.4	9.7	8.2	6.8	7.3	8.2	9.4	9.1	8.8
34	6.2	6.8	8.2	7.7	8.5	9.1	7.6	6.3	6.2	7.1	8.4	8.0	8.3
36	5.3	5.9	7.3	6.7	7.5	8.2	7.1	5.8	5.3	6.2	7.4	7.1	7.8
38	4.5	5.1	6.5	5.9	6.7	7.3	6.7	5.4	4.5	5.3	6.6	6.3	7.1
40	3.8	4.4	5.7	5.2	6.0	6.6	6.3	5.1	3.8	4.6	5.8	5.5	6.4
42	3.2	3.8	5.1	4.6	5.3	5.9	6.0	4.8	3.2	4.0	5.2	4.9	5.7
44	-	-	-	-	-	-	-	4.5	2.6	3.4	4.6	4.3	5.1
46	-	-	-	-	-	-	-	-	2.1	2.9	4.1	3.8	4.6
θ	77~17	77~17	77~17	77~17	77~17	77~17	77~17	76~20	77~17	77~17	77~17	77~17	77~17
掛数	4	4	3	4	3	3	3	2	4	3	3	3	3
LK	56	57	58	59	60	61	62	63	64	65	66	67	68
T1	90	45	45	0	0	0	0	0	90	45	45	0	0
T2	90	90	45	90	45	45	0	0	90	90	45	90	45
T3	45	90	45	90	90	45	90	100	90	90	45	90	90
T4	45	45	45	90	90	90	90	100	45	90	90	90	90
T5	45	45	90	45	90	90	90	100	45	45	90	90	90
T6	45	45	90	45	45	90	90	100	45	45	90	45	90

単位：t

LK ブーム伸縮コード
T? ブーム長さ構成 (%)

メインブーム定格総荷重

アウトリガー張出幅：8.2m

カウンタウエイト：42.6t

作業半径 m	メインブーム長さ (m)										
	53.5	54.9	54.9	54.9	54.9	58.5	59.1	59.1	62.7	63.4	67.8
12	16.7	24.0	22.1	20.6	20.0	15.7	-	-	-	-	-
14	15.2	22.1	20.2	18.7	18.2	14.8	19.6	17.4	14.0	15.6	-
16	13.6	20.1	18.5	17.0	16.6	13.6	18.2	16.1	13.3	15.6	12.0
18	12.6	18.4	17.0	15.7	15.4	12.4	16.8	14.9	12.4	14.7	12.0
20	11.5	16.9	15.6	14.5	14.2	11.6	15.6	13.9	11.6	13.7	11.9
22	10.5	15.5	14.3	13.4	13.1	10.7	14.5	13.0	10.9	12.9	11.4
24	9.7	13.9	13.0	12.3	12.0	9.8	13.4	12.1	10.1	12.1	10.8
26	9.0	12.0	12.2	11.6	11.3	9.0	12.3	11.2	9.4	11.4	10.2
28	8.4	10.3	11.2	10.9	10.5	8.4	10.7	10.5	8.6	10.6	9.7
30	7.7	8.8	9.8	10.1	9.7	7.8	9.2	9.9	8.1	9.8	9.1
32	7.1	7.6	8.5	9.3	8.9	7.2	8.0	9.1	7.6	8.5	8.5
34	6.7	6.5	7.4	8.2	8.2	6.7	6.9	8.0	7.1	7.4	7.4
36	6.3	5.6	6.5	7.3	7.5	6.1	6.0	7.0	6.6	6.5	6.5
38	5.9	4.8	5.7	6.4	6.7	5.7	5.1	6.2	6.1	5.7	5.6
40	5.5	4.1	4.9	5.7	5.9	5.3	4.4	5.4	5.5	4.9	4.9
42	5.1	3.4	4.3	5.0	5.3	5.0	3.7	4.8	4.8	4.3	4.2
44	4.9	2.8	3.7	4.4	4.7	4.6	3.2	4.2	4.2	3.7	3.6
46	4.6	2.3	3.2	3.9	4.2	4.2	2.6	3.6	3.7	3.1	3.1
48	4.2	1.9	2.7	3.4	3.7	3.7	2.2	3.2	3.2	2.7	2.6
50	-	1.5	2.3	3.0	3.3	3.3	1.7	2.7	2.7	2.2	2.2
54	-	-	-	-	-	2.5	1.0	2.0	2.0	1.5	1.4
58	-	-	-	-	-	-	-	-	1.3	-	-
θ	75~20	76~18	76~18	76~18	76~18	77~15	75~18	75~18	75~16	76~28	75~34
掛数	2	3	3	3	3	2	2	2	2	2	2
LK	69	70	71	72	73	74	75	76	77	78	79
T1	0	90	45	45	0	0	90	45	45	90	100
T2	45	90	90	45	90	100	90	90	100	90	100
T3	100	90	90	90	90	100	90	90	100	90	100
T4	100	90	90	90	90	100	90	90	100	90	100
T5	100	45	90	90	90	100	90	90	100	90	100
T6	100	45	45	90	90	100	45	90	100	90	100

単位：t

- LK ブーム伸縮コード
T? ブーム長さ構成 (%)

メインブーム定格総荷重

アウトリガー張出幅：8. 2m

カウンタウエイト：39. 5 t

作業半径 m	メインブーム長さ (m)													
	12.4	16.6	16.6	16.6	16.6	16.6	16.6	20.9	20.9	20.9	20.9	20.9	20.9	21.4
3	135.0	135.0	135.0	135.0	121.0	72.6	22.7	135.0	135.0	118.0	72.8	63.3	22.7	22.7
3.5	132.0	131.0	131.5	132.0	115.0	72.6	22.7	131.0	131.5	110.5	72.8	60.3	22.7	22.7
4	121.5	120.5	121.0	121.5	108.5	72.6	22.7	120.5	121.0	103.0	72.8	57.4	22.7	22.7
4.5	112.5	111.5	112.0	112.5	102.5	72.5	22.7	111.0	112.0	98.2	71.2	55.3	22.7	22.7
5	104.5	103.5	104.0	104.5	96.6	72.4	22.7	103.5	104.0	93.2	69.5	53.2	22.7	22.7
6	91.6	90.5	91.2	91.7	88.8	67.4	22.7	90.4	91.3	83.9	66.0	49.1	22.7	22.7
7	81.1	80.1	80.8	81.3	80.9	62.3	22.7	79.9	80.9	75.4	62.3	45.3	22.5	22.6
8	71.8	70.5	71.4	72.2	73.0	57.4	22.7	70.3	71.7	70.2	58.0	42.7	22.1	21.4
9	62.3	61.0	61.9	62.7	63.5	53.7	22.7	60.8	62.2	63.4	53.7	40.2	21.7	20.3
10	-	53.5	54.4	55.2	55.9	49.9	22.7	53.4	54.7	55.9	49.4	37.6	21.3	19.1
12	-	39.4	40.5	41.5	42.3	43.2	22.7	39.1	40.7	42.2	43.5	33.4	19.4	17.0
14	-	-	-	-	-	-	-	29.8	31.3	32.7	34.0	29.6	17.1	15.0
16	-	-	-	-	-	-	-	23.6	25.0	26.3	27.5	27.0	15.6	13.6
18	-	-	-	-	-	-	-	-	-	-	-	-	-	12.4
θ	68~25	74~32	74~32	74~32	74~32	74~32	74~32	77~30	77~30	77~30	77~30	77~30	77~30	78~18
掛数	16	16	16	16	13	8	3	16	16	13	8	7	3	3
LK	1	2	3	4	5	6	7	8	9	10	11	12	13	14
T1	0	45	0	0	0	0	0	45	0	0	0	0	0	0
T2	0	0	45	0	0	0	0	45	45	0	0	0	0	0
T3	0	0	0	45	0	0	0	0	45	45	0	0	0	0
T4	0	0	0	0	45	0	0	0	0	45	45	0	0	0
T5	0	0	0	0	0	45	0	0	0	0	45	45	0	0
T6	0	0	0	0	0	0	45	0	0	0	0	45	90	100

作業半径 m	メインブーム長さ (m)													
	25.1	25.1	25.1	25.1	25.1	25.1	25.6	29.4	29.4	29.4	29.4	29.4	29.4	29.4
3	121.0	121.0	72.9	66.4	50.1	45.6	40.5	-	-	-	-	-	-	-
3.5	121.0	116.0	72.9	63.7	47.1	43.2	38.3	-	-	-	-	-	-	-
4	120.5	111.0	72.9	61.0	44.0	40.8	36.2	94.8	73.2	63.3	50.1	45.7	42.9	37.5
4.5	111.5	105.0	72.9	58.7	41.6	38.8	34.4	94.8	73.0	61.1	47.3	43.5	41.0	35.5
5	103.5	99.3	72.9	56.5	39.3	36.9	32.7	94.8	72.9	58.9	44.6	41.2	39.1	33.5
6	90.6	89.8	70.1	52.7	35.6	33.8	29.8	91.2	72.1	55.3	40.3	37.7	36.0	30.4
7	80.1	81.4	64.9	49.6	32.6	31.3	27.6	80.8	70.7	51.9	36.4	34.3	33.3	27.5
8	70.7	72.4	59.8	46.5	29.6	28.8	25.4	71.5	66.1	49.4	33.8	32.1	31.3	25.5
9	61.2	62.9	55.3	43.6	27.1	26.6	23.3	62.0	61.4	47.0	31.2	29.8	29.3	23.6
10	53.7	55.4	51.9	41.4	25.4	25.1	22.0	54.5	56.5	44.5	28.6	27.6	27.3	21.7
12	39.5	41.5	43.4	37.0	22.1	22.1	19.5	40.4	42.6	40.1	25.0	24.4	24.4	19.0
14	30.2	32.0	33.8	33.1	19.4	19.6	17.3	31.0	33.1	34.8	22.1	21.8	22.0	16.8
16	23.9	25.6	27.3	28.5	17.5	17.7	15.7	24.6	26.6	28.2	19.4	19.4	19.7	14.8
18	19.4	21.0	22.6	23.8	15.7	16.0	14.0	20.1	21.9	23.5	17.7	17.8	18.2	13.5
20	16.0	17.6	19.1	20.3	14.5	14.8	13.0	16.7	18.4	19.9	16.0	16.2	16.7	12.3
22	-	-	-	-	-	-	12.0	14.0	15.7	17.1	14.7	14.8	15.4	11.2
24	-	-	-	-	-	-	-	11.7	13.5	14.9	13.6	13.8	14.5	10.5
θ	80~28	80~28	80~28	80~28	80~28	80~28	80~18	79~27	79~27	79~27	79~27	79~27	79~27	79~27
掛数	13	13	8	7	6	5	5	10	8	7	6	5	5	4
LK	15	16	17	18	19	20	21	22	23	24	25	26	27	28
T1	45	0	0	0	0	0	0	45	0	0	0	0	0	0
T2	45	45	0	0	0	0	0	45	45	0	0	0	0	0
T3	45	45	45	0	0	0	0	45	45	45	0	0	0	0
T4	0	45	45	45	0	0	0	45	45	45	90	45	45	0
T5	0	0	45	45	90	45	45	0	45	45	45	90	45	90
T6	0	0	0	45	45	90	100	0	0	45	45	45	90	90

単位：t

LK ブーム伸縮コード
T? ブーム長さ構成 (%)

メインブーム定格総荷重

アウトリガー張出幅：8. 2m

カウンタウエイト：39. 5 t

作業半径 m	メインブーム長さ (m)									
	30.6	33.6	33.6	33.6	33.6	33.6	33.6	33.6	33.6	34.9
5	29.3	73.7	60.5	48.5	45.8	40.8	38.5	34.4	-	-
6	26.6	73.6	57.1	43.6	41.6	37.7	34.8	31.3	27.5	-
7	24.1	70.4	54.2	39.9	38.4	35.2	32.0	29.0	25.3	-
8	22.2	67.1	51.2	36.2	35.2	32.7	29.2	26.6	23.3	-
9	20.6	62.0	49.0	33.7	32.8	31.0	27.1	24.9	21.6	-
10	19.0	54.0	47.0	31.4	30.8	29.4	25.3	23.4	20.3	-
12	16.4	41.5	42.9	26.9	26.7	26.2	21.8	20.4	17.8	-
14	14.7	32.0	34.0	23.9	23.8	23.9	19.4	18.3	15.7	-
16	12.9	25.6	27.5	21.4	21.3	21.9	17.4	16.6	14.3	-
18	11.7	21.0	22.8	18.9	18.9	19.9	15.4	14.9	12.9	-
20	10.6	17.5	19.3	17.2	17.3	18.4	14.1	13.7	11.6	-
22	9.6	14.8	16.5	15.8	15.9	17.2	12.9	12.6	10.8	-
24	8.9	12.6	14.2	14.3	14.5	15.5	11.8	11.6	10.0	-
26	8.3	10.7	12.4	12.8	13.1	13.6	10.9	10.9	9.2	-
28	-	9.1	10.9	11.2	11.6	12.1	10.2	10.3	8.7	-
30	-	7.8	9.6	10.0	10.3	10.8	9.5	9.7	8.2	-
θ	78~23	79~15	79~15	79~15	79~15	79~15	79~15	79~15	77~22	-
掛数	3	8	7	5	5	5	4	4	3	-
LK	29	30	31	32	33	34	35	36	37	-
T1	0	45	0	0	0	0	0	0	0	-
T2	0	45	45	0	0	0	0	0	0	-
T3	0	45	45	90	45	45	0	0	0	-
T4	0	45	45	45	90	45	90	45	45	-
T5	100	45	45	45	45	45	90	90	100	-
T6	100	0	45	45	45	90	45	90	100	-

作業半径 m	メインブーム長さ (m)									
	37.9	37.9	37.9	37.9	37.9	37.9	37.9	37.9	37.9	39.9
7	52.8	44.7	40.9	36.4	34.9	32.6	30.0	28.6	24.6	-
8	50.8	41.2	37.9	34.4	32.2	30.3	28.0	26.4	22.6	-
9	48.8	37.9	35.1	32.4	29.7	28.1	26.1	24.5	21.1	-
10	47.0	35.1	32.6	30.7	27.4	26.1	24.4	22.6	19.5	-
12	42.0	30.9	29.0	28.0	24.3	23.4	22.0	20.2	17.2	-
14	33.1	26.8	25.5	25.3	21.2	20.6	19.5	17.7	15.3	-
16	26.6	24.1	23.0	23.3	18.9	18.6	17.8	15.8	13.4	-
18	21.9	21.8	20.9	21.7	17.1	17.0	16.3	14.4	12.3	-
20	18.4	18.8	18.9	20.0	15.4	15.4	14.9	13.0	11.1	-
22	15.7	16.0	16.4	17.2	13.8	14.0	13.7	11.8	10.0	-
24	13.4	13.8	14.1	14.9	12.8	13.1	12.9	10.9	9.2	-
26	11.6	11.9	12.3	13.0	11.8	12.1	12.0	10.1	8.5	-
28	10.0	10.4	10.7	11.5	10.7	11.1	11.2	9.3	7.8	-
30	8.6	9.0	9.4	10.2	10.1	10.5	10.7	8.7	7.2	-
32	7.5	7.9	8.2	9.0	8.9	9.4	9.9	8.2	6.8	-
34	6.5	6.9	7.2	8.0	7.9	8.5	8.9	7.7	6.4	-
36	-	-	-	-	-	-	-	-	5.9	-
θ	77~16	77~16	77~16	77~16	77~16	77~16	77~16	77~16	78~16	-
掛数	6	5	5	4	4	4	4	3	3	-
LK	38	39	40	41	42	43	44	45	46	-
T1	45	0	0	0	0	0	0	0	0	-
T2	45	90	45	45	0	0	0	0	0	-
T3	45	45	90	45	90	45	45	0	0	-
T4	45	45	45	45	90	90	45	90	100	-
T5	45	45	45	45	45	90	90	90	100	-
T6	45	45	45	90	45	45	90	90	100	-

単位：t

LK ブーム伸縮コード
T? ブーム長さ構成 (%)

メインブーム定格総荷重

アウトリガー張出幅：8. 2m

カウンタウエイト：39. 5 t

作業半径 m	メインブーム長さ (m)								
	42.1	42.1	42.1	42.1	42.1	42.1	42.1	42.1	44.2
8	44.9	41.8	35.0	36.5	32.7	28.8	28.9	26.4	22.8
9	42.1	38.9	33.3	33.8	30.5	27.2	26.9	24.7	21.2
10	39.2	36.4	31.6	31.5	28.5	25.6	25.1	23.2	20.0
12	34.1	31.9	28.8	27.5	25.1	22.9	21.9	20.5	17.6
14	30.4	28.7	26.6	24.5	22.6	20.8	19.7	18.5	15.9
16	25.9	25.4	24.3	21.6	20.0	18.7	17.4	16.6	14.3
18	21.3	21.6	22.7	19.4	18.2	17.3	15.6	15.1	12.8
20	17.8	18.1	19.2	17.7	16.7	16.1	14.3	13.9	11.8
22	15.0	15.3	16.4	16.0	15.3	14.9	13.0	12.8	10.9
24	12.8	13.1	14.1	13.7	13.8	13.7	11.7	11.6	10.0
26	10.9	11.2	12.3	11.9	12.5	13.0	10.8	10.9	9.1
28	9.2	9.6	10.7	10.3	10.9	11.8	10.1	10.2	8.6
30	7.9	8.2	9.3	8.9	9.6	10.4	9.3	9.5	8.0
32	6.7	7.1	8.2	7.7	8.4	9.3	8.6	8.8	7.4
34	5.7	6.1	7.2	6.7	7.4	8.3	8.1	8.4	6.9
36	4.9	5.2	6.3	5.9	6.5	7.4	7.3	8.0	6.6
38	4.2	4.5	5.5	5.1	5.7	6.6	6.5	7.2	6.3
40	-	-	-	-	-	-	-	-	5.9
θ	77~16	78~16	78~16	78~16	78~16	78~16	78~16	78~16	78~17
掛数	5	5	4	4	4	3	3	3	3
LK	47	48	49	50	51	52	53	54	55
T1	90	45	45	0	0	0	0	0	0
T2	45	90	45	90	45	45	0	0	0
T3	45	45	45	90	90	45	90	45	45
T4	45	45	45	45	90	45	90	90	100
T5	45	45	45	45	45	90	90	90	100
T6	45	45	90	45	45	90	45	90	100

作業半径 m	メインブーム長さ (m)												
	46.4	46.4	46.4	46.4	46.4	46.4	46.4	49.2	50.6	50.6	50.6	50.6	50.6
9	37.5	33.9	27.8	30.2	26.7	25.2	24.2	-	-	-	-	-	-
10	35.0	31.7	26.4	28.3	25.0	23.7	22.7	19.4	30.8	27.8	24.1	24.6	22.7
12	30.8	28.1	23.7	25.0	22.3	21.2	20.2	17.3	27.7	24.9	21.8	22.1	20.4
14	27.3	25.1	21.7	22.2	20.0	19.2	18.1	15.3	24.8	22.3	19.7	20.0	18.3
16	24.6	22.8	19.9	20.1	18.2	17.6	16.4	13.9	22.3	20.2	18.2	18.2	16.7
18	21.0	20.4	18.2	17.9	16.3	15.9	14.7	12.6	20.3	18.5	16.7	16.6	15.3
20	17.5	18.2	16.9	16.2	14.9	14.6	13.3	11.2	17.6	16.8	15.3	15.1	13.9
22	14.7	15.4	15.9	14.9	13.8	13.7	12.3	10.3	14.8	15.3	14.2	13.7	12.7
24	12.5	13.1	14.4	13.6	12.7	12.7	11.3	9.5	12.6	13.4	13.4	12.7	11.8
26	10.6	11.3	12.6	12.1	11.6	11.7	10.3	8.7	10.6	11.5	12.5	11.7	11.0
28	8.9	9.6	11.0	10.5	10.7	10.9	9.4	7.9	9.0	9.9	11.2	10.8	10.2
30	7.6	8.3	9.7	9.1	9.9	10.3	8.8	7.3	7.7	8.5	9.8	9.5	9.4
32	6.4	7.1	8.5	7.9	8.7	9.4	8.2	6.8	6.5	7.4	8.6	8.3	8.8
34	5.4	6.1	7.5	6.9	7.7	8.4	7.6	6.3	5.5	6.3	7.6	7.3	8.1
36	4.6	5.2	6.6	6.0	6.8	7.5	7.1	5.8	4.6	5.5	6.7	6.4	7.2
38	3.8	4.4	5.8	5.3	6.0	6.7	6.7	5.4	3.9	4.7	5.9	5.6	6.4
40	3.2	3.8	5.1	4.6	5.3	6.0	6.2	5.1	3.2	4.0	5.2	4.9	5.7
42	2.6	3.2	4.5	4.0	4.7	5.4	5.6	4.8	2.6	3.4	4.6	4.3	5.1
44	-	-	-	-	-	-	-	4.5	2.0	2.8	4.0	3.7	4.6
46	-	-	-	-	-	-	-	-	1.6	2.3	3.5	3.3	4.1
θ	77~17	77~17	77~17	77~17	77~17	77~17	77~17	76~20	77~17	77~17	77~17	77~17	77~17
掛数	4	4	3	4	3	3	3	2	4	3	3	3	3
LK	56	57	58	59	60	61	62	63	64	65	66	67	68
T1	90	45	45	0	0	0	0	0	90	45	45	0	0
T2	90	90	45	90	45	45	0	0	90	90	45	90	45
T3	45	90	45	90	90	45	90	100	90	90	45	90	90
T4	45	45	45	90	90	90	90	100	45	90	90	90	90
T5	45	45	90	45	90	90	90	100	45	45	90	90	90
T6	45	45	90	45	45	90	90	100	45	45	90	45	90

単位：t

LK ブーム伸縮コード
T? ブーム長さ構成 (%)

メインブーム定格総荷重

アウトリガー張出幅：8.2m

カウンタウエイト：39.5t

作業半径 m	メインブーム長さ (m)										
	53.5	54.9	54.9	54.9	54.9	58.5	59.1	59.1	62.7	63.4	67.8
12	16.7	24.0	22.1	20.6	20.0	15.7	-	-	-	-	-
14	15.2	22.1	20.2	18.7	18.2	14.8	19.6	17.4	14.0	15.6	-
16	13.6	20.1	18.5	17.0	16.6	13.6	18.2	16.1	13.3	15.6	12.0
18	12.6	18.4	17.0	15.7	15.4	12.4	16.8	14.9	12.4	14.7	12.0
20	11.5	16.9	15.6	14.5	14.2	11.6	15.6	13.9	11.6	13.7	11.9
22	10.5	15.1	14.3	13.4	13.1	10.7	14.5	13.0	10.9	12.9	11.4
24	9.7	12.9	13.0	12.3	12.0	9.8	13.2	12.1	10.1	12.1	10.8
26	9.0	11.0	11.9	11.6	11.3	9.0	11.4	11.2	9.4	11.4	10.2
28	8.4	9.4	10.3	10.9	10.5	8.4	9.7	10.5	8.6	10.3	9.7
30	7.7	8.0	8.9	9.7	9.7	7.8	8.3	9.4	8.1	8.9	8.9
32	7.1	6.8	7.7	8.5	8.8	7.2	7.2	8.3	7.6	7.7	7.7
34	6.7	5.8	6.7	7.5	7.7	6.7	6.1	7.2	7.1	6.7	6.7
36	6.3	4.9	5.8	6.6	6.8	6.1	5.3	6.3	6.3	5.8	5.8
38	5.9	4.1	5.0	5.8	6.0	5.7	4.5	5.5	5.6	5.0	5.0
40	5.5	3.4	4.3	5.1	5.3	5.3	3.8	4.8	4.8	4.3	4.3
42	5.1	2.8	3.7	4.4	4.7	4.8	3.2	4.2	4.2	3.7	3.6
44	4.6	2.3	3.1	3.9	4.1	4.2	2.6	3.6	3.6	3.1	3.1
46	4.1	1.8	2.6	3.4	3.6	3.7	2.1	3.1	3.1	2.6	2.6
48	3.7	1.4	2.2	2.9	3.2	3.2	1.7	2.7	2.7	2.1	2.1
50	-	-	1.8	2.5	2.8	2.8	1.3	2.2	2.3	1.7	1.7
54	-	-	-	-	-	2.1	-	1.5	1.5	1.0	-
θ	75~20	76~24	76~18	76~18	76~18	77~15	75~28	75~18	76~26	76~28	75~40
掛数	2	3	3	3	3	2	2	2	2	2	2
LK	69	70	71	72	73	74	75	76	77	78	79
T1	0	90	45	45	0	0	90	45	45	90	100
T2	45	90	90	45	90	100	90	90	100	90	100
T3	100	90	90	90	90	100	90	90	100	90	100
T4	100	90	90	90	90	100	90	90	100	90	100
T5	100	45	90	90	90	100	90	90	100	90	100
T6	100	45	45	90	90	100	45	90	100	90	100

単位：t

LK ブーム伸縮コード
T? ブーム長さ構成 (%)

メインブーム定格総荷重

アウトリガー張出幅：8. 2m

カウンタウエイト：34. 0 t

作業半径 m	メインブーム長さ (m)													
	12.4	16.6	16.6	16.6	16.6	16.6	16.6	20.9	20.9	20.9	20.9	20.9	20.9	21.4
3	135.0	135.0	135.0	135.0	121.0	72.6	22.7	135.0	135.0	118.0	72.8	63.3	22.7	22.7
3.5	131.0	130.0	130.5	131.0	115.0	72.6	22.7	130.0	131.0	110.5	72.8	60.3	22.7	22.7
4	120.5	119.5	120.0	121.0	108.5	72.6	22.7	119.5	120.5	103.0	72.8	57.4	22.7	22.7
4.5	111.5	110.5	111.0	111.5	102.5	72.5	22.7	110.5	111.5	98.2	71.2	55.3	22.7	22.7
5	103.5	102.5	103.5	104.0	96.6	72.4	22.7	102.5	103.5	93.2	69.5	53.2	22.7	22.7
6	90.9	89.9	90.5	91.1	88.8	67.4	22.7	89.7	90.7	83.9	66.0	49.1	22.7	22.7
7	80.6	79.5	80.2	80.7	80.9	62.3	22.7	79.3	80.3	75.4	62.3	45.3	22.5	22.6
8	69.0	67.6	68.6	69.4	70.1	57.4	22.7	67.5	68.8	70.1	58.0	42.7	22.1	21.4
9	59.8	58.5	59.4	60.2	60.9	53.7	22.7	58.3	59.7	60.9	53.7	40.2	21.7	20.3
10	-	49.6	50.9	52.0	53.0	49.9	22.7	49.3	51.2	52.8	49.4	37.6	21.3	19.1
12	-	35.7	36.8	37.8	38.6	39.5	22.7	35.4	37.0	38.5	40.0	33.4	19.4	17.0
14	-	-	-	-	-	-	-	26.8	28.3	29.7	31.0	29.6	17.1	15.0
16	-	-	-	-	-	-	-	21.1	22.5	23.8	25.0	26.0	15.6	13.6
18	-	-	-	-	-	-	-	-	-	-	-	-	-	12.4
θ	68~25	74~32	74~32	74~32	74~32	74~32	74~32	77~30	77~30	77~30	77~30	77~30	77~30	78~18
掛数	16	16	16	16	13	8	3	16	16	13	8	7	3	3
LK	1	2	3	4	5	6	7	8	9	10	11	12	13	14
T1	0	45	0	0	0	0	0	45	0	0	0	0	0	0
T2	0	0	45	0	0	0	0	45	45	0	0	0	0	0
T3	0	0	0	45	0	0	0	0	45	45	0	0	0	0
T4	0	0	0	0	45	0	0	0	0	45	45	0	0	0
T5	0	0	0	0	0	45	0	0	0	0	45	45	0	0
T6	0	0	0	0	0	0	45	0	0	0	0	45	90	100

作業半径 m	メインブーム長さ (m)													
	25.1	25.1	25.1	25.1	25.1	25.1	25.6	29.4	29.4	29.4	29.4	29.4	29.4	29.4
3	121.0	121.0	72.9	66.4	50.1	45.6	40.5	-	-	-	-	-	-	-
3.5	121.0	116.0	72.9	63.7	47.1	43.2	38.3	-	-	-	-	-	-	-
4	119.5	111.0	72.9	61.0	44.0	40.8	36.2	94.8	73.2	63.3	50.1	45.7	42.9	37.5
4.5	110.5	105.0	72.9	58.7	41.6	38.8	34.4	94.8	73.0	61.1	47.3	43.5	41.0	35.5
5	102.5	99.3	72.9	56.5	39.3	36.9	32.7	94.8	72.9	58.9	44.6	41.2	39.1	33.5
6	89.9	89.8	70.1	52.7	35.6	33.8	29.8	90.5	72.1	55.3	40.3	37.7	36.0	30.4
7	79.6	80.8	64.9	49.6	32.6	31.3	27.6	80.2	70.7	51.9	36.4	34.3	33.3	27.5
8	67.8	69.5	59.8	46.5	29.6	28.8	25.4	68.3	66.1	49.4	33.8	32.1	31.3	25.5
9	58.7	60.4	55.3	43.6	27.1	26.6	23.3	58.0	60.6	47.0	31.2	29.8	29.3	23.6
10	49.8	52.1	51.9	41.4	25.4	25.1	22.0	50.1	52.7	44.5	28.6	27.6	27.3	21.7
12	35.8	37.8	39.7	37.0	22.1	22.1	19.5	36.7	38.9	40.1	25.0	24.4	24.4	19.0
14	27.2	29.0	30.8	32.1	19.4	19.6	17.3	28.0	30.1	31.8	22.1	21.8	22.0	16.8
16	21.4	23.1	24.8	26.0	17.5	17.7	15.7	22.1	24.1	25.7	19.4	19.4	19.7	14.8
18	17.1	18.8	20.4	21.6	15.7	16.0	14.0	17.9	19.8	21.3	17.7	17.8	18.2	13.5
20	14.0	15.6	17.1	18.3	14.5	14.8	13.0	14.6	16.4	17.9	16.0	16.2	16.7	12.3
22	-	-	-	-	-	-	12.0	12.0	13.9	15.3	14.7	14.8	15.4	11.2
24	-	-	-	-	-	-	-	9.9	11.8	13.2	13.6	13.8	14.3	10.5
θ	80~28	80~28	80~28	80~28	80~28	80~28	80~28	79~27	79~27	79~27	79~27	79~27	79~27	79~27
掛数	13	13	8	7	6	5	5	10	8	7	6	5	5	4
LK	15	16	17	18	19	20	21	22	23	24	25	26	27	28
T1	45	0	0	0	0	0	0	45	0	0	0	0	0	0
T2	45	45	0	0	0	0	0	45	45	0	0	0	0	0
T3	45	45	45	0	0	0	0	45	45	45	0	0	0	0
T4	0	45	45	45	0	0	0	45	45	45	90	45	45	0
T5	0	0	45	45	90	45	45	0	45	45	45	90	45	90
T6	0	0	0	45	45	90	100	0	0	45	45	45	90	90

単位：t

LK ブーム伸縮コード
T? ブーム長さ構成 (%)

メインブーム定格総荷重

アウトリガー張出幅：8. 2m

カウンタウエイト：34. 0 t

作業半径 m	メインブーム長さ (m)									
	30.6	33.6	33.6	33.6	33.6	33.6	33.6	33.6	33.6	34.9
5	29.3	73.7	60.5	48.5	45.8	40.8	38.5	34.4	-	-
6	26.6	73.6	57.1	43.6	41.6	37.7	34.8	31.3	27.5	-
7	24.1	70.4	54.2	39.9	38.4	35.2	32.0	29.0	25.3	-
8	22.2	66.0	51.2	36.2	35.2	32.7	29.2	26.6	23.3	-
9	20.6	56.6	49.0	33.7	32.8	31.0	27.1	24.9	21.6	-
10	19.0	49.2	47.0	31.4	30.8	29.4	25.3	23.4	20.3	-
12	16.4	37.8	40.0	26.9	26.7	26.2	21.8	20.4	17.8	-
14	14.7	29.0	31.1	23.9	23.8	23.9	19.4	18.3	15.7	-
16	12.9	23.1	25.0	21.4	21.3	21.9	17.4	16.6	14.3	-
18	11.7	18.8	20.6	18.9	18.9	19.9	15.4	14.9	12.9	-
20	10.6	15.5	17.3	17.2	17.3	18.4	14.1	13.7	11.6	-
22	9.6	13.0	14.7	15.1	15.4	16.0	12.9	12.6	10.8	-
24	8.9	10.8	12.6	13.0	13.3	13.9	11.8	11.6	10.0	-
26	8.3	9.1	10.9	11.3	11.6	12.1	10.9	10.9	9.2	-
28	-	7.6	9.4	9.9	10.2	10.7	10.2	10.3	8.7	-
30	-	6.5	8.2	8.6	9.0	9.5	9.5	9.7	8.2	-
θ	78~23	79~15	79~15	79~15	79~15	79~15	79~15	79~15	77~22	-
掛数	3	8	7	5	5	5	4	4	3	-
LK	29	30	31	32	33	34	35	36	37	-
T1	0	45	0	0	0	0	0	0	0	-
T2	0	45	45	0	0	0	0	0	0	-
T3	0	45	45	90	45	45	0	0	0	-
T4	0	45	45	45	90	45	90	45	45	-
T5	100	45	45	45	45	45	90	90	100	-
T6	100	0	45	45	45	90	45	90	100	-

作業半径 m	メインブーム長さ (m)									
	37.9	37.9	37.9	37.9	37.9	37.9	37.9	37.9	37.9	39.9
7	52.8	44.7	40.9	36.4	34.9	32.6	30.0	28.6	24.6	-
8	50.8	41.2	37.9	34.4	32.2	30.3	28.0	26.4	22.6	-
9	48.8	37.9	35.1	32.4	29.7	28.1	26.1	24.5	21.1	-
10	47.0	35.1	32.6	30.7	27.4	26.1	24.4	22.6	19.5	-
12	38.2	30.9	29.0	28.0	24.3	23.4	22.0	20.2	17.2	-
14	30.1	26.8	25.5	25.3	21.2	20.6	19.5	17.7	15.3	-
16	24.1	24.1	23.0	23.3	18.9	18.6	17.8	15.8	13.4	-
18	19.8	20.2	20.6	21.4	17.1	17.0	16.3	14.4	12.3	-
20	16.4	16.8	17.2	18.0	15.4	15.4	14.9	13.0	11.1	-
22	13.8	14.2	14.6	15.4	13.8	14.0	13.7	11.8	10.0	-
24	11.8	12.1	12.5	13.2	12.8	13.1	12.9	10.9	9.2	-
26	10.0	10.4	10.8	11.5	11.4	11.9	12.0	10.1	8.5	-
28	8.5	8.9	9.3	10.1	10.0	10.5	11.0	9.3	7.8	-
30	7.3	7.7	8.0	8.9	8.7	9.3	9.7	8.7	7.2	-
32	6.2	6.6	7.0	7.8	7.7	8.2	8.7	8.2	6.8	-
34	5.3	5.7	6.1	6.9	6.7	7.3	7.8	7.7	6.4	-
36	-	-	-	-	-	-	-	-	5.9	-
θ	77~16	77~16	77~16	77~16	77~16	77~16	77~16	77~16	78~16	-
掛数	6	5	5	4	4	4	4	3	3	-
LK	38	39	40	41	42	43	44	45	46	-
T1	45	0	0	0	0	0	0	0	0	-
T2	45	90	45	45	0	0	0	0	0	-
T3	45	45	90	45	90	45	45	0	0	-
T4	45	45	45	45	90	90	45	90	100	-
T5	45	45	45	45	45	90	90	90	100	-
T6	45	45	45	90	45	45	90	90	100	-

単位：t

LK ブーム伸縮コード
T? ブーム長さ構成 (%)

メインブーム定格総荷重

アウトリガー張出幅：8. 2m

カウンタウエイト：34. 0 t

作業半径 m	メインブーム長さ (m)								
	42.1	42.1	42.1	42.1	42.1	42.1	42.1	42.1	44.2
8	44.9	41.8	35.0	36.5	32.7	28.8	28.9	26.4	22.8
9	42.1	38.9	33.3	33.8	30.5	27.2	26.9	24.7	21.2
10	39.2	36.4	31.6	31.5	28.5	25.6	25.1	23.2	20.0
12	34.1	31.9	28.8	27.5	25.1	22.9	21.9	20.5	17.6
14	29.1	28.7	26.6	24.5	22.6	20.8	19.7	18.5	15.9
16	23.4	23.8	24.3	21.6	20.0	18.7	17.4	16.6	14.3
18	19.1	19.4	20.6	19.4	18.2	17.3	15.6	15.1	12.8
20	15.8	16.1	17.2	16.8	16.7	16.1	14.3	13.9	11.8
22	13.2	13.5	14.6	14.1	14.8	14.9	13.0	12.8	10.9
24	11.0	11.4	12.5	12.1	12.7	13.6	11.7	11.6	10.0
26	9.3	9.6	10.8	10.3	11.0	11.8	10.8	10.9	9.1
28	7.8	8.1	9.3	8.8	9.5	10.4	10.1	10.2	8.6
30	6.5	6.9	8.0	7.6	8.2	9.2	9.0	9.5	8.0
32	5.5	5.8	6.9	6.5	7.1	8.1	7.9	8.7	7.4
34	4.6	4.9	6.0	5.6	6.2	7.1	7.0	7.8	6.9
36	3.8	4.1	5.2	4.8	5.4	6.3	6.2	6.9	6.6
38	3.1	3.5	4.5	4.1	4.7	5.6	5.5	6.2	6.3
40	-	-	-	-	-	-	-	-	5.6
θ	77~16	78~16	78~16	78~16	78~16	78~16	78~16	78~16	78~17
掛数	5	5	4	4	4	3	3	3	3
LK	47	48	49	50	51	52	53	54	55
T1	90	45	45	0	0	0	0	0	0
T2	45	90	45	90	45	45	0	0	0
T3	45	45	45	90	90	45	90	45	45
T4	45	45	45	45	90	45	90	90	100
T5	45	45	45	45	45	90	90	90	100
T6	45	45	90	45	45	90	45	90	100

作業半径 m	メインブーム長さ (m)												
	46.4	46.4	46.4	46.4	46.4	46.4	46.4	49.2	50.6	50.6	50.6	50.6	50.6
9	37.5	33.9	27.8	30.2	26.7	25.2	24.2	-	-	-	-	-	-
10	35.0	31.7	26.4	28.3	25.0	23.7	22.7	19.4	30.8	27.8	24.1	24.6	22.7
12	30.8	28.1	23.7	25.0	22.3	21.2	20.2	17.3	27.7	24.9	21.8	22.1	20.4
14	27.3	25.1	21.7	22.2	20.0	19.2	18.1	15.3	24.8	22.3	19.7	20.0	18.3
16	22.8	22.8	19.9	20.1	18.2	17.6	16.4	13.9	22.3	20.2	18.2	18.2	16.7
18	18.8	19.5	18.2	17.9	16.3	15.9	14.7	12.6	18.6	18.5	16.7	16.6	15.3
20	15.5	16.1	16.9	16.2	14.9	14.6	13.3	11.2	15.6	16.4	15.3	15.1	13.9
22	12.9	13.6	14.9	14.4	13.8	13.7	12.3	10.3	13.0	13.8	14.2	13.7	12.7
24	10.7	11.5	12.8	12.3	12.7	12.7	11.3	9.5	10.8	11.7	12.9	12.7	11.8
26	9.0	9.7	11.1	10.5	11.3	11.7	10.3	8.7	9.1	10.0	11.2	10.9	11.0
28	7.5	8.2	9.6	9.0	9.9	10.5	9.4	7.9	7.6	8.5	9.8	9.5	10.2
30	6.2	6.9	8.3	7.8	8.6	9.2	8.8	7.3	6.3	7.2	8.5	8.2	9.0
32	5.2	5.8	7.2	6.7	7.5	8.2	8.2	6.8	5.3	6.1	7.4	7.1	7.9
34	4.3	4.9	6.3	5.7	6.5	7.2	7.5	6.3	4.3	5.2	6.4	6.1	7.0
36	3.5	4.1	5.5	4.9	5.7	6.4	6.6	5.8	3.5	4.4	5.6	5.3	6.1
38	2.8	3.4	4.8	4.2	5.0	5.6	5.9	5.4	2.8	3.6	4.9	4.6	5.4
40	2.2	2.8	4.1	3.6	4.4	5.0	5.3	5.1	2.2	3.0	4.2	3.9	4.8
42	1.7	2.3	3.6	3.1	3.8	4.4	4.7	4.7	1.7	2.4	3.7	3.4	4.2
44	-	-	-	-	-	-	-	4.2	1.2	2.0	3.2	2.9	3.7
46	-	-	-	-	-	-	-	-	-	1.5	2.7	2.4	3.2
θ	77~17	77~17	77~17	77~17	77~17	77~17	77~17	76~20	77~24	77~17	77~17	77~17	77~17
掛数	4	4	3	4	3	3	3	2	4	3	3	3	3
LK	56	57	58	59	60	61	62	63	64	65	66	67	68
T1	90	45	45	0	0	0	0	0	90	45	45	0	0
T2	90	90	45	90	45	45	0	0	90	90	45	90	45
T3	45	90	45	90	90	45	90	100	90	90	45	90	90
T4	45	45	45	90	90	90	90	100	45	90	90	90	90
T5	45	45	90	45	90	90	90	100	45	45	90	90	90
T6	45	45	90	45	45	90	90	100	45	45	90	45	90

単位：t

LK ブーム伸縮コード
T? ブーム長さ構成 (%)

メインブーム定格総荷重

アウトリガー張出幅：8.2m

カウンタウエイト：34.0t

作業半径 m	メインブーム長さ (m)										
	53.5	54.9	54.9	54.9	54.9	58.5	59.1	59.1	62.7	63.4	67.8
12	16.7	24.0	22.1	20.6	20.0	15.7	-	-	-	-	-
14	15.2	22.1	20.2	18.7	18.2	14.8	19.6	17.4	14.0	15.6	-
16	13.6	20.1	18.5	17.0	16.6	13.6	18.2	16.1	13.3	15.6	12.0
18	12.6	18.4	17.0	15.7	15.4	12.4	16.8	14.9	12.4	14.7	12.0
20	11.5	15.7	15.6	14.5	14.2	11.6	15.6	13.9	11.6	13.7	11.9
22	10.5	13.3	14.2	13.4	13.1	10.7	13.5	13.0	10.9	12.9	11.4
24	9.7	11.2	12.1	12.3	12.0	9.8	11.6	12.1	10.1	12.0	10.8
26	9.0	9.4	10.3	11.1	11.3	9.0	9.8	10.9	9.4	10.4	10.2
28	8.4	7.9	8.8	9.6	9.9	8.4	8.3	9.4	8.6	8.8	8.8
30	7.7	6.6	7.5	8.3	8.6	7.8	7.0	8.1	8.1	7.6	7.5
32	7.1	5.6	6.4	7.2	7.5	7.2	5.9	7.0	7.0	6.5	6.4
34	6.7	4.6	5.5	6.3	6.6	6.7	5.0	6.1	6.1	5.5	5.5
36	6.3	3.8	4.7	5.5	5.7	5.8	4.2	5.2	5.3	4.7	4.7
38	5.5	3.1	4.0	4.7	5.0	5.1	3.4	4.5	4.5	4.0	3.9
40	4.9	2.5	3.3	4.1	4.3	4.4	2.8	3.8	3.9	3.3	3.3
42	4.3	1.9	2.8	3.5	3.8	3.8	2.2	3.3	3.3	2.8	2.7
44	3.8	1.4	2.3	3.0	3.3	3.3	1.7	2.7	2.8	2.2	2.2
46	3.3	-	1.8	2.5	2.8	2.8	1.3	2.3	2.3	1.8	1.7
48	2.9	-	1.4	2.1	2.4	2.4	-	1.9	1.9	1.4	1.3
50	-	-	1.0	1.8	2.0	2.0	-	1.5	1.5	-	-
54	-	-	-	-	-	1.4	-	-	-	-	-
θ	75~20	76~33	76~18	76~18	76~18	76~15	75~36	75~28	76~34	76~38	75~43
掛数	2	3	3	3	3	2	2	2	2	2	2
LK	69	70	71	72	73	74	75	76	77	78	79
T1	0	90	45	45	0	0	90	45	45	90	100
T2	45	90	90	45	90	100	90	90	100	90	100
T3	100	90	90	90	90	100	90	90	100	90	100
T4	100	90	90	90	90	100	90	90	100	90	100
T5	100	45	90	90	90	100	90	90	100	90	100
T6	100	45	45	90	90	100	45	90	100	90	100

単位：t

- LK ブーム伸縮コード
- T? ブーム長さ構成 (%)

メインブーム定格総荷重

アウトリガー張出幅：8. 2m

カウンタウエイト：30. 9 t

作業半径 m	メインブーム長さ (m)													
	12.4	16.6	16.6	16.6	16.6	16.6	16.6	20.9	20.9	20.9	20.9	20.9	20.9	21.4
3	135.0	135.0	135.0	135.0	121.0	72.6	22.7	135.0	135.0	118.0	72.8	63.3	22.7	22.7
3.5	130.5	129.5	130.0	130.5	115.0	72.6	22.7	129.5	130.5	110.5	72.8	60.3	22.7	22.7
4	120.0	119.0	120.0	120.5	108.5	72.6	22.7	119.0	120.0	103.0	72.8	57.4	22.7	22.7
4.5	111.0	110.0	111.0	111.5	102.5	72.5	22.7	110.0	111.0	98.2	71.2	55.3	22.7	22.7
5	103.5	102.5	103.0	103.5	96.6	72.4	22.7	102.0	103.0	93.2	69.5	53.2	22.7	22.7
6	90.6	89.5	90.2	90.7	88.8	67.4	22.7	89.3	90.3	83.9	66.0	49.1	22.7	22.7
7	79.1	77.6	78.6	79.5	80.2	62.3	22.7	77.5	78.9	75.4	62.3	45.3	22.5	22.6
8	67.4	66.0	66.9	67.7	68.5	57.4	22.7	65.8	67.2	68.5	58.0	42.7	22.1	21.4
9	58.3	56.9	58.0	58.8	59.5	53.7	22.7	56.6	58.3	59.5	53.7	40.2	21.7	20.3
10	-	46.5	47.8	48.9	49.9	49.9	22.7	46.2	48.1	49.7	49.4	37.6	21.3	19.1
12	-	33.3	34.4	35.4	36.3	37.1	22.7	33.0	34.6	36.1	37.6	33.4	19.4	17.0
14	-	-	-	-	-	-	-	24.9	26.4	27.8	29.1	29.6	17.1	15.0
16	-	-	-	-	-	-	-	19.4	20.9	22.2	23.4	24.4	15.6	13.6
18	-	-	-	-	-	-	-	-	-	-	-	-	-	12.4
θ	68~25	74~32	74~32	74~32	74~32	74~32	74~32	77~30	77~30	77~30	77~30	77~30	77~30	78~18
掛数	16	16	16	16	13	8	3	16	16	13	8	7	3	3
LK	1	2	3	4	5	6	7	8	9	10	11	12	13	14
T1	0	45	0	0	0	0	0	45	0	0	0	0	0	0
T2	0	0	45	0	0	0	0	45	45	0	0	0	0	0
T3	0	0	0	45	0	0	0	0	45	45	0	0	0	0
T4	0	0	0	0	45	0	0	0	0	45	45	0	0	0
T5	0	0	0	0	0	45	0	0	0	0	45	45	0	0
T6	0	0	0	0	0	0	45	0	0	0	0	45	90	100

作業半径 m	メインブーム長さ (m)													
	25.1	25.1	25.1	25.1	25.1	25.1	25.6	29.4	29.4	29.4	29.4	29.4	29.4	29.4
3	121.0	121.0	72.9	66.4	50.1	45.6	40.5	-	-	-	-	-	-	-
3.5	121.0	116.0	72.9	63.7	47.1	43.2	38.3	-	-	-	-	-	-	-
4	119.0	111.0	72.9	61.0	44.0	40.8	36.2	94.8	73.2	63.3	50.1	45.7	42.9	37.5
4.5	110.0	105.0	72.9	58.7	41.6	38.8	34.4	94.8	73.0	61.1	47.3	43.5	41.0	35.5
5	102.5	99.3	72.9	56.5	39.3	36.9	32.7	94.8	72.9	58.9	44.6	41.2	39.1	33.5
6	89.5	89.8	70.1	52.7	35.6	33.8	29.8	90.2	72.1	55.3	40.3	37.7	36.0	30.4
7	77.8	79.6	64.9	49.6	32.6	31.3	27.6	77.7	70.7	51.9	36.4	34.3	33.3	27.5
8	66.2	67.9	59.8	46.5	29.6	28.8	25.4	64.6	66.1	49.4	33.8	32.1	31.3	25.5
9	56.5	58.9	55.3	43.6	27.1	26.6	23.3	54.7	57.4	47.0	31.2	29.8	29.3	23.6
10	46.7	49.0	51.1	41.4	25.4	25.1	22.0	46.9	49.8	44.5	28.6	27.6	27.3	21.7
12	33.4	35.4	37.3	37.0	22.1	22.1	19.5	34.3	36.6	38.4	25.0	24.4	24.4	19.0
14	25.3	27.1	28.9	30.2	19.4	19.6	17.3	26.1	28.2	29.9	22.1	21.8	22.0	16.8
16	19.7	21.5	23.2	24.4	17.5	17.7	15.7	20.5	22.5	24.1	19.4	19.4	19.7	14.8
18	15.6	17.3	18.9	20.2	15.7	16.0	14.0	16.4	18.3	19.8	17.7	17.8	18.2	13.5
20	12.6	14.3	15.8	17.0	14.5	14.8	13.0	13.3	15.1	16.6	16.0	16.2	16.7	12.3
22	-	-	-	-	-	-	12.0	10.8	12.7	14.2	14.6	14.8	15.2	11.2
24	-	-	-	-	-	-	-	8.8	10.7	12.2	12.6	12.9	13.2	10.5
θ	80~28	80~28	80~28	80~28	80~28	80~28	80~28	79~27	79~27	79~27	79~27	79~27	79~27	79~27
掛数	13	13	8	7	6	5	5	10	8	7	6	5	5	4
LK	15	16	17	18	19	20	21	22	23	24	25	26	27	28
T1	45	0	0	0	0	0	0	45	0	0	0	0	0	0
T2	45	45	0	0	0	0	0	45	45	0	0	0	0	0
T3	45	45	45	0	0	0	0	45	45	45	0	0	0	0
T4	0	45	45	45	0	0	0	45	45	45	90	45	45	0
T5	0	0	45	45	90	45	45	0	45	45	45	90	45	90
T6	0	0	0	45	45	90	100	0	0	45	45	45	90	90

単位：t

LK ブーム伸縮コード
T? ブーム長さ構成 (%)

メインブーム定格総荷重

アウトリガー張出幅：8. 2m

カウンタウエイト：30. 9 t

作業半径 m	メインブーム長さ (m)									
	30.6	33.6	33.6	33.6	33.6	33.6	33.6	33.6	33.6	34.9
5	29.3	73.7	60.5	48.5	45.8	40.8	38.5	34.4	-	-
6	26.6	73.6	57.1	43.6	41.6	37.7	34.8	31.3	27.5	-
7	24.1	70.4	54.2	39.9	38.4	35.2	32.0	29.0	25.3	-
8	22.2	62.5	51.2	36.2	35.2	32.7	29.2	26.6	23.3	-
9	20.6	53.5	49.0	33.7	32.8	31.0	27.1	24.9	21.6	-
10	19.0	46.2	47.0	31.4	30.8	29.4	25.3	23.4	20.3	-
12	16.4	35.5	37.7	26.9	26.7	26.2	21.8	20.4	17.8	-
14	14.7	27.1	29.1	23.9	23.8	23.9	19.4	18.3	15.7	-
16	12.9	21.5	23.4	21.4	21.3	21.9	17.4	16.6	14.3	-
18	11.7	17.3	19.2	18.9	18.9	19.9	15.4	14.9	12.9	-
20	10.6	14.2	16.0	16.4	16.8	17.3	14.1	13.7	11.6	-
22	9.6	11.7	13.5	13.9	14.3	14.8	12.9	12.6	10.8	-
24	8.9	9.7	11.5	11.9	12.3	12.8	11.8	11.6	10.0	-
26	8.3	8.1	9.9	10.3	10.7	11.2	10.9	10.9	9.2	-
28	-	6.7	8.5	8.9	9.3	9.8	9.9	10.3	8.7	-
30	-	5.6	7.4	7.8	8.2	8.7	8.8	9.3	8.2	-
θ	78~23	79~15	79~15	79~15	79~15	79~15	79~15	79~15	77~22	-
掛数	3	8	7	5	5	5	4	4	3	-
LK	29	30	31	32	33	34	35	36	37	-
T1	0	45	0	0	0	0	0	0	0	-
T2	0	45	45	0	0	0	0	0	0	-
T3	0	45	45	90	45	45	0	0	0	-
T4	0	45	45	45	90	45	90	45	45	-
T5	100	45	45	45	45	45	90	90	100	-
T6	100	0	45	45	45	90	45	90	100	-

作業半径 m	メインブーム長さ (m)									
	37.9	37.9	37.9	37.9	37.9	37.9	37.9	37.9	37.9	39.9
7	52.8	44.7	40.9	36.4	34.9	32.6	30.0	28.6	24.6	-
8	50.8	41.2	37.9	34.4	32.2	30.3	28.0	26.4	22.6	-
9	48.8	37.9	35.1	32.4	29.7	28.1	26.1	24.5	21.1	-
10	45.7	35.1	32.6	30.7	27.4	26.1	24.4	22.6	19.5	-
12	35.7	30.9	29.0	28.0	24.3	23.4	22.0	20.2	17.2	-
14	28.2	26.8	25.5	25.3	21.2	20.6	19.5	17.7	15.3	-
16	22.5	22.9	23.0	23.3	18.9	18.6	17.8	15.8	13.4	-
18	18.3	18.7	19.1	19.9	17.1	17.0	16.3	14.4	12.3	-
20	15.1	15.5	15.9	16.7	15.4	15.4	14.9	13.0	11.1	-
22	12.7	13.0	13.4	14.2	13.8	14.0	13.7	11.8	10.0	-
24	10.6	11.1	11.4	12.2	12.1	12.6	12.9	10.9	9.2	-
26	9.0	9.4	9.8	10.6	10.5	11.0	11.4	10.1	8.5	-
28	7.6	8.0	8.4	9.2	9.1	9.6	10.1	9.3	7.8	-
30	6.4	6.8	7.2	8.0	7.9	8.5	8.9	8.7	7.2	-
32	5.4	5.8	6.2	7.0	6.9	7.4	7.9	8.2	6.8	-
34	4.6	5.0	5.3	6.1	6.0	6.6	7.0	7.3	6.4	-
36	-	-	-	-	-	-	-	-	5.9	-
θ	77~16	77~16	77~16	77~16	77~16	77~16	77~16	77~16	78~16	-
掛数	6	5	5	4	4	4	4	3	3	-
LK	38	39	40	41	42	43	44	45	46	-
T1	45	0	0	0	0	0	0	0	0	-
T2	45	90	45	45	0	0	0	0	0	-
T3	45	45	90	45	90	45	45	0	0	-
T4	45	45	45	45	90	90	45	90	100	-
T5	45	45	45	45	45	90	90	90	100	-
T6	45	45	45	90	45	45	90	90	100	-

単位：t

LK ブーム伸縮コード
T? ブーム長さ構成 (%)

メインブーム定格総荷重

アウトリガー張出幅：8. 2m

カウンタウエイト：30. 9 t

作業半径 m	メインブーム長さ (m)								
	42.1	42.1	42.1	42.1	42.1	42.1	42.1	42.1	44.2
8	44.9	41.8	35.0	36.5	32.7	28.8	28.9	26.4	22.8
9	42.1	38.9	33.3	33.8	30.5	27.2	26.9	24.7	21.2
10	39.2	36.4	31.6	31.5	28.5	25.6	25.1	23.2	20.0
12	33.5	31.9	28.8	27.5	25.1	22.9	21.9	20.5	17.6
14	26.9	27.4	26.6	24.5	22.6	20.8	19.7	18.5	15.9
16	21.8	22.2	23.3	21.6	20.0	18.7	17.4	16.6	14.3
18	17.6	17.9	19.1	18.6	18.2	17.3	15.6	15.1	12.8
20	14.4	14.8	15.9	15.4	16.1	16.1	14.3	13.9	11.8
22	12.0	12.3	13.4	13.0	13.6	14.5	13.0	12.8	10.9
24	9.9	10.3	11.4	11.0	11.6	12.5	11.7	11.6	10.0
26	8.2	8.6	9.8	9.3	10.0	10.9	10.7	10.9	9.1
28	6.9	7.2	8.3	7.9	8.5	9.5	9.4	10.1	8.6
30	5.7	6.0	7.1	6.7	7.3	8.3	8.2	8.9	8.0
32	4.7	5.0	6.1	5.7	6.3	7.3	7.1	7.9	7.4
34	3.8	4.2	5.2	4.8	5.4	6.4	6.2	7.0	6.9
36	3.1	3.4	4.5	4.1	4.7	5.6	5.5	6.2	6.3
38	2.5	2.8	3.8	3.4	4.0	5.0	4.8	5.5	5.6
40	-	-	-	-	-	-	-	-	5.0
θ	77~16	78~16	78~16	78~16	78~16	78~16	78~16	78~16	78~17
掛数	5	5	4	4	4	3	3	3	3
LK	47	48	49	50	51	52	53	54	55
T1	90	45	45	0	0	0	0	0	0
T2	45	90	45	90	45	45	0	0	0
T3	45	45	45	90	90	45	90	45	45
T4	45	45	45	45	90	45	90	90	100
T5	45	45	45	45	45	90	90	90	100
T6	45	45	90	45	45	90	45	90	100

作業半径 m	メインブーム長さ (m)												
	46.4	46.4	46.4	46.4	46.4	46.4	46.4	49.2	50.6	50.6	50.6	50.6	50.6
9	37.5	33.9	27.8	30.2	26.7	25.2	24.2	-	-	-	-	-	-
10	35.0	31.7	26.4	28.3	25.0	23.7	22.7	19.4	30.8	27.8	24.1	24.6	22.7
12	30.8	28.1	23.7	25.0	22.3	21.2	20.2	17.3	27.7	24.9	21.8	22.1	20.4
14	25.6	25.1	21.7	22.2	20.0	19.2	18.1	15.3	24.8	22.3	19.7	20.0	18.3
16	20.9	21.9	19.9	20.1	18.2	17.6	16.4	13.9	20.4	20.2	18.2	18.2	16.7
18	17.3	18.0	18.2	17.9	16.3	15.9	14.7	12.6	17.0	18.1	16.7	16.6	15.3
20	14.2	14.8	16.2	15.7	14.9	14.6	13.3	11.2	14.2	15.1	15.3	15.1	13.9
22	11.7	12.4	13.7	13.2	13.8	13.7	12.3	10.3	11.8	12.7	13.9	13.6	12.7
24	9.6	10.3	11.7	11.2	12.0	12.6	11.3	9.5	9.7	10.6	11.9	11.6	11.8
26	7.9	8.7	10.1	9.5	10.4	11.0	10.3	8.7	8.0	8.9	10.3	10.0	10.8
28	6.6	7.2	8.7	8.1	9.0	9.6	9.4	7.9	6.6	7.5	8.8	8.5	9.4
30	5.4	6.1	7.5	6.9	7.7	8.4	8.7	7.3	5.5	6.3	7.6	7.3	8.2
32	4.4	5.0	6.4	5.9	6.7	7.4	7.6	6.8	4.5	5.3	6.6	6.3	7.1
34	3.5	4.2	5.5	5.0	5.8	6.5	6.7	6.3	3.6	4.4	5.7	5.4	6.2
36	2.8	3.4	4.8	4.2	5.0	5.7	5.9	5.8	2.8	3.7	4.9	4.6	5.4
38	2.1	2.8	4.1	3.6	4.3	5.0	5.2	5.3	2.2	3.0	4.2	3.9	4.8
40	1.6	2.2	3.5	3.0	3.7	4.4	4.6	4.6	1.6	2.4	3.6	3.3	4.1
42	1.1	1.7	3.0	2.5	3.2	3.8	4.1	4.1	1.1	1.9	3.1	2.8	3.6
44	-	-	-	-	-	-	-	3.6	-	1.4	2.6	2.3	3.1
46	-	-	-	-	-	-	-	-	-	2.2	1.9	2.7	2.7
θ	77~17	77~17	77~17	77~17	77~17	77~17	77~17	76~20	77~29	77~24	77~17	77~17	77~17
掛数	4	4	3	4	3	3	3	2	4	3	3	3	3
LK	56	57	58	59	60	61	62	63	64	65	66	67	68
T1	90	45	45	0	0	0	0	0	90	45	45	0	0
T2	90	90	45	90	45	45	0	0	90	90	45	90	45
T3	45	90	45	90	90	45	90	100	90	90	45	90	90
T4	45	45	45	90	90	90	90	100	45	90	90	90	90
T5	45	45	90	45	90	90	90	100	45	45	90	90	90
T6	45	45	90	45	45	90	90	100	45	45	90	45	90

単位：t

LK ブーム伸縮コード
T? ブーム長さ構成 (%)

メインブーム定格総荷重

アウトリガー張出幅：8.2m

カウンタウエイト：30.9t

作業半径 m	メインブーム長さ (m)										
	53.5	54.9	54.9	54.9	54.9	58.5	59.1	59.1	62.7	63.4	67.8
12	16.7	24.0	22.1	20.6	20.0	15.7	-	-	-	-	-
14	15.2	22.1	20.2	18.7	18.2	14.8	19.6	17.4	14.0	15.6	-
16	13.6	20.1	18.5	17.0	16.6	13.6	18.2	16.1	13.3	15.6	12.0
18	12.6	16.9	17.0	15.7	15.4	12.4	16.8	14.9	12.4	14.7	12.0
20	11.5	14.2	15.3	14.5	14.2	11.6	14.3	13.9	11.6	13.7	11.9
22	10.5	12.1	13.0	13.4	13.1	10.7	12.2	13.0	10.9	12.5	11.4
24	9.7	10.1	11.0	11.8	12.0	9.8	10.4	11.5	10.1	10.8	10.5
26	9.0	8.4	9.3	10.1	10.4	9.0	8.7	9.9	9.4	9.3	9.1
28	8.4	7.0	7.9	8.7	9.0	8.4	7.3	8.5	8.5	7.9	7.9
30	7.7	5.8	6.7	7.5	7.8	7.8	6.1	7.2	7.3	6.7	6.7
32	7.1	4.8	5.7	6.4	6.7	6.8	5.1	6.2	6.2	5.7	5.6
34	6.4	3.9	4.8	5.5	5.8	5.9	4.2	5.3	5.3	4.8	4.8
36	5.6	3.1	4.0	4.8	5.0	5.1	3.5	4.5	4.6	4.0	4.0
38	4.9	2.4	3.3	4.1	4.3	4.4	2.8	3.8	3.9	3.3	3.3
40	4.3	1.9	2.7	3.5	3.7	3.8	2.2	3.2	3.3	2.7	2.7
42	3.7	1.3	2.2	2.9	3.2	3.3	1.7	2.7	2.7	2.2	2.1
44	3.2	-	1.7	2.4	2.7	2.8	1.2	2.2	2.2	1.7	1.6
46	2.8	-	1.3	2.0	2.3	2.3	-	1.7	1.8	1.2	1.2
48	2.4	-	-	1.6	1.9	1.9	-	1.3	1.4	-	-
50	-	-	-	1.3	1.5	1.6	-	-	1.0	-	-
θ	75~20	76~37	76~29	76~18	76~18	76~27	75~39	75~32	76~34	76~41	75~45
掛数	2	3	3	3	3	2	2	2	2	2	2
LK	69	70	71	72	73	74	75	76	77	78	79
T1	0	90	45	45	0	0	90	45	45	90	100
T2	45	90	90	45	90	100	90	90	100	90	100
T3	100	90	90	90	90	100	90	90	100	90	100
T4	100	90	90	90	90	100	90	90	100	90	100
T5	100	45	90	90	90	100	90	90	100	90	100
T6	100	45	45	90	90	100	45	90	100	90	100

単位：t

LK ブーム伸縮コード
T? ブーム長さ構成 (%)

メインブーム定格総荷重

アウトリガー張出幅：8. 2m

カウンタウエイト：25. 2 t

作業半径 m	メインブーム長さ (m)													
	12.4	16.6	16.6	16.6	16.6	16.6	16.6	20.9	20.9	20.9	20.9	20.9	20.9	21.4
3	135.0	135.0	135.0	135.0	121.0	72.6	22.7	135.0	135.0	118.0	72.8	63.3	22.7	22.7
3.5	129.5	128.5	129.5	130.0	115.0	72.6	22.7	128.5	129.5	110.5	72.8	60.3	22.7	22.7
4	119.5	118.5	119.0	119.5	108.5	72.6	22.7	118.0	119.0	103.0	72.8	57.4	22.7	22.7
4.5	110.5	109.5	110.0	110.5	102.5	72.5	22.7	109.0	110.0	98.2	71.2	55.3	22.7	22.7
5	102.5	101.5	102.0	103.0	96.6	72.4	22.7	101.5	102.5	93.2	69.5	53.2	22.7	22.7
6	89.9	88.9	89.5	90.1	88.8	67.4	22.7	88.7	89.6	83.9	66.0	49.1	22.7	22.7
7	75.8	74.4	75.3	76.2	76.9	62.3	22.7	74.2	75.6	75.4	62.3	45.3	22.5	22.6
8	64.5	63.1	64.1	64.9	65.7	57.4	22.7	63.0	64.4	65.6	58.0	42.7	22.1	21.4
9	53.1	50.8	52.2	53.4	54.4	53.7	22.7	50.5	52.5	54.3	53.7	40.2	21.7	20.3
10	-	41.4	42.7	43.8	44.8	45.8	22.7	41.1	43.0	44.6	46.3	37.6	21.3	19.1
12	-	29.5	30.6	31.5	32.4	33.3	22.7	29.1	30.8	32.2	33.7	33.4	19.4	17.0
14	-	-	-	-	-	-	-	21.6	23.1	24.5	25.9	27.0	17.1	15.0
16	-	-	-	-	-	-	-	16.5	18.0	19.3	20.6	21.6	15.6	13.6
18	-	-	-	-	-	-	-	-	-	-	-	-	-	12.4
θ	68~25	74~32	74~32	74~32	74~32	74~32	74~32	77~30	77~30	77~30	77~30	77~30	77~30	78~18
掛数	16	16	16	16	13	8	3	16	16	13	8	7	3	3
LK	1	2	3	4	5	6	7	8	9	10	11	12	13	14
T1	0	45	0	0	0	0	0	45	0	0	0	0	0	0
T2	0	0	45	0	0	0	0	45	45	0	0	0	0	0
T3	0	0	0	45	0	0	0	0	45	45	0	0	0	0
T4	0	0	0	0	45	0	0	0	0	45	45	0	0	0
T5	0	0	0	0	0	45	0	0	0	0	45	45	0	0
T6	0	0	0	0	0	0	45	0	0	0	0	45	90	100

作業半径 m	メインブーム長さ (m)													
	25.1	25.1	25.1	25.1	25.1	25.1	25.6	29.4	29.4	29.4	29.4	29.4	29.4	29.4
3	121.0	121.0	72.9	66.4	50.1	45.6	40.5	-	-	-	-	-	-	-
3.5	121.0	116.0	72.9	63.7	47.1	43.2	38.3	-	-	-	-	-	-	-
4	118.5	111.0	72.9	61.0	44.0	40.8	36.2	94.8	73.2	63.3	50.1	45.7	42.9	37.5
4.5	109.5	105.0	72.9	58.7	41.6	38.8	34.4	94.8	73.0	61.1	47.3	43.5	41.0	35.5
5	101.5	99.3	72.9	56.5	39.3	36.9	32.7	94.8	72.9	58.9	44.6	41.2	39.1	33.5
6	88.9	89.8	70.1	52.7	35.6	33.8	29.8	87.4	72.1	55.3	40.3	37.7	36.0	30.4
7	73.8	76.3	64.9	49.6	32.6	31.3	27.6	70.1	70.7	51.9	36.4	34.3	33.3	27.5
8	60.3	63.1	59.8	46.5	29.6	28.8	25.4	58.0	60.9	49.4	33.8	32.1	31.3	25.5
9	50.2	53.1	55.3	43.6	27.1	26.6	23.3	48.7	51.8	47.0	31.2	29.8	29.3	23.6
10	41.6	43.9	46.0	41.4	25.4	25.1	22.0	41.6	44.6	44.5	28.6	27.6	27.3	21.7
12	29.5	31.5	33.5	34.9	22.1	22.1	19.5	30.4	32.7	34.6	25.0	24.4	24.4	19.0
14	21.9	23.8	25.7	27.1	19.4	19.6	17.3	22.8	24.9	26.7	22.1	21.8	22.0	16.8
16	16.8	18.6	20.3	21.6	17.5	17.7	15.7	17.6	19.6	21.3	19.4	19.4	19.7	14.8
18	13.1	14.9	16.5	17.7	15.7	16.0	14.0	13.9	15.8	17.4	17.7	17.8	18.2	13.5
20	10.3	12.1	13.6	14.8	14.5	14.8	13.0	11.0	13.0	14.5	14.9	15.3	15.6	12.3
22	-	-	-	-	-	-	12.0	8.7	10.7	12.2	12.6	13.0	13.3	11.2
24	-	-	-	-	-	-	-	7.0	8.9	10.5	10.8	11.2	11.5	10.5
θ	80~28	80~28	80~28	80~28	80~28	80~28	80~28	79~27	79~27	79~27	79~27	79~27	79~27	79~27
掛数	13	13	8	7	6	5	5	10	8	7	6	5	5	4
LK	15	16	17	18	19	20	21	22	23	24	25	26	27	28
T1	45	0	0	0	0	0	0	45	0	0	0	0	0	0
T2	45	45	0	0	0	0	0	45	45	0	0	0	0	0
T3	45	45	45	0	0	0	0	45	45	45	0	0	0	0
T4	0	45	45	45	0	0	0	45	45	45	90	45	45	0
T5	0	0	45	45	90	45	45	0	45	45	45	90	45	90
T6	0	0	0	45	45	90	100	0	0	45	45	45	90	90

単位：t

- LK ブーム伸縮コード
- T? ブーム長さ構成 (%)

メインブーム定格総荷重

アウトリガー張出幅：8. 2m

カウンタウエイト：25. 2 t

作業半径 m	メインブーム長さ (m)								
	30.6	33.6	33.6	33.6	33.6	33.6	33.6	33.6	34.9
5	29.3	73.7	60.5	48.5	45.8	40.8	38.5	34.4	-
6	26.6	73.6	57.1	43.6	41.6	37.7	34.8	31.3	27.5
7	24.1	67.4	54.2	39.9	38.4	35.2	32.0	29.0	25.3
8	22.2	56.3	51.2	36.2	35.2	32.7	29.2	26.6	23.3
9	20.6	47.8	49.0	33.7	32.8	31.0	27.1	24.9	21.6
10	19.0	41.1	44.0	31.4	30.8	29.4	25.3	23.4	20.3
12	16.4	31.4	33.8	26.9	26.7	26.2	21.8	20.4	17.8
14	14.7	23.9	26.0	23.9	23.8	23.9	19.4	18.3	15.7
16	12.9	18.6	20.5	21.0	21.3	21.9	17.4	16.6	14.3
18	11.7	14.8	16.7	17.1	17.5	18.1	15.4	14.9	12.9
20	10.6	12.0	13.8	14.2	14.6	15.2	14.1	13.7	11.6
22	9.6	9.7	11.6	12.0	12.4	12.9	12.9	12.6	10.8
24	8.9	7.9	9.8	10.2	10.6	11.1	11.2	11.6	10.0
26	8.3	6.4	8.2	8.7	9.1	9.6	9.7	10.2	9.2
28	-	5.2	7.0	7.4	7.8	8.4	8.5	9.0	8.7
30	-	4.2	6.0	6.4	6.7	7.3	7.4	8.0	8.0
θ	78~23	79~15	79~15	79~15	79~15	79~15	79~15	79~15	77~22
掛数	3	8	7	5	5	5	4	4	3
LK	29	30	31	32	33	34	35	36	37
T1	0	45	0	0	0	0	0	0	0
T2	0	45	45	0	0	0	0	0	0
T3	0	45	45	90	45	45	0	0	0
T4	0	45	45	45	90	45	90	45	45
T5	100	45	45	45	45	45	90	90	100
T6	100	0	45	45	45	90	45	90	100

作業半径 m	メインブーム長さ (m)								
	37.9	37.9	37.9	37.9	37.9	37.9	37.9	37.9	39.9
7	52.8	44.7	40.9	36.4	34.9	32.6	30.0	28.6	24.6
8	50.8	41.2	37.9	34.4	32.2	30.3	28.0	26.4	22.6
9	47.0	37.9	35.1	32.4	29.7	28.1	26.1	24.5	21.1
10	40.8	35.1	32.6	30.7	27.4	26.1	24.4	22.6	19.5
12	31.5	30.9	29.0	28.0	24.3	23.4	22.0	20.2	17.2
14	25.0	25.4	25.5	25.3	21.2	20.6	19.5	17.7	15.3
16	19.6	20.0	20.5	21.4	18.9	18.6	17.8	15.8	13.4
18	15.8	16.2	16.6	17.4	17.1	17.0	16.3	14.4	12.3
20	12.9	13.3	13.7	14.5	14.4	15.0	14.9	13.0	11.1
22	10.7	11.1	11.5	12.3	12.2	12.7	13.2	11.8	10.0
24	8.8	9.2	9.7	10.5	10.4	10.9	11.4	10.9	9.2
26	7.3	7.7	8.1	9.0	8.8	9.4	9.9	10.1	8.5
28	6.0	6.4	6.8	7.7	7.6	8.1	8.6	8.9	7.8
30	5.0	5.4	5.8	6.6	6.5	7.0	7.6	7.9	7.2
32	4.1	4.5	4.9	5.7	5.6	6.1	6.6	6.9	6.8
34	3.4	3.8	4.1	4.9	4.8	5.3	5.8	6.1	6.2
36	-	-	-	-	-	-	-	-	5.5
θ	77~16	77~16	77~16	77~16	77~16	77~16	77~16	77~16	78~16
掛数	6	5	5	4	4	4	4	3	3
LK	38	39	40	41	42	43	44	45	46
T1	45	0	0	0	0	0	0	0	0
T2	45	90	45	45	0	0	0	0	0
T3	45	45	90	45	90	45	45	0	0
T4	45	45	45	45	90	90	45	90	100
T5	45	45	45	45	45	90	90	90	100
T6	45	45	45	90	45	45	90	90	100

単位：t

LK ブーム伸縮コード
T? ブーム長さ構成 (%)

メインブーム定格総荷重

アウトリガー張出幅：8. 2m

カウンタウエイト：25. 2 t

作業半径 m	メインブーム長さ (m)								
	42.1	42.1	42.1	42.1	42.1	42.1	42.1	42.1	44.2
8	44.9	41.8	35.0	36.5	32.7	28.8	28.9	26.4	22.8
9	42.1	38.9	33.3	33.8	30.5	27.2	26.9	24.7	21.2
10	38.0	36.4	31.6	31.5	28.5	25.6	25.1	23.2	20.0
12	29.3	29.9	28.8	27.5	25.1	22.9	21.9	20.5	17.6
14	23.3	23.8	25.4	24.5	22.6	20.8	19.7	18.5	15.9
16	18.9	19.3	20.5	20.0	20.0	18.7	17.4	16.6	14.3
18	15.1	15.5	16.6	16.2	16.8	17.3	15.6	15.1	12.8
20	12.3	12.6	13.7	13.3	13.9	14.9	14.3	13.9	11.8
22	9.9	10.3	11.5	11.1	11.7	12.6	12.5	12.8	10.9
24	8.1	8.5	9.6	9.2	9.9	10.8	10.7	11.4	10.0
26	6.6	6.9	8.1	7.6	8.3	9.3	9.2	9.9	9.1
28	5.3	5.7	6.8	6.4	7.0	8.0	7.9	8.7	8.6
30	4.3	4.6	5.7	5.3	5.9	6.9	6.8	7.6	7.6
32	3.4	3.7	4.8	4.4	5.0	6.0	5.8	6.6	6.7
34	2.6	3.0	4.0	3.6	4.2	5.2	5.0	5.8	5.9
36	2.0	2.3	3.3	2.9	3.5	4.5	4.3	5.1	5.1
38	1.4	1.7	2.8	2.4	3.0	3.9	3.7	4.5	4.5
40	-	-	-	-	-	-	-	-	4.0
θ	77~16	78~16	78~16	78~16	78~16	78~16	78~16	78~16	78~17
掛数	5	5	4	4	4	3	3	3	3
LK	47	48	49	50	51	52	53	54	55
T1	90	45	45	0	0	0	0	0	0
T2	45	90	45	90	45	45	0	0	0
T3	45	45	45	90	90	45	90	45	45
T4	45	45	45	45	90	45	90	90	100
T5	45	45	45	45	45	90	90	90	100
T6	45	45	90	45	45	90	45	90	100

作業半径 m	メインブーム長さ (m)												
	46.4	46.4	46.4	46.4	46.4	46.4	46.4	49.2	50.6	50.6	50.6	50.6	50.6
9	37.5	33.9	27.8	30.2	26.7	25.2	24.2	-	-	-	-	-	-
10	35.0	31.7	26.4	28.3	25.0	23.7	22.7	19.4	30.8	27.8	24.1	24.6	22.7
12	27.8	28.1	23.7	25.0	22.3	21.2	20.2	17.3	26.9	24.9	21.8	22.1	20.4
14	22.1	23.0	21.7	22.2	20.0	19.2	18.1	15.3	21.4	22.3	19.7	20.0	18.3
16	17.9	18.8	19.9	19.9	18.2	17.6	16.4	13.9	17.4	18.6	18.2	18.2	16.7
18	14.6	15.5	17.0	16.4	16.3	15.9	14.7	12.6	14.3	15.4	16.7	16.6	15.3
20	12.0	12.7	14.1	13.5	14.3	14.6	13.3	11.2	11.8	12.9	14.2	13.9	13.9
22	9.6	10.4	11.8	11.3	12.1	12.7	12.3	10.3	9.7	10.7	12.0	11.7	12.5
24	7.8	8.5	10.0	9.4	10.3	10.9	11.1	9.5	7.9	8.8	10.2	9.8	10.7
26	6.3	7.0	8.4	7.9	8.7	9.4	9.6	8.7	6.4	7.3	8.6	8.3	9.2
28	5.0	5.7	7.1	6.6	7.4	8.1	8.4	7.9	5.1	6.0	7.3	7.0	7.9
30	4.0	4.6	6.1	5.5	6.3	7.0	7.3	7.3	4.1	4.9	6.2	5.9	6.8
32	3.1	3.7	5.1	4.6	5.4	6.0	6.3	6.3	3.1	4.0	5.3	5.0	5.8
34	2.3	3.0	4.3	3.8	4.6	5.2	5.5	5.5	2.4	3.2	4.5	4.2	5.0
36	1.6	2.3	3.6	3.1	3.9	4.5	4.8	4.8	1.7	2.5	3.8	3.5	4.3
38	1.0	1.7	3.0	2.5	3.3	3.9	4.2	4.2	1.1	1.9	3.1	2.8	3.7
40	-	1.2	2.5	2.0	2.7	3.4	3.6	3.6	-	1.4	2.6	2.3	3.1
42	-	-	2.0	1.5	2.3	2.9	3.1	3.1	-	-	2.1	1.8	2.6
44	-	-	-	-	-	-	-	2.7	-	-	1.7	1.4	2.2
46	-	-	-	-	-	-	-	-	-	-	1.3	1.0	1.8
θ	77~30	77~25	77~17	77~17	77~17	77~17	77~17	76~20	77~38	77~34	77~17	77~17	77~17
掛数	4	4	3	4	3	3	3	2	4	3	3	3	3
LK	56	57	58	59	60	61	62	63	64	65	66	67	68
T1	90	45	45	0	0	0	0	0	90	45	45	0	0
T2	90	90	45	90	45	45	0	0	90	90	45	90	45
T3	45	90	45	90	90	45	90	100	90	90	45	90	90
T4	45	45	45	90	90	90	90	100	45	90	90	90	90
T5	45	45	90	45	90	90	90	100	45	45	90	90	90
T6	45	45	90	45	45	90	90	100	45	45	90	45	90

単位：t

LK ブーム伸縮コード
T? ブーム長さ構成 (%)

メインブーム定格総荷重

アウトリガー張出幅：8.2m

カウンタウエイト：25.2t

作業半径 m	メインブーム長さ (m)										
	53.5	54.9	54.9	54.9	54.9	58.5	59.1	59.1	62.7	63.4	67.8
12	16.7	24.0	22.1	20.6	20.0	15.7	-	-	-	-	-
14	15.2	21.1	20.2	18.7	18.2	14.8	19.6	17.4	14.0	15.6	-
16	13.6	17.3	18.5	17.0	16.6	13.6	17.2	16.1	13.3	15.6	12.0
18	12.6	14.3	15.4	15.7	15.4	12.4	14.3	14.9	12.4	14.6	12.0
20	11.5	11.9	13.0	14.0	14.2	11.6	12.0	13.3	11.6	12.3	11.9
22	10.5	9.9	11.0	11.8	12.1	10.7	10.1	11.4	10.9	10.5	10.1
24	9.7	8.2	9.2	10.0	10.3	9.8	8.5	9.8	9.6	8.9	8.6
26	9.0	6.7	7.6	8.5	8.8	8.9	7.1	8.2	8.3	7.6	7.3
28	8.0	5.4	6.4	7.2	7.4	7.6	5.8	6.9	7.0	6.4	6.2
30	6.9	4.4	5.3	6.1	6.3	6.4	4.7	5.8	5.9	5.3	5.2
32	6.0	3.4	4.3	5.1	5.4	5.5	3.8	4.9	4.9	4.4	4.3
34	5.1	2.7	3.5	4.3	4.6	4.7	3.0	4.1	4.1	3.6	3.5
36	4.4	2.0	2.8	3.6	3.9	4.0	2.3	3.4	3.4	2.9	2.8
38	3.8	1.4	2.2	3.0	3.3	3.3	1.7	2.8	2.8	2.2	2.2
40	3.2	-	1.7	2.5	2.7	2.8	1.2	2.2	2.2	1.7	1.7
42	2.7	-	1.2	2.0	2.2	2.3	-	1.7	1.7	1.2	1.2
44	2.3	-	-	1.5	1.8	1.8	-	1.3	1.3	-	-
46	1.9	-	-	1.1	1.4	1.4	-	-	-	-	-
48	1.5	-	-	-	1.0	1.1	-	-	-	-	-
θ	75~20	76~43	76~37	76~29	76~24	76~31	75~45	75~39	76~43	76~46	75~50
掛数	2	3	3	3	3	2	2	2	2	2	2
LK	69	70	71	72	73	74	75	76	77	78	79
T1	0	90	45	45	0	0	90	45	45	90	100
T2	45	90	90	45	90	100	90	90	100	90	100
T3	100	90	90	90	90	100	90	90	100	90	100
T4	100	90	90	90	90	100	90	90	100	90	100
T5	100	45	90	90	90	100	90	90	100	90	100
T6	100	45	45	90	90	100	45	90	100	90	100

単位：t

LK ブーム伸縮コード
T? ブーム長さ構成 (%)

メインブーム定格総荷重

アウトリガー張出幅：8. 2m

カウンタウエイト：22. 1 t

作業半径 m	メインブーム長さ (m)													
	12.4	16.6	16.6	16.6	16.6	16.6	16.6	20.9	20.9	20.9	20.9	20.9	20.9	21.4
3	135.0	135.0	135.0	135.0	121.0	72.6	22.7	135.0	135.0	118.0	72.8	63.3	22.7	22.7
3.5	129.0	128.0	129.0	129.5	115.0	72.6	22.7	128.0	129.0	110.5	72.8	60.3	22.7	22.7
4	119.0	118.0	118.5	119.0	108.5	72.6	22.7	117.5	118.5	103.0	72.8	57.4	22.7	22.7
4.5	110.0	109.0	109.5	110.0	102.5	72.5	22.7	108.5	109.5	98.2	71.2	55.3	22.7	22.7
5	102.0	101.0	102.0	102.5	96.6	72.4	22.7	101.0	102.0	93.2	69.5	53.2	22.7	22.7
6	89.0	87.4	88.5	89.3	88.8	67.4	22.7	87.3	88.7	83.9	66.0	49.1	22.7	22.7
7	74.0	72.5	73.5	74.4	75.1	62.3	22.7	72.4	73.8	75.1	62.3	45.3	22.5	22.6
8	62.9	60.3	61.9	63.2	64.1	57.4	22.7	59.6	62.0	64.0	58.0	42.7	22.1	21.4
9	49.7	47.4	48.8	49.9	51.0	52.1	22.7	47.1	49.1	50.9	52.8	40.2	21.7	20.3
10	-	38.6	39.8	40.9	41.9	42.9	22.7	38.2	40.1	41.8	43.4	37.6	21.3	19.1
12	-	27.1	28.3	29.3	30.2	31.1	22.7	26.8	28.5	30.0	31.5	32.6	19.4	17.0
14	-	-	-	-	-	-	-	19.6	21.2	22.6	24.0	25.1	17.1	15.0
16	-	-	-	-	-	-	-	14.9	16.3	17.6	18.9	19.9	15.6	13.6
18	-	-	-	-	-	-	-	-	-	-	-	-	-	12.4
θ	68~25	74~32	74~32	74~32	74~32	74~32	74~32	77~30	77~30	77~30	77~30	77~30	77~30	78~18
掛数	16	16	16	16	13	8	3	16	16	13	8	7	3	3
LK	1	2	3	4	5	6	7	8	9	10	11	12	13	14
T1	0	45	0	0	0	0	0	45	0	0	0	0	0	0
T2	0	0	45	0	0	0	0	45	45	0	0	0	0	0
T3	0	0	0	45	0	0	0	0	45	45	0	0	0	0
T4	0	0	0	0	45	0	0	0	0	45	45	0	0	0
T5	0	0	0	0	0	45	0	0	0	0	45	45	0	0
T6	0	0	0	0	0	0	45	0	0	0	0	45	90	100

作業半径 m	メインブーム長さ (m)													
	25.1	25.1	25.1	25.1	25.1	25.1	25.6	29.4	29.4	29.4	29.4	29.4	29.4	29.4
3	121.0	121.0	72.9	66.4	50.1	45.6	40.5	-	-	-	-	-	-	-
3.5	121.0	116.0	72.9	63.7	47.1	43.2	38.3	-	-	-	-	-	-	-
4	118.0	111.0	72.9	61.0	44.0	40.8	36.2	94.8	73.2	63.3	50.1	45.7	42.9	37.5
4.5	109.0	105.0	72.9	58.7	41.6	38.8	34.4	94.8	73.0	61.1	47.3	43.5	41.0	35.5
5	101.0	99.3	72.9	56.5	39.3	36.9	32.7	94.8	72.9	58.9	44.6	41.2	39.1	33.5
6	87.6	89.5	70.1	52.7	35.6	33.8	29.8	82.3	72.1	55.3	40.3	37.7	36.0	30.4
7	69.3	72.1	64.9	49.6	32.6	31.3	27.6	65.9	68.9	51.9	36.4	34.3	33.3	27.5
8	56.2	59.3	59.8	46.5	29.6	28.8	25.4	54.1	57.3	49.4	33.8	32.1	31.3	25.5
9	46.7	49.6	52.2	43.6	27.1	26.6	23.3	45.3	48.5	47.0	31.2	29.8	29.3	23.6
10	38.7	41.0	43.2	41.4	25.4	25.1	22.0	38.6	41.7	44.2	28.6	27.6	27.3	21.7
12	27.2	29.3	31.3	32.7	22.1	22.1	19.5	28.2	30.5	32.4	25.0	24.4	24.4	19.0
14	20.0	21.9	23.7	25.1	19.4	19.6	17.3	20.8	23.0	24.8	22.1	21.8	22.0	16.8
16	15.2	16.9	18.7	20.0	17.5	17.7	15.7	15.9	18.0	19.6	19.4	19.4	19.7	14.8
18	11.6	13.5	15.1	16.3	15.7	16.0	14.0	12.4	14.4	16.0	16.4	16.8	17.1	13.5
20	9.0	10.8	12.4	13.6	14.1	14.4	13.0	9.7	11.7	13.3	13.7	14.1	14.4	12.3
22	-	-	-	-	-	-	12.0	7.6	9.6	11.1	11.6	11.9	12.2	11.2
24	-	-	-	-	-	-	-	5.9	7.9	9.5	9.9	10.2	10.5	10.5
θ	80~28	80~28	80~28	80~28	80~28	80~28	80~28	79~27	79~27	79~27	79~27	79~27	79~27	79~27
掛数	13	13	8	7	6	5	5	10	8	7	6	5	5	4
LK	15	16	17	18	19	20	21	22	23	24	25	26	27	28
T1	45	0	0	0	0	0	0	45	0	0	0	0	0	0
T2	45	45	0	0	0	0	0	45	45	0	0	0	0	0
T3	45	45	45	0	0	0	0	45	45	45	0	0	0	0
T4	0	45	45	45	0	0	0	45	45	45	90	45	45	0
T5	0	0	45	45	90	45	45	0	45	45	45	90	45	90
T6	0	0	0	45	45	90	100	0	0	45	45	45	90	90

単位：t

LK ブーム伸縮コード
T? ブーム長さ構成 (%)

メインブーム定格総荷重

アウトリガー張出幅：8. 2m

カウンタウエイト：22. 1 t

作業半径 m	メインブーム長さ (m)									
	30.6	33.6	33.6	33.6	33.6	33.6	33.6	33.6	33.6	34.9
5	29.3	73.7	60.5	48.5	45.8	40.8	38.5	34.4	-	-
6	26.6	73.6	57.1	43.6	41.6	37.7	34.8	31.3	27.5	-
7	24.1	63.4	54.2	39.9	38.4	35.2	32.0	29.0	25.3	-
8	22.2	52.7	51.2	36.2	35.2	32.7	29.2	26.6	23.3	-
9	20.6	44.5	47.6	33.7	32.8	31.0	27.1	24.9	21.6	-
10	19.0	38.2	41.2	31.4	30.8	29.4	25.3	23.4	20.3	-
12	16.4	28.9	31.6	26.9	26.7	26.2	21.8	20.4	17.8	-
14	14.7	21.9	24.0	23.9	23.8	23.9	19.4	18.3	15.7	-
16	12.9	17.0	18.9	19.4	19.8	20.4	17.4	16.6	14.3	-
18	11.7	13.4	15.3	15.7	16.1	16.7	15.4	14.9	12.9	-
20	10.6	10.7	12.6	13.0	13.4	14.0	14.1	13.7	11.6	-
22	9.6	8.5	10.5	10.9	11.3	11.8	11.9	12.5	10.8	-
24	8.9	6.8	8.7	9.2	9.6	10.1	10.2	10.8	10.0	-
26	8.3	5.4	7.3	7.7	8.1	8.7	8.8	9.4	9.2	-
28	-	4.3	6.1	6.5	6.9	7.5	7.6	8.2	8.3	-
30	-	3.4	5.2	5.6	5.9	6.5	6.6	7.2	7.3	-
θ	78~23	79~15	79~15	79~15	79~15	79~15	79~15	79~15	77~22	-
掛数	3	8	7	5	5	5	4	4	3	-
LK	29	30	31	32	33	34	35	36	37	-
T1	0	45	0	0	0	0	0	0	0	-
T2	0	45	45	0	0	0	0	0	0	-
T3	0	45	45	90	45	45	0	0	0	-
T4	0	45	45	45	90	45	90	45	45	-
T5	100	45	45	45	45	45	90	90	100	-
T6	100	0	45	45	45	90	45	90	100	-

作業半径 m	メインブーム長さ (m)									
	37.9	37.9	37.9	37.9	37.9	37.9	37.9	37.9	37.9	39.9
7	52.8	44.7	40.9	36.4	34.9	32.6	30.0	28.6	24.6	-
8	50.8	41.2	37.9	34.4	32.2	30.3	28.0	26.4	22.6	-
9	43.9	37.9	35.1	32.4	29.7	28.1	26.1	24.5	21.1	-
10	37.9	35.1	32.6	30.7	27.4	26.1	24.4	22.6	19.5	-
12	29.0	29.6	29.0	28.0	24.3	23.4	22.0	20.2	17.2	-
14	23.0	23.5	23.9	24.9	21.2	20.6	19.5	17.7	15.3	-
16	18.0	18.4	18.8	19.7	18.9	18.6	17.8	15.8	13.4	-
18	14.4	14.8	15.2	16.1	15.9	16.5	16.3	14.4	12.3	-
20	11.7	12.1	12.5	13.3	13.2	13.8	14.3	13.0	11.1	-
22	9.5	10.0	10.4	11.2	11.1	11.6	12.1	11.8	10.0	-
24	7.8	8.2	8.6	9.5	9.4	9.9	10.4	10.7	9.2	-
26	6.4	6.8	7.2	8.0	7.9	8.5	9.0	9.3	8.5	-
28	5.2	5.6	6.0	6.8	6.7	7.3	7.8	8.1	7.8	-
30	4.2	4.6	5.0	5.8	5.7	6.3	6.8	7.1	7.2	-
32	3.4	3.8	4.1	4.9	4.8	5.4	5.9	6.2	6.3	-
34	2.7	3.1	3.4	4.2	4.1	4.6	5.1	5.4	5.5	-
36	-	-	-	-	-	-	-	-	4.8	-
θ	77~16	77~16	77~16	77~16	77~16	77~16	77~16	77~16	78~16	-
掛数	6	5	5	4	4	4	4	3	3	-
LK	38	39	40	41	42	43	44	45	46	-
T1	45	0	0	0	0	0	0	0	0	-
T2	45	90	45	45	0	0	0	0	0	-
T3	45	45	90	45	90	45	45	0	0	-
T4	45	45	45	45	90	90	45	90	100	-
T5	45	45	45	45	45	90	90	90	100	-
T6	45	45	45	90	45	45	90	90	100	-

単位：t

LK ブーム伸縮コード
T? ブーム長さ構成 (%)

メインブーム定格総荷重

アウトリガー張出幅：8. 2m

カウンタウエイト：22. 1 t

作業半径 m	メインブーム長さ (m)									
	42.1	42.1	42.1	42.1	42.1	42.1	42.1	42.1	42.1	44.2
8	44.9	41.8	35.0	36.5	32.7	28.8	28.9	26.4	22.8	
9	40.8	38.9	33.3	33.8	30.5	27.2	26.9	24.7	21.2	
10	35.2	35.7	31.6	31.5	28.5	25.6	25.1	23.2	20.0	
12	26.9	27.4	28.8	27.5	25.1	22.9	21.9	20.5	17.6	
14	21.2	21.7	23.3	22.7	22.6	20.8	19.7	18.5	15.9	
16	17.1	17.6	18.8	18.4	19.1	18.7	17.4	16.6	14.3	
18	13.7	14.1	15.2	14.8	15.4	16.4	15.6	15.1	12.8	
20	11.0	11.4	12.5	12.1	12.7	13.7	13.5	13.9	11.8	
22	8.8	9.2	10.4	9.9	10.6	11.5	11.4	12.1	10.9	
24	7.1	7.4	8.6	8.1	8.8	9.8	9.7	10.4	10.0	
26	5.6	6.0	7.1	6.7	7.4	8.4	8.2	9.0	9.1	
28	4.5	4.8	5.9	5.5	6.2	7.1	7.0	7.8	7.9	
30	3.5	3.8	4.9	4.5	5.1	6.1	6.0	6.8	6.8	
32	2.6	3.0	4.1	3.6	4.3	5.2	5.1	5.9	5.9	
34	1.9	2.3	3.3	2.9	3.5	4.5	4.3	5.1	5.2	
36	1.3	1.6	2.7	2.3	2.9	3.8	3.7	4.4	4.5	
38	-	1.1	2.1	1.8	2.3	3.3	3.1	3.9	3.9	
40	-	-	-	-	-	-	-	-	3.4	
θ	77~25	78~16	78~16	78~16	78~16	78~16	78~16	78~16	78~17	
掛数	5	5	4	4	4	3	3	3	3	
LK	47	48	49	50	51	52	53	54	55	
T1	90	45	45	0	0	0	0	0	0	
T2	45	90	45	90	45	45	0	0	0	
T3	45	45	45	90	90	45	90	45	45	
T4	45	45	45	45	90	45	90	90	100	
T5	45	45	45	45	45	90	90	90	100	
T6	45	45	90	45	45	90	45	90	100	

作業半径 m	メインブーム長さ (m)													
	46.4	46.4	46.4	46.4	46.4	46.4	46.4	49.2	50.6	50.6	50.6	50.6	50.6	50.6
9	37.5	33.9	27.8	30.2	26.7	25.2	24.2	-	-	-	-	-	-	-
10	33.1	31.7	26.4	28.3	25.0	23.7	22.7	19.4	30.8	27.8	24.1	24.6	22.7	
12	25.4	26.4	23.7	25.0	22.3	21.2	20.2	17.3	24.6	24.9	21.8	22.1	20.4	
14	20.1	21.0	21.7	22.2	20.0	19.2	18.1	15.3	19.5	20.7	19.7	20.0	18.3	
16	16.1	17.0	18.9	18.2	18.2	17.6	16.4	13.9	15.7	16.9	18.2	18.2	16.7	
18	13.1	14.0	15.6	15.0	15.8	15.9	14.7	12.6	12.8	13.9	15.6	15.2	15.3	
20	10.7	11.4	12.8	12.3	13.1	13.8	13.3	11.2	10.5	11.6	13.0	12.7	13.6	
22	8.5	9.2	10.7	10.2	11.0	11.6	11.9	10.3	8.6	9.5	10.9	10.6	11.4	
24	6.7	7.5	9.0	8.4	9.3	9.9	10.2	9.5	6.8	7.8	9.1	8.8	9.7	
26	5.3	6.0	7.5	6.9	7.8	8.5	8.8	8.7	5.4	6.3	7.7	7.3	8.2	
28	4.2	4.9	6.3	5.7	6.6	7.2	7.5	7.5	4.2	5.1	6.4	6.1	7.0	
30	3.2	3.9	5.3	4.7	5.5	6.2	6.5	6.5	3.3	4.1	5.4	5.1	6.0	
32	2.3	3.0	4.4	3.8	4.6	5.3	5.6	5.6	2.4	3.3	4.5	4.2	5.1	
34	1.6	2.3	3.6	3.1	3.9	4.5	4.8	4.8	1.7	2.5	3.8	3.5	4.3	
36	-	1.6	3.0	2.4	3.2	3.9	4.1	4.2	1.0	1.9	3.1	2.8	3.7	
38	-	1.1	2.4	1.9	2.7	3.3	3.6	3.6	-	1.3	2.5	2.2	3.1	
40	-	-	1.9	1.4	2.1	2.8	3.0	3.1	-	-	2.0	1.7	2.5	
42	-	-	1.5	-	1.7	2.3	2.6	2.6	-	-	1.6	1.3	2.1	
44	-	-	-	-	-	-	-	2.2	-	-	1.2	-	1.7	
46	-	-	-	-	-	-	-	-	-	-	-	-	1.3	
θ	77~39	77~30	77~17	77~25	77~17	77~17	77~17	76~20	77~41	77~38	77~24	77~30	77~17	
掛数	4	4	3	4	3	3	3	2	4	3	3	3	3	
LK	56	57	58	59	60	61	62	63	64	65	66	67	68	
T1	90	45	45	0	0	0	0	0	90	45	45	0	0	
T2	90	90	45	90	45	45	0	0	90	90	45	90	45	
T3	45	90	45	90	90	45	90	100	90	90	45	90	90	
T4	45	45	45	90	90	90	90	100	45	90	90	90	90	
T5	45	45	90	45	90	90	90	100	45	45	90	90	90	
T6	45	45	90	45	45	90	90	100	45	45	90	45	90	

単位：t

LK ブーム伸縮コード
T? ブーム長さ構成 (%)

メインブーム定格総荷重

アウトリガー張出幅：8.2m

カウンタウエイト：22.1t

作業半径 m	メインブーム長さ (m)										
	53.5	54.9	54.9	54.9	54.9	58.5	59.1	59.1	62.7	63.4	67.8
12	16.7	24.0	22.1	20.6	20.0	15.7	-	-	-	-	-
14	15.2	19.2	20.2	18.7	18.2	14.8	19.1	17.4	14.0	15.6	-
16	13.6	15.6	16.8	17.0	16.6	13.6	15.6	16.1	13.3	15.6	12.0
18	12.6	12.8	13.9	15.0	15.3	12.4	12.8	14.2	12.4	13.2	12.0
20	11.5	10.5	11.7	12.6	13.0	11.6	10.7	12.0	11.6	11.0	10.7
22	10.5	8.7	9.8	10.8	11.0	10.7	8.9	10.2	10.0	9.3	9.0
24	9.7	7.2	8.1	9.0	9.3	9.4	7.4	8.7	8.5	7.8	7.6
26	8.4	5.8	6.7	7.5	7.8	7.9	6.1	7.3	7.3	6.6	6.3
28	7.2	4.6	5.5	6.3	6.6	6.7	4.9	6.1	6.1	5.5	5.3
30	6.1	3.6	4.5	5.3	5.5	5.6	3.9	5.0	5.1	4.5	4.3
32	5.2	2.7	3.6	4.4	4.7	4.8	3.1	4.2	4.2	3.6	3.5
34	4.5	2.0	2.9	3.6	3.9	4.0	2.3	3.4	3.4	2.9	2.8
36	3.8	1.3	2.2	3.0	3.2	3.3	1.7	2.7	2.8	2.2	2.2
38	3.2	-	1.6	2.4	2.7	2.7	1.1	2.1	2.2	1.6	1.6
40	2.7	-	1.1	1.9	2.1	2.2	-	1.6	1.7	1.1	1.1
42	2.2	-	-	1.4	1.7	1.7	-	1.2	1.2	-	-
44	1.8	-	-	1.0	1.3	1.3	-	-	-	-	-
46	1.4	-	-	-	-	-	-	-	-	-	-
48	1.1	-	-	-	-	-	-	-	-	-	-
θ	75~20	76~36	76~40	76~33	76~33	76~38	75~48	75~42	76~46	76~49	75~52
掛数	2	3	3	3	3	2	2	2	2	2	2
LK	69	70	71	72	73	74	75	76	77	78	79
T1	0	90	45	45	0	0	90	45	45	90	100
T2	45	90	90	45	90	100	90	90	100	90	100
T3	100	90	90	90	90	100	90	90	100	90	100
T4	100	90	90	90	90	100	90	90	100	90	100
T5	100	45	90	90	90	100	90	90	100	90	100
T6	100	45	45	90	90	100	45	90	100	90	100

単位：t

- LK ブーム伸縮コード
- T? ブーム長さ構成 (%)

メインブーム定格総荷重

アウトリガー張出幅：8. 2m

カウンタウエイト：17. 8 t

作業半径 m	メインブーム長さ (m)													
	12.4	16.6	16.6	16.6	16.6	16.6	16.6	20.9	20.9	20.9	20.9	20.9	20.9	21.4
3	135.0	135.0	135.0	135.0	121.0	72.6	22.7	135.0	135.0	118.0	72.8	63.3	22.7	22.7
3.5	128.5	127.5	128.0	128.5	115.0	72.6	22.7	127.5	128.5	110.5	72.8	60.3	22.7	22.7
4	118.5	117.5	118.0	118.5	108.5	72.6	22.7	117.0	118.0	103.0	72.8	57.4	22.7	22.7
4.5	109.5	108.5	109.0	109.5	102.5	72.5	22.7	108.0	109.0	98.2	71.2	55.3	22.7	22.7
5	101.5	100.5	101.5	102.0	96.6	72.4	22.7	100.5	101.5	93.2	69.5	53.2	22.7	22.7
6	86.2	84.7	85.7	86.6	87.4	67.4	22.7	84.5	86.0	83.9	66.0	49.1	22.7	22.7
7	71.7	70.2	71.2	72.0	72.8	62.3	22.7	67.6	70.1	72.3	62.3	45.3	22.5	22.6
8	57.7	55.1	56.7	58.0	59.2	57.4	22.7	54.2	56.8	58.9	58.0	42.7	22.1	21.4
9	45.5	43.2	44.6	45.7	46.8	47.9	22.7	42.9	44.9	46.7	48.5	40.2	21.7	20.3
10	-	35.0	36.3	37.3	38.3	39.3	22.7	34.7	36.5	38.2	39.9	37.6	21.3	19.1
12	-	24.1	25.3	26.3	27.2	28.1	22.7	23.8	25.5	27.0	28.6	29.8	19.4	17.0
14	-	-	-	-	-	-	-	17.2	18.8	20.2	21.6	22.6	17.1	15.0
16	-	-	-	-	-	-	-	12.7	14.3	15.6	16.9	17.9	15.6	13.6
18	-	-	-	-	-	-	-	-	-	-	-	-	-	12.4
θ	68~25	74~32	74~32	74~32	74~32	74~32	74~32	77~30	77~30	77~30	77~30	77~30	77~30	78~18
掛数	16	16	16	16	13	8	3	16	16	13	8	7	3	3
LK	1	2	3	4	5	6	7	8	9	10	11	12	13	14
T1	0	45	0	0	0	0	0	45	0	0	0	0	0	0
T2	0	0	45	0	0	0	0	45	45	0	0	0	0	0
T3	0	0	0	45	0	0	0	0	45	45	0	0	0	0
T4	0	0	0	0	45	0	0	0	0	45	45	0	0	0
T5	0	0	0	0	0	45	0	0	0	0	45	45	0	0
T6	0	0	0	0	0	0	45	0	0	0	0	45	90	100

作業半径 m	メインブーム長さ (m)													
	25.1	25.1	25.1	25.1	25.1	25.1	25.6	29.4	29.4	29.4	29.4	29.4	29.4	29.4
3	121.0	121.0	72.9	66.4	50.1	45.6	40.5	-	-	-	-	-	-	-
3.5	121.0	116.0	72.9	63.7	47.1	43.2	38.3	-	-	-	-	-	-	-
4	117.0	111.0	72.9	61.0	44.0	40.8	36.2	94.8	73.2	63.3	50.1	45.7	42.9	37.5
4.5	108.5	105.0	72.9	58.7	41.6	38.8	34.4	94.8	73.0	61.1	47.3	43.5	41.0	35.5
5	100.5	99.3	72.9	56.5	39.3	36.9	32.7	94.8	72.9	58.9	44.6	41.2	39.1	33.5
6	80.7	83.8	70.1	52.7	35.6	33.8	29.8	75.7	72.1	55.3	40.3	37.7	36.0	30.4
7	63.5	66.4	64.9	49.6	32.6	31.3	27.6	60.4	63.5	51.9	36.4	34.3	33.3	27.5
8	51.1	54.3	56.8	46.5	29.6	28.8	25.4	49.3	52.7	49.4	33.8	32.1	31.3	25.5
9	42.3	45.2	48.0	43.6	27.1	26.6	23.3	41.0	44.3	47.0	31.2	29.8	29.3	23.6
10	35.2	37.4	39.6	41.3	25.4	25.1	22.0	34.5	37.7	40.3	28.6	27.6	27.3	21.7
12	24.2	26.3	28.3	29.9	22.1	22.1	19.5	25.2	27.5	29.5	25.0	24.4	24.4	19.0
14	17.5	19.4	21.3	22.7	19.4	19.6	17.3	18.4	20.6	22.4	22.1	21.8	22.0	16.8
16	13.1	14.9	16.6	18.0	17.5	17.7	15.7	13.9	16.0	17.6	18.1	18.5	18.8	14.8
18	9.8	11.7	13.3	14.6	15.1	15.5	14.0	10.6	12.7	14.3	14.7	15.1	15.4	13.5
20	7.4	9.2	10.9	12.1	12.6	12.9	13.0	8.1	10.2	11.7	12.2	12.6	12.9	12.3
22	-	-	-	-	-	-	-	11.1	6.2	8.2	9.8	10.2	10.6	11.2
24	-	-	-	-	-	-	-	4.7	6.6	8.2	8.6	9.0	9.3	9.7
θ	80~28	80~28	80~28	80~28	80~28	80~28	80~28	79~27	79~27	79~27	79~27	79~27	79~27	79~27
掛数	13	13	8	7	6	5	5	10	8	7	6	5	5	4
LK	15	16	17	18	19	20	21	22	23	24	25	26	27	28
T1	45	0	0	0	0	0	0	45	0	0	0	0	0	0
T2	45	45	0	0	0	0	0	45	45	0	0	0	0	0
T3	45	45	45	0	0	0	0	45	45	45	0	0	0	0
T4	0	45	45	45	0	0	0	45	45	45	90	45	45	0
T5	0	0	45	45	90	45	45	0	45	45	45	90	45	90
T6	0	0	0	45	45	90	100	0	0	45	45	45	90	90

単位：t

LK ブーム伸縮コード
T? ブーム長さ構成 (%)

メインブーム定格総荷重

アウトリガー張出幅：8. 2m

カウンタウエイト：17. 8 t

作業半径 m	メインブーム長さ (m)								
	30.6	33.6	33.6	33.6	33.6	33.6	33.6	33.6	34.9
5	29.3	73.7	60.5	48.5	45.8	40.8	38.5	34.4	-
6	26.6	71.9	57.1	43.6	41.6	37.7	34.8	31.3	27.5
7	24.1	58.3	54.2	39.9	38.4	35.2	32.0	29.0	25.3
8	22.2	48.1	51.2	36.2	35.2	32.7	29.2	26.6	23.3
9	20.6	40.4	43.6	33.7	32.8	31.0	27.1	24.9	21.6
10	19.0	34.3	37.3	31.4	30.8	29.4	25.3	23.4	20.3
12	16.4	25.7	28.4	26.9	26.7	26.2	21.8	20.4	17.8
14	14.7	19.5	21.6	22.1	22.6	23.2	19.4	18.3	15.7
16	12.9	14.9	16.9	17.4	17.8	18.4	17.4	16.6	14.3
18	11.7	11.7	13.6	14.0	14.4	15.0	15.1	14.9	12.9
20	10.6	9.1	11.1	11.5	11.9	12.5	12.6	13.1	11.6
22	9.6	7.1	9.1	9.5	9.9	10.5	10.6	11.1	10.8
24	8.9	5.5	7.4	7.9	8.3	8.9	9.0	9.6	9.6
26	8.3	4.3	6.1	6.6	7.0	7.6	7.7	8.3	8.3
28	-	3.2	5.1	5.5	5.9	6.4	6.6	7.1	7.2
30	-	2.4	4.2	4.6	5.0	5.5	5.6	6.2	6.3
θ	78~23	79~15	79~15	79~15	79~15	79~15	79~15	79~15	77~22
掛数	3	8	7	5	5	5	4	4	3
LK	29	30	31	32	33	34	35	36	37
T1	0	45	0	0	0	0	0	0	0
T2	0	45	45	0	0	0	0	0	0
T3	0	45	45	90	45	45	0	0	0
T4	0	45	45	45	90	45	90	45	45
T5	100	45	45	45	45	45	90	90	100
T6	100	0	45	45	45	90	45	90	100

作業半径 m	メインブーム長さ (m)								
	37.9	37.9	37.9	37.9	37.9	37.9	37.9	37.9	39.9
7	52.8	44.7	40.9	36.4	34.9	32.6	30.0	28.6	24.6
8	47.1	41.2	37.9	34.4	32.2	30.3	28.0	26.4	22.6
9	39.8	37.9	35.1	32.4	29.7	28.1	26.1	24.5	21.1
10	34.1	34.8	32.6	30.7	27.4	26.1	24.4	22.6	19.5
12	26.0	26.6	27.2	28.0	24.3	23.4	22.0	20.2	17.2
14	20.4	21.0	21.5	22.5	21.2	20.6	19.5	17.7	15.3
16	16.0	16.4	16.8	17.7	17.6	18.2	17.8	15.8	13.4
18	12.7	13.1	13.5	14.3	14.2	14.8	15.3	14.4	12.3
20	10.1	10.6	11.0	11.8	11.7	12.3	12.8	13.0	11.1
22	8.1	8.5	9.0	9.8	9.7	10.3	10.8	11.1	10.0
24	6.5	6.9	7.3	8.2	8.1	8.7	9.2	9.5	9.2
26	5.2	5.6	6.0	6.9	6.7	7.3	7.9	8.2	8.3
28	4.1	4.5	4.9	5.7	5.6	6.2	6.7	7.0	7.2
30	3.2	3.6	4.0	4.8	4.7	5.3	5.8	6.1	6.2
32	2.4	2.8	3.2	4.0	3.9	4.5	5.0	5.3	5.4
34	1.8	2.2	2.6	3.4	3.2	3.8	4.3	4.6	4.7
36	-	-	-	-	-	-	-	-	4.1
θ	77~16	77~16	77~16	77~16	77~16	77~16	77~16	77~16	78~16
掛数	6	5	5	4	4	4	4	3	3
LK	38	39	40	41	42	43	44	45	46
T1	45	0	0	0	0	0	0	0	0
T2	45	90	45	45	0	0	0	0	0
T3	45	45	90	45	90	45	45	0	0
T4	45	45	45	45	90	90	45	90	100
T5	45	45	45	45	45	90	90	90	100
T6	45	45	45	90	45	45	90	90	100

単位：t

LK ブーム伸縮コード
T? ブーム長さ構成 (%)

メインブーム定格総荷重

アウトリガー張出幅：8. 2m

カウンタウエイト：17. 8 t

作業半径 m	メインブーム長さ (m)								
	42.1	42.1	42.1	42.1	42.1	42.1	42.1	42.1	44.2
8	43.5	41.8	35.0	36.5	32.7	28.8	28.9	26.4	22.8
9	36.7	37.4	33.3	33.8	30.5	27.2	26.9	24.7	21.2
10	31.5	32.1	31.6	31.5	28.5	25.6	25.1	23.2	20.0
12	23.9	24.4	26.1	25.4	25.1	22.9	21.9	20.5	17.6
14	18.7	19.2	20.8	20.1	21.1	20.8	19.7	18.5	15.9
16	14.9	15.4	16.8	16.3	17.0	18.1	17.4	16.6	14.3
18	12.0	12.4	13.5	13.0	13.7	14.7	14.6	15.1	12.8
20	9.4	9.8	11.0	10.5	11.2	12.2	12.0	12.8	11.8
22	7.4	7.8	9.0	8.5	9.2	10.2	10.0	10.8	10.9
24	5.8	6.2	7.3	6.9	7.5	8.6	8.4	9.2	9.3
26	4.5	4.8	6.0	5.5	6.2	7.2	7.1	7.9	8.0
28	3.4	3.8	4.9	4.4	5.1	6.1	5.9	6.7	6.8
30	2.5	2.8	3.9	3.5	4.2	5.1	5.0	5.8	5.9
32	1.7	2.1	3.2	2.7	3.4	4.3	4.2	5.0	5.0
34	1.1	1.4	2.5	2.1	2.7	3.6	3.5	4.2	4.3
36	-	-	1.9	1.5	2.1	3.0	2.9	3.6	3.7
38	-	-	1.4	-	1.6	2.5	2.4	3.1	3.2
40	-	-	-	-	-	-	-	-	2.7
θ	77~31	78~31	78~16	78~25	78~16	78~16	78~16	78~16	78~17
掛数	5	5	4	4	4	3	3	3	3
LK	47	48	49	50	51	52	53	54	55
T1	90	45	45	0	0	0	0	0	0
T2	45	90	45	90	45	45	0	0	0
T3	45	45	45	90	90	45	90	45	45
T4	45	45	45	45	90	45	90	90	100
T5	45	45	45	45	45	90	90	90	100
T6	45	45	90	45	45	90	45	90	100

作業半径 m	メインブーム長さ (m)												
	46.4	46.4	46.4	46.4	46.4	46.4	46.4	49.2	50.6	50.6	50.6	50.6	50.6
9	34.5	33.9	27.8	30.2	26.7	25.2	24.2	-	-	-	-	-	-
10	29.6	30.7	26.4	28.3	25.0	23.7	22.7	19.4	28.5	27.8	24.1	24.6	22.7
12	22.5	23.5	23.7	24.8	22.3	21.2	20.2	17.3	21.8	23.0	21.8	22.1	20.4
14	17.6	18.5	20.5	19.7	20.0	19.2	18.1	15.3	17.1	18.3	19.7	19.6	18.3
16	14.0	14.9	16.8	16.0	17.1	17.6	16.4	13.9	13.6	14.8	16.5	16.1	16.7
18	11.2	12.1	13.8	13.2	14.1	14.8	14.7	12.6	10.9	12.0	13.7	13.3	14.4
20	9.0	9.8	11.3	10.8	11.6	12.3	12.5	11.2	8.8	9.9	11.5	11.1	12.1
22	7.1	7.8	9.3	8.7	9.6	10.3	10.5	10.3	7.1	8.1	9.5	9.2	10.1
24	5.5	6.2	7.7	7.1	8.0	8.7	9.0	9.0	5.6	6.5	7.9	7.5	8.4
26	4.2	4.9	6.3	5.8	6.6	7.3	7.6	7.6	4.3	5.2	6.5	6.2	7.1
28	3.1	3.8	5.2	4.7	5.5	6.2	6.4	6.5	3.2	4.1	5.4	5.1	5.9
30	2.2	2.9	4.3	3.7	4.5	5.2	5.5	5.5	2.3	3.1	4.4	4.1	5.0
32	1.4	2.1	3.5	2.9	3.7	4.4	4.7	4.7	1.5	2.3	3.6	3.3	4.2
34	-	1.4	2.8	2.2	3.0	3.7	4.0	4.0	-	1.7	2.9	2.6	3.5
36	-	-	2.2	1.6	2.4	3.1	3.3	3.4	-	1.1	2.3	2.0	2.9
38	-	-	1.7	1.1	1.9	2.5	2.8	2.8	-	-	1.8	1.5	2.3
40	-	-	1.2	-	1.4	2.1	2.3	2.3	-	-	1.3	-	1.8
42	-	-	-	-	1.0	1.7	1.9	1.9	-	-	-	-	1.4
44	-	-	-	-	-	-	-	1.5	-	-	-	-	1.0
θ	77~43	77~39	77~25	77~30	77~17	77~17	77~17	76~20	77~48	77~41	77~34	77~38	77~24
掛数	4	4	3	4	3	3	3	2	3	3	3	3	3
LK	56	57	58	59	60	61	62	63	64	65	66	67	68
T1	90	45	45	0	0	0	0	0	90	45	45	0	0
T2	90	90	45	90	45	45	0	0	90	90	45	90	45
T3	45	90	45	90	90	45	90	100	90	90	45	90	90
T4	45	45	45	90	90	90	90	100	45	90	90	90	90
T5	45	45	90	45	90	90	90	100	45	45	90	90	90
T6	45	45	90	45	45	90	90	100	45	45	90	45	90

単位：t

LK ブーム伸縮コード
T? ブーム長さ構成 (%)

メインブーム定格総荷重

アウトリガー張出幅：8.2m

カウンタウエイト：17.8t

作業半径 m	メインブーム長さ (m)										
	53.5	54.9	54.9	54.9	54.9	58.5	59.1	59.1	62.7	63.4	67.8
12	16.7	21.4	22.1	20.6	20.0	15.7	-	-	-	-	-
14	15.2	16.9	18.1	18.7	18.2	14.8	16.8	17.4	14.0	15.6	-
16	13.6	13.5	14.7	15.8	16.1	13.6	13.6	15.0	13.3	13.9	12.0
18	12.6	10.9	12.1	13.1	13.5	12.4	11.0	12.4	12.2	11.4	11.0
20	11.5	8.9	10.0	11.0	11.3	11.2	9.0	10.4	10.2	9.4	9.1
22	10.2	7.2	8.3	9.3	9.6	9.5	7.4	8.7	8.6	7.8	7.6
24	8.6	5.8	6.9	7.7	8.0	8.1	6.0	7.3	7.2	6.5	6.2
26	7.2	4.6	5.5	6.4	6.6	6.8	4.9	6.1	6.0	5.3	5.1
28	6.1	3.5	4.4	5.2	5.5	5.6	3.9	5.0	5.0	4.4	4.1
30	5.1	2.6	3.5	4.3	4.6	4.7	2.9	4.1	4.1	3.5	3.2
32	4.3	1.8	2.7	3.5	3.8	3.8	2.2	3.2	3.3	2.7	2.5
34	3.6	1.1	2.0	2.8	3.0	3.1	1.5	2.5	2.6	2.0	1.8
36	3.0	-	1.4	2.2	2.4	2.5	-	1.9	2.0	1.4	1.3
38	2.4	-	-	1.6	1.9	2.0	-	1.4	1.4	-	-
40	2.0	-	-	1.2	1.4	1.5	-	-	-	-	-
42	1.5	-	-	-	-	1.1	-	-	-	-	-
44	1.1	-	-	-	-	-	-	-	-	-	-
θ	75~30	76~49	76~46	76~43	76~43	76~41	75~53	75~48	76~51	76~53	75~56
掛数	2	3	3	3	3	2	2	2	2	2	2
LK	69	70	71	72	73	74	75	76	77	78	79
T1	0	90	45	45	0	0	90	45	45	90	100
T2	45	90	90	45	90	100	90	90	100	90	100
T3	100	90	90	90	90	100	90	90	100	90	100
T4	100	90	90	90	90	100	90	90	100	90	100
T5	100	45	90	90	90	100	90	90	100	90	100
T6	100	45	45	90	90	100	45	90	100	90	100

単位：t

LK ブーム伸縮コード

T? ブーム長さ構成 (%)

メインブーム定格総荷重

アウトリガー張出幅：8. 2m

カウンタウエイト：16. 2 t

作業半径 m	メインブーム長さ (m)													
	12.4	16.6	16.6	16.6	16.6	16.6	16.6	16.6	20.9	20.9	20.9	20.9	20.9	21.4
3	135.0	135.0	135.0	135.0	121.0	72.6	22.7	135.0	135.0	118.0	72.8	63.3	22.7	22.7
3.5	128.5	127.5	128.0	128.5	115.0	72.6	22.7	127.0	128.0	110.5	72.8	60.3	22.7	22.7
4	118.0	117.0	117.5	118.0	108.5	72.6	22.7	117.0	117.5	103.0	72.8	57.4	22.7	22.7
4.5	109.0	108.0	109.0	109.5	102.5	72.5	22.7	108.0	109.0	98.2	71.2	55.3	22.7	22.7
5	101.5	100.5	101.0	101.5	96.6	72.4	22.7	100.5	101.0	93.2	69.5	53.2	22.7	22.7
6	85.1	83.6	84.6	85.5	86.3	67.4	22.7	83.4	84.9	83.9	66.0	49.1	22.7	22.7
7	70.7	69.3	70.2	71.1	71.9	62.3	22.7	65.1	67.6	69.8	62.3	45.3	22.5	22.6
8	55.4	52.9	54.4	55.7	56.9	57.4	22.7	51.8	54.4	56.8	58.0	42.7	22.1	21.4
9	43.7	41.3	42.7	43.9	44.9	46.1	22.7	41.0	43.0	44.8	46.7	40.2	21.7	20.3
10	-	33.4	34.7	35.8	36.8	37.8	22.7	33.1	35.0	36.6	38.3	37.6	21.3	19.1
12	-	22.8	23.9	24.9	25.8	26.8	22.7	22.4	24.2	25.7	27.3	28.4	19.4	17.0
14	-	-	-	-	-	-	-	16.1	17.7	19.1	20.5	21.6	17.1	15.0
16	-	-	-	-	-	-	-	11.8	13.4	14.7	16.0	17.0	15.6	13.6
18	-	-	-	-	-	-	-	-	-	-	-	-	-	12.4
θ	68~25	74~32	74~32	74~32	74~32	74~32	74~32	77~30	77~30	77~30	77~30	77~30	77~30	78~18
掛数	16	16	16	16	13	8	3	16	16	13	8	7	3	3
LK	1	2	3	4	5	6	7	8	9	10	11	12	13	14
T1	0	45	0	0	0	0	0	45	0	0	0	0	0	0
T2	0	0	45	0	0	0	0	45	45	0	0	0	0	0
T3	0	0	0	45	0	0	0	0	45	45	0	0	0	0
T4	0	0	0	0	45	0	0	0	0	45	45	0	0	0
T5	0	0	0	0	0	45	0	0	0	0	45	45	0	0
T6	0	0	0	0	0	0	45	0	0	0	0	45	90	100

作業半径 m	メインブーム長さ (m)													
	25.1	25.1	25.1	25.1	25.1	25.1	25.6	29.4	29.4	29.4	29.4	29.4	29.4	29.4
3	121.0	121.0	72.9	66.4	50.1	45.6	40.5	-	-	-	-	-	-	-
3.5	121.0	116.0	72.9	63.7	47.1	43.2	38.3	-	-	-	-	-	-	-
4	117.0	111.0	72.9	61.0	44.0	40.8	36.2	94.8	73.2	63.3	50.1	45.7	42.9	37.5
4.5	108.0	105.0	72.9	58.7	41.6	38.8	34.4	94.8	73.0	61.1	47.3	43.5	41.0	35.5
5	100.5	99.3	72.9	56.5	39.3	36.9	32.7	94.8	72.9	58.9	44.6	41.2	39.1	33.5
6	77.8	80.9	70.1	52.7	35.6	33.8	29.8	73.0	72.1	55.3	40.3	37.7	36.0	30.4
7	60.8	64.1	64.9	49.6	32.6	31.3	27.6	57.9	61.3	51.9	36.4	34.3	33.3	27.5
8	48.9	52.0	54.9	46.5	29.6	28.8	25.4	47.1	50.5	49.4	33.8	32.1	31.3	25.5
9	40.1	43.2	46.1	43.6	27.1	26.6	23.3	38.9	42.3	45.1	31.2	29.8	29.3	23.6
10	33.3	35.9	38.0	39.7	25.4	25.1	22.0	32.7	35.9	38.5	28.6	27.6	27.3	21.7
12	22.9	25.0	27.0	28.6	22.1	22.1	19.5	23.8	26.2	28.2	25.0	24.4	24.4	19.0
14	16.5	18.4	20.2	21.7	19.4	19.6	17.3	17.3	19.5	21.3	21.8	21.8	22.0	16.8
16	12.1	14.0	15.8	17.1	17.5	17.7	15.7	13.0	15.1	16.7	17.2	17.6	18.0	14.8
18	9.0	10.9	12.6	13.8	14.3	14.7	14.0	9.8	11.9	13.5	13.9	14.3	14.7	13.5
20	6.7	8.5	10.2	11.4	11.9	12.3	12.4	7.4	9.4	11.1	11.5	11.9	12.2	12.3
22	-	-	-	-	-	-	10.5	5.5	7.5	9.2	9.6	10.0	10.3	10.6
24	-	-	-	-	-	-	-	4.1	6.0	7.6	8.1	8.5	8.8	9.1
θ	80~28	80~28	80~28	80~28	80~28	80~28	80~28	79~27	79~27	79~27	79~27	79~27	79~27	79~27
掛数	13	13	8	7	6	5	5	10	8	7	6	5	5	4
LK	15	16	17	18	19	20	21	22	23	24	25	26	27	28
T1	45	0	0	0	0	0	0	45	0	0	0	0	0	0
T2	45	45	0	0	0	0	0	45	45	0	0	0	0	0
T3	45	45	45	0	0	0	0	45	45	45	0	0	0	0
T4	0	45	45	45	0	0	0	45	45	45	90	45	45	0
T5	0	0	45	45	90	45	45	0	45	45	45	90	45	90
T6	0	0	0	45	45	90	100	0	0	45	45	45	90	90

単位：t

- LK ブーム伸縮コード
- T? ブーム長さ構成 (%)

メインブーム定格総荷重

アウトリガー張出幅：8. 2m

カウンタウエイト：16. 2 t

作業半径 m	メインブーム長さ (m)								
	30.6	33.6	33.6	33.6	33.6	33.6	33.6	33.6	34.9
5	29.3	73.7	60.5	48.5	45.8	40.8	38.5	34.4	-
6	26.6	69.4	57.1	43.6	41.6	37.7	34.8	31.3	27.5
7	24.1	55.9	54.2	39.9	38.4	35.2	32.0	29.0	25.3
8	22.2	46.1	49.3	36.2	35.2	32.7	29.2	26.6	23.3
9	20.6	38.4	41.6	33.7	32.8	31.0	27.1	24.9	21.6
10	19.0	32.5	35.6	31.4	30.8	29.4	25.3	23.4	20.3
12	16.4	24.3	27.0	26.9	26.7	26.2	21.8	20.4	17.8
14	14.7	18.4	20.5	21.0	21.5	22.2	19.4	18.3	15.7
16	12.9	14.1	16.0	16.5	16.9	17.5	17.4	16.6	14.3
18	11.7	10.8	12.8	13.3	13.7	14.2	14.4	14.9	12.9
20	10.6	8.4	10.4	10.8	11.2	11.8	11.9	12.5	11.6
22	9.6	6.5	8.4	8.9	9.3	9.9	10.0	10.6	10.7
24	8.9	5.0	6.9	7.3	7.8	8.4	8.5	9.0	9.1
26	8.0	3.8	5.6	6.1	6.5	7.1	7.2	7.8	7.9
28	-	2.8	4.6	5.0	5.4	6.0	6.1	6.7	6.8
30	-	1.9	3.8	4.2	4.5	5.1	5.2	5.8	5.8
θ	78~23	79~15	79~15	79~15	79~15	79~15	79~15	79~15	77~22
掛数	3	8	7	5	5	5	4	4	3
LK	29	30	31	32	33	34	35	36	37
T1	0	45	0	0	0	0	0	0	0
T2	0	45	45	0	0	0	0	0	0
T3	0	45	45	90	45	45	0	0	0
T4	0	45	45	45	90	45	90	45	45
T5	100	45	45	45	45	45	90	90	100
T6	100	0	45	45	45	90	45	90	100

作業半径 m	メインブーム長さ (m)								
	37.9	37.9	37.9	37.9	37.9	37.9	37.9	37.9	39.9
7	52.8	44.7	40.9	36.4	34.9	32.6	30.0	28.6	24.6
8	45.1	41.2	37.9	34.4	32.2	30.3	28.0	26.4	22.6
9	37.9	37.9	35.1	32.4	29.7	28.1	26.1	24.5	21.1
10	32.4	33.1	32.6	30.7	27.4	26.1	24.4	22.6	19.5
12	24.6	25.2	25.8	27.0	24.3	23.4	22.0	20.2	17.2
14	19.3	19.8	20.4	21.4	21.2	20.6	19.5	17.7	15.3
16	15.1	15.5	15.9	16.8	16.7	17.3	17.8	15.8	13.4
18	11.9	12.3	12.7	13.6	13.5	14.1	14.6	14.4	12.3
20	9.4	9.9	10.3	11.1	11.0	11.6	12.1	12.4	11.1
22	7.5	7.9	8.3	9.2	9.1	9.7	10.2	10.5	10.0
24	5.9	6.4	6.8	7.6	7.5	8.1	8.7	8.9	9.1
26	4.7	5.1	5.5	6.3	6.2	6.8	7.4	7.7	7.8
28	3.6	4.0	4.4	5.3	5.2	5.7	6.3	6.6	6.7
30	2.8	3.2	3.6	4.4	4.3	4.8	5.3	5.6	5.8
32	2.0	2.4	2.8	3.6	3.5	4.1	4.6	4.9	5.0
34	1.4	1.8	2.2	3.0	2.8	3.4	3.9	4.2	4.3
36	-	-	-	-	-	-	-	-	3.7
θ	77~16	77~16	77~16	77~16	77~16	77~16	77~16	77~16	78~16
掛数	6	5	5	4	4	4	4	3	3
LK	38	39	40	41	42	43	44	45	46
T1	45	0	0	0	0	0	0	0	0
T2	45	90	45	45	0	0	0	0	0
T3	45	45	90	45	90	45	45	0	0
T4	45	45	45	45	90	90	45	90	100
T5	45	45	45	45	45	90	90	90	100
T6	45	45	45	90	45	45	90	90	100

単位：t

LK ブーム伸縮コード
T? ブーム長さ構成 (%)

メインブーム定格総荷重

アウトリガー張出幅：8. 2m

カウンタウエイト：16. 2 t

作業半径 m	メインブーム長さ (m)									
	42.1	42.1	42.1	42.1	42.1	42.1	42.1	42.1	44.2	
8	41.4	41.8	35.0	36.5	32.7	28.8	28.9	26.4	22.8	
9	34.9	35.5	33.3	33.8	30.5	27.2	26.9	24.7	21.2	
10	29.9	30.4	31.6	31.5	28.5	25.6	25.1	23.2	20.0	
12	22.6	23.1	24.8	24.1	25.1	22.9	21.9	20.5	17.6	
14	17.6	18.1	19.6	19.0	19.9	20.8	19.7	18.5	15.9	
16	13.9	14.4	15.9	15.3	16.2	17.2	17.1	16.6	14.3	
18	11.2	11.6	12.7	12.3	12.9	13.9	13.8	14.6	12.8	
20	8.7	9.1	10.3	9.8	10.5	11.5	11.4	12.1	11.8	
22	6.7	7.1	8.3	7.9	8.6	9.6	9.5	10.2	10.3	
24	5.2	5.6	6.8	6.3	7.0	8.0	7.9	8.7	8.8	
26	4.0	4.3	5.5	5.0	5.7	6.7	6.5	7.4	7.5	
28	2.9	3.3	4.4	4.0	4.6	5.6	5.5	6.3	6.3	
30	2.0	2.4	3.5	3.1	3.7	4.7	4.5	5.3	5.4	
32	1.3	1.6	2.7	2.3	2.9	3.9	3.8	4.5	4.6	
34	-	-	2.1	1.6	2.3	3.2	3.1	3.9	3.9	
36	-	-	1.5	1.1	1.7	2.7	2.5	3.3	3.3	
38	-	-	1.0	-	1.2	2.2	2.0	2.8	2.8	
40	-	-	-	-	-	-	-	-	2.4	
θ	77~36	78~36	78~16	78~25	78~16	78~16	78~16	78~16	78~17	
掛数	5	5	4	4	4	3	3	3	3	
LK	47	48	49	50	51	52	53	54	55	
T1	90	45	45	0	0	0	0	0	0	
T2	45	90	45	90	45	45	0	0	0	
T3	45	45	45	90	90	45	90	45	45	
T4	45	45	45	45	90	45	90	90	100	
T5	45	45	45	45	45	90	90	90	100	
T6	45	45	90	45	45	90	45	90	100	

作業半径 m	メインブーム長さ (m)													
	46.4	46.4	46.4	46.4	46.4	46.4	46.4	49.2	50.6	50.6	50.6	50.6	50.6	50.6
9	32.7	33.8	27.8	30.2	26.7	25.2	24.2	-	-	-	-	-	-	-
10	28.0	29.1	26.4	28.3	25.0	23.7	22.7	19.4	27.0	27.8	24.1	24.6	22.7	
12	21.2	22.2	23.7	23.5	22.3	21.2	20.2	17.3	20.5	21.8	21.8	22.1	20.4	
14	16.5	17.5	19.4	18.6	19.8	19.2	18.1	15.3	16.0	17.2	19.0	18.6	18.3	
16	13.0	13.9	15.8	15.1	16.2	17.1	16.4	13.9	12.7	13.8	15.5	15.1	16.3	
18	10.4	11.2	13.1	12.3	13.4	14.0	14.3	12.6	10.1	11.2	12.9	12.5	13.6	
20	8.3	9.1	10.7	10.1	10.9	11.6	11.9	11.2	8.1	9.2	10.8	10.4	11.4	
22	6.4	7.2	8.7	8.1	9.0	9.7	10.0	10.0	6.4	7.5	8.9	8.6	9.5	
24	4.9	5.6	7.1	6.5	7.4	8.1	8.4	8.4	5.0	5.9	7.3	7.0	7.9	
26	3.7	4.4	5.8	5.2	6.1	6.8	7.1	7.1	3.8	4.7	6.0	5.7	6.6	
28	2.6	3.3	4.7	4.2	5.0	5.7	6.0	6.0	2.7	3.6	4.9	4.6	5.5	
30	1.7	2.4	3.8	3.3	4.1	4.8	5.1	5.1	1.8	2.7	4.0	3.7	4.6	
32	-	1.6	3.1	2.5	3.3	4.0	4.3	4.3	1.0	1.9	3.2	2.9	3.8	
34	-	-	2.4	1.8	2.6	3.3	3.6	3.6	-	1.2	2.5	2.2	3.1	
36	-	-	1.8	1.3	2.0	2.7	3.0	3.0	-	-	1.9	1.6	2.5	
38	-	-	1.3	-	1.5	2.2	2.4	2.5	-	-	1.4	1.1	2.0	
40	-	-	-	-	1.1	1.7	2.0	2.0	-	-	-	-	1.5	
42	-	-	-	-	-	1.3	1.6	1.6	-	-	-	-	1.1	
44	-	-	-	-	-	-	-	1.2	-	-	-	-	-	
θ	77~47	77~43	77~30	77~35	77~25	77~17	77~17	76~20	77~48	77~45	77~38	77~38	77~29	
掛数	4	4	3	4	3	3	3	2	3	3	3	3	3	
LK	56	57	58	59	60	61	62	63	64	65	66	67	68	
T1	90	45	45	0	0	0	0	0	90	45	45	0	0	
T2	90	90	45	90	45	45	0	0	90	90	45	90	45	
T3	45	90	45	90	90	45	90	100	90	90	45	90	90	
T4	45	45	45	90	90	90	90	100	45	90	90	90	90	
T5	45	45	90	45	90	90	90	100	45	45	90	90	90	
T6	45	45	90	45	45	90	90	100	45	45	90	45	90	

単位：t

LK ブーム伸縮コード
T? ブーム長さ構成 (%)

メインブーム定格総荷重

アウトリガー張出幅：8.2m

カウンタウエイト：16.2t

作業半径 m	メインブーム長さ (m)										
	53.5	54.9	54.9	54.9	54.9	58.5	59.1	59.1	62.7	63.4	67.8
12	16.7	20.2	21.5	20.6	20.0	15.7	-	-	-	-	-
14	15.2	15.8	17.1	18.2	18.2	14.8	15.8	17.3	14.0	15.6	-
16	13.6	12.6	13.8	14.9	15.2	13.6	12.7	14.1	13.3	13.0	12.0
18	12.6	10.1	11.3	12.3	12.7	12.4	10.3	11.7	11.4	10.6	10.3
20	11.4	8.2	9.3	10.3	10.6	10.5	8.3	9.7	9.5	8.7	8.4
22	9.6	6.5	7.6	8.6	8.9	8.9	6.7	8.1	7.9	7.2	6.9
24	8.0	5.2	6.3	7.2	7.4	7.5	5.4	6.7	6.6	5.9	5.7
26	6.7	4.1	5.0	5.9	6.1	6.2	4.3	5.6	5.5	4.8	4.5
28	5.6	3.0	4.0	4.8	5.0	5.2	3.3	4.5	4.5	3.8	3.6
30	4.7	2.1	3.0	3.9	4.1	4.2	2.5	3.6	3.6	3.0	2.7
32	3.9	1.3	2.3	3.1	3.3	3.4	1.7	2.8	2.9	2.2	2.0
34	3.2	-	1.6	2.4	2.7	2.8	1.0	2.1	2.2	1.6	1.4
36	2.6	-	-	1.8	2.1	2.1	-	1.5	1.6	1.0	-
38	2.1	-	-	1.3	1.5	1.6	-	1.0	1.1	-	-
40	1.6	-	-	-	1.1	1.1	-	-	-	-	-
42	1.2	-	-	-	-	-	-	-	-	-	-
θ	75~35	76~52	76~49	76~43	76~40	76~44	75~53	75~48	76~51	76~53	75~58
掛数	2	3	3	3	3	2	2	2	2	2	2
LK	69	70	71	72	73	74	75	76	77	78	79
T1	0	90	45	45	0	0	90	45	45	90	100
T2	45	90	90	45	90	100	90	90	100	90	100
T3	100	90	90	90	90	100	90	90	100	90	100
T4	100	90	90	90	90	100	90	90	100	90	100
T5	100	45	90	90	90	100	90	90	100	90	100
T6	100	45	45	90	90	100	45	90	100	90	100

単位：t

- LK ブーム伸縮コード
- T? ブーム長さ構成 (%)

メインブーム定格総荷重

アウトリガー張出幅：8. 2m

カウンタウエイト：14. 7 t

作業半径 m	メインブーム長さ (m)													
	12.4	16.6	16.6	16.6	16.6	16.6	16.6	20.9	20.9	20.9	20.9	20.9	20.9	21.4
3	135.0	135.0	135.0	135.0	121.0	72.6	22.7	135.0	118.0	72.8	63.3	22.7	22.7	
3.5	128.0	127.0	127.5	128.0	115.0	72.6	22.7	127.0	110.5	72.8	60.3	22.7	22.7	
4	118.0	117.0	117.5	118.0	108.5	72.6	22.7	116.5	103.0	72.8	57.4	22.7	22.7	
4.5	109.0	108.0	108.5	109.0	102.5	72.5	22.7	108.0	98.2	71.2	55.3	22.7	22.7	
5	101.5	100.5	101.0	101.5	96.6	72.4	22.7	100.0	93.2	69.5	53.2	22.7	22.7	
6	84.1	82.6	83.6	84.5	85.3	67.4	22.7	81.1	83.9	83.9	66.0	49.1	22.7	22.7
7	69.9	68.4	69.4	70.2	71.0	62.3	22.7	62.9	65.4	67.6	62.3	45.3	22.5	22.6
8	53.7	51.1	52.7	54.0	55.2	56.4	22.7	50.0	52.6	55.0	56.8	42.7	22.1	21.4
9	42.2	39.9	41.3	42.5	43.5	44.7	22.7	39.6	41.6	43.4	45.3	40.2	21.7	20.3
10	-	32.0	33.4	34.5	35.6	36.6	22.7	31.7	33.7	35.4	37.1	37.6	21.3	19.1
12	-	21.7	22.9	23.9	24.8	25.8	22.7	21.4	23.1	24.7	26.2	27.4	19.4	17.0
14	-	-	-	-	-	-	-	15.3	16.9	18.3	19.7	20.8	17.1	15.0
16	-	-	-	-	-	-	-	11.1	12.7	14.1	15.4	16.4	15.6	13.6
18	-	-	-	-	-	-	-	-	-	-	-	-	-	12.4
θ	68~25	74~32	74~32	74~32	74~32	74~32	74~32	77~30	77~30	77~30	77~30	77~30	77~30	78~18
掛数	16	16	16	16	13	8	3	16	16	13	8	7	3	3
LK	1	2	3	4	5	6	7	8	9	10	11	12	13	14
T1	0	45	0	0	0	0	0	45	0	0	0	0	0	0
T2	0	0	45	0	0	0	0	45	45	0	0	0	0	0
T3	0	0	0	45	0	0	0	0	45	45	0	0	0	0
T4	0	0	0	0	45	0	0	0	0	45	45	0	0	0
T5	0	0	0	0	0	45	0	0	0	0	45	45	0	0
T6	0	0	0	0	0	0	45	0	0	0	0	45	90	100

作業半径 m	メインブーム長さ (m)													
	25.1	25.1	25.1	25.1	25.1	25.1	25.6	29.4	29.4	29.4	29.4	29.4	29.4	29.4
3	121.0	121.0	72.9	66.4	50.1	45.6	40.5	-	-	-	-	-	-	-
3.5	121.0	116.0	72.9	63.7	47.1	43.2	38.3	-	-	-	-	-	-	-
4	117.0	111.0	72.9	61.0	44.0	40.8	36.2	94.8	73.2	63.3	50.1	45.7	42.9	37.5
4.5	108.0	105.0	72.9	58.7	41.6	38.8	34.4	94.8	73.0	61.1	47.3	43.5	41.0	35.5
5	100.5	99.3	72.9	56.5	39.3	36.9	32.7	92.7	72.9	58.9	44.6	41.2	39.1	33.5
6	75.2	78.4	70.1	52.7	35.6	33.8	29.8	70.6	72.1	55.3	40.3	37.7	36.0	30.4
7	58.7	62.0	64.5	49.6	32.6	31.3	27.6	56.0	59.3	51.9	36.4	34.3	33.3	27.5
8	47.2	50.3	53.1	46.5	29.6	28.8	25.4	45.5	48.9	49.4	33.8	32.1	31.3	25.5
9	38.4	41.5	44.5	43.6	27.1	26.6	23.3	37.3	40.7	43.6	31.2	29.8	29.3	23.6
10	31.9	34.7	36.8	38.5	25.4	25.1	22.0	31.3	34.5	37.1	28.6	27.6	27.3	21.7
12	21.8	23.9	26.0	27.5	22.1	22.1	19.5	22.8	25.2	27.1	25.0	24.4	24.4	19.0
14	15.7	17.6	19.4	20.8	19.4	19.6	17.3	16.5	18.7	20.5	21.0	21.4	21.8	16.8
16	11.4	13.4	15.1	16.4	16.9	17.3	15.7	12.3	14.4	16.1	16.5	16.9	17.3	14.8
18	8.3	10.2	12.0	13.3	13.7	14.1	14.0	9.2	11.3	12.9	13.4	13.8	14.1	13.5
20	6.1	7.9	9.7	10.9	11.4	11.8	11.8	6.8	8.9	10.6	11.0	11.4	11.7	12.1
22	-	-	-	-	-	-	10.0	5.1	7.1	8.7	9.2	9.5	9.8	10.2
24	-	-	-	-	-	-	-	3.7	5.6	7.2	7.6	8.0	8.4	8.7
θ	80~28	80~28	80~28	80~28	80~28	80~28	80~28	79~27	79~27	79~27	79~27	79~27	79~27	79~27
掛数	13	13	8	7	6	5	5	10	8	7	6	5	5	4
LK	15	16	17	18	19	20	21	22	23	24	25	26	27	28
T1	45	0	0	0	0	0	0	45	0	0	0	0	0	0
T2	45	45	0	0	0	0	0	45	45	0	0	0	0	0
T3	45	45	45	0	0	0	0	45	45	45	0	0	0	0
T4	0	45	45	45	0	0	0	45	45	45	90	45	45	0
T5	0	0	45	45	90	45	45	0	45	45	45	90	45	90
T6	0	0	0	45	45	90	100	0	0	45	45	45	90	90

単位：t

- LK ブーム伸縮コード
- T? ブーム長さ構成 (%)

メインブーム定格総荷重

アウトリガー張出幅：8. 2m

カウンタウエイト：14. 7 t

作業半径 m	メインブーム長さ (m)								
	30.6	33.6	33.6	33.6	33.6	33.6	33.6	33.6	34.9
5	29.3	73.7	60.5	48.5	45.8	40.8	38.5	34.4	-
6	26.6	67.2	57.1	43.6	41.6	37.7	34.8	31.3	27.5
7	24.1	54.1	54.2	39.9	38.4	35.2	32.0	29.0	25.3
8	22.2	44.4	47.8	36.2	35.2	32.7	29.2	26.6	23.3
9	20.6	36.9	40.1	33.7	32.8	31.0	27.1	24.9	21.6
10	19.0	31.2	34.2	31.4	30.8	29.4	25.3	23.4	20.3
12	16.4	23.2	26.0	26.6	26.7	26.2	21.8	20.4	17.8
14	14.7	17.6	19.7	20.2	20.7	21.3	19.4	18.3	15.7
16	12.9	13.4	15.3	15.8	16.2	16.9	17.0	16.6	14.3
18	11.7	10.2	12.2	12.7	13.1	13.7	13.8	14.4	12.9
20	10.6	7.8	9.9	10.3	10.7	11.3	11.4	12.0	11.6
22	9.6	6.0	8.0	8.4	8.9	9.4	9.6	10.1	10.2
24	8.8	4.5	6.5	6.9	7.3	7.9	8.1	8.6	8.7
26	7.6	3.3	5.2	5.7	6.1	6.7	6.8	7.4	7.5
28	-	2.4	4.2	4.7	5.0	5.6	5.7	6.3	6.4
30	-	1.6	3.4	3.8	4.2	4.8	4.9	5.4	5.5
θ	78~23	79~15	79~15	79~15	79~15	79~15	79~15	79~15	77~22
掛数	3	8	7	5	5	5	4	4	3
LK	29	30	31	32	33	34	35	36	37
T1	0	45	0	0	0	0	0	0	0
T2	0	45	45	0	0	0	0	0	0
T3	0	45	45	90	45	45	0	0	0
T4	0	45	45	45	90	45	90	45	45
T5	100	45	45	45	45	45	90	90	100
T6	100	0	45	45	45	90	45	90	100

作業半径 m	メインブーム長さ (m)								
	37.9	37.9	37.9	37.9	37.9	37.9	37.9	37.9	39.9
7	52.5	44.7	40.9	36.4	34.9	32.6	30.0	28.6	24.6
8	43.5	41.2	37.9	34.4	32.2	30.3	28.0	26.4	22.6
9	36.5	37.2	35.1	32.4	29.7	28.1	26.1	24.5	21.1
10	31.2	31.8	32.5	30.7	27.4	26.1	24.4	22.6	19.5
12	23.5	24.2	24.8	26.0	24.3	23.4	22.0	20.2	17.2
14	18.4	18.9	19.5	20.6	20.5	20.6	19.5	17.7	15.3
16	14.4	14.8	15.3	16.1	16.0	16.7	17.2	15.8	13.4
18	11.3	11.7	12.2	13.0	12.9	13.5	14.0	14.3	12.3
20	8.9	9.3	9.8	10.6	10.5	11.1	11.6	11.9	11.1
22	7.0	7.4	7.9	8.8	8.6	9.3	9.7	10.0	10.0
24	5.5	5.9	6.3	7.2	7.1	7.7	8.2	8.5	8.7
26	4.3	4.7	5.1	6.0	5.8	6.4	7.0	7.3	7.4
28	3.3	3.7	4.1	4.9	4.8	5.4	5.9	6.2	6.3
30	2.4	2.8	3.2	4.0	3.9	4.5	5.0	5.3	5.4
32	1.7	2.1	2.5	3.3	3.2	3.7	4.2	4.6	4.7
34	1.1	1.5	1.8	2.7	2.5	3.1	3.6	3.9	4.0
36	-	-	-	-	-	-	-	-	3.4
θ	77~16	77~16	77~16	77~16	77~16	77~16	77~16	77~16	78~16
掛数	6	5	5	4	4	4	4	3	3
LK	38	39	40	41	42	43	44	45	46
T1	45	0	0	0	0	0	0	0	0
T2	45	90	45	45	0	0	0	0	0
T3	45	45	90	45	90	45	45	0	0
T4	45	45	45	45	90	90	45	90	100
T5	45	45	45	45	45	90	90	90	100
T6	45	45	45	90	45	45	90	90	100

単位：t

LK ブーム伸縮コード
T? ブーム長さ構成 (%)

メインブーム定格総荷重

アウトリガー張出幅：8. 2m

カウンタウエイト：14. 7 t

作業半径 m	メインブーム長さ (m)									
	42.1	42.1	42.1	42.1	42.1	42.1	42.1	42.1	44.2	
8	39.8	40.5	35.0	36.5	32.7	28.8	28.9	26.4	22.8	
9	33.5	34.1	33.3	33.8	30.5	27.2	26.9	24.7	21.2	
10	28.6	29.2	31.0	30.3	28.5	25.6	25.1	23.2	20.0	
12	21.6	22.1	23.8	23.1	24.1	22.9	21.9	20.5	17.6	
14	16.7	17.2	18.8	18.2	19.1	20.5	19.7	18.5	15.9	
16	13.2	13.7	15.2	14.6	15.4	16.5	16.4	16.6	14.3	
18	10.5	11.0	12.2	11.7	12.4	13.4	13.2	14.0	12.8	
20	8.1	8.5	9.8	9.3	10.0	11.0	10.8	11.6	11.7	
22	6.3	6.7	7.9	7.4	8.1	9.1	9.0	9.8	9.8	
24	4.8	5.2	6.3	5.9	6.5	7.6	7.4	8.3	8.4	
26	3.5	3.9	5.1	4.6	5.3	6.3	6.2	7.0	7.1	
28	2.5	2.9	4.0	3.6	4.3	5.3	5.1	5.9	6.0	
30	1.7	2.0	3.1	2.7	3.4	4.4	4.2	5.0	5.1	
32	-	1.3	2.4	2.0	2.6	3.6	3.4	4.2	4.3	
34	-	-	1.8	1.3	2.0	2.9	2.8	3.6	3.6	
36	-	-	1.2	-	1.4	2.4	2.2	3.0	3.0	
38	-	-	-	-	-	1.9	1.7	2.5	2.5	
40	-	-	-	-	-	-	-	-	2.1	
θ	77~41	78~36	78~25	78~31	78~25	78~16	78~16	78~16	78~17	
掛数	5	5	4	4	4	3	3	3	3	
LK	47	48	49	50	51	52	53	54	55	
T1	90	45	45	0	0	0	0	0	0	
T2	45	90	45	90	45	45	0	0	0	
T3	45	45	45	90	90	45	90	45	45	
T4	45	45	45	45	90	45	90	90	100	
T5	45	45	45	45	45	90	90	90	100	
T6	45	45	90	45	45	90	45	90	100	

作業半径 m	メインブーム長さ (m)													
	46.4	46.4	46.4	46.4	46.4	46.4	46.4	49.2	50.6	50.6	50.6	50.6	50.6	50.6
9	31.4	32.5	27.8	30.2	26.7	25.2	24.2	-	-	-	-	-	-	-
10	26.9	27.9	26.4	28.3	25.0	23.7	22.7	19.4	25.8	27.2	24.1	24.6	22.7	
12	20.3	21.3	23.4	22.5	22.3	21.2	20.2	17.3	19.6	20.8	21.8	22.1	20.4	
14	15.7	16.6	18.6	17.8	19.0	19.2	18.1	15.3	15.2	16.4	18.2	17.8	18.3	
16	12.3	13.2	15.1	14.4	15.5	16.4	16.4	13.9	12.0	13.1	14.8	14.4	15.6	
18	9.7	10.6	12.4	11.7	12.8	13.5	13.8	12.6	9.5	10.6	12.3	11.9	13.0	
20	7.7	8.6	10.2	9.5	10.4	11.1	11.4	11.2	7.5	8.6	10.2	9.8	10.9	
22	6.0	6.7	8.2	7.6	8.5	9.2	9.5	9.5	5.9	7.0	8.4	8.1	9.0	
24	4.5	5.2	6.7	6.1	7.0	7.7	8.0	8.0	4.5	5.5	6.9	6.5	7.5	
26	3.2	4.0	5.4	4.9	5.7	6.4	6.7	6.7	3.3	4.3	5.6	5.3	6.2	
28	2.2	2.9	4.4	3.8	4.7	5.3	5.6	5.7	2.3	3.2	4.6	4.2	5.1	
30	1.3	2.0	3.5	2.9	3.8	4.4	4.7	4.8	1.4	2.3	3.6	3.3	4.2	
32	-	1.3	2.7	2.2	3.0	3.7	3.9	4.0	-	1.6	2.9	2.6	3.4	
34	-	-	2.1	1.5	2.3	3.0	3.3	3.3	-	-	2.2	1.9	2.8	
36	-	-	1.5	-	1.8	2.4	2.7	2.7	-	-	1.6	1.3	2.2	
38	-	-	1.0	-	1.3	1.9	2.2	2.2	-	-	1.1	-	1.7	
40	-	-	-	-	-	1.5	1.7	1.7	-	-	-	-	1.2	
42	-	-	-	-	-	1.1	1.3	1.3	-	-	-	-	-	
θ	77~47	77~43	77~30	77~39	77~30	77~17	77~17	76~26	77~51	77~48	77~38	77~41	77~34	
掛数	4	4	3	4	3	3	3	2	3	3	3	3	3	
LK	56	57	58	59	60	61	62	63	64	65	66	67	68	
T1	90	45	45	0	0	0	0	0	90	45	45	0	0	
T2	90	90	45	90	45	45	0	0	90	90	45	90	45	
T3	45	90	45	90	90	45	90	100	90	90	45	90	90	
T4	45	45	45	90	90	90	90	100	45	90	90	90	90	
T5	45	45	90	45	90	90	90	100	45	45	90	90	90	
T6	45	45	90	45	45	90	90	100	45	45	90	45	90	

単位：t

LK ブーム伸縮コード
T? ブーム長さ構成 (%)

メインブーム定格総荷重

アウトリガー張出幅：8.2m

カウンタウエイト：14.7t

作業半径 m	メインブーム長さ (m)										
	53.5	54.9	54.9	54.9	54.9	58.5	59.1	59.1	62.7	63.4	67.8
12	16.7	19.2	20.6	20.6	20.0	15.7	-	-	-	-	-
14	15.2	15.0	16.3	17.4	17.8	14.8	15.0	16.5	14.0	15.2	-
16	13.6	11.9	13.1	14.2	14.5	13.6	12.0	13.4	13.1	12.3	11.9
18	12.6	9.5	10.7	11.7	12.0	11.9	9.6	11.0	10.8	10.0	9.7
20	10.9	7.6	8.7	9.7	10.1	9.9	7.8	9.1	9.0	8.2	7.9
22	9.2	6.0	7.1	8.1	8.4	8.4	6.2	7.6	7.4	6.7	6.4
24	7.6	4.7	5.8	6.7	7.0	7.0	4.9	6.3	6.2	5.4	5.2
26	6.3	3.6	4.6	5.5	5.7	5.9	3.8	5.1	5.0	4.3	4.1
28	5.3	2.6	3.6	4.4	4.7	4.8	2.9	4.2	4.0	3.4	3.1
30	4.4	1.8	2.7	3.5	3.8	3.9	2.1	3.3	3.2	2.6	2.3
32	3.6	1.0	1.9	2.7	3.0	3.1	1.4	2.5	2.5	1.9	1.6
34	2.9	-	1.3	2.1	2.3	2.4	-	1.8	1.9	1.3	1.0
36	2.3	-	-	1.5	1.8	1.8	-	1.2	1.3	-	-
38	1.8	-	-	-	1.3	1.3	-	-	-	-	-
θ	75~42	76~52	76~49	76~46	76~43	76~47	75~55	75~50	76~53	76~56	75~58
掛数	2	2	3	3	3	2	2	2	2	2	2
LK	69	70	71	72	73	74	75	76	77	78	79
T1	0	90	45	45	0	0	90	45	45	90	100
T2	45	90	90	45	90	100	90	90	100	90	100
T3	100	90	90	90	90	100	90	90	100	90	100
T4	100	90	90	90	90	100	90	90	100	90	100
T5	100	45	90	90	90	100	90	90	100	90	100
T6	100	45	45	90	90	100	45	90	100	90	100

単位：t

- LK ブーム伸縮コード
- T? ブーム長さ構成 (%)

メインブーム定格総荷重

アウトリガー張出幅：8. 2m

カウンタウエイト：13. 3t

作業半径 m	メインブーム長さ (m)													
	12.4	16.6	16.6	16.6	16.6	16.6	16.6	20.9	20.9	20.9	20.9	20.9	20.9	21.4
3	135.0	135.0	135.0	135.0	121.0	72.6	22.7	135.0	135.0	118.0	72.8	63.3	22.7	22.7
3.5	128.0	127.0	127.5	128.0	115.0	72.6	22.7	126.5	127.5	110.5	72.8	60.3	22.7	22.7
4	117.5	116.5	117.0	117.5	108.5	72.6	22.7	116.5	117.5	103.0	72.8	57.4	22.7	22.7
4.5	108.5	107.5	108.5	109.0	102.5	72.5	22.7	107.5	108.5	98.2	71.2	55.3	22.7	22.7
5	101.0	100.0	100.5	101.0	96.6	72.4	22.7	100.0	101.0	93.2	69.5	53.2	22.7	22.7
6	82.9	81.4	82.4	83.3	84.1	67.4	22.7	77.8	80.6	83.1	66.0	49.1	22.7	22.7
7	68.9	65.7	67.5	69.0	70.0	62.3	22.7	60.0	62.7	64.9	62.3	45.3	22.5	22.6
8	51.3	48.8	50.3	51.6	52.8	54.1	22.7	47.5	50.2	52.6	54.5	42.7	22.1	21.4
9	40.3	38.0	39.4	40.6	41.6	42.8	22.7	37.7	39.7	41.5	43.4	40.2	21.7	20.3
10	-	30.2	31.5	32.7	33.8	34.9	22.7	29.9	31.9	33.7	35.5	36.8	21.3	19.1
12	-	20.4	21.5	22.6	23.5	24.4	22.7	20.0	21.8	23.3	24.9	26.1	19.4	17.0
14	-	-	-	-	-	-	-	14.2	15.8	17.2	18.6	19.7	17.1	15.0
16	-	-	-	-	-	-	-	10.1	11.8	13.2	14.4	15.4	15.6	13.6
18	-	-	-	-	-	-	-	-	-	-	-	-	-	12.4
θ	68~25	74~32	74~32	74~32	74~32	74~32	74~32	77~30	77~30	77~30	77~30	77~30	77~30	78~18
掛数	16	16	16	16	13	8	3	16	16	13	8	7	3	3
LK	1	2	3	4	5	6	7	8	9	10	11	12	13	14
T1	0	45	0	0	0	0	0	45	0	0	0	0	0	0
T2	0	0	45	0	0	0	0	45	45	0	0	0	0	0
T3	0	0	0	45	0	0	0	0	45	45	0	0	0	0
T4	0	0	0	0	45	0	0	0	0	45	45	0	0	0
T5	0	0	0	0	0	45	0	0	0	0	45	45	0	0
T6	0	0	0	0	0	0	45	0	0	0	0	45	90	100

作業半径 m	メインブーム長さ (m)													
	25.1	25.1	25.1	25.1	25.1	25.1	25.6	29.4	29.4	29.4	29.4	29.4	29.4	29.4
3	121.0	121.0	72.9	66.4	50.1	45.6	40.5	-	-	-	-	-	-	-
3.5	121.0	116.0	72.9	63.7	47.1	43.2	38.3	-	-	-	-	-	-	-
4	116.5	111.0	72.9	61.0	44.0	40.8	36.2	94.8	73.2	63.3	50.1	45.7	42.9	37.5
4.5	107.5	105.0	72.9	58.7	41.6	38.8	34.4	94.8	73.0	61.1	47.3	43.5	41.0	35.5
5	96.9	99.3	72.9	56.5	39.3	36.9	32.7	89.1	72.9	58.9	44.6	41.2	39.1	33.5
6	72.1	75.3	70.1	52.7	35.6	33.8	29.8	67.8	71.0	55.3	40.3	37.7	36.0	30.4
7	56.0	59.4	62.0	49.6	32.6	31.3	27.6	53.4	57.0	51.9	36.4	34.3	33.3	27.5
8	44.6	48.0	51.0	46.5	29.6	28.8	25.4	43.0	46.6	49.4	33.8	32.1	31.3	25.5
9	36.2	39.3	42.2	43.6	27.1	26.6	23.3	35.2	38.6	41.4	31.2	29.8	29.3	23.6
10	30.0	32.8	35.1	36.9	25.4	25.1	22.0	29.4	32.6	35.3	28.6	27.6	27.3	21.7
12	20.5	22.6	24.6	26.2	22.1	22.1	19.5	21.4	23.8	25.8	25.0	24.4	24.4	19.0
14	14.6	16.5	18.3	19.7	19.4	19.6	17.3	15.4	17.6	19.4	19.9	20.3	20.7	16.8
16	10.4	12.4	14.2	15.5	16.0	16.4	15.7	11.3	13.5	15.1	15.6	16.0	16.4	14.8
18	7.5	9.4	11.2	12.5	13.0	13.4	13.5	8.3	10.5	12.1	12.6	13.0	13.3	13.5
20	5.4	7.2	8.9	10.3	10.7	11.1	11.2	6.1	8.2	9.9	10.3	10.7	11.0	11.4
22	-	-	-	-	-	-	9.4	4.4	6.4	8.1	8.5	8.9	9.2	9.6
24	-	-	-	-	-	-	-	3.0	5.0	6.6	7.1	7.5	7.8	8.2
θ	80~28	80~28	80~28	80~28	80~28	80~28	80~28	79~27	79~27	79~27	79~27	79~27	79~27	79~27
掛数	13	13	8	7	6	5	5	10	8	7	6	5	5	4
LK	15	16	17	18	19	20	21	22	23	24	25	26	27	28
T1	45	0	0	0	0	0	0	45	0	0	0	0	0	0
T2	45	45	0	0	0	0	0	45	45	0	0	0	0	0
T3	45	45	45	0	0	0	0	45	45	45	0	0	0	0
T4	0	45	45	45	0	0	0	45	45	45	90	45	45	0
T5	0	0	45	45	90	45	45	0	45	45	45	90	45	90
T6	0	0	0	45	45	90	100	0	0	45	45	45	90	90

単位：t

LK ブーム伸縮コード
T? ブーム長さ構成 (%)

メインブーム定格総荷重

アウトリガー張出幅：8. 2m

カウンタウエイト：13. 3 t

作業半径 m	メインブーム長さ (m)								
	30.6	33.6	33.6	33.6	33.6	33.6	33.6	33.6	34.9
5	29.3	73.7	60.5	48.5	45.8	40.8	38.5	34.4	-
6	26.6	64.5	57.1	43.6	41.6	37.7	34.8	31.3	27.5
7	24.1	51.7	54.2	39.9	38.4	35.2	32.0	29.0	25.3
8	22.2	42.0	45.5	36.2	35.2	32.7	29.2	26.6	23.3
9	20.6	34.8	38.1	33.7	32.8	31.0	27.1	24.9	21.6
10	19.0	29.4	32.4	31.4	30.8	29.4	25.3	23.4	20.3
12	16.4	21.7	24.5	25.2	25.8	26.2	21.8	20.4	17.8
14	14.7	16.5	18.6	19.1	19.6	20.2	19.4	18.3	15.7
16	12.9	12.5	14.4	14.9	15.3	15.9	16.1	16.6	14.3
18	11.7	9.4	11.5	11.9	12.3	12.9	13.0	13.6	12.9
20	10.6	7.1	9.1	9.6	10.0	10.6	10.7	11.3	11.4
22	9.6	5.4	7.3	7.8	8.2	8.8	9.0	9.5	9.6
24	8.3	3.9	5.9	6.3	6.7	7.3	7.5	8.1	8.2
26	7.1	2.8	4.7	5.1	5.5	6.1	6.3	6.9	6.9
28	-	1.8	3.7	4.1	4.5	5.1	5.2	5.8	5.9
30	-	1.1	2.9	3.3	3.7	4.3	4.4	5.0	5.0
θ	78~23	79~15	79~15	79~15	79~15	79~15	79~15	79~15	77~22
掛数	3	8	7	5	5	5	4	4	3
LK	29	30	31	32	33	34	35	36	37
T1	0	45	0	0	0	0	0	0	0
T2	0	45	45	0	0	0	0	0	0
T3	0	45	45	90	45	45	0	0	0
T4	0	45	45	45	90	45	90	45	45
T5	100	45	45	45	45	45	90	90	100
T6	100	0	45	45	45	90	45	90	100

作業半径 m	メインブーム長さ (m)								
	37.9	37.9	37.9	37.9	37.9	37.9	37.9	37.9	39.9
7	50.2	44.7	40.9	36.4	34.9	32.6	30.0	28.6	24.6
8	41.2	41.2	37.9	34.4	32.2	30.3	28.0	26.4	22.6
9	34.6	35.3	35.1	32.4	29.7	28.1	26.1	24.5	21.1
10	29.4	30.1	30.8	30.7	27.4	26.1	24.4	22.6	19.5
12	22.2	22.8	23.4	24.6	24.3	23.4	22.0	20.2	17.2
14	17.2	17.8	18.3	19.5	19.4	20.0	19.5	17.7	15.3
16	13.5	13.9	14.4	15.2	15.1	15.8	16.3	15.8	13.4
18	10.5	11.0	11.4	12.2	12.1	12.7	13.2	13.5	12.3
20	8.2	8.6	9.1	10.0	9.9	10.4	10.9	11.2	11.1
22	6.4	6.8	7.2	8.1	8.0	8.6	9.1	9.4	9.6
24	4.9	5.3	5.8	6.6	6.5	7.1	7.7	8.0	8.1
26	3.7	4.1	4.5	5.4	5.3	5.9	6.4	6.8	6.9
28	2.7	3.1	3.5	4.4	4.3	4.9	5.4	5.7	5.8
30	1.9	2.3	2.7	3.5	3.4	4.0	4.5	4.8	4.9
32	1.2	1.6	2.0	2.8	2.7	3.3	3.8	4.1	4.2
34	-	1.1	1.4	2.2	2.1	2.7	3.2	3.5	3.5
36	-	-	-	-	-	-	-	-	3.0
θ	77~26	77~16	77~16	77~16	77~16	77~16	77~16	77~16	78~16
掛数	6	5	5	4	4	4	4	3	3
LK	38	39	40	41	42	43	44	45	46
T1	45	0	0	0	0	0	0	0	0
T2	45	90	45	45	0	0	0	0	0
T3	45	45	90	45	90	45	45	0	0
T4	45	45	45	45	90	90	45	90	100
T5	45	45	45	45	45	90	90	90	100
T6	45	45	45	90	45	45	90	90	100

単位：t

LK ブーム伸縮コード
T? ブーム長さ構成 (%)

メインブーム定格総荷重

アウトリガー張出幅：8. 2m

カウンタウエイト：13. 3 t

作業半径 m	メインブーム長さ (m)								
	42.1	42.1	42.1	42.1	42.1	42.1	42.1	42.1	44.2
8	37.7	38.4	35.0	36.5	32.7	28.8	28.9	26.4	22.8
9	31.7	32.3	33.3	33.4	30.5	27.2	26.9	24.7	21.2
10	27.0	27.6	29.4	28.6	28.5	25.6	25.1	23.2	20.0
12	20.2	20.8	22.4	21.8	22.7	22.9	21.9	20.5	17.6
14	15.6	16.1	17.6	17.0	17.9	19.3	19.1	18.5	15.9
16	12.2	12.7	14.2	13.6	14.5	15.6	15.5	16.3	14.3
18	9.6	10.1	11.4	10.9	11.6	12.6	12.4	13.3	12.8
20	7.4	7.8	9.1	8.6	9.3	10.3	10.2	11.0	11.0
22	5.6	6.0	7.2	6.7	7.4	8.5	8.3	9.2	9.2
24	4.2	4.5	5.7	5.3	6.0	7.0	6.8	7.7	7.8
26	3.0	3.3	4.5	4.0	4.7	5.8	5.6	6.5	6.5
28	2.0	2.4	3.5	3.0	3.7	4.7	4.6	5.4	5.5
30	1.2	1.5	2.7	2.2	2.9	3.9	3.7	4.5	4.6
32	-	-	1.9	1.5	2.1	3.1	3.0	3.8	3.8
34	-	-	1.3	-	1.5	2.5	2.4	3.1	3.2
36	-	-	-	-	1.0	2.0	1.8	2.6	2.6
38	-	-	-	-	-	1.5	1.4	2.1	2.2
40	-	-	-	-	-	-	-	-	1.7
θ	77~41	78~41	78~31	78~36	78~25	78~16	78~16	78~16	78~17
掛数	4	4	4	4	4	3	3	3	3
LK	47	48	49	50	51	52	53	54	55
T1	90	45	45	0	0	0	0	0	0
T2	45	90	45	90	45	45	0	0	0
T3	45	45	45	90	90	45	90	45	45
T4	45	45	45	45	90	45	90	90	100
T5	45	45	45	45	45	90	90	90	100
T6	45	45	90	45	45	90	45	90	100

作業半径 m	メインブーム長さ (m)												
	46.4	46.4	46.4	46.4	46.4	46.4	46.4	49.2	50.6	50.6	50.6	50.6	
9	29.6	30.7	27.8	30.2	26.7	25.2	24.2	-	-	-	-	-	
10	25.3	26.3	26.4	27.7	25.0	23.7	22.7	19.4	24.3	25.6	24.1	24.6	22.7
12	18.9	19.9	22.0	21.2	22.3	21.2	20.2	17.3	18.3	19.6	21.5	21.0	20.4
14	14.6	15.5	17.5	16.7	17.9	18.8	18.1	15.3	14.1	15.3	17.1	16.7	17.9
16	11.3	12.2	14.1	13.4	14.5	15.4	15.8	13.9	11.0	12.2	13.9	13.5	14.6
18	8.9	9.8	11.6	10.8	11.9	12.7	13.0	12.6	8.6	9.8	11.4	11.0	12.1
20	6.9	7.8	9.4	8.8	9.7	10.4	10.7	10.7	6.7	7.8	9.4	9.1	10.1
22	5.3	6.1	7.6	7.0	7.9	8.6	8.9	8.9	5.1	6.2	7.8	7.4	8.4
24	3.8	4.6	6.1	5.5	6.4	7.1	7.4	7.4	3.8	4.9	6.3	6.0	6.9
26	2.6	3.4	4.9	4.3	5.2	5.9	6.2	6.2	2.7	3.7	5.1	4.7	5.6
28	1.7	2.4	3.9	3.3	4.1	4.8	5.1	5.1	1.8	2.7	4.0	3.7	4.6
30	-	1.5	3.0	2.4	3.3	3.9	4.2	4.3	-	1.8	3.2	2.8	3.7
32	-	-	2.3	1.7	2.5	3.2	3.5	3.5	-	1.1	2.4	2.1	3.0
34	-	-	1.6	1.1	1.9	2.6	2.8	2.9	-	-	1.8	1.5	2.3
36	-	-	1.1	-	1.4	2.0	2.3	2.3	-	-	1.2	-	1.8
38	-	-	-	-	-	1.5	1.8	1.8	-	-	-	-	1.3
40	-	-	-	-	-	1.1	1.4	1.4	-	-	-	-	-
42	-	-	-	-	-	-	-	1.0	-	-	-	-	-
θ	77~50	77~47	77~35	77~39	77~35	77~25	77~25	76~26	77~54	77~48	77~41	77~45	77~38
掛数	4	4	3	4	3	3	3	2	3	3	3	3	3
LK	56	57	58	59	60	61	62	63	64	65	66	67	68
T1	90	45	45	0	0	0	0	0	90	45	45	0	0
T2	90	90	45	90	45	45	0	0	90	90	45	90	45
T3	45	90	45	90	90	45	90	100	90	90	45	90	90
T4	45	45	45	90	90	90	90	100	45	90	90	90	90
T5	45	45	90	45	90	90	90	100	45	45	90	90	90
T6	45	45	90	45	45	90	90	100	45	45	90	45	90

単位：t

LK ブーム伸縮コード
T? ブーム長さ構成 (%)

メインブーム定格総荷重

アウトリガー張出幅：8.2m

カウンタウエイト：13.3t

作業半径

メインブーム長さ (m)

m	53.5	54.9	54.9	54.9	54.9	58.5	59.1	59.1	62.7	63.4	67.8
12	16.7	18.0	19.3	20.5	20.0	15.7	-	-	-	-	-
14	15.2	14.0	15.2	16.3	16.7	14.8	14.0	15.5	14.0	14.2	-
16	13.6	11.0	12.2	13.3	13.6	13.4	11.1	12.5	12.2	11.4	11.0
18	12.1	8.7	9.9	10.9	11.2	11.1	8.8	10.2	10.0	9.2	8.9
20	10.1	6.8	8.0	9.0	9.3	9.2	7.0	8.4	8.2	7.5	7.2
22	8.5	5.3	6.4	7.4	7.8	7.7	5.5	6.9	6.7	6.0	5.7
24	7.0	4.0	5.1	6.1	6.4	6.4	4.2	5.6	5.5	4.7	4.5
26	5.8	2.9	4.0	4.9	5.2	5.2	3.2	4.5	4.4	3.7	3.4
28	4.8	2.0	3.0	3.9	4.2	4.3	2.3	3.6	3.4	2.8	2.5
30	3.9	1.3	2.2	3.0	3.3	3.4	1.5	2.8	2.7	2.0	1.8
32	3.1	-	1.5	2.3	2.5	2.6	-	2.0	2.0	1.4	1.1
34	2.5	-	-	1.6	1.9	2.0	-	1.4	1.4	-	-
36	1.9	-	-	1.1	1.4	1.4	-	-	-	-	-
θ	75~45	76~55	76~52	76~46	76~46	76~50	75~58	75~53	76~55	76~58	75~60
掛数	2	2	2	3	3	2	2	2	2	2	2
LK	69	70	71	72	73	74	75	76	77	78	79
T1	0	90	45	45	0	0	90	45	45	90	100
T2	45	90	90	45	90	100	90	90	100	90	100
T3	100	90	90	90	90	100	90	90	100	90	100
T4	100	90	90	90	90	100	90	90	100	90	100
T5	100	45	90	90	90	100	90	90	100	90	100
T6	100	45	45	90	90	100	45	90	100	90	100

単位：t

LK ブーム伸縮コード

T? ブーム長さ構成 (%)

メインブーム定格総荷重

アウトリガー張出幅：8. 2m

カウンタウエイト：9. 0 t

作業半径 m	メインブーム長さ (m)													
	12.4	16.6	16.6	16.6	16.6	16.6	16.6	20.9	20.9	20.9	20.9	20.9	20.9	21.4
3	135.0	135.0	135.0	135.0	121.0	72.6	22.7	135.0	135.0	118.0	72.8	63.3	22.7	22.7
3.5	127.0	126.0	126.5	127.5	115.0	72.6	22.7	126.0	127.0	110.5	72.8	60.3	22.7	22.7
4	117.0	116.0	116.5	117.0	108.5	72.6	22.7	116.0	116.5	103.0	72.8	57.4	22.7	22.7
4.5	108.0	107.0	108.0	108.5	102.5	72.5	22.7	107.0	108.0	98.2	71.2	55.3	22.7	22.7
5	99.7	98.1	99.2	100.0	96.6	72.4	22.7	97.0	99.5	93.2	69.5	53.2	22.7	22.7
6	80.2	78.0	79.7	80.5	81.3	67.4	22.7	70.3	73.1	75.5	66.0	49.1	22.7	22.7
7	62.1	59.1	60.9	62.5	63.8	62.3	22.7	53.3	56.3	58.8	60.8	45.3	22.5	22.6
8	46.0	43.5	45.0	46.4	47.6	48.8	22.7	41.2	44.0	46.6	49.2	42.7	22.1	21.4
9	35.7	33.2	34.7	35.9	37.1	38.3	22.7	32.8	35.0	37.0	39.0	40.2	21.7	20.3
10	-	26.1	27.4	28.6	29.6	30.7	22.7	25.7	27.7	29.5	31.3	32.7	21.3	19.1
12	-	17.3	18.4	19.5	20.4	21.3	22.1	17.0	18.7	20.2	21.8	23.0	19.4	17.0
14	-	-	-	-	-	-	-	11.5	13.3	14.7	16.1	17.2	17.1	15.0
16	-	-	-	-	-	-	-	7.9	9.6	11.0	12.4	13.4	14.0	13.6
18	-	-	-	-	-	-	-	-	-	-	-	-	-	11.3
θ	68~25	74~32	74~32	74~32	74~32	74~32	74~32	77~30	77~30	77~30	77~30	77~30	77~30	78~18
掛数	16	16	16	16	13	8	3	16	16	13	8	7	3	3
LK	1	2	3	4	5	6	7	8	9	10	11	12	13	14
T1	0	45	0	0	0	0	0	45	0	0	0	0	0	0
T2	0	0	45	0	0	0	0	45	45	0	0	0	0	0
T3	0	0	0	45	0	0	0	0	45	45	0	0	0	0
T4	0	0	0	0	45	0	0	0	0	45	45	0	0	0
T5	0	0	0	0	0	45	0	0	0	0	45	45	0	0
T6	0	0	0	0	0	0	45	0	0	0	0	45	90	100

作業半径 m	メインブーム長さ (m)													
	25.1	25.1	25.1	25.1	25.1	25.1	25.6	29.4	29.4	29.4	29.4	29.4	29.4	29.4
3	121.0	121.0	72.9	66.4	50.1	45.6	40.5	-	-	-	-	-	-	-
3.5	121.0	116.0	72.9	63.7	47.1	43.2	38.3	-	-	-	-	-	-	-
4	116.0	111.0	72.9	61.0	44.0	40.8	36.2	94.8	73.2	63.3	50.1	45.7	42.9	37.5
4.5	105.0	105.0	72.9	58.7	41.6	38.8	34.4	94.8	73.0	61.1	47.3	43.5	41.0	35.5
5	87.8	91.5	72.9	56.5	39.3	36.9	32.7	80.8	72.9	58.9	44.6	41.2	39.1	33.5
6	64.9	68.3	70.1	52.7	35.6	33.8	29.8	60.9	64.5	55.3	40.3	37.7	36.0	30.4
7	49.6	53.2	56.3	49.6	32.6	31.3	27.6	47.1	51.2	51.9	36.4	34.3	33.3	27.5
8	38.7	42.0	45.3	46.5	29.6	28.8	25.4	37.4	41.0	44.1	33.8	32.1	31.3	25.5
9	31.1	34.2	37.2	39.5	27.1	26.6	23.3	30.4	33.8	36.6	31.2	29.8	29.3	23.6
10	25.5	28.4	31.0	32.8	25.4	25.1	22.0	25.2	28.4	31.0	28.6	27.6	27.3	21.7
12	17.4	19.5	21.5	23.1	22.1	22.1	19.5	18.0	20.7	22.7	23.2	23.7	24.1	19.0
14	11.9	14.0	15.9	17.3	17.8	18.3	17.3	12.9	15.1	16.9	17.4	17.9	18.2	16.8
16	8.2	10.2	12.1	13.4	14.0	14.4	14.5	9.1	11.4	13.1	13.6	14.0	14.3	14.7
18	5.5	7.5	9.4	10.7	11.2	11.6	11.7	6.3	8.6	10.4	10.8	11.2	11.5	11.9
20	3.5	5.4	7.2	8.6	9.2	9.5	9.6	4.3	6.4	8.2	8.7	9.2	9.5	9.8
22	-	-	-	-	-	-	8.0	2.7	4.8	6.5	7.0	7.4	7.8	8.2
24	-	-	-	-	-	-	-	1.5	3.5	5.2	5.6	6.0	6.4	6.8
θ	80~28	80~28	80~28	80~28	80~28	80~28	80~28	79~27	79~27	79~27	79~27	79~27	79~27	79~27
掛数	13	13	8	7	6	5	5	10	8	7	6	5	5	4
LK	15	16	17	18	19	20	21	22	23	24	25	26	27	28
T1	45	0	0	0	0	0	0	45	0	0	0	0	0	0
T2	45	45	0	0	0	0	0	45	45	0	0	0	0	0
T3	45	45	45	0	0	0	0	45	45	45	0	0	0	0
T4	0	45	45	45	0	0	0	45	45	45	90	45	45	0
T5	0	0	45	45	90	45	45	0	45	45	45	90	45	90
T6	0	0	0	45	45	90	100	0	0	45	45	45	90	90

単位：t

LK ブーム伸縮コード
T? ブーム長さ構成 (%)

メインブーム定格総荷重

アウトリガー張出幅：8. 2m

カウンタウエイト：9. 0 t

作業半径 m	メインブーム長さ (m)								
	30.6	33.6	33.6	33.6	33.6	33.6	33.6	33.6	34.9
5	29.3	73.7	60.5	48.5	45.8	40.8	38.5	34.4	-
6	26.6	58.2	57.1	43.6	41.6	37.7	34.8	31.3	27.5
7	24.1	45.6	49.4	39.9	38.4	35.2	32.0	29.0	25.3
8	22.2	36.7	40.2	36.2	35.2	32.7	29.2	26.6	23.3
9	20.6	30.2	33.5	33.7	32.8	31.0	27.1	24.9	21.6
10	19.0	25.4	28.4	29.1	29.8	29.4	25.3	23.4	20.3
12	16.4	18.5	21.3	21.9	22.5	23.4	21.8	20.4	17.8
14	14.7	13.9	16.2	16.7	17.1	17.8	17.9	18.3	15.7
16	12.9	10.3	12.4	12.8	13.3	13.9	14.0	14.7	14.3
18	11.7	7.5	9.6	10.1	10.5	11.1	11.3	11.9	12.0
20	10.0	5.3	7.4	7.9	8.4	9.1	9.2	9.8	9.9
22	8.3	3.7	5.7	6.2	6.7	7.3	7.4	8.1	8.2
24	6.9	2.4	4.4	4.9	5.3	5.9	6.0	6.7	6.8
26	5.8	1.4	3.3	3.8	4.2	4.8	4.9	5.5	5.6
28	-	-	2.5	2.9	3.3	3.9	4.0	4.6	4.7
30	-	-	1.8	2.2	2.6	3.2	3.3	3.8	3.9
θ	78~23	79~33	79~15	79~15	79~15	79~15	79~15	79~15	77~22
掛数	3	8	7	5	5	5	4	4	3
LK	29	30	31	32	33	34	35	36	37
T1	0	45	0	0	0	0	0	0	0
T2	0	45	45	0	0	0	0	0	0
T3	0	45	45	90	45	45	0	0	0
T4	0	45	45	45	90	45	90	45	45
T5	100	45	45	45	45	45	90	90	100
T6	100	0	45	45	45	90	45	90	100

作業半径 m	メインブーム長さ (m)								
	37.9	37.9	37.9	37.9	37.9	37.9	37.9	37.9	39.9
7	44.3	44.7	40.9	36.4	34.9	32.6	30.0	28.6	24.6
8	36.2	36.9	37.6	34.4	32.2	30.3	28.0	26.4	22.6
9	30.1	30.9	31.5	32.4	29.7	28.1	26.1	24.5	21.1
10	25.6	26.2	26.9	28.2	27.4	26.1	24.4	22.6	19.5
12	19.0	19.6	20.2	21.5	21.3	22.2	22.0	20.2	17.2
14	14.5	15.1	15.7	16.8	16.7	17.5	18.2	17.7	15.3
16	11.3	11.8	12.3	13.2	13.1	13.7	14.2	14.6	13.4
18	8.6	9.1	9.6	10.5	10.3	10.9	11.5	11.8	11.9
20	6.4	6.9	7.3	8.3	8.2	8.8	9.4	9.7	9.8
22	4.7	5.2	5.6	6.6	6.4	7.1	7.7	8.0	8.1
24	3.4	3.9	4.3	5.2	5.1	5.7	6.2	6.6	6.7
26	2.4	2.8	3.2	4.1	4.0	4.6	5.1	5.4	5.6
28	1.5	1.9	2.3	3.2	3.0	3.7	4.2	4.5	4.6
30	-	1.2	1.6	2.4	2.3	2.9	3.4	3.7	3.8
32	-	-	-	1.8	1.7	2.2	2.7	3.1	3.2
34	-	-	-	1.3	1.1	1.7	2.2	2.5	2.6
36	-	-	-	-	-	-	-	-	2.1
θ	77~38	77~32	77~32	77~16	77~16	77~16	77~16	77~16	78~16
掛数	6	5	5	4	4	4	4	3	3
LK	38	39	40	41	42	43	44	45	46
T1	45	0	0	0	0	0	0	0	0
T2	45	90	45	45	0	0	0	0	0
T3	45	45	90	45	90	45	45	0	0
T4	45	45	45	45	90	90	45	90	100
T5	45	45	45	45	45	90	90	90	100
T6	45	45	45	90	45	45	90	90	100

単位：t

LK ブーム伸縮コード
T? ブーム長さ構成 (%)

メインブーム定格総荷重

アウトリガー張出幅：8. 2m

カウンタウエイト： 9. 0 t

作業半径	メインブーム長さ (m)									
m	42.1	42.1	42.1	42.1	42.1	42.1	42.1	42.1	44.2	
8	32.9	33.5	35.0	34.7	32.7	28.8	28.9	26.4	22.8	
9	27.4	28.0	29.9	29.2	30.3	27.2	26.9	24.7	21.2	
10	23.2	23.8	25.6	24.9	25.9	25.6	25.1	23.2	20.0	
12	17.2	17.7	19.4	18.7	19.7	21.1	20.9	20.5	17.6	
14	13.0	13.5	15.1	14.4	15.4	16.7	16.5	17.6	15.9	
16	9.8	10.3	11.9	11.3	12.2	13.5	13.3	14.3	14.3	
18	7.4	7.9	9.4	8.8	9.7	10.8	10.7	11.5	11.6	
20	5.6	6.0	7.3	6.8	7.6	8.7	8.5	9.4	9.5	
22	4.0	4.4	5.6	5.1	5.9	7.0	6.8	7.7	7.8	
24	2.7	3.1	4.3	3.8	4.5	5.6	5.4	6.3	6.4	
26	1.6	2.0	3.2	2.7	3.4	4.4	4.3	5.1	5.2	
28	-	1.1	2.3	1.8	2.5	3.5	3.4	4.2	4.3	
30	-	-	1.5	1.1	1.7	2.7	2.6	3.4	3.5	
32	-	-	-	-	1.1	2.1	1.9	2.7	2.8	
34	-	-	-	-	-	1.5	1.4	2.2	2.2	
36	-	-	-	-	-	1.1	-	1.7	1.7	
38	-	-	-	-	-	-	-	1.2	1.3	
θ	77~49	78~45	78~41	78~41	78~36	78~25	78~31	78~16	78~17	
掛数	5	5	4	4	4	3	3	3	3	
LK	47	48	49	50	51	52	53	54	55	
T1	90	45	45	0	0	0	0	0	0	
T2	45	90	45	90	45	45	0	0	0	
T3	45	45	45	90	90	45	90	45	45	
T4	45	45	45	45	90	45	90	90	100	
T5	45	45	45	45	45	90	90	90	100	
T6	45	45	90	45	45	90	45	90	100	

作業半径	メインブーム長さ (m)													
m	46.4	46.4	46.4	46.4	46.4	46.4	46.4	49.2	50.6	50.6	50.6	50.6	50.6	50.6
9	25.5	26.7	27.8	28.1	26.7	25.2	24.2	-	-	-	-	-	-	-
10	21.6	22.7	25.0	24.1	25.0	23.7	22.7	19.4	20.8	22.1	24.1	23.7	22.7	
12	16.0	17.0	19.1	18.2	19.5	20.5	20.2	17.3	15.4	16.7	18.6	18.1	19.4	
14	12.0	13.0	15.0	14.2	15.3	16.3	16.7	15.3	11.6	12.8	14.6	14.2	15.4	
16	9.0	9.9	11.9	11.1	12.3	13.2	13.6	13.3	8.7	9.9	11.7	11.3	12.5	
18	6.7	7.6	9.5	8.8	9.9	10.8	11.1	10.9	6.5	7.7	9.4	9.0	10.1	
20	4.9	5.8	7.6	6.9	8.0	8.8	9.1	9.1	4.8	5.9	7.6	7.2	8.3	
22	3.5	4.3	6.0	5.4	6.3	7.1	7.4	7.4	3.4	4.5	6.1	5.7	6.8	
24	2.3	3.1	4.6	4.0	4.9	5.7	6.0	6.0	2.2	3.3	4.8	4.5	5.4	
26	1.3	2.0	3.5	2.9	3.8	4.5	4.8	4.9	1.3	2.3	3.7	3.4	4.3	
28	-	1.2	2.6	2.0	2.9	3.6	3.9	3.9	-	1.4	2.8	2.5	3.4	
30	-	-	1.9	1.3	2.1	2.8	3.1	3.1	-	-	2.0	1.7	2.6	
32	-	-	1.2	-	1.5	2.2	2.4	2.5	-	-	1.4	1.1	1.9	
34	-	-	-	-	-	1.6	1.9	1.9	-	-	-	-	1.4	
36	-	-	-	-	-	1.1	1.4	1.4	-	-	-	-	-	
θ	77~53	77~50	77~43	77~47	77~43	77~35	77~35	76~40	77~57	77~54	77~48	77~48	77~45	
掛数	3	3	3	4	3	3	3	2	3	3	3	3	3	
LK	56	57	58	59	60	61	62	63	64	65	66	67	68	
T1	90	45	45	0	0	0	0	0	90	45	45	0	0	
T2	90	90	45	90	45	45	0	0	90	90	45	90	45	
T3	45	90	45	90	90	45	90	100	90	90	45	90	90	
T4	45	45	45	90	90	90	90	100	45	90	90	90	90	
T5	45	45	90	45	90	90	90	100	45	45	90	90	90	
T6	45	45	90	45	45	90	90	100	45	45	90	45	90	

単位：t

- LK ブーム伸縮コード
- T? ブーム長さ構成 (%)

メインブーム定格総荷重

アウトリガー張出幅：8.2m

カウンタウエイト：9.0t

作業半径 m	メインブーム長さ (m)										
	53.5	54.9	54.9	54.9	54.9	58.5	59.1	59.1	62.7	63.4	67.8
12	16.7	15.2	16.5	17.7	18.1	15.7	-	-	-	-	-
14	15.2	11.5	12.8	13.9	14.3	14.0	11.6	13.1	12.8	11.9	-
16	12.4	8.7	10.0	11.1	11.5	11.3	8.9	10.4	10.1	9.3	8.9
18	10.1	6.6	7.8	8.9	9.2	9.1	6.8	8.2	8.0	7.2	6.9
20	8.3	4.9	6.1	7.1	7.5	7.4	5.1	6.5	6.4	5.6	5.4
22	6.8	3.5	4.7	5.7	6.0	6.0	3.8	5.2	5.1	4.3	4.1
24	5.6	2.4	3.5	4.5	4.8	4.8	2.7	4.0	3.9	3.2	2.9
26	4.5	1.5	2.6	3.5	3.9	3.8	1.8	3.1	2.9	2.3	2.0
28	3.5	-	1.8	2.7	2.9	2.9	-	2.2	2.1	1.5	1.2
30	2.7	-	1.0	1.9	2.2	2.2	-	1.5	1.4	-	-
32	2.1	-	-	1.2	1.5	1.6	-	-	-	-	-
34	1.5	-	-	-	-	1.0	-	-	-	-	-
36	1.0	-	-	-	-	-	-	-	-	-	-
θ	75~45	76~60	76~55	76~52	76~52	76~52	75~62	75~58	76~60	76~62	75~64
掛数	2	2	2	2	2	2	2	2	2	2	2
LK	69	70	71	72	73	74	75	76	77	78	79
T1	0	90	45	45	0	0	90	45	45	90	100
T2	45	90	90	45	90	100	90	90	100	90	100
T3	100	90	90	90	90	100	90	90	100	90	100
T4	100	90	90	90	90	100	90	90	100	90	100
T5	100	45	90	90	90	100	90	90	100	90	100
T6	100	45	45	90	90	100	45	90	100	90	100

単位：t

LK ブーム伸縮コード

T? ブーム長さ構成 (%)

メインブーム定格総荷重

アウトリガー張出幅：8.2m

カウンタウエイト：5.9t

作業半径 m	メインブーム長さ (m)													
	12.4	16.6	16.6	16.6	16.6	16.6	16.6	16.6	20.9	20.9	20.9	20.9	20.9	21.4
3	135.0	135.0	135.0	135.0	121.0	72.6	22.7	135.0	118.0	72.8	63.3	22.7	22.7	
3.5	126.5	125.5	126.0	127.0	115.0	72.6	22.7	125.5	110.5	72.8	60.3	22.7	22.7	
4	116.5	115.5	116.0	116.5	108.5	72.6	22.7	115.5	103.0	72.8	57.4	22.7	22.7	
4.5	107.5	106.5	107.5	108.0	102.5	72.5	22.7	106.5	98.2	71.2	55.3	22.7	22.7	
5	97.1	95.5	96.6	97.5	96.6	72.4	22.7	89.2	92.5	69.5	53.2	22.7	22.7	
6	78.0	71.5	73.6	75.3	76.8	67.4	22.7	64.0	67.1	66.0	49.1	22.7	22.7	
7	56.7	53.2	55.5	57.1	58.5	59.9	22.7	47.3	50.5	53.4	45.3	22.5	22.6	
8	41.8	39.0	40.7	42.2	43.4	44.6	22.7	36.2	39.1	41.6	42.7	22.1	21.4	
9	31.8	29.2	30.7	32.0	33.2	34.4	22.7	28.6	31.1	33.1	36.6	21.7	20.3	
10	-	22.8	24.1	25.3	26.4	27.5	22.7	22.5	24.5	26.2	28.0	21.3	19.1	
12	-	14.8	16.0	17.0	17.9	18.9	19.7	14.5	16.2	17.8	19.3	20.5	19.4	17.0
14	-	-	-	-	-	-	-	9.3	11.2	12.8	14.2	15.3	15.9	15.0
16	-	-	-	-	-	-	-	5.9	7.6	9.2	10.7	11.8	12.3	12.5
18	-	-	-	-	-	-	-	-	-	-	-	-	-	9.8
θ	68~25	74~32	74~32	74~32	74~32	74~32	74~32	77~30	77~30	77~30	77~30	77~30	77~30	78~18
掛数	16	16	16	16	13	8	3	16	16	13	8	7	3	3
LK	1	2	3	4	5	6	7	8	9	10	11	12	13	14
T1	0	45	0	0	0	0	0	45	0	0	0	0	0	0
T2	0	0	45	0	0	0	0	45	45	0	0	0	0	0
T3	0	0	0	45	0	0	0	0	45	45	0	0	0	0
T4	0	0	0	0	45	0	0	0	0	45	45	0	0	0
T5	0	0	0	0	0	45	0	0	0	0	45	45	0	0
T6	0	0	0	0	0	0	45	0	0	0	0	45	90	100

作業半径 m	メインブーム長さ (m)													
	25.1	25.1	25.1	25.1	25.1	25.1	25.6	29.4	29.4	29.4	29.4	29.4	29.4	29.4
3	121.0	121.0	72.9	66.4	50.1	45.6	40.5	-	-	-	-	-	-	-
3.5	121.0	116.0	72.9	63.7	47.1	43.2	38.3	-	-	-	-	-	-	-
4	115.5	111.0	72.9	61.0	44.0	40.8	36.2	94.8	73.2	63.3	50.1	45.7	42.9	37.5
4.5	96.8	100.5	72.9	58.7	41.6	38.8	34.4	87.7	73.0	61.1	47.3	43.5	41.0	35.5
5	80.7	84.4	72.9	56.5	39.3	36.9	32.7	74.3	72.9	58.9	44.6	41.2	39.1	33.5
6	58.8	62.7	65.6	52.7	35.6	33.8	29.8	55.3	59.4	55.3	40.3	37.7	36.0	30.4
7	43.9	47.6	51.2	49.6	32.6	31.3	27.6	41.8	45.9	49.2	36.4	34.3	33.3	27.5
8	34.0	37.4	40.6	43.1	29.6	28.8	25.4	32.9	36.6	39.6	33.8	32.1	31.3	25.5
9	27.1	30.2	33.2	35.5	27.1	26.6	23.3	26.6	30.0	32.8	31.2	29.8	29.3	23.6
10	22.1	25.0	27.7	29.6	25.4	25.1	22.0	21.9	25.1	27.7	28.5	27.6	27.3	21.7
12	14.9	17.0	19.1	20.6	21.2	21.7	19.5	15.3	18.2	20.2	20.8	21.3	21.7	19.0
14	9.8	12.0	13.9	15.3	15.9	16.3	16.4	10.7	13.2	15.0	15.5	15.9	16.3	16.7
16	6.2	8.3	10.4	11.8	12.3	12.8	12.9	7.2	9.6	11.5	11.9	12.4	12.7	13.1
18	3.8	5.8	7.7	9.2	9.7	10.1	10.2	4.6	6.9	8.8	9.3	9.7	10.1	10.5
20	2.1	3.9	5.7	7.2	7.7	8.2	8.3	2.8	5.0	6.8	7.3	7.7	8.1	8.5
22	-	-	-	-	-	-	6.7	1.4	3.5	5.2	5.7	6.1	6.5	6.9
24	-	-	-	-	-	-	-	-	2.3	4.0	4.5	4.9	5.2	5.6
θ	80~28	80~28	80~28	80~28	80~28	80~28	80~28	79~27	79~27	79~27	79~27	79~27	79~27	79~27
掛数	13	13	8	7	6	5	5	10	8	7	6	5	5	4
LK	15	16	17	18	19	20	21	22	23	24	25	26	27	28
T1	45	0	0	0	0	0	0	45	0	0	0	0	0	0
T2	45	45	0	0	0	0	0	45	45	0	0	0	0	0
T3	45	45	45	0	0	0	0	45	45	45	0	0	0	0
T4	0	45	45	45	0	0	0	45	45	45	90	45	45	0
T5	0	0	45	45	90	45	45	0	45	45	45	90	45	90
T6	0	0	0	45	45	90	100	0	0	45	45	45	90	90

単位：t

LK ブーム伸縮コード
T? ブーム長さ構成 (%)

メインブーム定格総荷重

アウトリガー張出幅：8. 2m

カウンタウエイト： 5. 9 t

作業半径 m	メインブーム長さ (m)								
	30.6	33.6	33.6	33.6	33.6	33.6	33.6	33.6	34.9
5	29.3	69.5	60.5	48.5	45.8	40.8	38.5	34.4	-
6	26.6	52.6	56.8	43.6	41.6	37.7	34.8	31.3	27.5
7	24.1	40.6	44.4	39.9	38.4	35.2	32.0	29.0	25.3
8	22.2	32.5	36.0	36.2	35.2	32.7	29.2	26.6	23.3
9	20.6	26.6	29.8	30.6	31.3	31.0	27.1	24.9	21.6
10	19.0	22.2	25.2	25.9	26.6	27.6	25.3	23.4	20.3
12	16.4	15.9	18.7	19.4	20.0	20.8	21.0	20.4	17.8
14	14.7	11.5	14.2	14.7	15.2	15.8	16.0	16.6	15.7
16	12.9	8.4	10.7	11.2	11.6	12.3	12.4	13.0	13.1
18	10.6	5.8	8.0	8.5	9.0	9.6	9.8	10.4	10.5
20	8.6	3.9	6.0	6.5	6.9	7.6	7.7	8.4	8.5
22	7.0	2.4	4.4	4.9	5.4	6.0	6.1	6.8	6.9
24	5.7	1.3	3.2	3.7	4.1	4.8	4.9	5.5	5.6
26	4.7	-	2.3	2.7	3.1	3.7	3.9	4.5	4.6
28	-	-	1.5	1.9	2.3	2.9	3.0	3.6	3.7
30	-	-	-	1.3	1.7	2.3	2.4	3.0	3.0
θ	78~23	79~39	79~26	79~15	79~15	79~15	79~15	79~15	77~22
掛数	3	8	7	5	5	5	4	4	3
LK	29	30	31	32	33	34	35	36	37
T1	0	45	0	0	0	0	0	0	0
T2	0	45	45	0	0	0	0	0	0
T3	0	45	45	90	45	45	0	0	0
T4	0	45	45	45	90	45	90	45	45
T5	100	45	45	45	45	45	90	90	100
T6	100	0	45	45	45	90	45	90	100

作業半径 m	メインブーム長さ (m)								
	37.9	37.9	37.9	37.9	37.9	37.9	37.9	37.9	39.9
7	39.6	40.4	40.9	36.4	34.9	32.6	30.0	28.6	24.6
8	32.2	32.9	33.6	34.4	32.2	30.3	28.0	26.4	22.6
9	26.7	27.4	28.1	29.5	29.3	28.1	26.1	24.5	21.1
10	22.5	23.2	23.8	25.2	25.0	25.9	24.4	22.6	19.5
12	16.5	17.1	17.7	19.0	18.8	19.7	20.5	20.2	17.2
14	12.3	12.9	13.5	14.7	14.5	15.4	16.1	16.6	15.3
16	9.2	9.8	10.3	11.5	11.3	12.1	12.6	13.0	13.1
18	6.9	7.4	7.9	8.9	8.7	9.4	10.0	10.3	10.5
20	4.9	5.4	5.9	6.8	6.7	7.4	8.0	8.3	8.5
22	3.4	3.9	4.3	5.3	5.1	5.8	6.4	6.7	6.8
24	2.3	2.7	3.1	4.0	3.9	4.5	5.1	5.4	5.6
26	1.3	1.7	2.2	3.0	2.9	3.5	4.1	4.4	4.5
28	-	-	1.4	2.2	2.1	2.7	3.2	3.5	3.7
30	-	-	-	1.5	1.4	2.0	2.5	2.8	2.9
32	-	-	-	-	-	1.4	1.9	2.2	2.3
34	-	-	-	-	-	-	1.4	1.7	1.8
36	-	-	-	-	-	-	-	-	1.4
θ	77~43	77~43	77~38	77~32	77~32	77~26	77~16	77~16	78~16
掛数	6	5	5	4	4	4	4	3	3
LK	38	39	40	41	42	43	44	45	46
T1	45	0	0	0	0	0	0	0	0
T2	45	90	45	45	0	0	0	0	0
T3	45	45	90	45	90	45	45	0	0
T4	45	45	45	45	90	90	45	90	100
T5	45	45	45	45	45	90	90	90	100
T6	45	45	45	90	45	45	90	90	100

単位：t

LK ブーム伸縮コード
T? ブーム長さ構成 (%)

メインブーム定格総荷重

アウトリガー張出幅：8. 2m

カウンタウエイト：5. 9 t

作業半径 m	メインブーム長さ (m)								
	42.1	42.1	42.1	42.1	42.1	42.1	42.1	44.2	
8	29.1	29.7	31.7	30.9	32.1	28.8	28.9	26.4	22.8
9	24.1	24.7	26.6	25.9	27.0	27.2	26.9	24.7	21.2
10	20.3	20.9	22.7	21.9	23.0	24.6	24.3	23.2	20.0
12	14.7	15.3	16.9	16.3	17.3	18.7	18.5	19.7	17.6
14	10.7	11.2	12.9	12.2	13.2	14.6	14.4	15.6	15.4
16	7.8	8.3	9.9	9.3	10.2	11.6	11.3	12.5	12.4
18	5.7	6.1	7.6	7.0	7.9	9.2	9.0	10.0	10.1
20	4.0	4.5	5.9	5.3	6.1	7.2	7.1	8.0	8.1
22	2.7	3.1	4.3	3.8	4.6	5.7	5.5	6.4	6.5
24	1.5	1.9	3.1	2.6	3.3	4.4	4.2	5.1	5.2
26	-	-	2.1	1.7	2.3	3.4	3.2	4.1	4.2
28	-	-	1.3	-	1.5	2.6	2.4	3.2	3.3
30	-	-	-	-	-	1.9	1.7	2.5	2.6
32	-	-	-	-	-	1.3	1.1	1.9	2.0
34	-	-	-	-	-	-	-	1.4	1.5
36	-	-	-	-	-	-	-	-	1.0
θ	77~52	78~52	78~45	78~49	78~45	78~36	78~36	78~31	78~30
掛数	5	5	4	4	4	3	3	3	3
LK	47	48	49	50	51	52	53	54	55
T1	90	45	45	0	0	0	0	0	0
T2	45	90	45	90	45	45	0	0	0
T3	45	45	45	90	90	45	90	45	45
T4	45	45	45	45	90	45	90	90	100
T5	45	45	45	45	45	90	90	90	100
T6	45	45	90	45	45	90	45	90	100

作業半径 m	メインブーム長さ (m)												
	46.4	46.4	46.4	46.4	46.4	46.4	46.4	49.2	50.6	50.6	50.6	50.6	50.6
9	22.3	23.5	25.9	24.9	26.3	25.2	24.2	-	-	-	-	-	-
10	18.8	19.9	22.1	21.2	22.6	23.6	22.7	19.4	18.0	19.4	21.4	20.9	22.3
12	13.5	14.6	16.7	15.9	17.1	18.1	18.5	17.3	13.0	14.3	16.3	15.8	17.1
14	9.7	10.7	12.8	12.0	13.2	14.2	14.6	14.3	9.4	10.6	12.5	12.1	13.3
16	7.0	8.0	9.9	9.2	10.3	11.2	11.6	11.4	6.8	8.0	9.8	9.3	10.5
18	5.0	5.9	7.8	7.0	8.1	9.0	9.4	9.2	4.8	5.9	7.7	7.3	8.4
20	3.4	4.2	6.1	5.3	6.4	7.3	7.6	7.5	3.2	4.4	6.0	5.6	6.8
22	2.1	2.9	4.7	4.0	5.0	5.8	6.1	6.1	2.0	3.1	4.7	4.3	5.4
24	1.0	1.9	3.5	2.9	3.8	4.5	4.8	4.8	-	2.0	3.6	3.2	4.3
26	-	-	2.5	1.9	2.8	3.5	3.8	3.8	-	1.2	2.7	2.3	3.3
28	-	-	1.7	1.1	1.9	2.6	2.9	3.0	-	-	1.8	1.5	2.4
30	-	-	-	-	1.3	1.9	2.2	2.3	-	-	1.1	-	1.7
32	-	-	-	-	-	1.3	1.6	1.6	-	-	-	-	1.1
34	-	-	-	-	-	-	1.1	1.1	-	-	-	-	-
θ	77~56	77~56	77~50	77~50	77~47	77~43	77~39	76~43	77~62	77~57	77~51	77~54	77~48
掛数	3	3	3	3	3	3	3	2	2	2	3	3	3
LK	56	57	58	59	60	61	62	63	64	65	66	67	68
T1	90	45	45	0	0	0	0	0	90	45	45	0	0
T2	90	90	45	90	45	45	0	0	90	90	45	90	45
T3	45	90	45	90	90	45	90	100	90	90	45	90	90
T4	45	45	45	90	90	90	90	100	45	90	90	90	90
T5	45	45	90	45	90	90	90	100	45	45	90	90	90
T6	45	45	90	45	45	90	90	100	45	45	90	45	90

単位：t

- LK ブーム伸縮コード
- T? ブーム長さ構成 (%)

メインブーム定格総荷重

アウトリガー張出幅：8.2m

カウンタウエイト：5.9t

作業半径 m	メインブーム長さ (m)										
	53.5	54.9	54.9	54.9	54.9	58.5	59.1	59.1	62.7	63.4	67.8
12	16.7	12.8	14.2	15.4	15.8	15.4	-	-	-	-	-
14	13.2	9.4	10.7	11.8	12.2	12.0	9.4	11.0	10.7	9.8	-
16	10.5	6.8	8.1	9.2	9.6	9.4	7.0	8.5	8.3	7.5	7.1
18	8.4	4.9	6.1	7.2	7.6	7.4	5.1	6.6	6.4	5.6	5.3
20	6.8	3.4	4.6	5.6	6.0	5.9	3.7	5.1	4.9	4.2	3.9
22	5.4	2.2	3.3	4.3	4.7	4.6	2.5	3.8	3.7	3.0	2.7
24	4.3	1.2	2.3	3.3	3.6	3.5	1.5	2.8	2.6	2.0	1.6
26	3.4	-	1.4	2.4	2.7	2.6	-	1.9	1.8	1.1	-
28	2.6	-	-	1.6	1.9	1.9	-	1.2	1.0	-	-
30	1.9	-	-	-	1.3	1.2	-	-	-	-	-
32	1.3	-	-	-	-	-	-	-	-	-	-
θ	75~51	76~62	76~60	76~57	76~55	76~57	75~64	75~60	76~62	76~64	75~68
掛数	2	2	2	2	2	2	2	2	2	2	2
LK	69	70	71	72	73	74	75	76	77	78	79
T1	0	90	45	45	0	0	90	45	45	90	100
T2	45	90	90	45	90	100	90	90	100	90	100
T3	100	90	90	90	90	100	90	90	100	90	100
T4	100	90	90	90	90	100	90	90	100	90	100
T5	100	45	90	90	90	100	90	90	100	90	100
T6	100	45	45	90	90	100	45	90	100	90	100

LK ブーム伸縮コード
T? ブーム長さ構成 (%)

メインブーム定格総荷重

アウトリガー張出幅：8.2m

カウンタウエイト：0t

作業半径 m	メインブーム長さ (m)													
	12.4	16.6	16.6	16.6	16.6	16.6	16.6	20.9	20.9	20.9	20.9	20.9	20.9	21.4
3	135.0	135.0	135.0	135.0	121.0	72.6	22.7	135.0	118.0	72.8	63.3	22.7	22.7	
3.5	126.0	125.0	125.5	126.0	115.0	72.6	22.7	124.5	110.5	72.8	60.3	22.7	22.7	
4	115.5	114.5	115.5	116.0	108.5	72.6	22.7	106.0	103.0	72.8	57.4	22.7	22.7	
4.5	105.0	102.0	104.0	105.0	102.5	72.5	22.7	83.5	87.9	91.7	71.2	55.3	22.7	22.7
5	92.5	81.5	84.3	86.8	89.0	72.4	22.7	68.3	72.1	75.5	69.5	53.2	22.7	22.7
6	64.4	56.0	58.6	60.9	62.7	64.6	22.7	47.4	51.0	54.2	57.3	49.1	22.7	22.7
7	43.1	40.2	42.1	43.5	44.7	46.0	22.7	34.7	37.8	40.6	43.3	45.3	22.5	22.6
8	30.6	28.1	29.6	30.9	32.1	33.3	22.7	26.5	29.3	31.8	34.0	35.6	22.1	21.4
9	23.0	20.7	22.1	23.2	24.3	25.3	22.7	20.5	22.4	24.2	25.9	27.3	21.7	20.3
10	-	15.9	17.1	18.1	19.1	20.0	20.9	15.6	17.4	19.0	20.6	21.8	21.3	19.1
12	-	9.6	10.7	11.7	12.6	13.5	14.2	9.3	11.0	12.5	13.9	15.0	15.6	15.8
14	-	-	-	-	-	-	-	5.6	7.1	8.4	9.7	10.8	11.4	11.5
16	-	-	-	-	-	-	-	2.9	4.6	5.8	7.0	8.0	8.5	8.6
18	-	-	-	-	-	-	-	-	-	-	-	-	-	6.6
θ	68~25	74~32	74~32	74~32	74~32	74~32	74~32	77~30	77~30	77~30	77~30	77~30	77~30	78~18
掛数	15	15	15	15	13	8	3	15	15	13	8	7	3	3
LK	1	2	3	4	5	6	7	8	9	10	11	12	13	14
T1	0	45	0	0	0	0	0	45	0	0	0	0	0	0
T2	0	0	45	0	0	0	0	45	45	0	0	0	0	0
T3	0	0	0	45	0	0	0	0	45	45	0	0	0	0
T4	0	0	0	0	45	0	0	0	0	45	45	0	0	0
T5	0	0	0	0	0	45	0	0	0	0	45	45	0	0
T6	0	0	0	0	0	0	45	0	0	0	0	45	90	100

作業半径 m	メインブーム長さ (m)													
	25.1	25.1	25.1	25.1	25.1	25.1	25.6	29.4	29.4	29.4	29.4	29.4	29.4	29.4
3	121.0	121.0	72.9	66.4	50.1	45.6	40.5	-	-	-	-	-	-	-
3.5	113.5	116.0	72.9	63.7	47.1	43.2	38.3	-	-	-	-	-	-	-
4	88.8	94.1	72.9	61.0	44.0	40.8	36.2	77.2	73.2	63.3	50.1	45.7	42.9	37.5
4.5	72.0	76.7	72.9	58.7	41.6	38.8	34.4	64.2	69.0	61.1	47.3	43.5	41.0	35.5
5	60.0	64.3	68.4	56.5	39.3	36.9	32.7	53.7	58.7	58.9	44.6	41.2	39.1	33.5
6	42.3	46.4	50.2	52.7	35.6	33.8	29.8	39.1	43.4	47.0	40.3	37.7	36.0	30.4
7	31.6	35.2	38.6	41.3	32.6	31.3	27.6	29.9	33.7	36.9	36.4	34.3	33.3	27.5
8	24.5	27.7	30.8	33.3	29.6	28.8	25.4	23.6	27.1	30.0	30.9	31.6	31.3	25.5
9	19.3	22.4	25.3	27.4	27.1	26.6	23.3	18.8	22.3	25.0	25.8	26.4	27.0	23.6
10	15.2	18.2	20.3	21.9	22.5	23.0	22.0	15.0	18.4	21.1	21.9	22.5	23.0	21.7
12	9.5	11.7	13.7	15.1	15.6	16.1	16.2	9.7	12.8	14.7	15.2	15.7	16.0	16.5
14	5.9	7.7	9.5	10.8	11.4	11.8	11.9	6.3	8.8	10.5	11.0	11.4	11.7	12.2
16	3.3	5.2	6.8	8.0	8.5	8.9	9.0	3.9	6.1	7.7	8.1	8.5	8.8	9.2
18	1.3	3.3	4.9	6.1	6.5	6.9	7.0	2.1	4.3	5.8	6.2	6.5	6.8	7.2
20	-	1.8	3.5	4.7	5.1	5.4	5.5	-	2.8	4.3	4.7	5.1	5.4	5.7
22	-	-	-	-	-	-	4.4	-	1.6	3.3	3.6	4.0	4.2	4.6
24	-	-	-	-	-	-	-	-	-	2.3	2.7	3.1	3.4	3.7
θ	80~37	80~28	80~28	80~28	80~28	80~28	80~28	79~48	79~35	79~27	79~27	79~27	79~27	79~27
掛数	13	13	8	7	6	5	5	9	8	7	6	5	5	4
LK	15	16	17	18	19	20	21	22	23	24	25	26	27	28
T1	45	0	0	0	0	0	0	45	0	0	0	0	0	0
T2	45	45	0	0	0	0	0	45	45	0	0	0	0	0
T3	45	45	45	0	0	0	0	45	45	45	0	0	0	0
T4	0	45	45	45	0	0	0	45	45	45	90	45	45	0
T5	0	0	45	45	90	45	45	0	45	45	45	90	45	90
T6	0	0	0	45	45	90	100	0	0	45	45	45	90	90

単位：t

- LK ブーム伸縮コード
- T? ブーム長さ構成 (%)

メインブーム定格総荷重

アウトリガー張出幅：8. 2m

カウンタウエイト：0 t

作業半径 m	メインブーム長さ (m)								
	30.6	33.6	33.6	33.6	33.6	33.6	33.6	33.6	34.9
5	29.3	49.5	54.1	48.5	45.8	40.8	38.5	34.4	-
6	26.6	37.1	41.1	42.1	41.6	37.7	34.8	31.3	27.5
7	24.1	29.0	32.6	33.5	34.2	35.2	32.0	29.0	25.3
8	22.2	23.3	26.6	27.4	28.1	29.2	29.2	26.6	23.3
9	20.6	18.9	22.2	22.9	23.6	24.6	24.8	24.9	21.6
10	19.0	15.4	18.6	19.3	20.0	21.0	21.2	22.2	20.3
12	16.4	10.4	13.3	14.0	14.6	15.5	15.7	16.4	16.5
14	12.3	7.1	9.8	10.2	10.7	11.3	11.4	12.1	12.2
16	9.4	4.7	7.0	7.5	7.9	8.4	8.6	9.2	9.3
18	7.3	2.9	5.1	5.5	5.9	6.5	6.6	7.1	7.2
20	5.8	1.6	3.7	4.1	4.5	5.0	5.1	5.6	5.7
22	4.7	-	2.5	3.0	3.4	3.9	4.0	4.5	4.6
24	3.8	-	1.5	2.0	2.4	3.0	3.1	3.6	3.7
26	3.0	-	-	1.2	1.6	2.2	2.3	2.9	2.9
28	-	-	-	-	-	1.5	1.6	2.2	2.3
30	-	-	-	-	-	-	1.1	1.6	1.7
θ	78~23	79~50	79~39	79~33	79~33	79~26	79~15	79~15	77~22
掛数	3	6	6	5	5	5	4	4	3
LK	29	30	31	32	33	34	35	36	37
T1	0	45	0	0	0	0	0	0	0
T2	0	45	45	0	0	0	0	0	0
T3	0	45	45	90	45	45	0	0	0
T4	0	45	45	45	90	45	90	45	45
T5	100	45	45	45	45	45	90	90	100
T6	100	0	45	45	45	90	45	90	100

作業半径 m	メインブーム長さ (m)								
	37.9	37.9	37.9	37.9	37.9	37.9	37.9	37.9	39.9
7	28.3	29.1	29.8	31.4	31.2	32.3	30.0	28.6	24.6
8	23.1	23.8	24.5	26.0	25.8	26.8	27.7	26.4	22.6
9	19.1	19.8	20.5	21.9	21.7	22.7	23.6	24.1	21.1
10	15.8	16.4	17.1	18.6	18.4	19.4	20.2	20.8	19.5
12	11.0	11.7	12.3	13.6	13.4	14.3	15.1	15.6	15.4
14	7.8	8.4	9.0	10.2	10.1	10.9	11.7	12.0	12.0
16	5.5	6.1	6.7	7.8	7.6	8.3	8.8	9.1	9.2
18	3.8	4.3	4.9	5.8	5.7	6.3	6.8	7.1	7.2
20	2.4	3.0	3.5	4.4	4.3	4.8	5.3	5.6	5.7
22	1.4	1.9	2.4	3.3	3.2	3.7	4.1	4.4	4.5
24	-	-	1.4	2.3	2.2	2.8	3.3	3.5	3.6
26	-	-	-	1.5	1.3	2.0	2.5	2.8	2.9
28	-	-	-	-	-	1.3	1.8	2.1	2.2
30	-	-	-	-	-	-	1.2	1.5	1.6
32	-	-	-	-	-	-	-	1.0	1.1
θ	77~51	77~51	77~47	77~43	77~43	77~38	77~32	77~26	78~31
掛数	3	3	4	4	4	4	4	3	3
LK	38	39	40	41	42	43	44	45	46
T1	45	0	0	0	0	0	0	0	0
T2	45	90	45	45	0	0	0	0	0
T3	45	45	90	45	90	45	45	0	0
T4	45	45	45	45	90	90	45	90	100
T5	45	45	45	45	45	90	90	90	100
T6	45	45	45	90	45	45	90	90	100

単位：t

LK ブーム伸縮コード
T? ブーム長さ構成 (%)

メインブーム定格総荷重

アウトリガー張出幅：8. 2m

カウンタウエイト：0 t

作業半径 m	メインブーム長さ (m)								
	42.1	42.1	42.1	42.1	42.1	42.1	42.1	42.1	44.2
8	20.2	20.9	22.8	22.1	23.2	24.9	24.6	26.0	22.8
9	16.4	17.1	19.1	18.3	19.4	21.2	20.9	22.2	21.2
10	13.5	14.1	16.0	15.2	16.3	18.0	17.7	19.1	18.7
12	9.2	9.8	11.5	10.8	11.8	13.4	13.1	14.4	14.1
14	6.3	6.8	8.4	7.8	8.8	10.2	10.0	11.1	11.0
16	4.2	4.7	6.2	5.6	6.5	7.9	7.7	8.8	8.7
18	2.6	3.0	4.5	3.9	4.8	6.1	5.9	6.8	6.9
20	1.3	1.7	3.2	2.6	3.4	4.7	4.5	5.3	5.4
22	-	-	2.1	1.5	2.4	3.6	3.4	4.2	4.2
24	-	-	1.2	-	1.5	2.7	2.5	3.3	3.3
26	-	-	-	-	-	1.8	1.7	2.5	2.6
28	-	-	-	-	-	1.1	-	1.8	1.9
30	-	-	-	-	-	-	-	1.2	1.3
θ	77~59	78~59	78~52	78~56	78~52	78~45	78~49	78~41	78~44
掛数	3	3	3	3	3	3	3	3	3
LK	47	48	49	50	51	52	53	54	55
T1	90	45	45	0	0	0	0	0	0
T2	45	90	45	90	45	45	0	0	0
T3	45	45	45	90	90	45	90	45	45
T4	45	45	45	45	90	45	90	90	100
T5	45	45	45	45	45	90	90	90	100
T6	45	45	90	45	45	90	45	90	100

作業半径 m	メインブーム長さ (m)												
	46.4	46.4	46.4	46.4	46.4	46.4	46.4	49.2	50.6	50.6	50.6	50.6	50.6
9	14.7	15.9	18.4	17.4	18.8	20.0	20.5	-	-	-	-	-	-
10	12.0	13.2	15.5	14.6	15.9	17.1	17.5	16.9	11.3	12.7	14.8	14.3	15.7
12	8.1	9.2	11.3	10.5	11.7	12.8	13.2	12.8	7.7	9.0	10.9	10.5	11.8
14	5.4	6.4	8.4	7.6	8.8	9.8	10.2	9.9	5.1	6.3	8.2	7.7	9.0
16	3.4	4.3	6.3	5.5	6.6	7.6	7.9	7.7	3.2	4.4	6.1	5.7	6.9
18	1.9	2.8	4.6	3.9	5.0	5.9	6.2	6.1	1.7	2.9	4.6	4.1	5.3
20	-	1.5	3.3	2.6	3.7	4.5	4.9	4.8	-	1.7	3.3	2.9	4.0
22	-	-	2.3	1.6	2.6	3.5	3.8	3.7	-	-	2.3	1.9	3.0
24	-	-	1.4	-	1.8	2.6	2.9	2.8	-	-	1.5	1.1	2.1
26	-	-	-	-	1.0	1.8	2.2	2.1	-	-	-	-	1.4
28	-	-	-	-	-	1.2	1.5	1.5	-	-	-	-	-
θ	77~65	77~62	77~56	77~59	77~53	77~50	77~50	76~53	77~67	77~65	77~59	77~59	77~57
掛数	2	2	2	2	2	3	3	2	2	2	2	2	2
LK	56	57	58	59	60	61	62	63	64	65	66	67	68
T1	90	45	45	0	0	0	0	0	90	45	45	0	0
T2	90	90	45	90	45	45	0	0	90	90	45	90	45
T3	45	90	45	90	90	45	90	100	90	90	45	90	90
T4	45	45	45	90	90	90	90	100	45	90	90	90	90
T5	45	45	90	45	90	90	90	100	45	45	90	90	90
T6	45	45	90	45	45	90	90	100	45	45	90	45	90

単位：t

LK ブーム伸縮コード
T? ブーム長さ構成 (%)

メインブーム定格総荷重

アウトリガー張出幅：8.2m

カウンタウエイト：0t

作業半径 m	メインブーム長さ (m)						
	53.5	54.9	54.9	54.9	54.9	59.1	62.7
12	11.6	8.9	10.1	10.5	10.2	-	-
14	8.9	6.4	7.5	7.9	7.7	6.8	6.5
16	6.8	4.5	5.6	6.0	5.8	4.9	4.7
18	5.3	3.0	4.1	4.5	4.4	3.5	3.4
20	4.0	1.9	2.9	3.2	3.2	2.4	2.2
22	3.0	-	1.9	2.3	2.2	1.4	1.3
24	2.2	-	1.1	1.4	1.4	-	-
26	1.5	-	-	-	-	-	-
θ	75~59	76~67	76~62	76~62	76~62	76~66	75~68
掛数	2	2	2	2	2	2	2
LK	69	71	72	73	74	76	77
T1	0	45	45	0	0	45	45
T2	45	90	45	90	100	90	100
T3	100	90	90	90	100	90	100
T4	100	90	90	90	100	90	100
T5	100	90	90	90	100	90	100
T6	100	45	45	90	100	90	100

LK ブーム伸縮コード

T? ブーム長さ構成 (%)

メインブーム定格総荷重

アウトリガー張出幅：6. 8 5 m

カウンタウエイト：6 8. 5 t

作業半径 m	メインブーム長さ (m)													
	12.4	16.6	16.6	16.6	16.6	16.6	16.6	20.9	20.9	20.9	20.9	20.9	20.9	21.4
3	135.0	135.0	135.0	135.0	121.0	72.6	22.7	135.0	135.0	118.0	72.8	63.3	22.7	22.7
3.5	131.5	130.5	131.0	131.5	115.0	72.6	22.7	130.0	131.0	110.5	72.8	60.3	22.7	22.7
4	121.0	120.0	120.5	121.0	108.5	72.6	22.7	119.5	120.5	103.0	72.8	57.4	22.7	22.7
4.5	112.0	111.0	111.5	112.0	102.5	72.5	22.7	110.5	111.5	98.2	71.2	55.3	22.7	22.7
5	104.0	103.0	103.5	104.5	96.6	72.4	22.7	103.0	104.0	93.2	69.5	53.2	22.7	22.7
6	91.3	90.2	90.9	91.4	88.8	67.4	22.7	90.0	91.0	83.9	66.0	49.1	22.7	22.7
7	80.6	79.6	80.2	80.8	80.9	62.3	22.7	79.4	80.4	75.4	62.3	45.3	22.5	22.6
8	72.0	71.0	71.6	72.2	72.8	57.4	22.7	70.8	71.8	70.2	58.0	42.7	22.1	21.4
9	64.7	63.8	64.5	65.1	65.7	53.7	22.7	63.7	64.7	64.9	53.7	40.2	21.7	20.3
10	-	57.9	58.6	59.2	59.7	49.9	22.7	57.7	58.7	59.6	49.4	37.6	21.3	19.1
12	-	44.5	45.5	46.3	47.1	44.0	22.7	44.3	45.7	46.9	43.5	33.4	19.4	17.0
14	-	-	-	-	-	-	-	34.4	35.7	36.9	38.1	29.6	17.1	15.0
16	-	-	-	-	-	-	-	27.7	29.0	30.1	31.1	27.0	15.6	13.6
18	-	-	-	-	-	-	-	-	-	-	-	-	-	12.4
θ	68~25	74~32	74~32	74~32	74~32	74~32	74~32	77~30	77~30	77~30	77~30	77~30	77~30	78~18
掛数	16	16	16	16	13	8	3	16	16	13	8	7	3	3
LK	1	2	3	4	5	6	7	8	9	10	11	12	13	14
T1	0	45	0	0	0	0	0	45	0	0	0	0	0	0
T2	0	0	45	0	0	0	0	45	45	0	0	0	0	0
T3	0	0	0	45	0	0	0	0	45	45	0	0	0	0
T4	0	0	0	0	45	0	0	0	0	45	45	0	0	0
T5	0	0	0	0	0	45	0	0	0	0	45	45	0	0
T6	0	0	0	0	0	0	45	0	0	0	0	45	90	100

作業半径 m	メインブーム長さ (m)													
	25.1	25.1	25.1	25.1	25.1	25.1	25.6	29.4	29.4	29.4	29.4	29.4	29.4	29.4
3	121.0	121.0	72.9	66.4	50.1	45.6	40.5	-	-	-	-	-	-	-
3.5	121.0	116.0	72.9	63.7	47.1	43.2	38.3	-	-	-	-	-	-	-
4	120.0	111.0	72.9	61.0	44.0	40.8	36.2	94.8	73.2	63.3	50.1	45.7	42.9	37.5
4.5	111.0	105.0	72.9	58.7	41.6	38.8	34.4	94.8	73.0	61.1	47.3	43.5	41.0	35.5
5	103.0	99.3	72.9	56.5	39.3	36.9	32.7	94.8	72.9	58.9	44.6	41.2	39.1	33.5
6	90.2	89.8	70.1	52.7	35.6	33.8	29.8	90.9	72.1	55.3	40.3	37.7	36.0	30.4
7	79.6	80.9	64.9	49.6	32.6	31.3	27.6	80.3	70.7	51.9	36.4	34.3	33.3	27.5
8	71.0	72.3	59.8	46.5	29.6	28.8	25.4	71.7	66.1	49.4	33.8	32.1	31.3	25.5
9	63.9	65.2	55.3	43.6	27.1	26.6	23.3	64.6	61.4	47.0	31.2	29.8	29.3	23.6
10	58.0	59.2	51.9	41.4	25.4	25.1	22.0	58.6	56.8	44.5	28.6	27.6	27.3	21.7
12	44.6	46.3	45.2	37.0	22.1	22.1	19.5	45.4	47.3	40.1	25.0	24.4	24.4	19.0
14	34.7	36.3	37.8	33.1	19.4	19.6	17.3	35.4	37.2	36.0	22.1	21.8	22.0	16.8
16	28.0	29.5	30.9	29.9	17.5	17.7	15.7	28.6	30.3	31.7	19.4	19.4	19.7	14.8
18	23.1	24.5	25.9	27.0	15.7	16.0	14.0	23.7	25.3	26.7	17.7	17.8	18.2	13.5
20	19.5	20.8	22.1	23.2	14.5	14.8	13.0	20.0	21.6	22.8	16.0	16.2	16.7	12.3
22	-	-	-	-	-	-	12.0	17.1	18.6	19.9	14.7	14.8	15.4	11.2
24	-	-	-	-	-	-	-	14.8	16.3	17.5	13.6	13.8	14.5	10.5
θ	80~28	80~28	80~28	80~28	80~28	80~28	80~28	79~27	79~27	79~27	79~27	79~27	79~27	79~27
掛数	13	13	8	7	6	5	5	10	8	7	6	5	5	4
LK	15	16	17	18	19	20	21	22	23	24	25	26	27	28
T1	45	0	0	0	0	0	0	45	0	0	0	0	0	0
T2	45	45	0	0	0	0	0	45	45	0	0	0	0	0
T3	45	45	45	0	0	0	0	45	45	45	0	0	0	0
T4	0	45	45	45	0	0	0	45	45	45	90	45	45	0
T5	0	0	45	45	90	45	45	0	45	45	45	90	45	90
T6	0	0	0	45	45	90	100	0	0	45	45	45	90	90

LK ブーム伸縮コード
T? ブーム長さ構成 (%)

メインブーム定格総荷重

アウトリガー張出幅：6.85m

カウンタウエイト：68.5 t

作業半径 m	メインブーム長さ (m)								
	30.6	33.6	33.6	33.6	33.6	33.6	33.6	33.6	34.9
5	29.3	73.7	60.5	48.5	45.8	40.8	38.5	34.4	-
6	26.6	73.6	57.1	43.6	41.6	37.7	34.8	31.3	27.5
7	24.1	70.4	54.2	39.9	38.4	35.2	32.0	29.0	25.3
8	22.2	67.1	51.2	36.2	35.2	32.7	29.2	26.6	23.3
9	20.6	63.8	49.0	33.7	32.8	31.0	27.1	24.9	21.6
10	19.0	59.4	47.0	31.4	30.8	29.4	25.3	23.4	20.3
12	16.4	46.4	42.9	26.9	26.7	26.2	21.8	20.4	17.8
14	14.7	36.3	38.1	23.9	23.8	23.9	19.4	18.3	15.7
16	12.9	29.5	31.1	21.4	21.3	21.9	17.4	16.6	14.3
18	11.7	24.5	26.1	18.9	18.9	19.9	15.4	14.9	12.9
20	10.6	20.8	22.3	17.2	17.3	18.4	14.1	13.7	11.6
22	9.6	17.8	19.3	15.8	15.9	17.2	12.9	12.6	10.8
24	8.9	15.5	16.9	14.3	14.5	15.9	11.8	11.6	10.0
26	8.3	13.5	14.9	13.3	13.5	15.0	10.9	10.9	9.2
28	-	11.9	13.3	12.4	12.6	14.3	10.2	10.3	8.7
30	-	10.6	12.0	11.5	11.7	13.0	9.5	9.7	8.2
θ	78~23	79~15	79~15	79~15	79~15	79~15	79~15	79~15	77~22
掛数	3	8	7	5	5	5	4	4	3
LK	29	30	31	32	33	34	35	36	37
T1	0	45	0	0	0	0	0	0	0
T2	0	45	45	0	0	0	0	0	0
T3	0	45	45	90	45	45	0	0	0
T4	0	45	45	45	90	45	90	45	45
T5	100	45	45	45	45	45	90	90	100
T6	100	0	45	45	45	90	45	90	100

作業半径 m	メインブーム長さ (m)								
	37.9	37.9	37.9	37.9	37.9	37.9	37.9	37.9	39.9
7	52.8	44.7	40.9	36.4	34.9	32.6	30.0	28.6	24.6
8	50.8	41.2	37.9	34.4	32.2	30.3	28.0	26.4	22.6
9	48.8	37.9	35.1	32.4	29.7	28.1	26.1	24.5	21.1
10	47.0	35.1	32.6	30.7	27.4	26.1	24.4	22.6	19.5
12	44.0	30.9	29.0	28.0	24.3	23.4	22.0	20.2	17.2
14	37.2	26.8	25.5	25.3	21.2	20.6	19.5	17.7	15.3
16	30.3	24.1	23.0	23.3	18.9	18.6	17.8	15.8	13.4
18	25.3	21.8	20.9	21.7	17.1	17.0	16.3	14.4	12.3
20	21.5	19.5	18.9	20.0	15.4	15.4	14.9	13.0	11.1
22	18.6	17.6	17.2	18.5	13.8	14.0	13.7	11.8	10.0
24	16.2	16.3	16.0	17.5	12.8	13.1	12.9	10.9	9.2
26	14.2	14.5	14.8	15.5	11.8	12.1	12.0	10.1	8.5
28	12.6	12.9	13.2	13.8	10.7	11.1	11.2	9.3	7.8
30	11.2	11.5	11.8	12.4	10.1	10.5	10.7	8.7	7.2
32	10.0	10.3	10.6	11.2	9.4	9.8	10.1	8.2	6.8
34	9.0	9.3	9.6	10.2	8.8	9.2	9.6	7.7	6.4
36	-	-	-	-	-	-	-	-	5.9
θ	77~16	77~16	77~16	77~16	77~16	77~16	77~16	77~16	78~16
掛数	6	5	5	5	5	4	4	3	3
LK	38	39	40	41	42	43	44	45	46
T1	45	0	0	0	0	0	0	0	0
T2	45	90	45	45	0	0	0	0	0
T3	45	45	90	45	90	45	45	0	0
T4	45	45	45	45	90	90	45	90	100
T5	45	45	45	45	45	90	90	90	100
T6	45	45	45	90	45	45	90	90	100

LK ブーム伸縮コード
T? ブーム長さ構成 (%)

メインブーム定格総荷重

アウトリガー張出幅：6.85m

カウンタウエイト：68.5 t

作業半径 m	メインブーム長さ (m)								
	42.1	42.1	42.1	42.1	42.1	42.1	42.1	42.1	44.2
8	44.9	41.8	35.0	36.5	32.7	28.8	28.9	26.4	22.8
9	42.1	38.9	33.3	33.8	30.5	27.2	26.9	24.7	21.2
10	39.2	36.4	31.6	31.5	28.5	25.6	25.1	23.2	20.0
12	34.1	31.9	28.8	27.5	25.1	22.9	21.9	20.5	17.6
14	30.4	28.7	26.6	24.5	22.6	20.8	19.7	18.5	15.9
16	26.8	25.4	24.3	21.6	20.0	18.7	17.4	16.6	14.3
18	24.1	23.0	22.7	19.4	18.2	17.3	15.6	15.1	12.8
20	21.0	21.2	21.3	17.7	16.7	16.1	14.3	13.9	11.8
22	18.0	18.3	19.2	16.1	15.3	14.9	13.0	12.8	10.9
24	15.6	15.9	16.8	14.4	13.8	13.7	11.7	11.6	10.0
26	13.7	14.0	14.8	13.3	12.9	13.0	10.8	10.9	9.1
28	12.1	12.3	13.2	12.4	12.0	12.2	10.1	10.2	8.6
30	10.7	10.9	11.8	11.4	11.1	11.5	9.3	9.5	8.0
32	9.5	9.8	10.6	10.3	10.3	10.9	8.6	8.8	7.4
34	8.5	8.7	9.5	9.2	9.7	10.4	8.1	8.4	6.9
36	7.6	7.8	8.6	8.3	8.8	9.5	7.6	8.0	6.6
38	6.8	7.1	7.8	7.6	8.0	8.7	7.1	7.5	6.3
40	-	-	-	-	-	-	-	-	5.9
θ	77~16	78~16	78~16	78~16	78~16	78~16	78~16	78~16	78~17
掛数	5	5	4	4	4	3	3	3	3
LK	47	48	49	50	51	52	53	54	55
T1	90	45	45	0	0	0	0	0	0
T2	45	90	45	90	45	45	0	0	0
T3	45	45	45	90	90	45	90	45	45
T4	45	45	45	45	90	45	90	90	100
T5	45	45	45	45	45	90	90	90	100
T6	45	45	90	45	45	90	45	90	100

作業半径 m	メインブーム長さ (m)												
	46.4	46.4	46.4	46.4	46.4	46.4	46.4	49.2	50.6	50.6	50.6	50.6	50.6
9	37.5	33.9	27.8	30.2	26.7	25.2	24.2	-	-	-	-	-	-
10	35.0	31.7	26.4	28.3	25.0	23.7	22.7	19.4	30.8	27.8	24.1	24.6	22.7
12	30.8	28.1	23.7	25.0	22.3	21.2	20.2	17.3	27.7	24.9	21.8	22.1	20.4
14	27.3	25.1	21.7	22.2	20.0	19.2	18.1	15.3	24.8	22.3	19.7	20.0	18.3
16	24.6	22.8	19.9	20.1	18.2	17.6	16.4	13.9	22.3	20.2	18.2	18.2	16.7
18	21.9	20.4	18.2	17.9	16.3	15.9	14.7	12.6	20.3	18.5	16.7	16.6	15.3
20	19.7	18.5	16.9	16.2	14.9	14.6	13.3	11.2	18.3	16.8	15.3	15.1	13.9
22	17.8	17.1	15.9	14.9	13.8	13.7	12.3	10.3	16.5	15.3	14.2	13.7	12.7
24	15.4	15.8	14.8	13.6	12.7	12.7	11.3	9.5	15.3	14.2	13.4	12.7	11.8
26	13.5	14.0	13.8	12.3	11.6	11.7	10.3	8.7	13.5	13.2	12.5	11.7	11.0
28	11.8	12.4	13.0	11.3	10.7	10.9	9.4	7.9	11.9	12.1	11.7	10.8	10.2
30	10.5	11.0	12.0	10.5	10.1	10.3	8.8	7.3	10.5	11.1	10.8	9.8	9.4
32	9.3	9.8	10.8	9.7	9.4	9.7	8.2	6.8	9.3	10.0	10.3	9.1	8.8
34	8.2	8.7	9.8	9.0	8.8	9.1	7.6	6.3	8.3	8.9	9.8	8.5	8.3
36	7.3	7.8	8.9	8.3	8.2	8.6	7.1	5.8	7.4	8.0	9.0	7.9	7.8
38	6.6	7.0	8.1	7.7	7.8	8.2	6.7	5.4	6.6	7.2	8.1	7.3	7.3
40	5.9	6.3	7.3	6.9	7.4	7.9	6.3	5.1	5.9	6.5	7.4	6.9	6.9
42	5.3	5.7	6.7	6.3	6.9	7.4	6.0	4.8	5.3	5.9	6.8	6.5	6.5
44	-	-	-	-	-	-	-	4.5	4.7	5.3	6.2	6.0	6.2
46	-	-	-	-	-	-	-	-	4.2	4.8	5.7	5.5	5.9
θ	77~17	77~17	77~17	77~17	77~17	77~17	77~17	76~20	77~17	77~17	77~17	77~17	77~17
掛数	4	4	3	4	3	3	3	2	4	3	3	3	3
LK	56	57	58	59	60	61	62	63	64	65	66	67	68
T1	90	45	45	0	0	0	0	0	90	45	45	0	0
T2	90	90	45	90	45	45	0	0	90	90	45	90	45
T3	45	90	45	90	90	45	90	100	90	90	45	90	90
T4	45	45	45	90	90	90	90	100	45	90	90	90	90
T5	45	45	90	45	90	90	90	100	45	45	90	90	90
T6	45	45	90	45	45	90	90	100	45	45	90	45	90

LK ブーム伸縮コード
T? ブーム長さ構成 (%)

メインブーム定格総荷重

アウトリガー張出幅：6.85m

カウンタウイト：68.5 t

作業半径 m	メインブーム長さ (m)										
	53.5	54.9	54.9	54.9	54.9	58.5	59.1	59.1	62.7	63.4	67.8
12	16.7	24.0	22.1	20.6	20.0	15.7	-	-	-	-	-
14	15.2	22.1	20.2	18.7	18.2	14.8	19.6	17.4	14.0	15.6	-
16	13.6	20.1	18.5	17.0	16.6	13.6	18.2	16.1	13.3	15.6	12.0
18	12.6	18.4	17.0	15.7	15.4	12.4	16.8	14.9	12.4	14.7	12.0
20	11.5	16.9	15.6	14.5	14.2	11.6	15.6	13.9	11.6	13.7	11.9
22	10.5	15.5	14.3	13.4	13.1	10.7	14.5	13.0	10.9	12.9	11.4
24	9.7	14.0	13.0	12.3	12.0	9.8	13.4	12.1	10.1	12.1	10.8
26	9.0	13.0	12.2	11.6	11.3	9.0	12.3	11.2	9.4	11.4	10.2
28	8.4	12.1	11.4	10.9	10.5	8.4	11.5	10.5	8.6	10.6	9.7
30	7.7	10.7	10.6	10.1	9.7	7.8	10.7	9.9	8.1	9.9	9.1
32	7.1	9.6	9.8	9.4	8.9	7.2	9.8	9.3	7.6	9.4	8.6
34	6.7	8.5	9.1	8.8	8.2	6.7	8.8	8.6	7.1	8.8	8.1
36	6.3	7.6	8.3	8.4	7.7	6.1	7.9	8.0	6.6	8.2	7.6
38	5.9	6.8	7.5	7.9	7.3	5.7	7.1	7.5	6.1	7.5	7.1
40	5.5	6.1	6.7	7.3	6.8	5.3	6.3	7.1	5.7	6.7	6.7
42	5.1	5.5	6.1	6.7	6.3	5.0	5.7	6.5	5.3	6.1	6.1
44	4.9	4.9	5.5	6.1	5.9	4.6	5.1	5.9	5.0	5.5	5.5
46	4.6	4.4	5.0	5.6	5.6	4.2	4.6	5.4	4.7	5.0	5.0
48	4.3	3.9	4.5	5.1	5.3	4.0	4.1	4.9	4.4	4.5	4.5
50	-	3.4	4.1	4.7	4.9	3.7	3.7	4.5	4.1	4.1	4.0
54	-	-	-	-	-	3.3	2.8	3.7	3.6	3.3	3.2
58	-	-	-	-	-	-	-	-	3.0	2.5	2.5
62	-	-	-	-	-	-	-	-	-	-	1.8
θ	75~20	76~18	76~18	76~18	76~18	76~18	75~16	75~18	76~18	76~18	75~18
掛数	2	3	3	3	3	2	2	2	2	2	2
LK	69	70	71	72	73	74	75	76	77	78	79
T1	0	90	45	45	0	0	90	45	45	90	100
T2	45	90	90	45	90	100	90	90	100	90	100
T3	100	90	90	90	90	100	90	90	100	90	100
T4	100	90	90	90	90	100	90	90	100	90	100
T5	100	45	90	90	90	100	90	90	100	90	100
T6	100	45	45	90	90	100	45	90	100	90	100

LK ブーム伸縮コード
T? ブーム長さ構成 (%)

メインブーム定格総荷重

アウトリガー張出幅：6. 85 m

カウンタウエイト：59. 9 t

作業半径 m	メインブーム長さ (m)													
	12.4	16.6	16.6	16.6	16.6	16.6	16.6	20.9	20.9	20.9	20.9	20.9	20.9	21.4
3	135.0	135.0	135.0	135.0	121.0	72.6	22.7	135.0	135.0	118.0	72.8	63.3	22.7	22.7
3.5	130.0	129.0	129.5	130.0	115.0	72.6	22.7	129.0	129.5	110.5	72.8	60.3	22.7	22.7
4	119.5	118.5	119.5	120.0	108.5	72.6	22.7	118.5	119.5	103.0	72.8	57.4	22.7	22.7
4.5	111.0	109.5	110.5	111.0	102.5	72.5	22.7	109.5	110.5	98.2	71.2	55.3	22.7	22.7
5	103.0	102.0	102.5	103.0	96.6	72.4	22.7	102.0	102.5	93.2	69.5	53.2	22.7	22.7
6	90.0	88.9	89.6	90.2	88.8	67.4	22.7	88.8	89.8	83.9	66.0	49.1	22.7	22.7
7	79.5	78.4	79.1	79.7	80.3	62.3	22.7	78.3	79.3	75.4	62.3	45.3	22.5	22.6
8	71.0	69.9	70.6	71.2	71.8	57.4	22.7	69.8	70.8	70.2	58.0	42.7	22.1	21.4
9	63.9	62.9	63.6	64.2	64.8	53.7	22.7	62.8	63.8	64.7	53.7	40.2	21.7	20.3
10	-	53.9	55.0	55.9	56.8	49.9	22.7	53.6	55.2	56.6	49.4	37.6	21.3	19.1
12	-	39.6	40.5	41.3	42.1	42.9	22.7	39.3	40.7	42.0	43.2	33.4	19.4	17.0
14	-	-	-	-	-	-	-	30.4	31.7	32.8	34.0	29.6	17.1	15.0
16	-	-	-	-	-	-	-	24.4	25.6	26.7	27.8	27.0	15.6	13.6
18	-	-	-	-	-	-	-	-	-	-	-	-	-	12.4
θ	68~25	74~32	74~32	74~32	74~32	74~32	74~32	77~30	77~30	77~30	77~30	77~30	77~30	78~18
掛数	16	16	16	16	13	8	3	16	16	13	8	7	3	3
LK	1	2	3	4	5	6	7	8	9	10	11	12	13	14
T1	0	45	0	0	0	0	0	45	0	0	0	0	0	0
T2	0	0	45	0	0	0	0	45	45	0	0	0	0	0
T3	0	0	0	45	0	0	0	0	45	45	0	0	0	0
T4	0	0	0	0	45	0	0	0	0	45	45	0	0	0
T5	0	0	0	0	0	45	0	0	0	0	45	45	0	0
T6	0	0	0	0	0	0	45	0	0	0	0	45	90	100

作業半径 m	メインブーム長さ (m)													
	25.1	25.1	25.1	25.1	25.1	25.1	25.6	29.4	29.4	29.4	29.4	29.4	29.4	29.4
3	121.0	121.0	72.9	66.4	50.1	45.6	40.5	-	-	-	-	-	-	-
3.5	121.0	116.0	72.9	63.7	47.1	43.2	38.3	-	-	-	-	-	-	-
4	118.5	111.0	72.9	61.0	44.0	40.8	36.2	94.8	73.2	63.3	50.1	45.7	42.9	37.5
4.5	109.5	105.0	72.9	58.7	41.6	38.8	34.4	94.8	73.0	61.1	47.3	43.5	41.0	35.5
5	102.0	99.3	72.9	56.5	39.3	36.9	32.7	94.8	72.9	58.9	44.6	41.2	39.1	33.5
6	89.0	89.8	70.1	52.7	35.6	33.8	29.8	89.6	72.1	55.3	40.3	37.7	36.0	30.4
7	78.5	79.8	64.9	49.6	32.6	31.3	27.6	79.1	70.7	51.9	36.4	34.3	33.3	27.5
8	70.0	71.3	59.8	46.5	29.6	28.8	25.4	70.6	66.1	49.4	33.8	32.1	31.3	25.5
9	63.0	64.3	55.3	43.6	27.1	26.6	23.3	63.6	61.4	47.0	31.2	29.8	29.3	23.6
10	54.0	56.0	51.9	41.4	25.4	25.1	22.0	54.9	56.8	44.5	28.6	27.6	27.3	21.7
12	39.6	41.3	43.0	37.0	22.1	22.1	19.5	40.4	42.4	40.1	25.0	24.4	24.4	19.0
14	30.7	32.3	33.8	33.1	19.4	19.6	17.3	31.4	33.2	34.7	22.1	21.8	22.0	16.8
16	24.6	26.1	27.5	28.6	17.5	17.7	15.7	25.2	26.9	28.3	19.4	19.4	19.7	14.8
18	20.2	21.6	23.0	24.0	15.7	16.0	14.0	20.8	22.4	23.8	17.7	17.8	18.2	13.5
20	16.9	18.3	19.6	20.6	14.5	14.8	13.0	17.4	19.0	20.3	16.0	16.2	16.7	12.3
22	-	-	-	-	-	-	12.0	14.8	16.3	17.6	14.7	14.8	15.4	11.2
24	-	-	-	-	-	-	-	12.7	14.2	15.4	13.6	13.8	14.5	10.5
θ	80~28	80~28	80~28	80~28	80~28	80~28	80~18	79~27	79~27	79~27	79~27	79~27	79~27	79~27
掛数	13	13	8	7	6	5	5	10	8	7	6	5	5	4
LK	15	16	17	18	19	20	21	22	23	24	25	26	27	28
T1	45	0	0	0	0	0	0	45	0	0	0	0	0	0
T2	45	45	0	0	0	0	0	45	45	0	0	0	0	0
T3	45	45	45	0	0	0	0	45	45	45	0	0	0	0
T4	0	45	45	45	0	0	0	45	45	45	90	45	45	0
T5	0	0	45	45	90	45	45	0	45	45	45	90	45	90
T6	0	0	0	45	45	90	100	0	0	45	45	45	90	90

LK ブーム伸縮コード
T? ブーム長さ構成 (%)

メインブーム定格総荷重

アウトリガー張出幅：6.85m

カウンタウエイト：59.9t

作業半径 m	メインブーム長さ (m)								
	30.6	33.6	33.6	33.6	33.6	33.6	33.6	33.6	34.9
5	29.3	73.7	60.5	48.5	45.8	40.8	38.5	34.4	-
6	26.6	73.6	57.1	43.6	41.6	37.7	34.8	31.3	27.5
7	24.1	70.4	54.2	39.9	38.4	35.2	32.0	29.0	25.3
8	22.2	67.1	51.2	36.2	35.2	32.7	29.2	26.6	23.3
9	20.6	63.8	49.0	33.7	32.8	31.0	27.1	24.9	21.6
10	19.0	56.1	47.0	31.4	30.8	29.4	25.3	23.4	20.3
12	16.4	41.4	42.9	26.9	26.7	26.2	21.8	20.4	17.8
14	14.7	32.3	34.0	23.9	23.8	23.9	19.4	18.3	15.7
16	12.9	26.1	27.7	21.4	21.3	21.9	17.4	16.6	14.3
18	11.7	21.6	23.2	18.9	18.9	19.9	15.4	14.9	12.9
20	10.6	18.2	19.7	17.2	17.3	18.4	14.1	13.7	11.6
22	9.6	15.5	17.0	15.8	15.9	17.2	12.9	12.6	10.8
24	8.9	13.4	14.8	14.3	14.5	15.9	11.8	11.6	10.0
26	8.3	11.7	13.1	13.3	13.5	14.1	10.9	10.9	9.2
28	-	10.2	11.6	11.9	12.2	12.6	10.2	10.3	8.7
30	-	9.0	10.4	10.7	10.9	11.4	9.5	9.7	8.2
θ	78~23	79~15	79~15	79~15	79~15	79~15	79~15	79~15	77~22
掛数	3	8	7	5	5	5	4	4	3
LK	29	30	31	32	33	34	35	36	37
T1	0	45	0	0	0	0	0	0	0
T2	0	45	45	0	0	0	0	0	0
T3	0	45	45	90	45	45	0	0	0
T4	0	45	45	45	90	45	90	45	45
T5	100	45	45	45	45	45	90	90	100
T6	100	0	45	45	45	90	45	90	100

作業半径 m	メインブーム長さ (m)								
	37.9	37.9	37.9	37.9	37.9	37.9	37.9	37.9	39.9
7	52.8	44.7	40.9	36.4	34.9	32.6	30.0	28.6	24.6
8	50.8	41.2	37.9	34.4	32.2	30.3	28.0	26.4	22.6
9	48.8	37.9	35.1	32.4	29.7	28.1	26.1	24.5	21.1
10	47.0	35.1	32.6	30.7	27.4	26.1	24.4	22.6	19.5
12	42.4	30.9	29.0	28.0	24.3	23.4	22.0	20.2	17.2
14	33.2	26.8	25.5	25.3	21.2	20.6	19.5	17.7	15.3
16	26.9	24.1	23.0	23.3	18.9	18.6	17.8	15.8	13.4
18	22.4	21.8	20.9	21.7	17.1	17.0	16.3	14.4	12.3
20	19.0	19.3	18.9	20.0	15.4	15.4	14.9	13.0	11.1
22	16.3	16.6	16.9	17.6	13.8	14.0	13.7	11.8	10.0
24	14.1	14.4	14.8	15.4	12.8	13.1	12.9	10.9	9.2
26	12.3	12.7	13.0	13.6	11.8	12.1	12.0	10.1	8.5
28	10.9	11.2	11.5	12.1	10.7	11.1	11.2	9.3	7.8
30	9.6	9.9	10.2	10.8	10.1	10.5	10.7	8.7	7.2
32	8.6	8.8	9.1	9.7	9.4	9.8	10.1	8.2	6.8
34	7.6	7.9	8.2	8.8	8.7	9.1	9.5	7.7	6.4
36	-	-	-	-	-	-	-	-	5.9
θ	77~16	77~16	77~16	77~16	77~16	77~16	77~16	77~16	78~16
掛数	6	5	5	5	5	4	4	3	3
LK	38	39	40	41	42	43	44	45	46
T1	45	0	0	0	0	0	0	0	0
T2	45	90	45	45	0	0	0	0	0
T3	45	45	90	45	90	45	45	0	0
T4	45	45	45	45	90	90	45	90	100
T5	45	45	45	45	45	90	90	90	100
T6	45	45	45	90	45	45	90	90	100
LK	ブーム伸縮コード								
T?	ブーム長さ構成 (%)								

メインブーム定格総荷重

アウトリガー張出幅：6.85m

カウンタウエイト：59.9t

作業半径 m	メインブーム長さ (m)									
	42.1	42.1	42.1	42.1	42.1	42.1	42.1	42.1	42.1	44.2
8	44.9	41.8	35.0	36.5	32.7	28.8	28.9	26.4	22.8	
9	42.1	38.9	33.3	33.8	30.5	27.2	26.9	24.7	21.2	
10	39.2	36.4	31.6	31.5	28.5	25.6	25.1	23.2	20.0	
12	34.1	31.9	28.8	27.5	25.1	22.9	21.9	20.5	17.6	
14	30.4	28.7	26.6	24.5	22.6	20.8	19.7	18.5	15.9	
16	26.8	25.4	24.3	21.6	20.0	18.7	17.4	16.6	14.3	
18	21.8	22.1	22.7	19.4	18.2	17.3	15.6	15.1	12.8	
20	18.4	18.7	19.6	17.7	16.7	16.1	14.3	13.9	11.8	
22	15.7	16.0	16.9	16.1	15.3	14.9	13.0	12.8	10.9	
24	13.6	13.9	14.7	14.4	13.8	13.7	11.7	11.6	10.0	
26	11.8	12.1	12.9	12.6	12.9	13.0	10.8	10.9	9.1	
28	10.3	10.6	11.4	11.1	11.6	12.2	10.1	10.2	8.6	
30	9.1	9.3	10.2	9.8	10.3	11.1	9.3	9.5	8.0	
32	8.0	8.3	9.1	8.8	9.2	10.0	8.6	8.8	7.4	
34	7.1	7.3	8.1	7.8	8.3	9.0	8.1	8.4	6.9	
36	6.3	6.5	7.3	7.0	7.5	8.2	7.6	8.0	6.6	
38	5.6	5.8	6.6	6.3	6.8	7.5	7.1	7.5	6.3	
40	-	-	-	-	-	-	-	-	5.9	
θ	77~16	78~16	78~16	78~16	78~16	78~16	78~16	78~16	78~16	78~17
掛数	5	5	4	4	4	3	3	3	3	3
LK	47	48	49	50	51	52	53	54	55	
T1	90	45	45	0	0	0	0	0	0	
T2	45	90	45	90	45	45	0	0	0	
T3	45	45	45	90	90	45	90	45	45	
T4	45	45	45	45	90	45	90	90	100	
T5	45	45	45	45	45	90	90	90	100	
T6	45	45	90	45	45	90	45	90	100	

作業半径 m	メインブーム長さ (m)													
	46.4	46.4	46.4	46.4	46.4	46.4	46.4	46.4	49.2	50.6	50.6	50.6	50.6	50.6
9	37.5	33.9	27.8	30.2	26.7	25.2	24.2	-	-	-	-	-	-	-
10	35.0	31.7	26.4	28.3	25.0	23.7	22.7	19.4	30.8	27.8	24.1	24.6	22.7	
12	30.8	28.1	23.7	25.0	22.3	21.2	20.2	17.3	27.7	24.9	21.8	22.1	20.4	
14	27.3	25.1	21.7	22.2	20.0	19.2	18.1	15.3	24.8	22.3	19.7	20.0	18.3	
16	24.6	22.8	19.9	20.1	18.2	17.6	16.4	13.9	22.3	20.2	18.2	18.2	16.7	
18	21.6	20.4	18.2	17.9	16.3	15.9	14.7	12.6	20.3	18.5	16.7	16.6	15.3	
20	18.2	18.5	16.9	16.2	14.9	14.6	13.3	11.2	18.3	16.8	15.3	15.1	13.9	
22	15.5	16.1	15.9	14.9	13.8	13.7	12.3	10.3	15.6	15.3	14.2	13.7	12.7	
24	13.3	13.9	14.8	13.6	12.7	12.7	11.3	9.5	13.4	14.1	13.4	12.7	11.8	
26	11.6	12.1	13.2	12.3	11.6	11.7	10.3	8.7	11.6	12.3	12.5	11.7	11.0	
28	10.1	10.6	11.7	11.3	10.7	10.9	9.4	7.9	10.2	10.8	11.7	10.8	10.2	
30	8.8	9.4	10.4	10.0	10.1	10.3	8.8	7.3	8.9	9.6	10.5	9.8	9.4	
32	7.8	8.3	9.3	8.9	9.4	9.7	8.2	6.8	7.8	8.5	9.4	9.1	8.8	
34	6.8	7.3	8.4	8.0	8.6	9.1	7.6	6.3	6.9	7.5	8.5	8.3	8.3	
36	6.0	6.5	7.5	7.1	7.7	8.2	7.1	5.8	6.1	6.7	7.6	7.4	7.8	
38	5.3	5.8	6.8	6.4	7.0	7.5	6.7	5.4	5.4	6.0	6.9	6.7	7.3	
40	4.7	5.2	6.2	5.8	6.4	6.8	6.3	5.1	4.7	5.3	6.3	6.0	6.7	
42	4.2	4.6	5.6	5.2	5.8	6.3	6.0	4.8	4.2	4.8	5.7	5.5	6.1	
44	-	-	-	-	-	-	-	4.5	3.6	4.2	5.2	4.9	5.5	
46	-	-	-	-	-	-	-	-	3.1	3.8	4.7	4.5	5.1	
θ	77~17	77~17	77~17	77~17	77~17	77~17	77~17	76~20	77~17	77~17	77~17	77~17	77~17	77~17
掛数	4	4	3	4	3	3	3	2	4	3	3	3	3	3
LK	56	57	58	59	60	61	62	63	64	65	66	67	68	
T1	90	45	45	0	0	0	0	0	90	45	45	0	0	
T2	90	90	45	90	45	45	0	0	90	90	45	90	45	
T3	45	90	45	90	90	45	90	100	90	90	45	90	90	
T4	45	45	45	90	90	90	90	100	45	90	90	90	90	
T5	45	45	90	45	90	90	90	100	45	45	90	90	90	
T6	45	45	90	45	45	90	90	100	45	45	90	45	90	

LK ブーム伸縮コード
T? ブーム長さ構成 (%)

AC200-1 メインブーム定格総荷重

アウトリガー張出幅：6.85m

カウンタウエイト：59.9t

作業半径 m	メインブーム長さ (m)										
	53.5	54.9	54.9	54.9	54.9	58.5	59.1	59.1	62.7	63.4	67.8
12	16.7	24.0	22.1	20.6	20.0	15.7	-	-	-	-	-
14	15.2	22.1	20.2	18.7	18.2	14.8	19.6	17.4	14.0	15.6	-
16	13.6	20.1	18.5	17.0	16.6	13.6	18.2	16.1	13.3	15.6	12.0
18	12.6	18.4	17.0	15.7	15.4	12.4	16.8	14.9	12.4	14.7	12.0
20	11.5	16.9	15.6	14.5	14.2	11.6	15.6	13.9	11.6	13.7	11.9
22	10.5	15.5	14.3	13.4	13.1	10.7	14.5	13.0	10.9	12.9	11.4
24	9.7	13.7	13.0	12.3	12.0	9.8	13.4	12.1	10.1	12.1	10.8
26	9.0	11.9	12.2	11.6	11.3	9.0	12.2	11.2	9.4	11.4	10.2
28	8.4	10.4	11.1	10.9	10.5	8.4	10.7	10.5	8.6	10.6	9.7
30	7.7	9.1	9.8	10.1	9.7	7.8	9.4	9.9	8.1	9.8	9.1
32	7.1	8.1	8.7	9.3	8.9	7.2	8.3	9.1	7.6	8.8	8.6
34	6.7	7.1	7.8	8.4	8.2	6.7	7.4	8.2	7.1	7.8	7.8
36	6.3	6.3	7.0	7.5	7.7	6.1	6.6	7.4	6.6	7.0	6.9
38	5.9	5.6	6.2	6.8	7.0	5.7	5.8	6.6	6.1	6.2	6.2
40	5.5	4.9	5.6	6.1	6.3	5.3	5.2	6.0	5.7	5.6	5.5
42	5.1	4.3	5.0	5.6	5.8	5.0	4.6	5.4	5.3	5.0	5.0
44	4.9	3.8	4.5	5.0	5.2	4.6	4.1	4.8	4.9	4.5	4.4
46	4.6	3.3	4.0	4.6	4.8	4.2	3.6	4.4	4.4	4.0	4.0
48	4.3	2.8	3.6	4.1	4.3	4.0	3.1	3.9	3.9	3.6	3.5
50	-	2.3	3.2	3.8	3.9	3.7	2.6	3.5	3.6	3.1	3.1
54	-	-	-	-	-	3.3	1.8	2.8	2.8	2.3	2.2
58	-	-	-	-	-	-	-	-	2.1	1.6	1.5
θ	75~20	76~18	76~18	76~18	76~18	75~15	75~18	75~18	76~16	76~18	75~27
掛数	2	3	3	3	3	2	2	2	2	2	2
LK	69	70	71	72	73	74	75	76	77	78	79
T1	0	90	45	45	0	0	90	45	45	90	100
T2	45	90	90	45	90	100	90	90	100	90	100
T3	100	90	90	90	90	100	90	90	100	90	100
T4	100	90	90	90	90	100	90	90	100	90	100
T5	100	45	90	90	90	100	90	90	100	90	100
T6	100	45	45	90	90	100	45	90	100	90	100

LK ブーム伸縮コード
T? ブーム長さ構成 (%)

メインブーム定格総荷重

アウトリガー張出幅：6.85m

カウンタウエイト：42.6 t

作業半径 m	メインブーム長さ (m)													
	12.4	16.6	16.6	16.6	16.6	16.6	16.6	20.9	20.9	20.9	20.9	20.9	20.9	21.4
3	135.0	135.0	135.0	135.0	121.0	72.6	22.7	135.0	135.0	118.0	72.8	63.3	22.7	22.7
3.5	127.5	126.5	127.0	127.5	115.0	72.6	22.7	126.5	127.0	110.5	72.8	60.3	22.7	22.7
4	117.5	116.5	117.0	117.5	108.5	72.6	22.7	116.0	117.0	103.0	72.8	57.4	22.7	22.7
4.5	108.5	107.5	108.0	108.5	102.5	72.5	22.7	107.0	108.0	98.2	71.2	55.3	22.7	22.7
5	100.5	99.7	100.0	100.5	96.6	72.4	22.7	99.5	100.5	93.2	69.5	53.2	22.7	22.7
6	87.7	86.7	87.3	87.9	88.5	67.4	22.7	86.5	87.5	83.9	66.0	49.1	22.7	22.7
7	77.5	76.4	77.1	77.7	78.2	62.3	22.7	76.2	77.2	75.4	62.3	45.3	22.5	22.6
8	65.6	63.5	64.8	65.9	66.9	57.4	22.7	63.2	65.1	66.8	58.0	42.7	22.1	21.4
9	52.7	50.7	51.8	52.9	53.8	53.7	22.7	50.4	52.1	53.7	53.7	40.2	21.7	20.3
10	-	41.8	42.9	43.8	44.6	45.5	22.7	41.5	43.1	44.5	46.0	37.6	21.3	19.1
12	-	30.3	31.2	32.0	32.8	33.6	22.7	30.0	31.4	32.7	34.0	33.4	19.4	17.0
14	-	-	-	-	-	-	-	22.8	24.1	25.3	26.5	27.4	17.1	15.0
16	-	-	-	-	-	-	-	18.0	19.2	20.3	21.4	22.3	15.6	13.6
18	-	-	-	-	-	-	-	-	-	-	-	-	-	12.4
θ	68~25	74~32	74~32	74~32	74~32	74~32	74~32	77~30	77~30	77~30	77~30	77~30	77~30	78~18
掛数	16	16	16	16	13	8	3	16	16	13	8	7	3	3
LK	1	2	3	4	5	6	7	8	9	10	11	12	13	14
T1	0	45	0	0	0	0	0	45	0	0	0	0	0	0
T2	0	0	45	0	0	0	0	45	45	0	0	0	0	0
T3	0	0	0	45	0	0	0	0	45	45	0	0	0	0
T4	0	0	0	0	45	0	0	0	0	45	45	0	0	0
T5	0	0	0	0	0	45	0	0	0	0	45	45	0	0
T6	0	0	0	0	0	0	45	0	0	0	0	45	90	100

作業半径 m	メインブーム長さ (m)													
	25.1	25.1	25.1	25.1	25.1	25.1	25.6	29.4	29.4	29.4	29.4	29.4	29.4	29.4
3	121.0	121.0	72.9	66.4	50.1	45.6	40.5	-	-	-	-	-	-	-
3.5	121.0	116.0	72.9	63.7	47.1	43.2	38.3	-	-	-	-	-	-	-
4	116.5	111.0	72.9	61.0	44.0	40.8	36.2	94.8	73.2	63.3	50.1	45.7	42.9	37.5
4.5	107.5	105.0	72.9	58.7	41.6	38.8	34.4	94.8	73.0	61.1	47.3	43.5	41.0	35.5
5	99.7	99.3	72.9	56.5	39.3	36.9	32.7	94.8	72.9	58.9	44.6	41.2	39.1	33.5
6	86.7	88.0	70.1	52.7	35.6	33.8	29.8	87.3	72.1	55.3	40.3	37.7	36.0	30.4
7	76.4	77.7	64.9	49.6	32.6	31.3	27.6	72.0	70.7	51.9	36.4	34.3	33.3	27.5
8	63.6	66.0	59.8	46.5	29.6	28.8	25.4	60.5	63.7	49.4	33.8	32.1	31.3	25.5
9	50.9	53.0	55.0	43.6	27.1	26.6	23.3	51.7	54.2	47.0	31.2	29.8	29.3	23.6
10	41.9	43.9	45.7	41.4	25.4	25.1	22.0	42.8	45.0	44.5	28.6	27.6	27.3	21.7
12	30.3	32.0	33.7	35.0	22.1	22.1	19.5	31.1	33.1	34.7	25.0	24.4	24.4	19.0
14	23.1	24.7	26.3	27.4	19.4	19.6	17.3	23.8	25.7	27.1	22.1	21.8	22.0	16.8
16	18.2	19.7	21.2	22.3	17.5	17.7	15.7	18.9	20.6	22.0	19.4	19.4	19.7	14.8
18	14.7	16.1	17.5	18.6	15.7	16.0	14.0	15.3	16.9	18.3	17.7	17.8	18.2	13.5
20	12.1	13.5	14.8	15.8	14.5	14.8	13.0	12.6	14.2	15.5	15.8	16.2	16.4	12.3
22	-	-	-	-	-	-	12.0	10.5	12.0	13.3	13.6	13.9	14.2	11.2
24	-	-	-	-	-	-	-	8.9	10.3	11.5	11.9	12.2	12.4	10.5
θ	80~28	80~28	80~28	80~28	80~28	80~28	80~18	79~27	79~27	79~27	79~27	79~27	79~27	79~27
掛数	13	13	8	7	6	5	5	10	8	7	6	5	5	4
LK	15	16	17	18	19	20	21	22	23	24	25	26	27	28
T1	45	0	0	0	0	0	0	45	0	0	0	0	0	0
T2	45	45	0	0	0	0	0	45	45	0	0	0	0	0
T3	45	45	45	0	0	0	0	45	45	45	0	0	0	0
T4	0	45	45	45	0	0	0	45	45	45	90	45	45	0
T5	0	0	45	45	90	45	45	0	45	45	45	90	45	90
T6	0	0	0	45	45	90	100	0	0	45	45	45	90	90

LK ブーム伸縮コード
T? ブーム長さ構成 (%)

メインブーム定格総荷重

アウトリガー張出幅：6. 85 m

カウンタウエイト：42. 6 t

作業半径 m	メインブーム長さ (m)								
	30.6	33.6	33.6	33.6	33.6	33.6	33.6	33.6	34.9
5	29.3	73.7	60.5	48.5	45.8	40.8	38.5	34.4	-
6	26.6	73.6	57.1	43.6	41.6	37.7	34.8	31.3	27.5
7	24.1	68.7	54.2	39.9	38.4	35.2	32.0	29.0	25.3
8	22.2	58.2	51.2	36.2	35.2	32.7	29.2	26.6	23.3
9	20.6	50.3	49.0	33.7	32.8	31.0	27.1	24.9	21.6
10	19.0	43.9	46.1	31.4	30.8	29.4	25.3	23.4	20.3
12	16.4	32.1	34.0	26.9	26.7	26.2	21.8	20.4	17.8
14	14.7	24.8	26.5	23.9	23.8	23.9	19.4	18.3	15.7
16	12.9	19.8	21.4	21.4	21.3	21.9	17.4	16.6	14.3
18	11.7	16.1	17.7	18.1	18.4	18.9	15.4	14.9	12.9
20	10.6	13.4	14.9	15.3	15.6	16.1	14.1	13.7	11.6
22	9.6	11.2	12.7	13.1	13.4	13.8	12.9	12.6	10.8
24	8.9	9.5	11.0	11.3	11.6	12.1	11.8	11.6	10.0
26	8.3	8.1	9.5	9.9	10.2	10.6	10.7	10.9	9.2
28	-	7.0	8.3	8.7	8.9	9.4	9.5	9.9	8.7
30	-	6.0	7.4	7.7	7.9	8.4	8.4	8.9	8.2
θ	78~23	79~15	79~15	79~15	79~15	79~15	79~15	79~15	77~22
掛数	3	8	7	5	5	5	4	4	3
LK	29	30	31	32	33	34	35	36	37
T1	0	45	0	0	0	0	0	0	0
T2	0	45	45	0	0	0	0	0	0
T3	0	45	45	90	45	45	0	0	0
T4	0	45	45	45	90	45	90	45	45
T5	100	45	45	45	45	45	90	90	100
T6	100	0	45	45	45	90	45	90	100

作業半径 m	メインブーム長さ (m)								
	37.9	37.9	37.9	37.9	37.9	37.9	37.9	37.9	39.9
7	52.8	44.7	40.9	36.4	34.9	32.6	30.0	28.6	24.6
8	50.8	41.2	37.9	34.4	32.2	30.3	28.0	26.4	22.6
9	48.8	37.9	35.1	32.4	29.7	28.1	26.1	24.5	21.1
10	43.1	35.1	32.6	30.7	27.4	26.1	24.4	22.6	19.5
12	33.1	30.9	29.0	28.0	24.3	23.4	22.0	20.2	17.2
14	25.7	26.1	25.5	25.3	21.2	20.6	19.5	17.7	15.3
16	20.6	21.0	21.3	22.1	18.9	18.6	17.8	15.8	13.4
18	16.9	17.3	17.6	18.3	17.1	17.0	16.3	14.4	12.3
20	14.2	14.5	14.8	15.5	15.4	15.4	14.9	13.0	11.1
22	12.0	12.3	12.6	13.3	13.2	13.7	13.7	11.8	10.0
24	10.2	10.6	10.9	11.5	11.4	11.9	12.3	10.9	9.2
26	8.8	9.1	9.4	10.1	10.0	10.4	10.8	10.1	8.5
28	7.6	7.9	8.2	8.8	8.8	9.2	9.6	9.3	7.8
30	6.6	6.9	7.2	7.8	7.7	8.2	8.5	8.7	7.2
32	5.8	6.1	6.3	6.9	6.9	7.3	7.7	7.9	6.8
34	5.0	5.3	5.6	6.2	6.1	6.5	6.9	7.1	6.4
36	-	-	-	-	-	-	-	-	5.9
θ	77~16	77~16	77~16	77~16	77~16	77~16	77~16	77~16	78~16
掛数	6	5	5	5	5	4	4	3	3
LK	38	39	40	41	42	43	44	45	46
T1	45	0	0	0	0	0	0	0	0
T2	45	90	45	45	0	0	0	0	0
T3	45	45	90	45	90	45	45	0	0
T4	45	45	45	45	90	90	45	90	100
T5	45	45	45	45	45	90	90	90	100
T6	45	45	45	90	45	45	90	90	100

LK ブーム伸縮コード
T? ブーム長さ構成 (%)

メインブーム定格総荷重

アウトリガー張出幅：6.85m

カウンタウエイト：42.6 t

作業半径 m	メインブーム長さ (m)								
	42.1	42.1	42.1	42.1	42.1	42.1	42.1	42.1	44.2
8	44.9	41.8	35.0	36.5	32.7	28.8	28.9	26.4	22.8
9	42.1	38.9	33.3	33.8	30.5	27.2	26.9	24.7	21.2
10	39.2	36.4	31.6	31.5	28.5	25.6	25.1	23.2	20.0
12	32.1	31.9	28.8	27.5	25.1	22.9	21.9	20.5	17.6
14	25.0	25.4	26.4	24.5	22.6	20.8	19.7	18.5	15.9
16	20.0	20.3	21.3	20.9	20.0	18.7	17.4	16.6	14.3
18	16.4	16.7	17.6	17.3	17.8	17.3	15.6	15.1	12.8
20	13.6	13.9	14.8	14.5	15.0	15.8	14.3	13.9	11.8
22	11.4	11.7	12.6	12.3	12.8	13.6	13.0	12.8	10.9
24	9.7	10.0	10.9	10.5	11.0	11.8	11.7	11.6	10.0
26	8.3	8.6	9.4	9.1	9.6	10.3	10.2	10.8	9.1
28	7.1	7.4	8.2	7.9	8.4	9.1	9.0	9.6	8.6
30	6.1	6.3	7.2	6.8	7.3	8.1	8.0	8.5	8.0
32	5.2	5.5	6.3	6.0	6.4	7.2	7.1	7.6	7.4
34	4.5	4.7	5.5	5.2	5.7	6.4	6.3	6.9	6.9
36	3.8	4.1	4.9	4.6	5.0	5.7	5.6	6.2	6.2
38	3.2	3.5	4.3	4.0	4.5	5.2	5.1	5.6	5.6
40	-	-	-	-	-	-	-	-	5.1
θ	77~16	78~16	78~16	78~16	78~16	78~16	78~16	78~16	78~17
掛数	5	5	4	4	4	3	3	3	3
LK	47	48	49	50	51	52	53	54	55
T1	90	45	45	0	0	0	0	0	0
T2	45	90	45	90	45	45	0	0	0
T3	45	45	45	90	90	45	90	45	45
T4	45	45	45	45	90	45	90	90	100
T5	45	45	45	45	45	90	90	90	100
T6	45	45	90	45	45	90	45	90	100

作業半径 m	メインブーム長さ (m)												
	46.4	46.4	46.4	46.4	46.4	46.4	46.4	49.2	50.6	50.6	50.6	50.6	50.6
9	37.5	33.9	27.8	30.2	26.7	25.2	24.2	-	-	-	-	-	-
10	35.0	31.7	26.4	28.3	25.0	23.7	22.7	19.4	30.8	27.8	24.1	24.6	22.7
12	30.3	28.1	23.7	25.0	22.3	21.2	20.2	17.3	27.7	24.9	21.8	22.1	20.4
14	24.8	25.1	21.7	22.2	20.0	19.2	18.1	15.3	24.1	22.3	19.7	20.0	18.3
16	19.8	20.4	19.9	20.1	18.2	17.6	16.4	13.9	19.8	20.2	18.2	18.2	16.7
18	16.1	16.7	17.9	17.5	16.3	15.9	14.7	12.6	16.2	17.0	16.7	16.6	15.3
20	13.4	13.9	15.1	14.7	14.9	14.6	13.3	11.2	13.4	14.2	15.3	15.0	13.9
22	11.2	11.8	12.9	12.5	13.1	13.7	12.3	10.3	11.3	12.0	13.0	12.8	12.7
24	9.5	10.0	11.1	10.7	11.4	11.9	11.3	9.5	9.5	10.2	11.3	11.0	11.7
26	8.0	8.6	9.7	9.2	9.9	10.4	10.3	8.7	8.1	8.8	9.8	9.6	10.2
28	6.9	7.4	8.5	8.0	8.7	9.2	9.4	7.9	6.9	7.6	8.6	8.3	9.0
30	5.8	6.4	7.4	7.0	7.6	8.1	8.3	7.3	5.9	6.6	7.5	7.3	8.0
32	5.0	5.5	6.5	6.1	6.7	7.2	7.4	6.8	5.0	5.7	6.6	6.4	7.1
34	4.2	4.7	5.8	5.4	6.0	6.4	6.6	6.3	4.3	4.9	5.9	5.6	6.3
36	3.5	4.1	5.1	4.7	5.3	5.8	6.0	5.8	3.6	4.3	5.2	5.0	5.6
38	2.8	3.5	4.5	4.1	4.7	5.2	5.4	5.4	2.9	3.7	4.6	4.4	5.0
40	2.2	2.8	4.0	3.6	4.2	4.6	4.8	4.9	2.3	3.1	4.1	3.9	4.5
42	1.7	2.3	3.6	3.1	3.7	4.2	4.4	4.4	1.7	2.5	3.6	3.4	4.0
44	-	-	-	-	-	-	-	4.0	1.2	2.0	3.2	2.9	3.6
46	-	-	-	-	-	-	-	-	1.6	2.8	2.8	2.5	3.2
θ	77~17	77~17	77~17	77~17	77~17	77~17	77~17	76~20	77~24	77~17	77~17	77~17	77~17
掛数	4	4	3	4	3	3	3	2	4	3	3	3	3
LK	56	57	58	59	60	61	62	63	64	65	66	67	68
T1	90	45	45	0	0	0	0	0	90	45	45	0	0
T2	90	90	45	90	45	45	0	0	90	90	45	90	45
T3	45	90	45	90	90	45	90	100	90	90	45	90	90
T4	45	45	45	90	90	90	90	100	45	90	90	90	90
T5	45	45	90	45	90	90	90	100	45	45	90	90	90
T6	45	45	90	45	45	90	90	100	45	45	90	45	90

LK ブーム伸縮コード
T? ブーム長さ構成 (%)

メインブーム定格総荷重

アウトリガー張出幅：6.85m

カウンタウエイト：42.6 t

作業半径 m	メインブーム長さ (m)										
	53.5	54.9	54.9	54.9	54.9	58.5	59.1	59.1	62.7	63.4	67.8
12	16.7	24.0	22.1	20.6	20.0	15.7	-	-	-	-	-
14	15.2	22.1	20.2	18.7	18.2	14.8	19.6	17.4	14.0	15.6	-
16	13.6	19.8	18.5	17.0	16.6	13.6	18.2	16.1	13.3	15.6	12.0
18	12.6	16.5	17.0	15.7	15.4	12.4	16.7	14.9	12.4	14.7	12.0
20	11.5	13.7	14.5	14.5	14.2	11.6	14.0	13.9	11.6	13.7	11.9
22	10.5	11.5	12.3	12.9	13.1	10.7	11.8	12.7	10.9	12.3	11.4
24	9.7	9.8	10.5	11.2	11.4	9.8	10.1	11.0	10.1	10.6	10.5
26	9.0	8.4	9.1	9.7	9.9	9.0	8.6	9.5	9.4	9.1	9.1
28	8.4	7.2	7.9	8.5	8.7	8.4	7.4	8.3	8.3	7.9	7.9
30	7.7	6.1	6.8	7.4	7.6	7.7	6.4	7.3	7.3	6.9	6.8
32	7.1	5.3	5.9	6.5	6.7	6.8	5.5	6.4	6.4	6.0	5.9
34	6.4	4.5	5.2	5.8	6.0	6.0	4.8	5.6	5.6	5.2	5.2
36	5.7	3.8	4.5	5.1	5.3	5.4	4.1	4.9	4.9	4.5	4.5
38	5.1	3.1	3.9	4.5	4.7	4.8	3.5	4.3	4.3	3.9	3.9
40	4.6	2.5	3.4	4.0	4.2	4.2	2.9	3.8	3.8	3.4	3.3
42	4.1	2.0	2.8	3.5	3.7	3.7	2.3	3.3	3.3	2.8	2.8
44	3.7	1.5	2.3	3.0	3.3	3.3	1.8	2.8	2.8	2.3	2.3
46	3.3	1.0	1.9	2.6	2.8	2.9	1.3	2.3	2.4	1.8	1.8
48	2.9	-	1.5	2.2	2.4	2.5	-	1.9	1.9	1.4	1.4
50	-	-	1.1	1.8	2.1	2.1	-	1.5	1.6	1.0	-
54	-	-	-	-	-	1.4	-	-	-	-	-
θ	75~20	76~29	76~18	76~18	76~18	77~15	75~36	75~28	75~34	76~35	75~45
掛数	2	3	3	3	3	2	2	2	2	2	2
LK	69	70	71	72	73	74	75	76	77	78	79
T1	0	90	45	45	0	0	90	45	45	90	100
T2	45	90	90	45	90	100	90	90	100	90	100
T3	100	90	90	90	90	100	90	90	100	90	100
T4	100	90	90	90	90	100	90	90	100	90	100
T5	100	45	90	90	90	100	90	90	100	90	100
T6	100	45	45	90	90	100	45	90	100	90	100

LK ブーム伸縮コード
 T? ブーム長さ構成 (%)

メインブーム定格総荷重

アウトリガー張出幅：6.85m

カウンタウエイト：39.5 t

作業半径 m	メインブーム長さ (m)													
	12.4	16.6	16.6	16.6	16.6	16.6	16.6	20.9	20.9	20.9	20.9	20.9	20.9	21.4
3	135.0	135.0	135.0	135.0	121.0	72.6	22.7	135.0	135.0	118.0	72.8	63.3	22.7	22.7
3.5	127.0	126.0	126.5	127.0	115.0	72.6	22.7	126.0	126.5	110.5	72.8	60.3	22.7	22.7
4	117.0	116.0	116.5	117.0	108.5	72.6	22.7	115.5	116.5	103.0	72.8	57.4	22.7	22.7
4.5	108.0	107.0	107.5	108.0	102.5	72.5	22.7	106.5	107.5	98.2	71.2	55.3	22.7	22.7
5	100.0	99.2	99.8	100.0	96.6	72.4	22.7	99.0	100.0	93.2	69.5	53.2	22.7	22.7
6	87.3	86.2	86.9	87.5	88.0	67.4	22.7	86.1	87.0	83.9	66.0	49.1	22.7	22.7
7	77.1	75.9	76.7	77.3	77.8	62.3	22.7	75.7	76.8	75.4	62.3	45.3	22.5	22.6
8	61.9	59.7	61.0	62.2	63.2	57.4	22.7	59.5	61.4	63.1	58.0	42.7	22.1	21.4
9	49.6	47.6	48.8	49.8	50.7	51.7	22.7	47.3	49.1	50.6	52.2	40.2	21.7	20.3
10	-	39.2	40.3	41.2	42.0	42.9	22.7	38.9	40.5	41.9	43.4	37.6	21.3	19.1
12	-	28.3	29.2	30.1	30.8	31.6	22.7	28.0	29.4	30.7	32.0	32.9	19.4	17.0
14	-	-	-	-	-	-	-	21.2	22.5	23.7	24.9	25.8	17.1	15.0
16	-	-	-	-	-	-	-	16.7	17.9	19.0	20.1	20.9	15.6	13.6
18	-	-	-	-	-	-	-	-	-	-	-	-	-	12.4
θ	68~25	74~32	74~32	74~32	74~32	74~32	74~32	77~30	77~30	77~30	77~30	77~30	77~30	78~18
掛数	16	16	16	16	13	8	3	16	16	13	8	7	3	3
LK	1	2	3	4	5	6	7	8	9	10	11	12	13	14
T1	0	45	0	0	0	0	0	45	0	0	0	0	0	0
T2	0	0	45	0	0	0	0	45	45	0	0	0	0	0
T3	0	0	0	45	0	0	0	0	45	45	0	0	0	0
T4	0	0	0	0	45	0	0	0	0	45	45	0	0	0
T5	0	0	0	0	0	45	0	0	0	0	45	45	0	0
T6	0	0	0	0	0	0	45	0	0	0	0	45	90	100

作業半径 m	メインブーム長さ (m)													
	25.1	25.1	25.1	25.1	25.1	25.1	25.6	25.6	29.4	29.4	29.4	29.4	29.4	29.4
3	121.0	121.0	72.9	66.4	50.1	45.6	40.5	-	-	-	-	-	-	-
3.5	121.0	116.0	72.9	63.7	47.1	43.2	38.3	-	-	-	-	-	-	-
4	116.0	111.0	72.9	61.0	44.0	40.8	36.2	94.8	73.2	63.3	50.1	45.7	42.9	37.5
4.5	107.0	105.0	72.9	58.7	41.6	38.8	34.4	94.8	73.0	61.1	47.3	43.5	41.0	35.5
5	99.2	99.3	72.9	56.5	39.3	36.9	32.7	94.8	72.9	58.9	44.6	41.2	39.1	33.5
6	86.3	87.5	70.1	52.7	35.6	33.8	29.8	83.0	72.1	55.3	40.3	37.7	36.0	30.4
7	71.9	75.1	64.9	49.6	32.6	31.3	27.6	67.7	70.7	51.9	36.4	34.3	33.3	27.5
8	59.6	62.3	59.8	46.5	29.6	28.8	25.4	56.8	60.0	49.4	33.8	32.1	31.3	25.5
9	47.8	49.9	51.9	43.6	27.1	26.6	23.3	48.5	51.1	47.0	31.2	29.8	29.3	23.6
10	39.3	41.3	43.1	41.4	25.4	25.1	22.0	40.2	42.4	44.2	28.6	27.6	27.3	21.7
12	28.3	30.1	31.7	33.0	22.1	22.1	19.5	29.1	31.1	32.7	25.0	24.4	24.4	19.0
14	21.5	23.1	24.6	25.8	19.4	19.6	17.3	22.2	24.0	25.5	22.1	21.8	22.0	16.8
16	16.9	18.4	19.8	20.9	17.5	17.7	15.7	17.5	19.2	20.6	19.4	19.4	19.7	14.8
18	13.6	15.0	16.3	17.4	15.7	16.0	14.0	14.2	15.8	17.1	17.5	17.8	18.1	13.5
20	11.1	12.4	13.7	14.7	14.5	14.8	13.0	11.6	13.2	14.4	14.8	15.1	15.4	12.3
22	-	-	-	-	-	-	12.0	9.6	11.1	12.4	12.7	13.0	13.3	11.2
24	-	-	-	-	-	-	-	8.0	9.5	10.7	11.0	11.3	11.6	10.5
θ	80~28	80~28	80~28	80~28	80~28	80~28	80~18	79~27	79~27	79~27	79~27	79~27	79~27	79~27
掛数	13	13	8	7	6	5	5	10	8	7	6	5	5	4
LK	15	16	17	18	19	20	21	22	23	24	25	26	27	28
T1	45	0	0	0	0	0	0	45	0	0	0	0	0	0
T2	45	45	0	0	0	0	0	45	45	0	0	0	0	0
T3	45	45	45	0	0	0	0	45	45	45	0	0	0	0
T4	0	45	45	45	0	0	0	45	45	45	90	45	45	0
T5	0	0	45	45	90	45	45	0	45	45	45	90	45	90
T6	0	0	0	45	45	90	100	0	0	45	45	45	90	90

LK ブーム伸縮コード
T? ブーム長さ構成 (%)

メインブーム定格総荷重

アウトリガー張出幅：6.85m

カウンタウエイト：39.5 t

作業半径 m	メインブーム長さ (m)								
	30.6	33.6	33.6	33.6	33.6	33.6	33.6	33.6	34.9
5	29.3	73.7	60.5	48.5	45.8	40.8	38.5	34.4	-
6	26.6	73.6	57.1	43.6	41.6	37.7	34.8	31.3	27.5
7	24.1	64.6	54.2	39.9	38.4	35.2	32.0	29.0	25.3
8	22.2	54.7	51.2	36.2	35.2	32.7	29.2	26.6	23.3
9	20.6	47.2	49.0	33.7	32.8	31.0	27.1	24.9	21.6
10	19.0	41.2	43.5	31.4	30.8	29.4	25.3	23.4	20.3
12	16.4	30.1	32.0	26.9	26.7	26.2	21.8	20.4	17.8
14	14.7	23.1	24.9	23.9	23.8	23.9	19.4	18.3	15.7
16	12.9	18.4	20.0	20.4	20.8	21.3	17.4	16.6	14.3
18	11.7	15.0	16.5	16.9	17.3	17.7	15.4	14.9	12.9
20	10.6	12.4	13.9	14.2	14.6	15.0	14.1	13.7	11.6
22	9.6	10.3	11.8	12.1	12.5	12.9	12.9	12.6	10.8
24	8.9	8.7	10.1	10.5	10.8	11.2	11.3	11.6	10.0
26	8.3	7.4	8.8	9.1	9.4	9.8	9.9	10.4	9.2
28	-	6.3	7.6	8.0	8.3	8.7	8.8	9.2	8.7
30	-	5.4	6.7	7.0	7.3	7.7	7.8	8.2	8.2
θ	78~23	79~15	79~15	79~15	79~15	79~15	79~15	79~15	77~22
掛数	3	8	7	5	5	5	4	4	3
LK	29	30	31	32	33	34	35	36	37
T1	0	45	0	0	0	0	0	0	0
T2	0	45	45	0	0	0	0	0	0
T3	0	45	45	90	45	45	0	0	0
T4	0	45	45	45	90	45	90	45	45
T5	100	45	45	45	45	45	90	90	100
T6	100	0	45	45	45	90	45	90	100

作業半径 m	メインブーム長さ (m)								
	37.9	37.9	37.9	37.9	37.9	37.9	37.9	37.9	39.9
7	52.8	44.7	40.9	36.4	34.9	32.6	30.0	28.6	24.6
8	50.8	41.2	37.9	34.4	32.2	30.3	28.0	26.4	22.6
9	46.0	37.9	35.1	32.4	29.7	28.1	26.1	24.5	21.1
10	40.5	35.1	32.6	30.7	27.4	26.1	24.4	22.6	19.5
12	31.1	30.9	29.0	28.0	24.3	23.4	22.0	20.2	17.2
14	24.1	24.4	24.8	25.3	21.2	20.6	19.5	17.7	15.3
16	19.3	19.6	20.0	20.7	18.9	18.6	17.8	15.8	13.4
18	15.8	16.1	16.5	17.2	17.1	17.0	16.3	14.4	12.3
20	13.1	13.5	13.8	14.5	14.4	14.9	14.9	13.0	11.1
22	11.1	11.4	11.7	12.4	12.3	12.8	13.2	11.8	10.0
24	9.4	9.7	10.0	10.7	10.6	11.1	11.5	10.9	9.2
26	8.1	8.4	8.7	9.3	9.2	9.7	10.1	10.1	8.5
28	6.9	7.2	7.5	8.2	8.1	8.5	8.9	9.1	7.8
30	6.0	6.3	6.6	7.2	7.1	7.5	7.9	8.1	7.2
32	5.2	5.5	5.7	6.3	6.3	6.7	7.1	7.3	6.8
34	4.5	4.8	5.0	5.6	5.5	6.0	6.3	6.6	6.4
36	-	-	-	-	-	-	-	-	5.9
θ	77~16	77~16	77~16	77~16	77~16	77~16	77~16	77~16	78~16
掛数	6	5	5	5	5	4	4	3	3
LK	38	39	40	41	42	43	44	45	46
T1	45	0	0	0	0	0	0	0	0
T2	45	90	45	45	0	0	0	0	0
T3	45	45	90	45	90	45	45	0	0
T4	45	45	45	45	90	90	45	90	100
T5	45	45	45	45	45	90	90	90	100
T6	45	45	45	90	45	45	90	90	100

LK ブーム伸縮コード
T? ブーム長さ構成 (%)

メインブーム定格総荷重

アウトリガー張出幅：6. 85m

カウンタウエイト：39. 5 t

作業半径 m	メインブーム長さ (m)								
	42.1	42.1	42.1	42.1	42.1	42.1	42.1	42.1	44.2
8	44.9	41.8	35.0	36.5	32.7	28.8	28.9	26.4	22.8
9	42.1	38.9	33.3	33.8	30.5	27.2	26.9	24.7	21.2
10	37.6	36.4	31.6	31.5	28.5	25.6	25.1	23.2	20.0
12	29.9	30.4	28.8	27.5	25.1	22.9	21.9	20.5	17.6
14	23.4	23.8	24.8	24.4	22.6	20.8	19.7	18.5	15.9
16	18.6	19.0	20.0	19.6	20.0	18.7	17.4	16.6	14.3
18	15.2	15.5	16.5	16.1	16.6	17.3	15.6	15.1	12.8
20	12.6	12.9	13.8	13.4	14.0	14.8	14.3	13.9	11.8
22	10.5	10.8	11.7	11.4	11.9	12.7	12.6	12.8	10.9
24	8.9	9.2	10.0	9.7	10.2	11.0	10.9	11.5	10.0
26	7.5	7.8	8.7	8.3	8.8	9.6	9.5	10.1	9.1
28	6.4	6.7	7.5	7.2	7.7	8.4	8.3	8.9	8.6
30	5.4	5.7	6.5	6.2	6.7	7.4	7.3	7.9	8.0
32	4.6	4.9	5.7	5.4	5.9	6.6	6.5	7.0	7.1
34	3.9	4.2	5.0	4.7	5.1	5.8	5.7	6.3	6.4
36	3.2	3.5	4.4	4.1	4.5	5.2	5.1	5.7	5.7
38	2.6	2.9	3.8	3.5	4.0	4.7	4.6	5.1	5.1
40	-	-	-	-	-	-	-	-	4.7
θ	77~16	78~16	78~16	78~16	78~16	78~16	78~16	78~16	78~17
掛数	5	5	4	4	4	3	3	3	3
LK	47	48	49	50	51	52	53	54	55
T1	90	45	45	0	0	0	0	0	0
T2	45	90	45	90	45	45	0	0	0
T3	45	45	45	90	90	45	90	45	45
T4	45	45	45	45	90	45	90	90	100
T5	45	45	45	45	45	90	90	90	100
T6	45	45	90	45	45	90	45	90	100

作業半径 m	メインブーム長さ (m)												
	46.4	46.4	46.4	46.4	46.4	46.4	46.4	49.2	50.6	50.6	50.6	50.6	50.6
9	37.5	33.9	27.8	30.2	26.7	25.2	24.2	-	-	-	-	-	-
10	35.0	31.7	26.4	28.3	25.0	23.7	22.7	19.4	30.8	27.8	24.1	24.6	22.7
12	28.3	28.1	23.7	25.0	22.3	21.2	20.2	17.3	27.2	24.9	21.8	22.1	20.4
14	23.1	23.8	21.7	22.2	20.0	19.2	18.1	15.3	22.3	22.3	19.7	20.0	18.3
16	18.4	19.0	19.9	19.8	18.2	17.6	16.4	13.9	18.5	19.3	18.2	18.2	16.7
18	14.9	15.5	16.8	16.3	16.3	15.9	14.7	12.6	15.0	15.8	16.7	16.6	15.3
20	12.3	12.9	14.1	13.6	14.3	14.6	13.3	11.2	12.4	13.1	14.2	14.0	13.9
22	10.3	10.8	12.0	11.5	12.2	12.8	12.3	10.3	10.4	11.1	12.1	11.9	12.6
24	8.6	9.2	10.3	9.9	10.5	11.0	11.3	9.5	8.7	9.4	10.4	10.2	10.9
26	7.3	7.8	8.9	8.5	9.1	9.6	9.9	8.7	7.4	8.0	9.0	8.8	9.5
28	6.2	6.7	7.8	7.3	8.0	8.5	8.7	7.9	6.2	6.9	7.9	7.6	8.3
30	5.2	5.7	6.8	6.4	7.0	7.5	7.7	7.3	5.3	5.9	6.9	6.7	7.3
32	4.4	4.9	5.9	5.5	6.1	6.6	6.8	6.8	4.4	5.1	6.1	5.8	6.5
34	3.6	4.2	5.2	4.8	5.4	5.9	6.1	6.1	3.7	4.4	5.3	5.1	5.7
36	2.9	3.5	4.6	4.2	4.8	5.2	5.4	5.5	2.9	3.7	4.7	4.4	5.1
38	2.2	2.9	4.0	3.6	4.2	4.7	4.9	4.9	2.3	3.1	4.1	3.9	4.5
40	1.7	2.3	3.5	3.1	3.7	4.2	4.4	4.4	1.7	2.5	3.6	3.4	4.0
42	1.2	1.8	3.1	2.6	3.3	3.7	3.9	3.9	1.2	2.0	3.2	2.9	3.6
44	-	-	-	-	-	-	-	3.5	-	1.5	2.7	2.4	3.2
46	-	-	-	-	-	-	-	-	-	1.1	2.3	2.0	2.8
θ	77~17	77~17	77~17	77~17	77~17	77~17	77~17	76~20	77~29	77~17	77~17	77~17	77~17
掛数	4	4	3	4	3	3	3	2	4	3	3	3	3
LK	56	57	58	59	60	61	62	63	64	65	66	67	68
T1	90	45	45	0	0	0	0	0	90	45	45	0	0
T2	90	90	45	90	45	45	0	0	90	90	45	90	45
T3	45	90	45	90	90	45	90	100	90	90	45	90	90
T4	45	45	45	90	90	90	90	100	45	90	90	90	90
T5	45	45	90	45	90	90	90	100	45	45	90	90	90
T6	45	45	90	45	45	90	90	100	45	45	90	45	90

LK ブーム伸縮コード
T? ブーム長さ構成 (%)

メインブーム定格総荷重

アウトリガー張出幅：6.85m

カウンタウエイト：39.5 t

作業半径 m	メインブーム長さ (m)										
	53.5	54.9	54.9	54.9	54.9	58.5	59.1	59.1	62.7	63.4	67.8
12	16.7	24.0	22.1	20.6	20.0	15.7	-	-	-	-	-
14	15.2	21.9	20.2	18.7	18.2	14.8	19.6	17.4	14.0	15.6	-
16	13.6	18.3	18.5	17.0	16.6	13.6	18.1	16.1	13.3	15.6	12.0
18	12.6	15.3	16.1	15.7	15.4	12.4	15.4	14.9	12.4	14.7	12.0
20	11.5	12.7	13.4	14.1	14.2	11.6	13.0	13.9	11.6	13.4	11.9
22	10.5	10.6	11.4	12.0	12.2	10.7	10.9	11.8	10.9	11.4	11.2
24	9.7	9.0	9.7	10.3	10.5	9.8	9.3	10.1	10.1	9.7	9.7
26	9.0	7.6	8.3	8.9	9.2	9.0	7.9	8.8	8.8	8.3	8.3
28	8.4	6.5	7.2	7.8	8.0	8.1	6.7	7.6	7.6	7.2	7.2
30	7.4	5.5	6.2	6.8	7.0	7.1	5.8	6.6	6.6	6.2	6.2
32	6.6	4.7	5.3	5.9	6.1	6.2	4.9	5.8	5.8	5.4	5.3
34	5.8	4.0	4.6	5.2	5.4	5.5	4.2	5.0	5.1	4.6	4.6
36	5.2	3.2	4.0	4.6	4.8	4.8	3.6	4.4	4.4	4.0	4.0
38	4.6	2.6	3.4	4.0	4.2	4.3	2.9	3.8	3.8	3.4	3.4
40	4.1	2.0	2.8	3.5	3.7	3.8	2.3	3.3	3.3	2.8	2.8
42	3.6	1.4	2.3	3.0	3.2	3.3	1.8	2.8	2.8	2.3	2.2
44	3.2	-	1.8	2.5	2.8	2.9	1.3	2.3	2.3	1.8	1.8
46	2.9	-	1.4	2.1	2.4	2.4	-	1.8	1.9	1.4	1.3
48	2.5	-	-	1.7	2.0	2.0	-	1.5	1.5	-	-
50	-	-	-	1.4	1.6	1.7	-	1.1	1.1	-	-
54	-	-	-	-	-	1.0	-	-	-	-	-
θ	75~20	76~37	76~29	76~18	76~18	77~15	75~39	75~28	76~34	76~41	75~45
掛数	2	3	3	3	3	2	2	2	2	2	2
LK	69	70	71	72	73	74	75	76	77	78	79
T1	0	90	45	45	0	0	90	45	45	90	100
T2	45	90	90	45	90	100	90	90	100	90	100
T3	100	90	90	90	90	100	90	90	100	90	100
T4	100	90	90	90	90	100	90	90	100	90	100
T5	100	45	90	90	90	100	90	90	100	90	100
T6	100	45	45	90	90	100	45	90	100	90	100

LK ブーム伸縮コード
T? ブーム長さ構成 (%)

メインブーム定格総荷重

アウトリガー張出幅：6.85m

カウンタウエイト：34.0 t

作業半径 m	メインブーム長さ (m)													
	12.4	16.6	16.6	16.6	16.6	16.6	16.6	20.9	20.9	20.9	20.9	20.9	20.9	21.4
3	135.0	135.0	135.0	135.0	121.0	72.6	22.7	135.0	135.0	118.0	72.8	63.3	22.7	22.7
3.5	126.0	125.0	126.0	126.5	115.0	72.6	22.7	125.0	126.0	110.5	72.8	60.3	22.7	22.7
4	116.0	115.0	115.5	116.0	108.5	72.6	22.7	114.5	115.5	103.0	72.8	57.4	22.7	22.7
4.5	107.0	106.0	106.5	107.0	102.5	72.5	22.7	105.5	106.5	98.2	71.2	55.3	22.7	22.7
5	99.3	98.3	98.9	99.5	96.6	72.4	22.7	98.1	99.1	93.2	69.5	53.2	22.7	22.7
6	86.5	85.4	86.1	86.7	87.2	67.4	22.7	85.3	86.2	83.9	66.0	49.1	22.7	22.7
7	73.7	71.2	72.7	74.0	75.2	62.3	22.7	70.0	72.7	75.1	62.3	45.3	22.5	22.6
8	56.1	53.9	55.2	56.3	57.4	57.4	22.7	53.6	55.6	57.3	58.0	42.7	22.1	21.4
9	44.8	42.8	44.0	45.0	45.9	46.9	22.7	42.6	44.3	45.8	47.4	40.2	21.7	20.3
10	-	35.2	36.2	37.1	38.0	38.9	22.7	34.9	36.5	37.9	39.3	37.6	21.3	19.1
12	-	25.2	26.1	27.0	27.7	28.5	22.7	24.9	26.3	27.6	28.9	29.8	19.4	17.0
14	-	-	-	-	-	-	-	18.7	20.0	21.2	22.4	23.2	17.1	15.0
16	-	-	-	-	-	-	-	14.5	15.8	16.9	17.9	18.8	15.6	13.6
18	-	-	-	-	-	-	-	-	-	-	-	-	-	12.4
θ	68~25	74~32	74~32	74~32	74~32	74~32	74~32	77~30	77~30	77~30	77~30	77~30	77~30	78~18
掛数	16	16	16	16	13	8	3	16	16	13	8	7	3	3
LK	1	2	3	4	5	6	7	8	9	10	11	12	13	14
T1	0	45	0	0	0	0	0	45	0	0	0	0	0	0
T2	0	0	45	0	0	0	0	45	45	0	0	0	0	0
T3	0	0	0	45	0	0	0	0	45	45	0	0	0	0
T4	0	0	0	0	45	0	0	0	0	45	45	0	0	0
T5	0	0	0	0	0	45	0	0	0	0	45	45	0	0
T6	0	0	0	0	0	0	45	0	0	0	0	45	90	100

作業半径 m	メインブーム長さ (m)													
	25.1	25.1	25.1	25.1	25.1	25.1	25.6	25.6	29.4	29.4	29.4	29.4	29.4	29.4
3	121.0	121.0	72.9	66.4	50.1	45.6	40.5	-	-	-	-	-	-	-
3.5	121.0	116.0	72.9	63.7	47.1	43.2	38.3	-	-	-	-	-	-	-
4	115.0	111.0	72.9	61.0	44.0	40.8	36.2	94.8	73.2	63.3	50.1	45.7	42.9	37.5
4.5	106.0	105.0	72.9	58.7	41.6	38.8	34.4	94.8	73.0	61.1	47.3	43.5	41.0	35.5
5	98.3	99.3	72.9	56.5	39.3	36.9	32.7	94.8	72.9	58.9	44.6	41.2	39.1	33.5
6	80.8	84.3	70.1	52.7	35.6	33.8	29.8	75.0	72.1	55.3	40.3	37.7	36.0	30.4
7	64.8	67.9	64.9	49.6	32.6	31.3	27.6	61.0	64.5	51.9	36.4	34.3	33.3	27.5
8	53.5	56.4	58.7	46.5	29.6	28.8	25.4	51.0	54.2	49.4	33.8	32.1	31.3	25.5
9	43.0	45.1	47.1	43.6	27.1	26.6	23.3	43.4	46.4	47.0	31.2	29.8	29.3	23.6
10	35.3	37.2	39.1	40.5	25.4	25.1	22.0	36.2	38.4	40.2	28.6	27.6	27.3	21.7
12	25.2	27.0	28.6	29.9	22.1	22.1	19.5	26.0	28.0	29.6	25.0	24.4	24.4	19.0
14	19.0	20.6	22.1	23.3	19.4	19.6	17.3	19.7	21.5	23.0	22.1	21.8	22.0	16.8
16	14.8	16.3	17.7	18.8	17.5	17.7	15.7	15.4	17.1	18.5	18.9	19.3	19.6	14.8
18	11.7	13.1	14.5	15.6	15.7	16.0	14.0	12.3	14.0	15.3	15.7	16.0	16.3	13.5
20	9.5	10.8	12.1	13.1	13.5	13.8	13.0	10.0	11.5	12.8	13.2	13.5	13.8	12.3
22	-	-	-	-	-	-	12.0	8.2	9.7	10.9	11.3	11.6	11.8	11.2
24	-	-	-	-	-	-	-	6.7	8.2	9.4	9.7	10.0	10.3	10.5
θ	80~28	80~28	80~28	80~28	80~28	80~28	80~28	79~27	79~27	79~27	79~27	79~27	79~27	79~27
掛数	13	13	8	7	6	5	5	10	8	7	6	5	5	4
LK	15	16	17	18	19	20	21	22	23	24	25	26	27	28
T1	45	0	0	0	0	0	0	45	0	0	0	0	0	0
T2	45	45	0	0	0	0	0	45	45	0	0	0	0	0
T3	45	45	45	0	0	0	0	45	45	45	0	0	0	0
T4	0	45	45	45	0	0	0	45	45	45	90	45	45	0
T5	0	0	45	45	90	45	45	0	45	45	45	90	45	90
T6	0	0	0	45	45	90	100	0	0	45	45	45	90	90

LK ブーム伸縮コード
T? ブーム長さ構成 (%)

メインブーム定格総荷重

アウトリガー張出幅：6.85m

カウンタウエイト：34.0 t

作業半径 m	メインブーム長さ (m)								
	30.6	33.6	33.6	33.6	33.6	33.6	33.6	33.6	34.9
5	29.3	73.7	60.5	48.5	45.8	40.8	38.5	34.4	-
6	26.6	70.7	57.1	43.6	41.6	37.7	34.8	31.3	27.5
7	24.1	58.4	54.2	39.9	38.4	35.2	32.0	29.0	25.3
8	22.2	49.3	51.2	36.2	35.2	32.7	29.2	26.6	23.3
9	20.6	42.3	45.2	33.7	32.8	31.0	27.1	24.9	21.6
10	19.0	36.9	39.4	31.4	30.8	29.4	25.3	23.4	20.3
12	16.4	27.0	28.9	26.9	26.7	26.2	21.8	20.4	17.8
14	14.7	20.6	22.4	22.8	23.2	23.7	19.4	18.3	15.7
16	12.9	16.3	17.9	18.3	18.7	19.2	17.4	16.6	14.3
18	11.7	13.1	14.7	15.1	15.4	15.9	15.4	14.9	12.9
20	10.6	10.8	12.3	12.6	13.0	13.4	13.5	13.7	11.6
22	9.6	8.9	10.4	10.7	11.0	11.5	11.6	12.1	10.8
24	8.9	7.4	8.8	9.2	9.5	9.9	10.0	10.5	10.0
26	8.3	6.2	7.6	7.9	8.2	8.7	8.8	9.2	9.2
28	-	5.2	6.6	6.9	7.2	7.6	7.7	8.1	8.2
30	-	4.4	5.7	6.0	6.3	6.7	6.8	7.2	7.3
θ	78~23	79~15	79~15	79~15	79~15	79~15	79~15	79~15	77~22
掛数	3	8	7	5	5	5	4	4	3
LK	29	30	31	32	33	34	35	36	37
T1	0	45	0	0	0	0	0	0	0
T2	0	45	45	0	0	0	0	0	0
T3	0	45	45	90	45	45	0	0	0
T4	0	45	45	45	90	45	90	45	45
T5	100	45	45	45	45	45	90	90	100
T6	100	0	45	45	45	90	45	90	100

作業半径 m	メインブーム長さ (m)								
	37.9	37.9	37.9	37.9	37.9	37.9	37.9	37.9	39.9
7	52.8	44.7	40.9	36.4	34.9	32.6	30.0	28.6	24.6
8	47.8	41.2	37.9	34.4	32.2	30.3	28.0	26.4	22.6
9	41.4	37.9	35.1	32.4	29.7	28.1	26.1	24.5	21.1
10	36.3	35.1	32.6	30.7	27.4	26.1	24.4	22.6	19.5
12	28.0	28.4	28.8	28.0	24.3	23.4	22.0	20.2	17.2
14	21.5	21.9	22.3	23.1	21.2	20.6	19.5	17.7	15.3
16	17.1	17.5	17.9	18.6	18.5	18.6	17.8	15.8	13.4
18	13.9	14.3	14.6	15.4	15.3	15.8	16.2	14.4	12.3
20	11.5	11.9	12.2	12.9	12.8	13.3	13.7	13.0	11.1
22	9.6	10.0	10.3	11.0	10.9	11.3	11.7	11.8	10.0
24	8.1	8.4	8.8	9.4	9.3	9.8	10.2	10.4	9.2
26	6.9	7.2	7.5	8.1	8.0	8.5	8.9	9.1	8.5
28	5.8	6.1	6.4	7.1	7.0	7.4	7.8	8.0	7.8
30	5.0	5.3	5.6	6.2	6.1	6.5	6.9	7.1	7.2
32	4.2	4.5	4.8	5.4	5.3	5.8	6.1	6.4	6.4
34	3.6	3.9	4.2	4.8	4.7	5.1	5.5	5.7	5.8
36	-	-	-	-	-	-	-	-	5.2
θ	77~16	77~16	77~16	77~16	77~16	77~16	77~16	77~16	78~16
掛数	6	5	5	5	5	4	4	3	3
LK	38	39	40	41	42	43	44	45	46
T1	45	0	0	0	0	0	0	0	0
T2	45	90	45	45	0	0	0	0	0
T3	45	45	90	45	90	45	45	0	0
T4	45	45	45	45	90	90	45	90	100
T5	45	45	45	45	45	90	90	90	100
T6	45	45	45	90	45	45	90	90	100

LK ブーム伸縮コード
T? ブーム長さ構成 (%)

メインブーム定格総荷重

アウトリガー張出幅：6.85m

カウンタウエイト：34.0 t

作業半径 m	メインブーム長さ (m)								
	42.1	42.1	42.1	42.1	42.1	42.1	42.1	42.1	44.2
8	44.0	41.8	35.0	36.5	32.7	28.8	28.9	26.4	22.8
9	38.3	38.8	33.3	33.8	30.5	27.2	26.9	24.7	21.2
10	33.6	34.1	31.6	31.5	28.5	25.6	25.1	23.2	20.0
12	26.6	27.1	28.6	27.5	25.1	22.9	21.9	20.5	17.6
14	20.9	21.2	22.3	21.9	22.5	20.8	19.7	18.5	15.9
16	16.5	16.9	17.9	17.5	18.1	18.7	17.4	16.6	14.3
18	13.4	13.7	14.6	14.3	14.8	15.7	15.5	15.1	12.8
20	11.0	11.3	12.2	11.8	12.4	13.2	13.1	13.7	11.8
22	9.1	9.4	10.3	9.9	10.4	11.2	11.1	11.8	10.9
24	7.6	7.9	8.7	8.4	8.9	9.7	9.6	10.2	10.0
26	6.3	6.6	7.5	7.1	7.6	8.4	8.3	8.9	9.0
28	5.3	5.6	6.4	6.1	6.6	7.3	7.2	7.8	7.9
30	4.4	4.7	5.5	5.2	5.7	6.4	6.3	6.9	7.0
32	3.6	4.0	4.8	4.4	4.9	5.6	5.5	6.1	6.2
34	2.9	3.2	4.1	3.8	4.3	5.0	4.9	5.4	5.5
36	2.2	2.6	3.5	3.2	3.7	4.4	4.3	4.9	4.9
38	1.7	2.0	3.0	2.6	3.2	3.9	3.8	4.3	4.4
40	-	-	-	-	-	-	-	-	3.9
θ	77~16	78~16	78~16	78~16	78~16	78~16	78~16	78~16	78~17
掛数	5	5	4	4	4	3	3	3	3
LK	47	48	49	50	51	52	53	54	55
T1	90	45	45	0	0	0	0	0	0
T2	45	90	45	90	45	45	0	0	0
T3	45	45	45	90	90	45	90	45	45
T4	45	45	45	45	90	45	90	90	100
T5	45	45	45	45	45	90	90	90	100
T6	45	45	90	45	45	90	45	90	100

作業半径 m	メインブーム長さ (m)												
	46.4	46.4	46.4	46.4	46.4	46.4	46.4	49.2	50.6	50.6	50.6	50.6	50.6
9	35.9	33.9	27.8	30.2	26.7	25.2	24.2	-	-	-	-	-	-
10	31.6	31.7	26.4	28.3	25.0	23.7	22.7	19.4	30.2	27.8	24.1	24.6	22.7
12	25.0	26.0	23.7	25.0	22.3	21.2	20.2	17.3	24.1	24.9	21.8	22.1	20.4
14	20.3	21.2	21.7	22.1	20.0	19.2	18.1	15.3	19.6	20.7	19.7	20.0	18.3
16	16.3	16.9	18.2	17.7	18.2	17.6	16.4	13.9	16.2	17.2	18.2	18.1	16.7
18	13.1	13.7	14.9	14.5	15.2	15.8	14.7	12.6	13.2	14.0	15.1	14.8	15.3
20	10.7	11.3	12.5	12.0	12.7	13.3	13.3	11.2	10.8	11.5	12.6	12.4	13.1
22	8.9	9.4	10.6	10.1	10.8	11.3	11.5	10.3	8.9	9.6	10.7	10.4	11.1
24	7.3	7.9	9.0	8.6	9.2	9.8	10.0	9.5	7.4	8.1	9.1	8.9	9.6
26	6.1	6.6	7.7	7.3	8.0	8.5	8.7	8.7	6.2	6.9	7.9	7.6	8.3
28	5.1	5.6	6.7	6.3	6.9	7.4	7.6	7.6	5.1	5.8	6.8	6.6	7.2
30	4.2	4.7	5.8	5.4	6.0	6.5	6.7	6.7	4.3	4.9	5.9	5.7	6.3
32	3.3	4.0	5.0	4.6	5.2	5.7	5.9	5.9	3.4	4.2	5.1	4.9	5.5
34	2.6	3.2	4.3	3.9	4.5	5.0	5.2	5.2	2.6	3.5	4.4	4.2	4.9
36	1.9	2.5	3.8	3.3	3.9	4.4	4.6	4.6	2.0	2.8	3.9	3.6	4.3
38	1.3	1.9	3.3	2.7	3.4	3.9	4.1	4.1	1.4	2.2	3.3	3.1	3.7
40	-	1.4	2.7	2.2	3.0	3.5	3.6	3.7	-	1.6	2.8	2.5	3.3
42	-	-	2.3	1.8	2.5	3.1	3.2	3.2	-	1.1	2.3	2.0	2.9
44	-	-	-	-	-	-	-	2.9	-	-	1.9	1.6	2.4
46	-	-	-	-	-	-	-	-	-	-	1.5	1.2	2.0
θ	77~30	77~25	77~17	77~17	77~17	77~17	77~17	76~20	77~38	77~29	77~17	77~17	77~17
掛数	4	4	3	4	3	3	3	2	4	3	3	3	3
LK	56	57	58	59	60	61	62	63	64	65	66	67	68
T1	90	45	45	0	0	0	0	0	90	45	45	0	0
T2	90	90	45	90	45	45	0	0	90	90	45	90	45
T3	45	90	45	90	90	45	90	100	90	90	45	90	90
T4	45	45	45	90	90	90	90	100	45	90	90	90	90
T5	45	45	90	45	90	90	90	100	45	45	90	90	90
T6	45	45	90	45	45	90	90	100	45	45	90	45	90

LK ブーム伸縮コード
T? ブーム長さ構成 (%)

メインブーム定格総荷重

アウトリガー張出幅：6.85m

カウンタウエイト：34.0 t

作業半径 m	メインブーム長さ (m)										
	53.5	54.9	54.9	54.9	54.9	58.5	59.1	59.1	62.7	63.4	67.8
12	16.7	23.5	22.1	20.6	20.0	15.7	-	-	-	-	-
14	15.2	19.2	20.2	18.7	18.2	14.8	19.0	17.4	14.0	15.6	-
16	13.6	16.0	17.1	17.0	16.6	13.6	15.8	16.1	13.3	15.6	12.0
18	12.6	13.4	14.3	15.0	15.2	12.4	13.3	14.7	12.4	13.6	12.0
20	11.5	11.1	11.8	12.5	12.7	11.6	11.3	12.3	11.6	11.6	11.2
22	10.5	9.2	9.9	10.6	10.8	10.7	9.5	10.4	10.4	9.9	9.6
24	9.7	7.7	8.4	9.0	9.3	9.3	8.0	8.8	8.9	8.4	8.2
26	8.4	6.4	7.1	7.8	8.0	8.1	6.7	7.6	7.6	7.2	7.0
28	7.3	5.4	6.1	6.7	6.9	7.0	5.7	6.5	6.5	6.1	6.0
30	6.4	4.5	5.2	5.8	6.0	6.1	4.8	5.6	5.6	5.2	5.1
32	5.6	3.7	4.4	5.0	5.2	5.3	4.0	4.8	4.9	4.4	4.4
34	5.0	2.9	3.7	4.3	4.5	4.6	3.3	4.2	4.2	3.8	3.7
36	4.4	2.2	3.1	3.8	3.9	4.0	2.6	3.6	3.6	3.1	3.0
38	3.8	1.6	2.5	3.2	3.4	3.5	2.0	3.0	3.0	2.5	2.5
40	3.4	1.1	1.9	2.7	2.9	3.0	1.4	2.4	2.5	1.9	1.9
42	2.9	-	1.4	2.2	2.4	2.5	-	1.9	2.0	1.4	1.4
44	2.5	-	1.0	1.8	2.0	2.1	-	1.5	1.5	1.0	-
46	2.1	-	-	1.4	1.6	1.7	-	1.1	1.1	-	-
48	1.7	-	-	1.0	1.3	1.3	-	-	-	-	-
θ	75~20	76~33	76~18	76~18	76~18	76~31	75~45	75~36	76~40	76~44	75~50
掛数	2	3	3	3	3	2	2	2	2	2	2
LK	69	70	71	72	73	74	75	76	77	78	79
T1	0	90	45	45	0	0	90	45	45	90	100
T2	45	90	90	45	90	100	90	90	100	90	100
T3	100	90	90	90	90	100	90	90	100	90	100
T4	100	90	90	90	90	100	90	90	100	90	100
T5	100	45	90	90	90	100	90	90	100	90	100
T6	100	45	45	90	90	100	45	90	100	90	100

LK ブーム伸縮コード
 T? ブーム長さ構成 (%)

メインブーム定格総荷重

アウトリガー張出幅：6. 85 m

カウンタウエイト：30. 9 t

作業半径 m	メインブーム長さ (m)													
	12.4	16.6	16.6	16.6	16.6	16.6	16.6	20.9	20.9	20.9	20.9	20.9	20.9	21.4
3	135.0	135.0	135.0	135.0	121.0	72.6	22.7	135.0	135.0	118.0	72.8	63.3	22.7	22.7
3.5	125.5	124.5	125.5	126.0	115.0	72.6	22.7	124.5	125.5	110.5	72.8	60.3	22.7	22.7
4	115.5	114.5	115.0	115.5	108.5	72.6	22.7	114.0	115.0	103.0	72.8	57.4	22.7	22.7
4.5	106.5	105.5	106.0	106.5	102.5	72.5	22.7	105.0	106.0	98.2	71.2	55.3	22.7	22.7
5	98.8	97.8	98.4	99.0	96.6	72.4	22.7	97.6	98.5	93.2	69.5	53.2	22.7	22.7
6	86.0	85.0	85.6	86.2	86.8	67.4	22.7	82.6	85.7	83.9	66.0	49.1	22.7	22.7
7	68.9	66.5	68.0	69.3	70.4	62.3	22.7	65.1	67.8	70.2	62.3	45.3	22.5	22.6
8	52.4	50.2	51.5	52.6	53.7	54.7	22.7	49.9	51.9	53.6	55.3	42.7	22.1	21.4
9	41.8	39.8	41.0	42.0	42.9	43.9	22.7	39.5	41.3	42.8	44.4	40.2	21.7	20.3
10	-	32.6	33.6	34.6	35.4	36.3	22.7	32.3	33.9	35.3	36.8	37.6	21.3	19.1
12	-	23.2	24.2	25.0	25.7	26.5	22.7	22.9	24.3	25.6	26.9	27.9	19.4	17.0
14	-	-	-	-	-	-	-	17.1	18.4	19.6	20.8	21.6	17.1	15.0
16	-	-	-	-	-	-	-	13.2	14.4	15.5	16.6	17.4	15.6	13.6
18	-	-	-	-	-	-	-	-	-	-	-	-	-	12.4
θ	68~25	74~32	74~32	74~32	74~32	74~32	74~32	77~30	77~30	77~30	77~30	77~30	77~30	78~18
掛数	16	16	16	16	13	8	3	16	16	13	8	7	3	3
LK	1	2	3	4	5	6	7	8	9	10	11	12	13	14
T1	0	45	0	0	0	0	0	45	0	0	0	0	0	0
T2	0	0	45	0	0	0	0	45	45	0	0	0	0	0
T3	0	0	0	45	0	0	0	0	45	45	0	0	0	0
T4	0	0	0	0	45	0	0	0	0	45	45	0	0	0
T5	0	0	0	0	0	45	0	0	0	0	45	45	0	0
T6	0	0	0	0	0	0	45	0	0	0	0	45	90	100

作業半径 m	メインブーム長さ (m)													
	25.1	25.1	25.1	25.1	25.1	25.1	25.6	29.4	29.4	29.4	29.4	29.4	29.4	29.4
3	121.0	121.0	72.9	66.4	50.1	45.6	40.5	-	-	-	-	-	-	-
3.5	121.0	116.0	72.9	63.7	47.1	43.2	38.3	-	-	-	-	-	-	-
4	114.5	111.0	72.9	61.0	44.0	40.8	36.2	94.8	73.2	63.3	50.1	45.7	42.9	37.5
4.5	105.5	105.0	72.9	58.7	41.6	38.8	34.4	94.8	73.0	61.1	47.3	43.5	41.0	35.5
5	97.8	99.0	72.9	56.5	39.3	36.9	32.7	89.5	72.9	58.9	44.6	41.2	39.1	33.5
6	75.3	78.8	70.1	52.7	35.6	33.8	29.8	69.9	72.1	55.3	40.3	37.7	36.0	30.4
7	60.2	63.3	64.9	49.6	32.6	31.3	27.6	56.8	60.2	51.9	36.4	34.3	33.3	27.5
8	49.6	52.5	55.0	46.5	29.6	28.8	25.4	47.3	50.5	49.4	33.8	32.1	31.3	25.5
9	40.0	42.1	44.1	43.6	27.1	26.6	23.3	40.2	43.2	45.3	31.2	29.8	29.3	23.6
10	32.7	34.6	36.5	38.0	25.4	25.1	22.0	33.6	35.8	37.6	28.6	27.6	27.3	21.7
12	23.3	25.0	26.7	27.9	22.1	22.1	19.5	24.0	26.0	27.6	25.0	24.4	24.4	19.0
14	17.4	19.0	20.5	21.7	19.4	19.6	17.3	18.1	19.9	21.4	21.8	21.8	22.0	16.8
16	13.4	14.9	16.4	17.5	17.5	17.7	15.7	14.1	15.8	17.2	17.6	17.9	18.2	14.8
18	10.6	12.0	13.4	14.4	14.8	15.2	14.0	11.2	12.8	14.1	14.5	14.8	15.1	13.5
20	8.4	9.8	11.1	12.1	12.5	12.8	12.9	9.0	10.5	11.8	12.2	12.5	12.8	12.3
22	-	-	-	-	-	-	-	11.1	7.3	8.8	10.0	10.4	10.7	10.9
24	-	-	-	-	-	-	-	5.9	7.4	8.6	8.9	9.2	9.5	9.8
θ	80~28	80~28	80~28	80~28	80~28	80~28	80~28	79~27	79~27	79~27	79~27	79~27	79~27	79~27
掛数	13	13	8	7	6	5	5	10	8	7	6	5	5	4
LK	15	16	17	18	19	20	21	22	23	24	25	26	27	28
T1	45	0	0	0	0	0	0	45	0	0	0	0	0	0
T2	45	45	0	0	0	0	0	45	45	0	0	0	0	0
T3	45	45	45	0	0	0	0	45	45	45	0	0	0	0
T4	0	45	45	45	0	0	0	45	45	45	90	45	45	0
T5	0	0	45	45	90	45	45	0	45	45	45	90	45	90
T6	0	0	0	45	45	90	100	0	0	45	45	45	90	90

LK ブーム伸縮コード
T? ブーム長さ構成 (%)

メインブーム定格総荷重

アウトリガー張出幅：6. 85 m

カウンタウエイト：30. 9 t

作業半径 m	メインブーム長さ (m)								
	30.6	33.6	33.6	33.6	33.6	33.6	33.6	33.6	34.9
5	29.3	73.7	60.5	48.5	45.8	40.8	38.5	34.4	-
6	26.6	66.0	57.1	43.6	41.6	37.7	34.8	31.3	27.5
7	24.1	54.3	54.2	39.9	38.4	35.2	32.0	29.0	25.3
8	22.2	45.8	48.8	36.2	35.2	32.7	29.2	26.6	23.3
9	20.6	39.3	42.1	33.7	32.8	31.0	27.1	24.9	21.6
10	19.0	34.1	36.8	31.4	30.8	29.4	25.3	23.4	20.3
12	16.4	25.0	26.9	26.9	26.7	26.2	21.8	20.4	17.8
14	14.7	19.0	20.8	21.2	21.6	22.1	19.4	18.3	15.7
16	12.9	14.9	16.6	17.0	17.3	17.9	17.4	16.6	14.3
18	11.7	12.0	13.5	13.9	14.3	14.8	14.9	14.9	12.9
20	10.6	9.7	11.2	11.6	11.9	12.4	12.5	13.0	11.6
22	9.6	8.0	9.4	9.8	10.1	10.6	10.7	11.2	10.8
24	8.9	6.6	8.0	8.4	8.7	9.1	9.2	9.7	9.7
26	8.3	5.4	6.8	7.2	7.5	7.9	8.0	8.4	8.5
28	-	4.5	5.9	6.2	6.5	6.9	7.0	7.4	7.5
30	-	3.7	5.1	5.4	5.7	6.1	6.2	6.6	6.6
θ	78~23	79~15	79~15	79~15	79~15	79~15	79~15	79~15	77~22
掛数	3	8	7	5	5	5	4	4	3
LK	29	30	31	32	33	34	35	36	37
T1	0	45	0	0	0	0	0	0	0
T2	0	45	45	0	0	0	0	0	0
T3	0	45	45	90	45	45	0	0	0
T4	0	45	45	45	90	45	90	45	45
T5	100	45	45	45	45	45	90	90	100
T6	100	0	45	45	45	90	45	90	100

作業半径 m	メインブーム長さ (m)								
	37.9	37.9	37.9	37.9	37.9	37.9	37.9	37.9	39.9
7	52.3	44.7	40.9	36.4	34.9	32.6	30.0	28.6	24.6
8	44.5	41.2	37.9	34.4	32.2	30.3	28.0	26.4	22.6
9	38.5	37.9	35.1	32.4	29.7	28.1	26.1	24.5	21.1
10	33.7	34.3	32.6	30.7	27.4	26.1	24.4	22.6	19.5
12	26.0	26.4	26.9	27.7	24.3	23.4	22.0	20.2	17.2
14	19.9	20.3	20.7	21.5	21.2	20.6	19.5	17.7	15.3
16	15.8	16.2	16.5	17.3	17.2	17.7	17.8	15.8	13.4
18	12.8	13.1	13.5	14.2	14.1	14.6	15.0	14.4	12.3
20	10.5	10.8	11.2	11.9	11.8	12.3	12.7	12.9	11.1
22	8.7	9.1	9.4	10.0	10.0	10.4	10.8	11.1	10.0
24	7.3	7.6	7.9	8.6	8.5	9.0	9.4	9.6	9.2
26	6.1	6.4	6.7	7.4	7.3	7.7	8.1	8.4	8.5
28	5.2	5.5	5.8	6.4	6.3	6.7	7.1	7.4	7.4
30	4.3	4.6	4.9	5.5	5.5	5.9	6.3	6.5	6.6
32	3.6	3.9	4.2	4.8	4.7	5.2	5.5	5.8	5.8
34	3.0	3.3	3.6	4.2	4.1	4.5	4.9	5.1	5.2
36	-	-	-	-	-	-	-	-	4.6
θ	77~16	77~16	77~16	77~16	77~16	77~16	77~16	77~16	78~16
掛数	6	5	5	5	5	4	4	3	3
LK	38	39	40	41	42	43	44	45	46
T1	45	0	0	0	0	0	0	0	0
T2	45	90	45	45	0	0	0	0	0
T3	45	45	90	45	90	45	45	0	0
T4	45	45	45	45	90	90	45	90	100
T5	45	45	45	45	45	90	90	90	100
T6	45	45	45	90	45	45	90	90	100

LK ブーム伸縮コード
T? ブーム長さ構成 (%)

メインブーム定格総荷重

アウトリガー張出幅：6.85m

カウンタウエイト：30.9 t

作業半径 m	メインブーム長さ (m)								
	42.1	42.1	42.1	42.1	42.1	42.1	42.1	42.1	44.2
8	40.9	41.5	35.0	36.5	32.7	28.8	28.9	26.4	22.8
9	35.4	36.0	33.3	33.8	30.5	27.2	26.9	24.7	21.2
10	31.1	31.6	31.6	31.5	28.5	25.6	25.1	23.2	20.0
12	24.5	24.9	26.5	25.9	25.1	22.9	21.9	20.5	17.6
14	19.3	19.6	20.7	20.3	20.9	20.8	19.7	18.5	15.9
16	15.2	15.5	16.5	16.1	16.7	17.6	17.4	16.6	14.3
18	12.2	12.5	13.5	13.1	13.7	14.5	14.4	15.1	12.8
20	9.9	10.2	11.2	10.8	11.3	12.2	12.0	12.7	11.8
22	8.2	8.5	9.4	9.0	9.5	10.3	10.2	10.9	10.9
24	6.8	7.0	7.9	7.6	8.1	8.9	8.7	9.4	9.4
26	5.6	5.9	6.7	6.4	6.9	7.6	7.5	8.2	8.2
28	4.6	4.9	5.7	5.4	5.9	6.6	6.5	7.1	7.2
30	3.8	4.1	4.9	4.6	5.0	5.8	5.7	6.3	6.3
32	2.9	3.3	4.2	3.9	4.3	5.1	4.9	5.5	5.6
34	2.2	2.6	3.6	3.2	3.7	4.4	4.3	4.9	4.9
36	1.6	1.9	3.0	2.6	3.1	3.9	3.8	4.3	4.4
38	1.1	1.4	2.4	2.0	2.6	3.4	3.3	3.8	3.9
40	-	-	-	-	-	-	-	-	3.5
θ	77~16	78~16	78~16	78~16	78~16	78~16	78~16	78~16	78~17
掛数	5	5	4	4	4	3	3	3	3
LK	47	48	49	50	51	52	53	54	55
T1	90	45	45	0	0	0	0	0	0
T2	45	90	45	90	45	45	0	0	0
T3	45	45	45	90	90	45	90	45	45
T4	45	45	45	45	90	45	90	90	100
T5	45	45	45	45	45	90	90	90	100
T6	45	45	90	45	45	90	45	90	100

作業半径 m	メインブーム長さ (m)												
	46.4	46.4	46.4	46.4	46.4	46.4	46.4	49.2	50.6	50.6	50.6	50.6	50.6
9	33.2	33.9	27.8	30.2	26.7	25.2	24.2	-	-	-	-	-	-
10	29.1	30.1	26.4	28.3	25.0	23.7	22.7	19.4	27.9	27.8	24.1	24.6	22.7
12	23.0	23.9	23.7	25.0	22.3	21.2	20.2	17.3	22.1	23.3	21.8	22.1	20.4
14	18.5	19.4	21.0	20.5	20.0	19.2	18.1	15.3	17.9	19.0	19.7	20.0	18.3
16	14.9	15.6	16.8	16.3	17.1	17.6	16.4	13.9	14.6	15.7	17.0	16.7	16.7
18	12.0	12.6	13.8	13.3	14.0	14.6	14.7	12.6	12.0	12.8	13.9	13.7	14.4
20	9.7	10.3	11.5	11.0	11.7	12.2	12.5	11.2	9.8	10.5	11.6	11.3	12.1
22	7.9	8.5	9.6	9.2	9.9	10.4	10.6	10.3	8.0	8.7	9.8	9.5	10.2
24	6.5	7.1	8.2	7.7	8.4	8.9	9.2	9.2	6.6	7.3	8.3	8.1	8.8
26	5.4	5.9	7.0	6.6	7.2	7.7	7.9	8.0	5.4	6.1	7.1	6.9	7.5
28	4.4	4.9	6.0	5.6	6.2	6.7	6.9	6.9	4.5	5.1	6.1	5.9	6.5
30	3.5	4.1	5.1	4.7	5.3	5.8	6.0	6.1	3.6	4.3	5.3	5.0	5.7
32	2.6	3.3	4.4	4.0	4.6	5.1	5.3	5.3	2.7	3.5	4.5	4.3	4.9
34	1.9	2.6	3.8	3.4	4.0	4.5	4.7	4.7	2.0	2.8	3.9	3.7	4.3
36	1.3	1.9	3.2	2.7	3.4	3.9	4.1	4.1	1.3	2.1	3.3	3.1	3.7
38	-	1.4	2.7	2.1	2.9	3.4	3.6	3.6	-	1.6	2.8	2.5	3.3
40	-	-	2.2	1.7	2.4	3.0	3.2	3.2	-	1.1	2.3	2.0	2.8
42	-	-	1.7	1.2	2.0	2.6	2.8	2.8	-	-	1.8	1.5	2.3
44	-	-	-	-	-	-	-	2.4	-	-	1.4	1.1	1.9
46	-	-	-	-	-	-	-	-	-	-	1.1	-	1.6
θ	77~35	77~30	77~17	77~17	77~17	77~17	77~17	76~20	77~41	77~34	77~17	77~24	77~17
掛数	4	4	3	4	3	3	3	2	4	3	3	3	3
LK	56	57	58	59	60	61	62	63	64	65	66	67	68
T1	90	45	45	0	0	0	0	0	90	45	45	0	0
T2	90	90	45	90	45	45	0	0	90	90	45	90	45
T3	45	90	45	90	90	45	90	100	90	90	45	90	90
T4	45	45	45	90	90	90	90	100	45	90	90	90	90
T5	45	45	90	45	90	90	90	100	45	45	90	90	90
T6	45	45	90	45	45	90	90	100	45	45	90	45	90

LK ブーム伸縮コード
T? ブーム長さ構成 (%)

メインブーム定格総荷重

アウトリガー張出幅：6.85m

カウンタウエイト：30.9 t

作業半径 m	メインブーム長さ (m)										
	53.5	54.9	54.9	54.9	54.9	58.5	59.1	59.1	62.7	63.4	67.8
12	16.7	21.6	22.1	20.6	20.0	15.7	-	-	-	-	-
14	15.2	17.6	18.7	18.7	18.2	14.8	17.4	17.4	14.0	15.6	-
16	13.6	14.5	15.6	16.6	16.6	13.6	14.4	15.8	13.3	14.6	12.0
18	12.6	12.0	13.1	13.8	14.0	12.4	12.0	13.4	12.4	12.3	11.8
20	11.5	10.0	10.8	11.5	11.7	11.6	10.1	11.3	11.1	10.4	10.0
22	10.4	8.3	9.0	9.7	9.9	10.0	8.5	9.5	9.5	8.8	8.5
24	8.9	6.9	7.6	8.2	8.4	8.5	7.1	8.0	8.1	7.5	7.2
26	7.7	5.7	6.4	7.0	7.2	7.3	6.0	6.8	6.9	6.4	6.1
28	6.6	4.7	5.4	6.0	6.2	6.3	5.0	5.8	5.9	5.4	5.2
30	5.8	3.9	4.5	5.2	5.4	5.4	4.1	5.0	5.0	4.6	4.3
32	5.0	3.0	3.8	4.4	4.6	4.7	3.4	4.2	4.3	3.8	3.6
34	4.4	2.3	3.1	3.8	4.0	4.1	2.6	3.6	3.6	3.1	2.9
36	3.8	1.6	2.5	3.2	3.4	3.5	1.9	3.0	3.0	2.5	2.4
38	3.3	1.0	1.9	2.6	2.9	3.0	1.4	2.4	2.4	1.9	1.8
40	2.9	-	1.4	2.1	2.4	2.5	-	1.9	1.9	1.4	1.3
42	2.4	-	-	1.7	1.9	2.0	-	1.4	1.4	-	-
44	2.0	-	-	1.3	1.5	1.6	-	-	1.0	-	-
46	1.6	-	-	-	1.1	1.2	-	-	-	-	-
48	1.3	-	-	-	-	-	-	-	-	-	-
θ	75~20	75~40	75~40	75~33	76~29	76~35	75~48	75~42	76~43	76~49	75~52
掛数	2	3	3	3	3	2	2	2	2	2	2
LK	69	70	71	72	73	74	75	76	77	78	79
T1	0	90	45	45	0	0	90	45	45	90	100
T2	45	90	90	45	90	100	90	90	100	90	100
T3	100	90	90	90	90	100	90	90	100	90	100
T4	100	90	90	90	90	100	90	90	100	90	100
T5	100	45	90	90	90	100	90	90	100	90	100
T6	100	45	45	90	90	100	45	90	100	90	100

LK ブーム伸縮コード
T? ブーム長さ構成 (%)

メインブーム定格総荷重

アウトリガー張出幅：6. 85 m

カウンタウエイト：25. 2 t

作業半径 m	メインブーム長さ (m)													
	12.4	16.6	16.6	16.6	16.6	16.6	16.6	20.9	20.9	20.9	20.9	20.9	20.9	21.4
3	135.0	135.0	135.0	135.0	121.0	72.6	22.7	135.0	135.0	118.0	72.8	63.3	22.7	22.7
3.5	124.5	123.5	124.0	124.5	115.0	72.6	22.7	123.5	124.5	110.5	72.8	60.3	22.7	22.7
4	114.5	113.0	114.0	114.5	108.5	72.6	22.7	113.0	114.0	103.0	72.8	57.4	22.7	22.7
4.5	105.5	104.5	105.0	105.5	102.5	72.5	22.7	104.0	105.0	98.2	71.2	55.3	22.7	22.7
5	97.9	96.9	97.5	98.1	96.6	72.4	22.7	96.7	97.6	93.2	69.5	53.2	22.7	22.7
6	83.0	81.5	82.5	83.4	84.2	67.4	22.7	72.7	75.7	78.4	66.0	49.1	22.7	22.7
7	61.2	58.7	60.2	61.5	62.7	62.3	22.7	57.0	59.7	62.1	62.3	45.3	22.5	22.6
8	46.3	44.1	45.4	46.6	47.6	48.6	22.7	43.9	45.8	47.5	49.2	42.7	22.1	21.4
9	36.8	34.8	36.0	37.0	37.9	38.9	22.7	34.5	36.3	37.8	39.4	40.2	21.7	20.3
10	-	28.3	29.4	30.3	31.2	32.1	22.7	28.1	29.7	31.1	32.5	33.6	21.3	19.1
12	-	20.0	20.9	21.7	22.5	23.2	22.7	19.7	21.1	22.3	23.6	24.6	19.4	17.0
14	-	-	-	-	-	-	-	14.5	15.8	16.9	18.1	19.0	17.1	15.0
16	-	-	-	-	-	-	-	11.0	12.2	13.3	14.4	15.2	15.6	13.6
18	-	-	-	-	-	-	-	-	-	-	-	-	-	12.4
θ	68~25	74~32	74~32	74~32	74~32	74~32	74~32	77~30	77~30	77~30	77~30	77~30	77~30	78~18
掛数	16	16	16	16	13	8	3	16	16	13	8	7	3	3
LK	1	2	3	4	5	6	7	8	9	10	11	12	13	14
T1	0	45	0	0	0	0	0	45	0	0	0	0	0	0
T2	0	0	45	0	0	0	0	45	45	0	0	0	0	0
T3	0	0	0	45	0	0	0	0	45	45	0	0	0	0
T4	0	0	0	0	45	0	0	0	0	45	45	0	0	0
T5	0	0	0	0	0	45	0	0	0	0	45	45	0	0
T6	0	0	0	0	0	0	45	0	0	0	0	45	90	100

作業半径 m	メインブーム長さ (m)													
	25.1	25.1	25.1	25.1	25.1	25.1	25.6	25.6	29.4	29.4	29.4	29.4	29.4	29.4
3	121.0	121.0	72.9	66.4	50.1	45.6	40.5	-	-	-	-	-	-	-
3.5	121.0	116.0	72.9	63.7	47.1	43.2	38.3	-	-	-	-	-	-	-
4	113.0	111.0	72.9	61.0	44.0	40.8	36.2	94.8	73.2	63.3	50.1	45.7	42.9	37.5
4.5	102.0	105.0	72.9	58.7	41.6	38.8	34.4	91.6	73.0	61.1	47.3	43.5	41.0	35.5
5	87.0	91.0	72.9	56.5	39.3	36.9	32.7	79.1	72.9	58.9	44.6	41.2	39.1	33.5
6	66.2	69.7	70.1	52.7	35.6	33.8	29.8	61.6	65.3	55.3	40.3	37.7	36.0	30.4
7	52.7	55.8	58.9	49.6	32.6	31.3	27.6	49.8	53.2	51.9	36.4	34.3	33.3	27.5
8	43.2	46.1	48.9	46.5	29.6	28.8	25.4	41.3	44.5	47.1	33.8	32.1	31.3	25.5
9	35.0	37.1	39.1	40.7	27.1	26.6	23.3	34.9	37.9	40.3	31.2	29.8	29.3	23.6
10	28.5	30.4	32.3	33.7	25.4	25.1	22.0	29.4	31.6	33.4	28.6	27.6	27.3	21.7
12	20.0	21.7	23.4	24.7	22.1	22.1	19.5	20.8	22.8	24.4	24.8	24.4	24.4	19.0
14	14.8	16.4	17.9	19.1	19.4	19.6	17.3	15.5	17.3	18.8	19.2	19.6	19.9	16.8
16	11.2	12.7	14.2	15.3	15.7	16.1	15.7	11.9	13.6	15.0	15.4	15.7	16.0	14.8
18	8.7	10.1	11.4	12.5	12.9	13.3	13.3	9.3	10.9	12.2	12.6	12.9	13.2	13.5
20	6.8	8.1	9.4	10.4	10.8	11.1	11.2	7.3	8.8	10.1	10.5	10.8	11.1	11.4
22	-	-	-	-	-	-	9.6	5.8	7.3	8.5	8.9	9.2	9.4	9.7
24	-	-	-	-	-	-	-	4.6	6.0	7.2	7.6	7.9	8.1	8.4
θ	80~28	80~28	80~28	80~28	80~28	80~28	80~28	79~27	79~27	79~27	79~27	79~27	79~27	79~27
掛数	13	13	8	7	6	5	5	10	8	7	6	5	5	4
LK	15	16	17	18	19	20	21	22	23	24	25	26	27	28
T1	45	0	0	0	0	0	0	45	0	0	0	0	0	0
T2	45	45	0	0	0	0	0	45	45	0	0	0	0	0
T3	45	45	45	0	0	0	0	45	45	45	0	0	0	0
T4	0	45	45	45	0	0	0	45	45	45	90	45	45	0
T5	0	0	45	45	90	45	45	0	45	45	45	90	45	90
T6	0	0	0	45	45	90	100	0	0	45	45	45	90	90

LK ブーム伸縮コード
T? ブーム長さ構成 (%)

メインブーム定格総荷重

アウトリガー張出幅：6. 85 m

カウンタウエイト：25. 2 t

作業半径 m	メインブーム長さ (m)								
	30.6	33.6	33.6	33.6	33.6	33.6	33.6	33.6	34.9
5	29.3	73.4	60.5	48.5	45.8	40.8	38.5	34.4	-
6	26.6	58.2	57.1	43.6	41.6	37.7	34.8	31.3	27.5
7	24.1	47.8	51.0	39.9	38.4	35.2	32.0	29.0	25.3
8	22.2	40.1	43.1	36.2	35.2	32.7	29.2	26.6	23.3
9	20.6	34.2	37.1	33.7	32.8	31.0	27.1	24.9	21.6
10	19.0	29.6	32.4	31.4	30.8	29.4	25.3	23.4	20.3
12	16.4	21.8	23.7	24.1	24.5	25.1	21.8	20.4	17.8
14	14.7	16.4	18.1	18.6	18.9	19.5	19.4	18.3	15.7
16	12.9	12.7	14.4	14.8	15.1	15.6	15.8	16.3	14.3
18	11.7	10.1	11.6	12.0	12.4	12.9	13.0	13.5	12.9
20	10.6	8.1	9.6	9.9	10.3	10.7	10.8	11.3	11.4
22	9.6	6.5	7.9	8.3	8.6	9.1	9.2	9.7	9.7
24	8.5	5.2	6.7	7.0	7.3	7.8	7.9	8.3	8.4
26	7.4	4.2	5.6	5.9	6.2	6.7	6.8	7.2	7.3
28	-	3.2	4.7	5.1	5.3	5.8	5.9	6.3	6.4
30	-	2.4	4.0	4.3	4.6	5.0	5.1	5.5	5.6
θ	78~23	79~15	79~15	79~15	79~15	79~15	79~15	79~15	77~22
掛数	3	8	7	5	5	5	4	4	3
LK	29	30	31	32	33	34	35	36	37
T1	0	45	0	0	0	0	0	0	0
T2	0	45	45	0	0	0	0	0	0
T3	0	45	45	90	45	45	0	0	0
T4	0	45	45	45	90	45	90	45	45
T5	100	45	45	45	45	45	90	90	100
T6	100	0	45	45	45	90	45	90	100

作業半径 m	メインブーム長さ (m)								
	37.9	37.9	37.9	37.9	37.9	37.9	37.9	37.9	39.9
7	46.1	44.7	40.9	36.4	34.9	32.6	30.0	28.6	24.6
8	39.1	39.7	37.9	34.4	32.2	30.3	28.0	26.4	22.6
9	33.7	34.3	34.9	32.4	29.7	28.1	26.1	24.5	21.1
10	29.4	30.0	30.6	30.7	27.4	26.1	24.4	22.6	19.5
12	22.8	23.2	23.6	24.5	24.3	23.4	22.0	20.2	17.2
14	17.3	17.7	18.1	18.9	18.8	19.3	19.5	17.7	15.3
16	13.6	13.9	14.3	15.0	15.0	15.5	15.9	15.8	13.4
18	10.9	11.2	11.6	12.3	12.2	12.7	13.1	13.4	12.3
20	8.8	9.2	9.5	10.2	10.1	10.6	11.0	11.3	11.1
22	7.2	7.6	7.9	8.5	8.5	8.9	9.3	9.6	9.7
24	5.9	6.3	6.6	7.2	7.1	7.6	8.0	8.2	8.3
26	4.9	5.2	5.5	6.1	6.1	6.5	6.9	7.1	7.2
28	4.0	4.3	4.6	5.2	5.2	5.6	6.0	6.2	6.3
30	3.2	3.6	3.9	4.5	4.4	4.8	5.2	5.4	5.5
32	2.5	2.9	3.2	3.9	3.8	4.2	4.6	4.8	4.9
34	1.9	2.2	2.6	3.3	3.2	3.6	4.0	4.2	4.3
36	-	-	-	-	-	-	-	-	3.8
θ	77~16	77~16	77~16	77~16	77~16	77~16	77~16	77~16	78~16
掛数	6	5	5	5	5	4	4	3	3
LK	38	39	40	41	42	43	44	45	46
T1	45	0	0	0	0	0	0	0	0
T2	45	90	45	45	0	0	0	0	0
T3	45	45	90	45	90	45	45	0	0
T4	45	45	45	45	90	90	45	90	100
T5	45	45	45	45	45	90	90	90	100
T6	45	45	45	90	45	45	90	90	100

LK ブーム伸縮コード
T? ブーム長さ構成 (%)

メインブーム定格総荷重

アウトリガー張出幅：6.85m

カウンタウエイト：25.2t

作業半径 m	メインブーム長さ (m)								
	42.1	42.1	42.1	42.1	42.1	42.1	42.1	42.1	44.2
8	35.7	36.3	35.0	36.5	32.7	28.8	28.9	26.4	22.8
9	30.8	31.4	33.1	32.4	30.5	27.2	26.9	24.7	21.2
10	26.9	27.4	29.1	28.4	28.5	25.6	25.1	23.2	20.0
12	21.0	21.5	23.0	22.4	23.3	22.9	21.9	20.5	17.6
14	16.7	17.0	18.1	17.6	18.3	19.2	19.1	18.5	15.9
16	13.0	13.3	14.3	13.9	14.5	15.4	15.2	16.0	14.3
18	10.3	10.6	11.6	11.2	11.7	12.6	12.5	13.2	12.8
20	8.3	8.6	9.5	9.1	9.7	10.5	10.4	11.0	11.1
22	6.7	7.0	7.9	7.5	8.0	8.8	8.7	9.4	9.4
24	5.4	5.7	6.6	6.2	6.7	7.5	7.4	8.0	8.1
26	4.4	4.6	5.5	5.2	5.7	6.4	6.3	6.9	7.0
28	3.4	3.8	4.6	4.3	4.8	5.5	5.4	6.0	6.1
30	2.5	2.9	3.8	3.5	4.0	4.7	4.6	5.2	5.3
32	1.8	2.1	3.2	2.8	3.4	4.1	4.0	4.6	4.6
34	1.1	1.5	2.5	2.1	2.7	3.5	3.4	4.0	4.0
36	-	-	1.9	1.5	2.1	3.0	2.9	3.5	3.5
38	-	-	1.4	1.1	1.6	2.5	2.4	3.0	3.1
40	-	-	-	-	-	-	-	-	2.7
θ	77~31	78~31	78~16	78~16	78~16	78~16	78~16	78~16	78~17
掛数	4	4	4	4	4	3	3	3	3
LK	47	48	49	50	51	52	53	54	55
T1	90	45	45	0	0	0	0	0	0
T2	45	90	45	90	45	45	0	0	0
T3	45	45	45	90	90	45	90	45	45
T4	45	45	45	45	90	45	90	90	100
T5	45	45	45	45	45	90	90	90	100
T6	45	45	90	45	45	90	45	90	100

作業半径 m	メインブーム長さ (m)												
	46.4	46.4	46.4	46.4	46.4	46.4	46.4	49.2	50.6	50.6	50.6	50.6	50.6
9	28.7	29.8	27.8	30.2	26.7	25.2	24.2	-	-	-	-	-	-
10	25.1	26.1	26.4	27.3	25.0	23.7	22.7	19.4	24.0	25.3	24.1	24.6	22.7
12	19.6	20.5	22.5	21.7	22.3	21.2	20.2	17.3	18.8	20.0	21.8	21.3	20.4
14	15.6	16.5	18.3	17.6	18.7	19.2	18.1	15.3	15.0	16.2	17.8	17.4	18.3
16	12.5	13.3	14.6	14.1	14.9	15.5	15.7	13.9	12.1	13.2	14.8	14.5	15.3
18	10.0	10.6	11.9	11.4	12.1	12.7	12.9	12.6	9.8	10.9	12.0	11.7	12.5
20	8.0	8.6	9.8	9.3	10.0	10.6	10.8	10.8	8.0	8.8	9.9	9.7	10.4
22	6.4	7.0	8.1	7.7	8.4	8.9	9.1	9.2	6.5	7.2	8.3	8.0	8.7
24	5.2	5.7	6.8	6.4	7.1	7.6	7.8	7.8	5.2	5.9	7.0	6.7	7.4
26	4.1	4.7	5.8	5.3	6.0	6.5	6.7	6.7	4.1	4.9	5.9	5.6	6.3
28	3.1	3.8	4.9	4.4	5.1	5.6	5.8	5.8	3.2	4.0	5.0	4.7	5.4
30	2.2	2.9	4.1	3.7	4.3	4.8	5.0	5.0	2.3	3.1	4.2	4.0	4.6
32	1.5	2.1	3.4	2.9	3.6	4.1	4.3	4.4	1.5	2.4	3.6	3.3	4.0
34	-	1.5	2.8	2.3	3.1	3.6	3.8	3.8	-	1.7	2.9	2.6	3.4
36	-	-	2.2	1.7	2.5	3.1	3.3	3.3	-	1.1	2.3	2.0	2.9
38	-	-	1.7	1.2	1.9	2.6	2.8	2.8	-	-	1.8	1.5	2.3
40	-	-	1.3	-	1.5	2.1	2.4	2.4	-	-	1.4	1.1	1.9
42	-	-	-	-	1.1	1.7	2.0	2.0	-	-	-	-	1.5
44	-	-	-	-	-	-	-	1.6	-	-	-	-	1.1
θ	77~40	77~35	77~17	77~30	77~17	77~17	77~17	76~20	77~48	77~41	77~34	77~34	77~24
掛数	4	4	3	4	3	3	3	2	4	3	3	3	3
LK	56	57	58	59	60	61	62	63	64	65	66	67	68
T1	90	45	45	0	0	0	0	0	90	45	45	0	0
T2	90	90	45	90	45	45	0	0	90	90	45	90	45
T3	45	90	45	90	90	45	90	100	90	90	45	90	90
T4	45	45	45	90	90	90	90	100	45	90	90	90	90
T5	45	45	90	45	90	90	90	100	45	45	90	90	90
T6	45	45	90	45	45	90	90	100	45	45	90	45	90

LK ブーム伸縮コード
T? ブーム長さ構成 (%)

メインブーム定格総荷重

アウトリガー張出幅：6.85m

カウンタウイト：25.2 t

作業半径 m	メインブーム長さ (m)										
	53.5	54.9	54.9	54.9	54.9	58.5	59.1	59.1	62.7	63.4	67.8
12	16.7	18.4	19.6	20.6	20.0	15.7	-	-	-	-	-
14	15.2	14.8	16.0	17.0	17.3	14.8	14.7	16.1	14.0	14.8	-
16	13.6	12.0	13.1	14.1	14.5	13.6	12.0	13.4	13.0	12.2	11.7
18	12.6	9.8	10.9	11.9	12.1	12.0	9.9	11.2	10.9	10.2	9.7
20	10.5	8.0	9.1	9.8	10.0	10.1	8.1	9.4	9.2	8.5	8.1
22	8.9	6.5	7.5	8.2	8.4	8.5	6.7	8.0	7.8	7.1	6.8
24	7.5	5.3	6.2	6.9	7.1	7.2	5.5	6.7	6.6	5.9	5.6
26	6.4	4.2	5.2	5.8	6.0	6.1	4.4	5.6	5.5	4.9	4.6
28	5.5	3.3	4.3	4.9	5.1	5.2	3.5	4.7	4.6	4.0	3.8
30	4.7	2.5	3.5	4.1	4.3	4.4	2.8	3.9	3.9	3.2	3.0
32	4.1	1.8	2.7	3.4	3.6	3.7	2.1	3.3	3.2	2.5	2.3
34	3.5	1.2	2.0	2.8	3.1	3.1	1.5	2.6	2.6	1.9	1.8
36	3.0	-	1.4	2.2	2.5	2.5	-	2.0	2.0	1.4	1.2
38	2.5	-	-	1.7	1.9	2.0	-	1.4	1.5	-	-
40	2.0	-	-	1.2	1.5	1.5	-	-	1.0	-	-
42	1.6	-	-	-	1.0	1.1	-	-	-	-	-
44	1.2	-	-	-	-	-	-	-	-	-	-
θ	75~30	76~49	76~46	76~40	76~37	76~41	75~53	75~48	76~48	76~53	75~56
掛数	2	3	3	3	3	2	2	2	2	2	2
LK	69	70	71	72	73	74	75	76	77	78	79
T1	0	90	45	45	0	0	90	45	45	90	100
T2	45	90	90	45	90	100	90	90	100	90	100
T3	100	90	90	90	90	100	90	90	100	90	100
T4	100	90	90	90	90	100	90	90	100	90	100
T5	100	45	90	90	90	100	90	90	100	90	100
T6	100	45	45	90	90	100	45	90	100	90	100

LK ブーム伸縮コード
 T? ブーム長さ構成 (%)

メインブーム定格総荷重

アウトリガー張出幅：6.85m

カウンタウエイト：22.1t

作業半径 m	メインブーム長さ (m)													
	12.4	16.6	16.6	16.6	16.6	16.6	16.6	20.9	20.9	20.9	20.9	20.9	20.9	21.4
3	135.0	135.0	135.0	135.0	121.0	72.6	22.7	135.0	135.0	118.0	72.8	63.3	22.7	22.7
3.5	124.0	123.0	123.5	124.0	115.0	72.6	22.7	123.0	123.5	110.5	72.8	60.3	22.7	22.7
4	113.5	112.5	113.5	114.0	108.5	72.6	22.7	112.5	113.5	103.0	72.8	57.4	22.7	22.7
4.5	105.0	104.0	104.5	105.0	102.5	72.5	22.7	103.5	104.5	98.2	71.2	55.3	22.7	22.7
5	97.4	96.4	97.0	97.6	96.6	72.4	22.7	90.5	94.1	93.2	69.5	53.2	22.7	22.7
6	80.9	76.4	78.6	80.5	82.1	67.4	22.7	67.1	70.1	72.8	66.0	49.1	22.7	22.7
7	56.8	54.3	55.8	57.1	58.3	59.5	22.7	52.4	55.1	57.5	60.0	45.3	22.5	22.6
8	42.9	40.7	42.0	43.1	44.1	45.2	22.7	40.4	42.3	44.0	45.8	42.7	22.1	21.4
9	34.0	32.0	33.2	34.2	35.1	36.0	22.7	31.7	33.4	35.0	36.5	37.7	21.7	20.3
10	-	25.9	27.0	27.9	28.8	29.7	22.7	25.7	27.3	28.7	30.1	31.2	21.3	19.1
12	-	18.1	19.1	19.9	20.6	21.4	22.1	17.8	19.2	20.5	21.8	22.8	19.4	17.0
14	-	-	-	-	-	-	-	13.0	14.3	15.5	16.6	17.5	17.1	15.0
16	-	-	-	-	-	-	-	9.7	11.0	12.0	13.1	14.0	14.5	13.6
18	-	-	-	-	-	-	-	-	-	-	-	-	-	12.0
θ	68~25	74~32	74~32	74~32	74~32	74~32	74~32	77~30	77~30	77~30	77~30	77~30	77~30	78~18
掛数	16	16	16	16	13	8	3	16	16	13	8	7	3	3
LK	1	2	3	4	5	6	7	8	9	10	11	12	13	14
T1	0	45	0	0	0	0	0	45	0	0	0	0	0	0
T2	0	0	45	0	0	0	0	45	45	0	0	0	0	0
T3	0	0	0	45	0	0	0	0	45	45	0	0	0	0
T4	0	0	0	0	45	0	0	0	0	45	45	0	0	0
T5	0	0	0	0	0	45	0	0	0	0	45	45	0	0
T6	0	0	0	0	0	0	45	0	0	0	0	45	90	100

作業半径 m	メインブーム長さ (m)													
	25.1	25.1	25.1	25.1	25.1	25.1	25.6	25.6	29.4	29.4	29.4	29.4	29.4	29.4
3	121.0	121.0	72.9	66.4	50.1	45.6	40.5	-	-	-	-	-	-	-
3.5	121.0	116.0	72.9	63.7	47.1	43.2	38.3	-	-	-	-	-	-	-
4	112.5	111.0	72.9	61.0	44.0	40.8	36.2	94.8	73.2	63.3	50.1	45.7	42.9	37.5
4.5	94.7	99.1	72.9	58.7	41.6	38.8	34.4	84.9	73.0	61.1	47.3	43.5	41.0	35.5
5	80.5	84.5	72.9	56.5	39.3	36.9	32.7	73.3	72.9	58.9	44.6	41.2	39.1	33.5
6	61.1	64.5	67.9	52.7	35.6	33.8	29.8	56.8	60.6	55.3	40.3	37.7	36.0	30.4
7	48.4	51.6	54.6	49.6	32.6	31.3	27.6	45.8	49.2	51.9	36.4	34.3	33.3	27.5
8	39.6	42.5	45.3	46.5	29.6	28.8	25.4	37.9	41.1	43.7	33.8	32.1	31.3	25.5
9	32.2	34.3	36.3	37.9	27.1	26.6	23.3	31.9	34.9	37.4	31.2	29.8	29.3	23.6
10	26.1	28.0	29.9	31.3	25.4	25.1	22.0	27.0	29.2	31.0	28.6	27.6	27.3	21.7
12	18.2	19.9	21.6	22.9	22.1	22.1	19.5	19.0	20.9	22.5	23.0	23.4	23.7	19.0
14	13.3	14.9	16.4	17.6	18.1	18.4	17.3	14.0	15.8	17.3	17.7	18.1	18.4	16.8
16	10.0	11.5	12.9	14.0	14.4	14.8	14.9	10.6	12.3	13.7	14.1	14.5	14.7	14.8
18	7.6	9.0	10.4	11.4	11.8	12.2	12.3	8.2	9.8	11.1	11.5	11.9	12.1	12.5
20	5.8	7.2	8.5	9.5	9.9	10.2	10.3	6.3	7.9	9.2	9.5	9.9	10.1	10.5
22	-	-	-	-	-	-	8.7	4.9	6.4	7.7	8.0	8.3	8.6	8.9
24	-	-	-	-	-	-	-	3.7	5.2	6.5	6.8	7.1	7.3	7.6
θ	80~28	80~28	80~28	80~28	80~28	80~28	80~28	79~27	79~27	79~27	79~27	79~27	79~27	79~27
掛数	13	13	8	7	6	5	5	10	8	7	6	5	5	4
LK	15	16	17	18	19	20	21	22	23	24	25	26	27	28
T1	45	0	0	0	0	0	0	45	0	0	0	0	0	0
T2	45	45	0	0	0	0	0	45	45	0	0	0	0	0
T3	45	45	45	0	0	0	0	45	45	45	0	0	0	0
T4	0	45	45	45	0	0	0	45	45	45	90	45	45	0
T5	0	0	45	45	90	45	45	0	45	45	45	90	45	90
T6	0	0	0	45	45	90	100	0	0	45	45	45	90	90

LK ブーム伸縮コード
T? ブーム長さ構成 (%)

メインブーム定格総荷重

アウトリガー張出幅：6.85m

カウンタウエイト：22.1t

作業半径 m	メインブーム長さ (m)								
	30.6	33.6	33.6	33.6	33.6	33.6	33.6	33.6	34.9
5	29.3	68.0	60.5	48.5	45.8	40.8	38.5	34.4	-
6	26.6	53.9	57.1	43.6	41.6	37.7	34.8	31.3	27.5
7	24.1	44.0	47.3	39.9	38.4	35.2	32.0	29.0	25.3
8	22.2	36.9	39.9	36.2	35.2	32.7	29.2	26.6	23.3
9	20.6	31.4	34.2	33.7	32.8	31.0	27.1	24.9	21.6
10	19.0	27.1	29.8	30.5	30.8	29.4	25.3	23.4	20.3
12	16.4	20.0	21.8	22.3	22.7	23.3	21.8	20.4	17.8
14	14.7	14.9	16.7	17.1	17.5	18.0	18.1	18.3	15.7
16	12.9	11.5	13.1	13.5	13.9	14.4	14.5	15.0	14.3
18	11.7	9.0	10.6	10.9	11.3	11.8	11.9	12.4	12.5
20	10.5	7.1	8.6	9.0	9.3	9.8	9.9	10.4	10.5
22	9.0	5.6	7.1	7.5	7.8	8.2	8.3	8.8	8.9
24	7.7	4.5	5.9	6.2	6.5	7.0	7.1	7.5	7.6
26	6.7	3.4	4.9	5.2	5.5	6.0	6.1	6.5	6.6
28	-	2.5	4.1	4.4	4.7	5.1	5.2	5.7	5.7
30	-	1.7	3.4	3.7	4.0	4.4	4.5	5.0	5.0
θ	78~23	79~15	79~15	79~15	79~15	79~15	79~15	79~15	77~22
掛数	3	8	7	5	5	5	4	4	3
LK	29	30	31	32	33	34	35	36	37
T1	0	45	0	0	0	0	0	0	0
T2	0	45	45	0	0	0	0	0	0
T3	0	45	45	90	45	45	0	0	0
T4	0	45	45	45	90	45	90	45	45
T5	100	45	45	45	45	45	90	90	100
T6	100	0	45	45	45	90	45	90	100

作業半径 m	メインブーム長さ (m)								
	37.9	37.9	37.9	37.9	37.9	37.9	37.9	37.9	39.9
7	42.6	43.2	40.9	36.4	34.9	32.6	30.0	28.6	24.6
8	36.0	36.7	37.3	34.4	32.2	30.3	28.0	26.4	22.6
9	31.0	31.6	32.2	32.4	29.7	28.1	26.1	24.5	21.1
10	26.9	27.5	28.1	29.3	27.4	26.1	24.4	22.6	19.5
12	20.9	21.4	21.8	22.6	22.5	23.1	22.0	20.2	17.2
14	15.8	16.2	16.6	17.4	17.3	17.8	18.3	17.7	15.3
16	12.3	12.7	13.1	13.8	13.7	14.2	14.7	15.0	13.4
18	9.8	10.1	10.5	11.2	11.1	11.6	12.1	12.3	12.3
20	7.9	8.2	8.6	9.2	9.1	9.6	10.1	10.3	10.4
22	6.4	6.7	7.0	7.7	7.6	8.1	8.5	8.7	8.8
24	5.2	5.5	5.8	6.5	6.4	6.8	7.2	7.5	7.6
26	4.2	4.5	4.8	5.4	5.4	5.8	6.2	6.4	6.5
28	3.3	3.7	4.0	4.6	4.5	5.0	5.3	5.6	5.7
30	2.5	2.9	3.3	3.9	3.8	4.2	4.6	4.9	4.9
32	1.8	2.2	2.6	3.3	3.2	3.6	4.0	4.2	4.3
34	1.2	1.6	2.0	2.8	2.6	3.1	3.5	3.7	3.8
36	-	-	-	-	-	-	-	-	3.3
θ	77~16	77~16	77~16	77~16	77~16	77~16	77~16	77~16	78~16
掛数	6	5	5	5	5	4	4	3	3
LK	38	39	40	41	42	43	44	45	46
T1	45	0	0	0	0	0	0	0	0
T2	45	90	45	45	0	0	0	0	0
T3	45	45	90	45	90	45	45	0	0
T4	45	45	45	45	90	90	45	90	100
T5	45	45	45	45	45	90	90	90	100
T6	45	45	45	90	45	45	90	90	100

LK ブーム伸縮コード
T? ブーム長さ構成 (%)

メインブーム定格総荷重

アウトリガー張出幅：6. 85m

カウンタウエイト：22. 1t

作業半径 m	メインブーム長さ (m)								
	42.1	42.1	42.1	42.1	42.1	42.1	42.1	42.1	44.2
8	32.8	33.4	35.0	34.5	32.7	28.8	28.9	26.4	22.8
9	28.2	28.8	30.5	29.8	30.5	27.2	26.9	24.7	21.2
10	24.5	25.1	26.7	26.1	27.0	25.6	25.1	23.2	20.0
12	19.0	19.5	21.0	20.4	21.3	22.7	21.9	20.5	17.6
14	15.0	15.5	16.6	16.2	16.8	17.7	17.6	18.4	15.9
16	11.7	12.0	13.1	12.6	13.2	14.1	14.0	14.7	14.3
18	9.2	9.5	10.5	10.1	10.7	11.5	11.4	12.1	12.2
20	7.3	7.6	8.5	8.2	8.7	9.5	9.4	10.1	10.2
22	5.8	6.1	7.0	6.7	7.2	8.0	7.9	8.5	8.6
24	4.6	4.9	5.8	5.4	6.0	6.7	6.6	7.3	7.3
26	3.6	3.9	4.8	4.5	5.0	5.7	5.6	6.2	6.3
28	2.6	3.0	4.0	3.6	4.1	4.9	4.8	5.4	5.4
30	1.8	2.2	3.2	2.8	3.4	4.1	4.0	4.6	4.7
32	1.1	1.4	2.5	2.1	2.7	3.5	3.4	4.0	4.1
34	-	-	1.9	1.5	2.1	3.0	2.9	3.5	3.5
36	-	-	1.3	-	1.5	2.5	2.3	3.0	3.0
38	-	-	-	-	1.1	2.0	1.9	2.6	2.6
40	-	-	-	-	-	-	-	-	2.2
θ	77~36	78~36	78~25	78~31	78~16	78~16	78~16	78~16	78~17
掛数	4	4	4	4	4	3	3	3	3
LK	47	48	49	50	51	52	53	54	55
T1	90	45	45	0	0	0	0	0	0
T2	45	90	45	90	45	45	0	0	0
T3	45	45	45	90	90	45	90	45	45
T4	45	45	45	45	90	45	90	90	100
T5	45	45	45	45	45	90	90	90	100
T6	45	45	90	45	45	90	45	90	100

作業半径 m	メインブーム長さ (m)												
	46.4	46.4	46.4	46.4	46.4	46.4	46.4	49.2	50.6	50.6	50.6	50.6	50.6
9	26.2	27.3	27.8	28.6	26.7	25.2	24.2	-	-	-	-	-	-
10	22.9	23.8	25.9	25.1	25.0	23.7	22.7	19.4	21.8	23.1	24.1	24.5	22.7
12	17.7	18.6	20.6	19.8	20.9	21.2	20.2	17.3	17.0	18.2	19.9	19.5	20.4
14	13.9	14.8	16.7	15.9	17.0	17.8	18.1	15.3	13.4	14.6	16.2	15.8	17.0
16	11.1	12.0	13.4	12.9	13.6	14.2	14.5	13.9	10.7	11.8	13.4	13.0	14.0
18	8.9	9.6	10.8	10.3	11.0	11.6	11.8	11.9	8.6	9.6	10.9	10.7	11.4
20	7.1	7.7	8.8	8.4	9.1	9.6	9.9	9.9	6.8	7.9	9.0	8.7	9.4
22	5.6	6.2	7.3	6.8	7.5	8.1	8.3	8.3	5.4	6.4	7.4	7.2	7.9
24	4.4	5.0	6.1	5.6	6.3	6.8	7.0	7.1	4.2	5.2	6.2	6.0	6.6
26	3.3	4.0	5.1	4.6	5.3	5.8	6.0	6.0	3.2	4.2	5.2	4.9	5.6
28	2.3	3.0	4.2	3.8	4.4	4.9	5.1	5.2	2.3	3.3	4.3	4.1	4.8
30	1.5	2.2	3.5	3.0	3.7	4.2	4.4	4.4	1.6	2.4	3.6	3.4	4.0
32	-	1.5	2.8	2.3	3.1	3.6	3.8	3.8	-	1.7	3.0	2.7	3.4
34	-	-	2.2	1.7	2.4	3.0	3.2	3.3	-	1.1	2.3	2.0	2.9
36	-	-	1.6	1.1	1.9	2.5	2.8	2.8	-	-	1.8	1.5	2.3
38	-	-	1.2	-	1.4	2.0	2.3	2.3	-	-	1.3	-	1.8
40	-	-	-	-	-	1.6	1.8	1.9	-	-	-	-	1.4
42	-	-	-	-	-	1.2	1.5	1.5	-	-	-	-	-
44	-	-	-	-	-	-	-	1.1	-	-	-	-	-
θ	77~47	77~43	77~30	77~35	77~30	77~17	77~17	76~20	77~51	77~45	77~38	77~41	77~34
掛数	3	4	3	4	3	3	3	2	4	3	3	3	3
LK	56	57	58	59	60	61	62	63	64	65	66	67	68
T1	90	45	45	0	0	0	0	0	90	45	45	0	0
T2	90	90	45	90	45	45	0	0	90	90	45	90	45
T3	45	90	45	90	90	45	90	100	90	90	45	90	90
T4	45	45	45	90	90	90	90	100	45	90	90	90	90
T5	45	45	90	45	90	90	90	100	45	45	90	90	90
T6	45	45	90	45	45	90	90	100	45	45	90	45	90

LK ブーム伸縮コード
T? ブーム長さ構成 (%)

メインブーム定格総荷重

アウトリガー張出幅：6.85m

カウンタウエイト：22.1t

作業半径 m	メインブーム長さ (m)										
	53.5	54.9	54.9	54.9	54.9	58.5	59.1	59.1	62.7	63.4	67.8
12	16.7	16.6	17.8	18.9	19.3	15.7	-	-	-	-	-
14	15.2	13.2	14.4	15.4	15.8	14.8	13.1	14.5	14.0	13.3	-
16	13.6	10.6	11.8	12.8	13.1	12.8	10.6	12.0	11.7	10.9	10.4
18	11.6	8.6	9.7	10.6	11.0	10.8	8.6	10.0	9.7	9.0	8.6
20	9.6	6.9	8.0	8.9	9.1	9.1	7.0	8.3	8.1	7.4	7.1
22	8.0	5.5	6.6	7.3	7.6	7.6	5.7	6.9	6.8	6.1	5.8
24	6.8	4.3	5.4	6.1	6.3	6.4	4.5	5.8	5.6	5.0	4.7
26	5.7	3.3	4.4	5.1	5.3	5.4	3.6	4.8	4.7	4.0	3.8
28	4.9	2.5	3.5	4.2	4.4	4.5	2.7	3.9	3.8	3.2	3.0
30	4.1	1.8	2.8	3.5	3.7	3.8	2.0	3.2	3.1	2.5	2.3
32	3.5	1.1	2.0	2.8	3.1	3.2	1.3	2.5	2.5	1.8	1.6
34	3.0	-	1.4	2.2	2.4	2.5	-	1.9	1.9	1.3	1.1
36	2.4	-	-	1.6	1.9	2.0	-	1.4	1.4	-	-
38	1.9	-	-	1.1	1.4	1.5	-	-	-	-	-
40	1.5	-	-	-	-	1.0	-	-	-	-	-
42	1.1	-	-	-	-	-	-	-	-	-	-
θ	75~35	76~52	76~49	76~52	76~43	76~41	75~55	75~50	76~53	76~56	75~58
掛数	2	3	3	3	3	2	2	2	2	2	2
LK	69	70	71	72	73	74	75	76	77	78	79
T1	0	90	45	45	0	0	90	45	45	90	100
T2	45	90	90	45	90	100	90	90	100	90	100
T3	100	90	90	90	90	100	90	90	100	90	100
T4	100	90	90	90	90	100	90	90	100	90	100
T5	100	45	90	90	90	100	90	90	100	90	100
T6	100	45	45	90	90	100	45	90	100	90	100

LK ブーム伸縮コード
T? ブーム長さ構成 (%)

メインブーム定格総荷重

アウトリガー張出幅：6.85m

カウンタウエイト：17.8t

作業半径 m	メインブーム長さ (m)													
	12.4	16.6	16.6	16.6	16.6	16.6	16.6	20.9	20.9	20.9	20.9	20.9	20.9	21.4
3	135.0	134.5	135.0	135.0	121.0	72.6	22.7	134.0	135.0	118.0	72.8	63.3	22.7	22.7
3.5	123.0	122.0	123.0	123.5	115.0	72.6	22.7	122.0	123.0	110.5	72.8	60.3	22.7	22.7
4	113.0	112.0	112.5	113.0	108.5	72.6	22.7	111.5	112.5	103.0	72.8	57.4	22.7	22.7
4.5	104.0	103.0	104.0	104.5	102.5	72.5	22.7	97.9	101.5	98.2	71.2	55.3	22.7	22.7
5	96.7	95.6	96.4	96.9	96.6	72.4	22.7	81.6	85.1	88.3	69.5	53.2	22.7	22.7
6	73.9	68.7	70.9	72.8	74.5	67.4	22.7	60.2	63.2	65.9	66.0	49.1	22.7	22.7
7	51.3	48.9	50.4	51.7	52.8	54.1	22.7	46.8	49.5	51.9	54.3	45.3	22.5	22.6
8	38.6	36.5	37.8	38.9	39.9	41.0	22.7	36.2	38.1	39.8	41.5	42.7	22.1	21.4
9	30.5	28.5	29.7	30.7	31.6	32.6	22.7	28.2	30.0	31.5	33.1	34.3	21.7	20.3
10	-	23.0	24.1	25.0	25.8	26.7	22.7	22.7	24.3	25.7	27.2	28.3	21.3	19.1
12	-	15.9	16.8	17.6	18.4	19.2	19.8	15.6	17.0	18.2	19.5	20.5	19.4	17.0
14	-	-	-	-	-	-	-	11.2	12.5	13.6	14.8	15.7	16.2	15.0
16	-	-	-	-	-	-	-	8.2	9.4	10.5	11.6	12.4	12.9	13.0
18	-	-	-	-	-	-	-	-	-	-	-	-	-	10.6
θ	68~25	74~32	74~32	74~32	74~32	74~32	74~32	77~30	77~30	77~30	77~30	77~30	77~30	78~18
掛数	16	16	16	16	13	8	3	16	16	13	8	7	3	3
LK	1	2	3	4	5	6	7	8	9	10	11	12	13	14
T1	0	45	0	0	0	0	0	45	0	0	0	0	0	0
T2	0	0	45	0	0	0	0	45	45	0	0	0	0	0
T3	0	0	0	45	0	0	0	0	45	45	0	0	0	0
T4	0	0	0	0	45	0	0	0	0	45	45	0	0	0
T5	0	0	0	0	0	45	0	0	0	0	45	45	0	0
T6	0	0	0	0	0	0	45	0	0	0	0	45	90	100

作業半径 m	メインブーム長さ (m)													
	25.1	25.1	25.1	25.1	25.1	25.1	25.6	29.4	29.4	29.4	29.4	29.4	29.4	29.4
3	121.0	121.0	72.9	66.4	50.1	45.6	40.5	-	-	-	-	-	-	-
3.5	121.0	116.0	72.9	63.7	47.1	43.2	38.3	-	-	-	-	-	-	-
4	103.0	108.0	72.9	61.0	44.0	40.8	36.2	90.7	73.2	63.3	50.1	45.7	42.9	37.5
4.5	85.5	89.9	72.9	58.7	41.6	38.8	34.4	76.7	73.0	61.1	47.3	43.5	41.0	35.5
5	72.5	76.5	72.9	56.5	39.3	36.9	32.7	66.0	70.2	58.9	44.6	41.2	39.1	33.5
6	54.7	58.2	61.6	52.7	35.6	33.8	29.8	51.0	54.8	55.3	40.3	37.7	36.0	30.4
7	43.2	46.4	49.4	49.6	32.6	31.3	27.6	40.9	44.4	47.2	36.4	34.3	33.3	27.5
8	35.1	38.0	40.9	43.0	29.6	28.8	25.4	33.7	36.9	39.5	33.8	32.1	31.3	25.5
9	28.7	30.8	32.8	34.4	27.1	26.6	23.3	28.2	31.3	33.8	31.2	29.8	29.3	23.6
10	23.1	25.1	26.9	28.4	25.4	25.1	22.0	24.0	26.2	28.0	28.5	27.6	27.3	21.7
12	15.9	17.6	19.3	20.6	21.1	21.5	19.5	16.7	18.7	20.3	20.7	21.1	21.5	19.0
14	11.4	13.0	14.6	15.8	16.2	16.6	16.7	12.2	14.0	15.5	15.9	16.3	16.5	16.8
16	8.4	9.9	11.4	12.5	12.9	13.3	13.3	9.1	10.8	12.2	12.6	12.9	13.2	13.6
18	6.2	7.7	9.0	10.1	10.5	10.8	10.9	6.9	8.5	9.8	10.2	10.5	10.8	11.1
20	4.6	6.0	7.3	8.3	8.7	9.0	9.1	5.2	6.7	8.0	8.4	8.7	9.0	9.3
22	-	-	-	-	-	-	7.7	3.8	5.4	6.6	7.0	7.3	7.5	7.8
24	-	-	-	-	-	-	-	2.6	4.3	5.5	5.8	6.1	6.4	6.7
θ	80~28	80~28	80~28	80~28	80~28	80~28	80~28	79~27	79~27	79~27	79~27	79~27	79~27	79~27
掛数	13	13	8	7	6	5	5	10	8	7	6	5	5	4
LK	15	16	17	18	19	20	21	22	23	24	25	26	27	28
T1	45	0	0	0	0	0	0	45	0	0	0	0	0	0
T2	45	45	0	0	0	0	0	45	45	0	0	0	0	0
T3	45	45	45	0	0	0	0	45	45	45	0	0	0	0
T4	0	45	45	45	0	0	0	45	45	45	90	45	45	0
T5	0	0	45	45	90	45	45	0	45	45	45	90	45	90
T6	0	0	0	45	45	90	100	0	0	45	45	45	90	90

単位:t

LK ブーム伸縮コード
T? ブーム長さ構成 (%)

メインブーム定格総荷重

アウトリガー張出幅：6.85m

カウンタウエイト：17.8 t

作業半径 m	メインブーム長さ (m)								
	30.6	33.6	33.6	33.6	33.6	33.6	33.6	33.6	34.9
5	29.3	61.4	60.5	48.5	45.8	40.8	38.5	34.4	-
6	26.6	48.4	52.0	43.6	41.6	37.7	34.8	31.3	27.5
7	24.1	39.5	42.7	39.9	38.4	35.2	32.0	29.0	25.3
8	22.2	32.9	35.9	36.2	35.2	32.7	29.2	26.6	23.3
9	20.6	27.9	30.7	31.4	32.1	31.0	27.1	24.9	21.6
10	19.0	23.9	26.7	27.3	27.9	28.8	25.3	23.4	20.3
12	16.4	17.7	19.6	20.0	20.5	21.1	21.2	20.4	17.8
14	14.7	13.1	14.8	15.2	15.6	16.2	16.3	16.9	15.7
16	12.9	9.9	11.6	12.0	12.3	12.9	13.0	13.5	13.6
18	11.2	7.7	9.2	9.6	9.9	10.4	10.6	11.1	11.1
20	9.4	5.9	7.4	7.8	8.1	8.6	8.7	9.2	9.3
22	7.9	4.6	6.1	6.4	6.7	7.2	7.3	7.8	7.8
24	6.8	3.4	4.9	5.3	5.6	6.1	6.2	6.6	6.7
26	5.8	2.4	4.0	4.4	4.7	5.1	5.2	5.7	5.7
28	-	1.5	3.3	3.6	3.9	4.4	4.4	4.9	4.9
30	-	-	2.6	3.0	3.3	3.7	3.8	4.2	4.3
θ	78~23	79~15	79~15	79~15	79~15	79~15	79~15	79~15	77~22
掛数	3	8	7	5	5	5	4	4	3
LK	29	30	31	32	33	34	35	36	37
T1	0	45	0	0	0	0	0	0	0
T2	0	45	45	0	0	0	0	0	0
T3	0	45	45	90	45	45	0	0	0
T4	0	45	45	45	90	45	90	45	45
T5	100	45	45	45	45	45	90	90	100
T6	100	0	45	45	45	90	45	90	100

作業半径 m	メインブーム長さ (m)								
	37.9	37.9	37.9	37.9	37.9	37.9	37.9	37.9	39.9
7	38.2	38.9	39.6	36.4	34.9	32.6	30.0	28.6	24.6
8	32.2	32.9	33.5	34.4	32.2	30.3	28.0	26.4	22.6
9	27.6	28.2	28.8	30.1	29.7	28.1	26.1	24.5	21.1
10	23.9	24.5	25.1	26.3	26.2	26.1	24.4	22.6	19.5
12	18.4	18.9	19.5	20.4	20.3	20.9	21.4	20.2	17.2
14	14.0	14.4	14.8	15.5	15.4	16.0	16.5	16.8	15.3
16	10.8	11.1	11.5	12.3	12.2	12.7	13.1	13.4	13.4
18	8.5	8.8	9.2	9.9	9.8	10.3	10.7	11.0	11.1
20	6.7	7.0	7.4	8.1	8.0	8.5	8.9	9.1	9.3
22	5.3	5.7	6.0	6.7	6.6	7.0	7.4	7.7	7.8
24	4.2	4.6	4.9	5.5	5.4	5.9	6.3	6.5	6.6
26	3.3	3.6	4.0	4.6	4.5	5.0	5.3	5.6	5.7
28	2.4	2.8	3.2	3.8	3.7	4.2	4.6	4.8	4.9
30	1.6	2.0	2.4	3.2	3.1	3.5	3.9	4.1	4.2
32	-	1.4	1.8	2.5	2.4	3.0	3.3	3.6	3.6
34	-	-	1.2	2.0	1.9	2.4	2.9	3.1	3.1
36	-	-	-	-	-	-	-	-	2.7
θ	77~32	77~26	77~16	77~16	77~16	77~16	77~16	77~16	78~16
掛数	4	4	5	4	4	4	4	3	3
LK	38	39	40	41	42	43	44	45	46
T1	45	0	0	0	0	0	0	0	0
T2	45	90	45	45	0	0	0	0	0
T3	45	45	90	45	90	45	45	0	0
T4	45	45	45	45	90	90	45	90	100
T5	45	45	45	45	45	90	90	90	100
T6	45	45	45	90	45	45	90	90	100

LK ブーム伸縮コード
T? ブーム長さ構成 (%)

メインブーム定格総荷重

アウトリガー張出幅：6. 8 5 m

カウンタウエイト：17. 8 t

作業半径 m	メインブーム長さ (m)								
	42.1	42.1	42.1	42.1	42.1	42.1	42.1	42.1	44.2
8	29.2	29.8	31.6	30.9	31.9	28.8	28.9	26.4	22.8
9	25.0	25.6	27.3	26.6	27.6	27.2	26.9	24.7	21.2
10	21.6	22.2	23.8	23.2	24.1	25.6	25.1	23.2	20.0
12	16.6	17.1	18.6	18.0	18.9	20.2	20.0	20.5	17.6
14	12.9	13.4	14.8	14.3	15.0	15.9	15.8	16.5	15.9
16	10.2	10.5	11.5	11.1	11.7	12.6	12.5	13.2	13.3
18	7.9	8.2	9.2	8.8	9.3	10.2	10.1	10.8	10.8
20	6.1	6.4	7.4	7.0	7.5	8.4	8.2	8.9	9.0
22	4.8	5.1	6.0	5.6	6.1	6.9	6.8	7.5	7.5
24	3.6	4.0	4.9	4.5	5.0	5.8	5.7	6.3	6.4
26	2.6	2.9	3.9	3.6	4.1	4.9	4.7	5.4	5.4
28	1.7	2.0	3.1	2.7	3.3	4.1	4.0	4.6	4.6
30	-	1.3	2.4	1.9	2.6	3.4	3.3	3.9	4.0
32	-	-	1.7	1.3	1.9	2.8	2.7	3.3	3.4
34	-	-	1.1	-	1.3	2.3	2.1	2.8	2.9
36	-	-	-	-	-	1.8	1.6	2.3	2.4
38	-	-	-	-	-	1.3	1.2	1.9	2.0
40	-	-	-	-	-	-	-	-	1.6
θ	77~45	78~41	78~31	78~36	78~31	78~16	78~16	78~16	78~17
掛数	3	4	4	4	4	3	3	3	3
LK	47	48	49	50	51	52	53	54	55
T1	90	45	45	0	0	0	0	0	0
T2	45	90	45	90	45	45	0	0	0
T3	45	45	45	90	90	45	90	45	45
T4	45	45	45	45	90	45	90	90	100
T5	45	45	45	45	45	90	90	90	100
T6	45	45	90	45	45	90	45	90	100

作業半径 m	メインブーム長さ (m)												
	46.4	46.4	46.4	46.4	46.4	46.4	46.4	49.2	50.6	50.6	50.6	50.6	50.6
9	23.2	24.2	26.3	25.5	26.7	25.2	24.2	-	-	-	-	-	-
10	20.1	21.1	23.1	22.3	23.5	23.7	22.7	19.4	19.1	20.4	22.3	21.8	22.7
12	15.3	16.3	18.2	17.4	18.6	19.5	19.9	17.3	14.7	15.9	17.6	17.2	18.4
14	11.9	12.8	14.6	13.9	15.0	15.9	16.2	15.3	11.4	12.6	14.3	13.9	15.0
16	9.3	10.2	11.8	11.2	12.1	12.7	12.9	13.0	9.0	10.1	11.7	11.3	12.4
18	7.3	8.1	9.5	9.0	9.7	10.3	10.5	10.5	7.0	8.1	9.6	9.3	10.1
20	5.6	6.4	7.7	7.2	7.9	8.5	8.7	8.7	5.4	6.5	7.8	7.5	8.3
22	4.3	5.1	6.3	5.8	6.5	7.0	7.2	7.3	4.1	5.1	6.4	6.1	6.8
24	3.2	3.9	5.1	4.7	5.3	5.9	6.1	6.1	3.0	4.0	5.3	5.0	5.7
26	2.2	3.0	4.2	3.8	4.4	4.9	5.1	5.2	2.1	3.1	4.3	4.1	4.8
28	1.4	2.1	3.4	2.9	3.6	4.1	4.4	4.4	1.3	2.3	3.5	3.3	4.0
30	-	1.3	2.7	2.1	2.9	3.5	3.7	3.7	-	1.6	2.8	2.5	3.3
32	-	-	2.0	1.5	2.3	2.9	3.1	3.1	-	-	2.1	1.8	2.7
34	-	-	1.4	-	1.7	2.3	2.6	2.6	-	-	1.6	1.3	2.1
36	-	-	-	-	1.2	1.8	2.1	2.1	-	-	1.1	-	1.6
38	-	-	-	-	-	1.3	1.6	1.6	-	-	-	-	1.1
40	-	-	-	-	-	-	1.2	1.2	-	-	-	-	-
θ	77~50	77~47	77~39	77~43	77~35	77~30	77~25	76~31	77~54	77~51	77~41	77~45	77~38
掛数	3	3	3	3	3	3	3	2	2	3	3	3	3
LK	56	57	58	59	60	61	62	63	64	65	66	67	68
T1	90	45	45	0	0	0	0	0	90	45	45	0	0
T2	90	90	45	90	45	45	0	0	90	90	45	90	45
T3	45	90	45	90	90	45	90	100	90	90	45	90	90
T4	45	45	45	90	90	90	90	100	45	90	90	90	90
T5	45	45	90	45	90	90	90	100	45	45	90	90	90
T6	45	45	90	45	45	90	90	100	45	45	90	45	90

LK ブーム伸縮コード
T? ブーム長さ構成 (%)

メインブーム定格総荷重

アウトリガー張出幅：6.85m

カウンタウイト：17.8 t

作業半径 m	メインブーム長さ (m)											
	53.5	54.9	54.9	54.9	54.9	58.5	59.1	59.1	62.7	63.4	67.8	
12	16.7	14.4	15.6	16.7	17.1	15.7	-	-	-	-	-	-
14	14.8	11.3	12.5	13.5	13.9	13.5	11.2	12.7	12.3	11.5	-	-
16	12.2	8.9	10.0	11.0	11.4	11.2	9.0	10.3	10.0	9.3	8.8	-
18	10.2	7.0	8.1	9.1	9.4	9.3	7.1	8.5	8.2	7.5	7.1	-
20	8.4	5.5	6.6	7.5	7.8	7.7	5.6	6.9	6.8	6.0	5.7	-
22	7.0	4.2	5.3	6.2	6.5	6.4	4.4	5.7	5.5	4.8	4.6	-
24	5.8	3.2	4.2	5.1	5.4	5.4	3.4	4.6	4.5	3.8	3.6	-
26	4.9	2.3	3.3	4.2	4.4	4.4	2.5	3.7	3.6	2.9	2.7	-
28	4.1	1.5	2.5	3.4	3.7	3.6	1.7	2.9	2.8	2.2	2.0	-
30	3.4	-	1.8	2.7	3.0	3.0	1.0	2.3	2.2	1.5	1.3	-
32	2.8	-	1.2	2.0	2.3	2.3	-	1.7	1.6	-	-	-
34	2.2	-	-	1.4	1.7	1.8	-	1.1	1.1	-	-	-
36	1.7	-	-	-	1.2	1.3	-	-	-	-	-	-
38	1.2	-	-	-	-	-	-	-	-	-	-	-
θ	75~42	76~57	76~52	76~49	76~46	76~50	75~58	75~53	76~55	76~60	75~62	
掛数	2	2	2	2	2	2	2	2	2	2	2	
LK	69	70	71	72	73	74	75	76	77	78	79	
T1	0	90	45	45	0	0	90	45	45	90	100	
T2	45	90	90	45	90	100	90	90	100	90	100	
T3	100	90	90	90	90	100	90	90	100	90	100	
T4	100	90	90	90	90	100	90	90	100	90	100	
T5	100	45	90	90	90	100	90	90	100	90	100	
T6	100	45	45	90	90	100	45	90	100	90	100	

LK ブーム伸縮コード

T? ブーム長さ構成 (%)

メインブーム定格総荷重

アウトリガー張出幅：6.85m

カウンタウエイト：16.4 t

作業半径 m	メインブーム長さ (m)													
	12.4	16.6	16.6	16.6	16.6	16.6	16.6	20.9	20.9	20.9	20.9	20.9	20.9	21.4
3	135.0	134.0	134.5	135.0	121.0	72.6	22.7	133.5	134.5	118.0	72.8	63.3	22.7	22.7
3.5	123.0	122.0	122.5	123.0	115.0	72.6	22.7	121.5	122.5	110.5	72.8	60.3	22.7	22.7
4	112.5	111.5	112.0	113.0	108.5	72.6	22.7	111.5	112.5	103.0	72.8	57.4	22.7	22.7
4.5	104.0	103.0	103.5	104.0	102.5	72.5	22.7	93.3	97.2	98.2	71.2	55.3	22.7	22.7
5	95.9	91.1	93.8	96.0	96.6	72.4	22.7	77.6	81.2	84.3	69.5	53.2	22.7	22.7
6	70.6	65.3	67.5	69.4	71.1	67.4	22.7	57.1	60.1	62.8	65.6	49.1	22.7	22.7
7	48.9	46.5	48.0	49.3	50.4	51.7	22.7	44.3	47.0	49.4	51.9	45.3	22.5	22.6
8	36.8	34.6	35.9	37.0	38.0	39.1	22.7	34.3	36.2	37.9	39.7	41.0	22.1	21.4
9	29.0	27.0	28.1	29.2	30.1	31.0	22.7	26.7	28.4	30.0	31.5	32.7	21.7	20.3
10	-	21.7	22.8	23.7	24.5	25.4	22.7	21.4	23.0	24.4	25.9	27.0	21.3	19.1
12	-	14.9	15.8	16.6	17.4	18.2	18.8	14.6	16.0	17.3	18.5	19.5	19.4	17.0
14	-	-	-	-	-	-	-	10.4	11.6	12.8	14.0	14.9	15.4	15.0
16	-	-	-	-	-	-	-	7.5	8.7	9.8	10.9	11.8	12.2	12.3
18	-	-	-	-	-	-	-	-	-	-	-	-	-	10.0
θ	68~25	74~32	74~32	74~32	74~32	74~32	74~32	77~30	77~30	77~30	77~30	77~30	77~30	78~18
掛数	15	15	15	15	13	8	3	15	15	13	8	7	3	3
LK	1	2	3	4	5	6	7	8	9	10	11	12	13	14
T1	0	45	0	0	0	0	0	45	0	0	0	0	0	0
T2	0	0	45	0	0	0	0	45	45	0	0	0	0	0
T3	0	0	0	45	0	0	0	0	45	45	0	0	0	0
T4	0	0	0	0	45	0	0	0	0	45	45	0	0	0
T5	0	0	0	0	0	45	0	0	0	0	45	45	0	0
T6	0	0	0	0	0	0	45	0	0	0	0	45	90	100

作業半径 m	メインブーム長さ (m)													
	25.1	25.1	25.1	25.1	25.1	25.1	25.6	29.4	29.4	29.4	29.4	29.4	29.4	29.4
3	121.0	121.0	72.9	66.4	50.1	45.6	40.5	-	-	-	-	-	-	-
3.5	121.0	116.0	72.9	63.7	47.1	43.2	38.3	-	-	-	-	-	-	-
4	98.4	103.0	72.9	61.0	44.0	40.8	36.2	86.5	73.2	63.3	50.1	45.7	42.9	37.5
4.5	81.4	85.8	72.9	58.7	41.6	38.8	34.4	73.0	73.0	61.1	47.3	43.5	41.0	35.5
5	68.9	72.9	72.9	56.5	39.3	36.9	32.7	62.8	67.0	58.9	44.6	41.2	39.1	33.5
6	51.9	55.4	58.8	52.7	35.6	33.8	29.8	48.4	52.2	55.3	40.3	37.7	36.0	30.4
7	40.9	44.1	47.1	49.4	32.6	31.3	27.6	38.8	42.2	45.0	36.4	34.3	33.3	27.5
8	33.1	36.1	38.9	41.1	29.6	28.8	25.4	31.8	35.0	37.7	33.8	32.1	31.3	25.5
9	27.2	29.3	31.3	32.8	27.1	26.6	23.3	26.6	29.6	32.1	31.2	29.8	29.3	23.6
10	21.8	23.8	25.6	27.1	25.4	25.1	22.0	22.5	24.9	26.7	27.2	27.6	27.3	21.7
12	14.9	16.6	18.3	19.6	20.1	20.5	19.5	15.7	17.7	19.3	19.7	20.1	20.5	19.0
14	10.6	12.2	13.8	14.9	15.4	15.8	15.9	11.4	13.2	14.6	15.1	15.4	15.7	16.1
16	7.7	9.2	10.7	11.8	12.2	12.6	12.7	8.4	10.1	11.5	11.9	12.2	12.5	12.9
18	5.7	7.1	8.5	9.5	9.9	10.3	10.3	6.3	7.9	9.2	9.6	9.9	10.2	10.5
20	4.0	5.5	6.8	7.8	8.2	8.5	8.6	4.7	6.2	7.5	7.9	8.2	8.4	8.8
22	-	-	-	-	-	-	-	7.2	3.2	4.9	6.2	6.5	6.8	7.1
24	-	-	-	-	-	-	-	2.1	3.9	5.1	5.4	5.7	6.0	6.3
θ	80~28	80~28	80~28	80~28	80~28	80~28	80~28	79~27	79~27	79~27	79~27	79~27	79~27	79~27
掛数	13	13	8	7	6	5	5	10	8	7	6	5	5	4
LK	15	16	17	18	19	20	21	22	23	24	25	26	27	28
T1	45	0	0	0	0	0	0	45	0	0	0	0	0	0
T2	45	45	0	0	0	0	0	45	45	0	0	0	0	0
T3	45	45	45	0	0	0	0	45	45	45	0	0	0	0
T4	0	45	45	45	0	0	0	45	45	45	90	45	45	0
T5	0	0	45	45	90	45	45	0	45	45	45	90	45	90
T6	0	0	0	45	45	90	100	0	0	45	45	45	90	90

単位:t

LK ブーム伸縮コード
T? ブーム長さ構成 (%)

メインブーム定格総荷重

アウトリガー張出幅：6.85m

カウンタウエイト：16.4 t

作業半径 m	メインブーム長さ (m)								
	30.6	33.6	33.6	33.6	33.6	33.6	33.6	33.6	34.9
5	29.3	58.5	60.5	48.5	45.8	40.8	38.5	34.4	-
6	26.6	46.1	49.6	43.6	41.6	37.7	34.8	31.3	27.5
7	24.1	37.4	40.7	39.9	38.4	35.2	32.0	29.0	25.3
8	22.2	31.1	34.2	34.9	35.2	32.7	29.2	26.6	23.3
9	20.6	26.3	29.2	29.9	30.5	31.0	27.1	24.9	21.6
10	19.0	22.5	25.3	25.9	26.5	27.4	25.3	23.4	20.3
12	16.4	16.7	18.6	19.0	19.5	20.1	20.2	20.4	17.8
14	14.7	12.3	14.0	14.4	14.8	15.4	15.5	16.0	15.7
16	12.9	9.3	10.9	11.3	11.7	12.2	12.3	12.8	12.9
18	10.6	7.1	8.6	9.0	9.4	9.9	10.0	10.5	10.6
20	8.9	5.4	6.9	7.3	7.6	8.1	8.2	8.7	8.8
22	7.5	4.1	5.6	6.0	6.3	6.7	6.8	7.3	7.4
24	6.4	2.9	4.5	4.9	5.2	5.6	5.7	6.2	6.3
26	5.5	1.9	3.7	4.0	4.3	4.7	4.8	5.3	5.4
28	-	1.1	2.9	3.3	3.6	4.0	4.1	4.5	4.6
30	-	-	2.2	2.6	3.0	3.4	3.5	3.9	4.0
θ	78~23	79~26	79~15	79~15	79~15	79~15	79~15	79~15	77~22
掛数	3	7	7	5	5	5	4	4	3
LK	29	30	31	32	33	34	35	36	37
T1	0	45	0	0	0	0	0	0	0
T2	0	45	45	0	0	0	0	0	0
T3	0	45	45	90	45	45	0	0	0
T4	0	45	45	45	90	45	90	45	45
T5	100	45	45	45	45	45	90	90	100
T6	100	0	45	45	45	90	45	90	100

作業半径 m	メインブーム長さ (m)								
	37.9	37.9	37.9	37.9	37.9	37.9	37.9	37.9	39.9
7	36.3	37.0	37.7	36.4	34.9	32.6	30.0	28.6	24.6
8	30.6	31.2	31.9	33.2	32.2	30.3	28.0	26.4	22.6
9	26.1	26.7	27.4	28.6	28.5	28.1	26.1	24.5	21.1
10	22.6	23.2	23.8	25.0	24.8	25.7	24.4	22.6	19.5
12	17.3	17.8	18.4	19.4	19.3	19.9	20.4	20.2	17.2
14	13.2	13.6	13.9	14.7	14.6	15.2	15.7	16.0	15.3
16	10.1	10.5	10.8	11.6	11.5	12.0	12.5	12.7	12.9
18	7.9	8.2	8.6	9.3	9.2	9.7	10.1	10.4	10.5
20	6.2	6.5	6.9	7.5	7.5	7.9	8.4	8.6	8.7
22	4.9	5.2	5.5	6.2	6.1	6.6	7.0	7.2	7.3
24	3.8	4.1	4.5	5.1	5.0	5.5	5.9	6.1	6.2
26	2.8	3.2	3.6	4.2	4.1	4.6	5.0	5.2	5.3
28	2.0	2.4	2.7	3.5	3.4	3.8	4.2	4.4	4.5
30	1.2	1.6	2.0	2.8	2.7	3.2	3.6	3.8	3.9
32	-	1.0	1.4	2.2	2.1	2.6	3.0	3.3	3.3
34	-	-	-	1.7	1.5	2.1	2.6	2.8	2.9
36	-	-	-	-	-	-	-	-	2.4
θ	77~32	77~26	77~26	77~16	77~16	77~16	77~16	77~16	78~16
掛数	4	4	4	4	4	4	4	3	3
LK	38	39	40	41	42	43	44	45	46
T1	45	0	0	0	0	0	0	0	0
T2	45	90	45	45	0	0	0	0	0
T3	45	45	90	45	90	45	45	0	0
T4	45	45	45	45	90	90	45	90	100
T5	45	45	45	45	45	90	90	90	100
T6	45	45	45	90	45	45	90	90	100

単位:t

LK ブーム伸縮コード
T? ブーム長さ構成 (%)

メインブーム定格総荷重

アウトリガー張出幅：6. 85m

カウンタウエイト：16. 4 t

作業半径 m	メインブーム長さ (m)								
	42.1	42.1	42.1	42.1	42.1	42.1	42.1	42.1	44.2
8	27.6	28.2	30.0	29.3	30.3	28.8	28.9	26.4	22.8
9	23.6	24.2	25.8	25.2	26.2	27.2	26.9	24.7	21.2
10	20.4	20.9	22.5	21.9	22.8	24.3	24.1	23.2	20.0
12	15.5	16.0	17.5	16.9	17.8	19.2	19.0	20.1	17.6
14	12.0	12.5	13.9	13.3	14.1	15.1	14.9	15.7	15.8
16	9.3	9.8	10.8	10.4	11.0	11.9	11.8	12.5	12.6
18	7.3	7.6	8.6	8.2	8.8	9.6	9.5	10.2	10.2
20	5.6	5.9	6.9	6.5	7.0	7.9	7.7	8.4	8.5
22	4.3	4.6	5.5	5.2	5.7	6.5	6.4	7.0	7.1
24	3.1	3.5	4.4	4.1	4.6	5.4	5.3	5.9	6.0
26	2.1	2.5	3.6	3.1	3.7	4.5	4.4	5.0	5.0
28	1.3	1.6	2.7	2.3	2.9	3.7	3.6	4.2	4.3
30	-	-	2.0	1.5	2.2	3.1	3.0	3.6	3.6
32	-	-	1.3	-	1.5	2.5	2.3	3.0	3.1
34	-	-	-	-	-	1.9	1.8	2.5	2.6
36	-	-	-	-	-	1.4	1.3	2.0	2.1
38	-	-	-	-	-	1.0	-	1.6	1.7
40	-	-	-	-	-	-	-	-	1.3
θ	77~45	78~45	78~36	78~41	78~36	78~16	78~25	78~16	78~17
掛数	3	3	4	3	4	3	3	3	3
LK	47	48	49	50	51	52	53	54	55
T1	90	45	45	0	0	0	0	0	0
T2	45	90	45	90	45	45	0	0	0
T3	45	45	45	90	90	45	90	45	45
T4	45	45	45	45	90	45	90	90	100
T5	45	45	45	45	45	90	90	90	100
T6	45	45	90	45	45	90	45	90	100

作業半径 m	メインブーム長さ (m)												
	46.4	46.4	46.4	46.4	46.4	46.4	46.4	49.2	50.6	50.6	50.6	50.6	
9	21.8	22.8	25.0	24.1	25.4	25.2	24.2	-	-	-	-	-	
10	18.8	19.8	21.9	21.1	22.3	23.2	22.7	19.4	18.0	19.2	21.1	20.6	21.9
12	14.3	15.2	17.2	16.4	17.5	18.4	18.8	17.3	13.7	14.9	16.6	16.2	17.4
14	11.0	11.9	13.7	13.0	14.1	15.0	15.3	15.0	10.6	11.7	13.4	13.0	14.1
16	8.5	9.4	11.1	10.4	11.4	12.0	12.2	12.3	8.2	9.3	10.9	10.5	11.6
18	6.5	7.4	8.9	8.4	9.1	9.7	9.9	10.0	6.3	7.4	9.0	8.6	9.5
20	5.0	5.8	7.1	6.7	7.4	7.9	8.2	8.2	4.8	5.8	7.3	7.0	7.8
22	3.7	4.5	5.8	5.3	6.0	6.6	6.8	6.8	3.5	4.6	5.9	5.7	6.4
24	2.6	3.4	4.7	4.3	4.9	5.5	5.7	5.7	2.5	3.5	4.8	4.6	5.3
26	1.7	2.5	3.8	3.4	4.0	4.6	4.8	4.8	1.6	2.6	4.0	3.7	4.4
28	-	1.6	3.0	2.5	3.3	3.8	4.0	4.0	-	1.8	3.2	2.9	3.6
30	-	-	2.3	1.7	2.6	3.2	3.4	3.4	-	1.2	2.4	2.1	3.0
32	-	-	1.6	1.1	1.9	2.5	2.8	2.8	-	-	1.8	1.5	2.3
34	-	-	1.1	-	1.3	2.0	2.2	2.3	-	-	1.2	-	1.8
36	-	-	-	-	-	1.5	1.7	1.8	-	-	-	-	1.3
38	-	-	-	-	-	1.0	1.3	1.3	-	-	-	-	-
θ	77~53	77~50	77~39	77~43	77~39	77~30	77~30	76~30	77~57	77~51	77~45	77~48	77~41
掛数	3	3	3	3	3	3	3	2	2	2	3	3	3
LK	56	57	58	59	60	61	62	63	64	65	66	67	68
T1	90	45	45	0	0	0	0	0	90	45	45	0	0
T2	90	90	45	90	45	45	0	0	90	90	45	90	45
T3	45	90	45	90	90	45	90	100	90	90	45	90	90
T4	45	45	45	90	90	90	90	100	45	90	90	90	90
T5	45	45	90	45	90	90	90	100	45	45	90	90	90
T6	45	45	90	45	45	90	90	100	45	45	90	45	90

単位：t

LK ブーム伸縮コード
T? ブーム長さ構成 (%)

メインブーム定格総荷重

アウトリガー張出幅：6.85m

カウンタウイト：16.4 t

作業半径 m	メインブーム長さ (m)											
	53.5	54.9	54.9	54.9	54.9	58.5	59.1	59.1	62.7	63.4	67.8	
12	16.7	13.4	14.6	15.7	16.1	15.6	-	-	-	-	-	-
14	13.9	10.4	11.6	12.7	13.0	12.7	10.4	11.8	11.5	10.7	-	-
16	11.5	8.2	9.3	10.3	10.6	10.4	8.2	9.6	9.3	8.5	8.1	-
18	9.6	6.3	7.4	8.4	8.8	8.6	6.5	7.8	7.6	6.8	6.5	-
20	7.9	4.9	6.0	6.9	7.2	7.1	5.0	6.3	6.2	5.4	5.2	-
22	6.5	3.7	4.7	5.7	6.0	5.9	3.9	5.1	5.0	4.3	4.0	-
24	5.4	2.6	3.7	4.6	4.9	4.8	2.9	4.1	4.0	3.3	3.1	-
26	4.5	1.8	2.8	3.7	4.0	4.0	2.0	3.2	3.1	2.5	2.3	-
28	3.7	1.0	2.0	2.9	3.2	3.2	1.3	2.5	2.4	1.7	1.6	-
30	3.1	-	1.4	2.3	2.6	2.5	-	1.8	1.8	1.1	-	-
32	2.5	-	-	1.7	1.9	2.0	-	1.3	1.2	-	-	-
34	1.9	-	-	1.1	1.3	1.4	-	-	-	-	-	-
36	1.4	-	-	-	-	-	-	-	-	-	-	-
θ	75~45	76~57	76~55	76~49	76~49	76~52	75~60	75~55	76~57	76~60	75~64	
掛数	2	2	2	2	2	2	2	2	2	2	2	
LK	69	70	71	72	73	74	75	76	77	78	79	
T1	0	90	45	45	0	0	90	45	45	90	100	
T2	45	90	90	45	90	100	90	90	100	90	100	
T3	100	90	90	90	90	100	90	90	100	90	100	
T4	100	90	90	90	90	100	90	90	100	90	100	
T5	100	45	90	90	90	100	90	90	100	90	100	
T6	100	45	45	90	90	100	45	90	100	90	100	

単位：t

LK ブーム伸縮コード
T? ブーム長さ構成 (%)

メインブーム定格総荷重

アウトリガー張出幅：6.85m

カウンタウエイト：14.7 t

作業半径 m	メインブーム長さ (m)													
	12.4	16.6	16.6	16.6	16.6	16.6	16.6	20.9	20.9	20.9	20.9	20.9	20.9	21.4
3	134.5	133.5	134.0	134.5	121.0	72.6	22.7	133.5	134.5	118.0	72.8	63.3	22.7	22.7
3.5	122.5	121.5	122.0	122.5	115.0	72.6	22.7	121.5	122.5	110.5	72.8	60.3	22.7	22.7
4	112.5	111.5	112.0	112.5	108.5	72.6	22.7	111.0	112.0	103.0	72.8	57.4	22.7	22.7
4.5	103.5	102.5	103.0	104.0	102.5	72.5	22.7	89.7	93.7	97.2	71.2	55.3	22.7	22.7
5	94.7	87.7	90.3	92.6	94.6	72.4	22.7	74.6	78.1	81.3	69.5	53.2	22.7	22.7
6	68.1	62.7	64.9	66.8	68.5	67.4	22.7	54.8	57.8	60.5	63.2	49.1	22.7	22.7
7	47.1	44.6	46.2	47.5	48.6	49.8	22.7	42.4	45.1	47.5	50.0	45.3	22.5	22.6
8	35.3	33.2	34.5	35.6	36.6	37.7	22.7	32.9	34.8	36.5	38.2	39.6	22.1	21.4
9	27.8	25.8	27.0	28.0	28.9	29.9	22.7	25.5	27.3	28.8	30.4	31.6	21.7	20.3
10	-	20.7	21.8	22.7	23.5	24.4	22.7	20.4	22.0	23.4	24.9	26.0	21.3	19.1
12	-	14.1	15.1	15.9	16.6	17.4	18.0	13.8	15.2	16.5	17.8	18.8	19.3	17.0
14	-	-	-	-	-	-	-	9.7	11.0	12.2	13.4	14.3	14.8	14.9
16	-	-	-	-	-	-	-	7.0	8.2	9.3	10.4	11.2	11.7	11.8
18	-	-	-	-	-	-	-	-	-	-	-	-	-	9.6
θ	68~25	74~32	74~32	74~32	74~32	74~32	74~32	77~30	77~30	77~30	77~30	77~30	77~30	78~18
掛数	15	15	15	15	13	8	3	15	15	13	8	7	3	3
LK	1	2	3	4	5	6	7	8	9	10	11	12	13	14
T1	0	45	0	0	0	0	0	45	0	0	0	0	0	0
T2	0	0	45	0	0	0	0	45	45	0	0	0	0	0
T3	0	0	0	45	0	0	0	0	45	45	0	0	0	0
T4	0	0	0	0	45	0	0	0	0	45	45	0	0	0
T5	0	0	0	0	0	45	0	0	0	0	45	45	0	0
T6	0	0	0	0	0	0	45	0	0	0	0	45	90	100

作業半径 m	メインブーム長さ (m)													
	25.1	25.1	25.1	25.1	25.1	25.1	25.6	25.6	29.4	29.4	29.4	29.4	29.4	29.4
3	121.0	121.0	72.9	66.4	50.1	45.6	40.5	-	-	-	-	-	-	-
3.5	118.5	116.0	72.9	63.7	47.1	43.2	38.3	-	-	-	-	-	-	-
4	94.8	99.7	72.9	61.0	44.0	40.8	36.2	83.3	73.2	63.3	50.1	45.7	42.9	37.5
4.5	78.3	82.7	72.9	58.7	41.6	38.8	34.4	70.3	73.0	61.1	47.3	43.5	41.0	35.5
5	66.2	70.2	72.9	56.5	39.3	36.9	32.7	60.4	64.6	58.9	44.6	41.2	39.1	33.5
6	49.8	53.3	56.6	52.7	35.6	33.8	29.8	46.5	50.2	53.3	40.3	37.7	36.0	30.4
7	39.1	42.3	45.3	47.7	32.6	31.3	27.6	37.1	40.6	43.4	36.4	34.3	33.3	27.5
8	31.6	34.6	37.4	39.6	29.6	28.8	25.4	30.4	33.6	36.3	33.8	32.1	31.3	25.5
9	26.0	28.1	30.1	31.7	27.1	26.6	23.3	25.4	28.4	30.9	31.2	29.8	29.3	23.6
10	20.8	22.8	24.6	26.1	25.4	25.1	22.0	21.4	23.9	25.7	26.2	26.7	27.1	21.7
12	14.2	15.9	17.6	18.8	19.3	19.7	19.5	15.0	16.9	18.5	19.0	19.4	19.7	19.0
14	10.0	11.6	13.2	14.3	14.8	15.2	15.3	10.7	12.5	14.0	14.4	14.8	15.1	15.5
16	7.2	8.7	10.2	11.3	11.7	12.1	12.1	7.9	9.6	11.0	11.4	11.7	12.0	12.4
18	5.2	6.6	8.0	9.1	9.5	9.8	9.9	5.8	7.4	8.8	9.1	9.5	9.8	10.1
20	3.6	5.1	6.4	7.4	7.8	8.1	8.2	4.2	5.8	7.1	7.5	7.8	8.0	8.4
22	-	-	-	-	-	-	6.9	2.8	4.6	5.8	6.2	6.5	6.7	7.0
24	-	-	-	-	-	-	-	1.7	3.6	4.8	5.1	5.4	5.7	6.0
θ	80~28	80~28	80~28	80~28	80~28	80~28	80~28	79~27	79~27	79~27	79~27	79~27	79~27	79~27
掛数	13	13	8	7	6	5	5	9	8	7	6	5	5	4
LK	15	16	17	18	19	20	21	22	23	24	25	26	27	28
T1	45	0	0	0	0	0	0	45	0	0	0	0	0	0
T2	45	45	0	0	0	0	0	45	45	0	0	0	0	0
T3	45	45	45	0	0	0	0	45	45	45	0	0	0	0
T4	0	45	45	45	0	0	0	45	45	45	90	45	45	0
T5	0	0	45	45	90	45	45	0	45	45	45	90	45	90
T6	0	0	0	45	45	90	100	0	0	45	45	45	90	90

単位:t

LK ブーム伸縮コード
T? ブーム長さ構成 (%)

メインブーム定格総荷重

アウトリガー張出幅：6.85m

カウンタウエイト：14.7 t

作業半径 m	メインブーム長さ (m)								
	30.6	33.6	33.6	33.6	33.6	33.6	33.6	33.6	34.9
5	29.3	56.3	60.2	48.5	45.8	40.8	38.5	34.4	-
6	26.6	44.2	47.7	43.6	41.6	37.7	34.8	31.3	27.5
7	24.1	35.9	39.1	39.9	38.4	35.2	32.0	29.0	25.3
8	22.2	29.8	32.8	33.6	34.2	32.7	29.2	26.6	23.3
9	20.6	25.1	28.0	28.7	29.3	30.2	27.1	24.9	21.6
10	19.0	21.5	24.2	24.9	25.5	26.3	25.3	23.4	20.3
12	16.4	15.9	17.8	18.3	18.7	19.3	19.4	20.0	17.8
14	14.7	11.7	13.4	13.8	14.2	14.7	14.9	15.4	15.5
16	12.5	8.7	10.4	10.8	11.1	11.7	11.8	12.3	12.4
18	10.2	6.6	8.2	8.6	8.9	9.4	9.5	10.0	10.1
20	8.5	5.0	6.5	6.9	7.2	7.7	7.8	8.3	8.4
22	7.1	3.7	5.2	5.6	5.9	6.4	6.5	7.0	7.0
24	6.0	2.5	4.2	4.6	4.9	5.3	5.4	5.9	5.9
26	5.2	1.6	3.4	3.7	4.0	4.5	4.5	5.0	5.1
28	-	-	2.6	3.0	3.3	3.7	3.8	4.3	4.3
30	-	-	1.9	2.3	2.7	3.2	3.2	3.7	3.7
θ	78~23	79~33	79~15	79~15	79~15	79~15	79~15	79~15	77~22
掛数	3	6	7	5	5	5	4	4	3
LK	29	30	31	32	33	34	35	36	37
T1	0	45	0	0	0	0	0	0	0
T2	0	45	45	0	0	0	0	0	0
T3	0	45	45	90	45	45	0	0	0
T4	0	45	45	45	90	45	90	45	45
T5	100	45	45	45	45	45	90	90	100
T6	100	0	45	45	45	90	45	90	100

作業半径 m	メインブーム長さ (m)								
	37.9	37.9	37.9	37.9	37.9	37.9	37.9	37.9	39.9
7	34.9	35.6	36.3	36.4	34.9	32.6	30.0	28.6	24.6
8	29.3	30.0	30.6	32.0	31.8	30.3	28.0	26.4	22.6
9	25.0	25.6	26.2	27.5	27.3	28.1	26.1	24.5	21.1
10	21.6	22.2	22.8	24.0	23.8	24.7	24.4	22.6	19.5
12	16.4	17.0	17.6	18.6	18.5	19.1	19.6	20.0	17.2
14	12.6	12.9	13.3	14.1	14.0	14.6	15.1	15.4	15.3
16	9.6	9.9	10.3	11.1	11.0	11.5	11.9	12.2	12.3
18	7.4	7.8	8.1	8.8	8.7	9.2	9.7	10.0	10.1
20	5.8	6.1	6.5	7.2	7.1	7.6	8.0	8.2	8.3
22	4.5	4.9	5.2	5.8	5.8	6.2	6.6	6.9	7.0
24	3.5	3.8	4.1	4.8	4.7	5.2	5.6	5.8	5.9
26	2.5	2.9	3.3	3.9	3.8	4.3	4.7	4.9	5.0
28	1.6	2.0	2.4	3.2	3.1	3.6	3.9	4.2	4.3
30	-	1.3	1.7	2.5	2.4	2.9	3.3	3.6	3.6
32	-	-	1.1	1.9	1.8	2.3	2.8	3.0	3.1
34	-	-	-	1.4	1.3	1.8	2.3	2.6	2.6
36	-	-	-	-	-	-	-	-	2.2
θ	77~38	77~32	77~26	77~16	77~16	77~16	77~16	77~16	78~16
掛数	4	4	4	4	4	4	4	3	3
LK	38	39	40	41	42	43	44	45	46
T1	45	0	0	0	0	0	0	0	0
T2	45	90	45	45	0	0	0	0	0
T3	45	45	90	45	90	45	45	0	0
T4	45	45	45	45	90	90	45	90	100
T5	45	45	45	45	45	90	90	90	100
T6	45	45	45	90	45	45	90	90	100

単位:t

LK ブーム伸縮コード
T? ブーム長さ構成 (%)

メインブーム定格総荷重

アウトリガー張出幅：6. 85m

カウンタウエイト：14. 7 t

作業半径 m	メインブーム長さ (m)								
	42.1	42.1	42.1	42.1	42.1	42.1	42.1	42.1	44.2
8	26.4	27.0	28.8	28.1	29.1	28.8	28.9	26.4	22.8
9	22.5	23.1	24.8	24.1	25.1	26.6	26.4	24.7	21.2
10	19.4	19.9	21.6	20.9	21.9	23.3	23.1	23.2	20.0
12	14.7	15.2	16.7	16.1	17.0	18.3	18.1	19.2	17.6
14	11.3	11.7	13.2	12.6	13.5	14.5	14.3	15.1	15.2
16	8.7	9.2	10.3	9.9	10.5	11.4	11.3	12.0	12.1
18	6.7	7.2	8.1	7.7	8.3	9.2	9.0	9.7	9.8
20	5.2	5.5	6.5	6.1	6.6	7.5	7.3	8.0	8.1
22	3.9	4.3	5.2	4.8	5.3	6.1	6.0	6.7	6.7
24	2.8	3.1	4.1	3.8	4.3	5.1	4.9	5.6	5.6
26	1.8	2.1	3.2	2.8	3.4	4.2	4.1	4.7	4.8
28	-	1.3	2.4	2.0	2.6	3.5	3.3	4.0	4.0
30	-	-	1.7	1.2	1.9	2.8	2.7	3.3	3.4
32	-	-	1.1	-	1.3	2.2	2.1	2.8	2.9
34	-	-	-	-	-	1.7	1.5	2.3	2.3
36	-	-	-	-	-	1.2	1.1	1.8	1.9
38	-	-	-	-	-	-	-	1.4	1.4
40	-	-	-	-	-	-	-	-	1.1
θ	77~49	78~45	78~36	78~41	78~36	78~25	78~25	78~16	78~17
掛数	3	3	3	3	3	3	3	3	3
LK	47	48	49	50	51	52	53	54	55
T1	90	45	45	0	0	0	0	0	0
T2	45	90	45	90	45	45	0	0	0
T3	45	45	45	90	90	45	90	45	45
T4	45	45	45	45	90	45	90	90	100
T5	45	45	45	45	45	90	90	90	100
T6	45	45	90	45	45	90	45	90	100

作業半径 m	メインブーム長さ (m)												
	46.4	46.4	46.4	46.4	46.4	46.4	46.4	49.2	50.6	50.6	50.6	50.6	
9	20.8	21.8	23.9	23.1	24.3	25.2	24.2	-	-	-	-	-	
10	17.9	18.9	20.9	20.1	21.3	22.3	22.7	19.4	17.1	18.3	20.2	19.7	21.0
12	13.5	14.4	16.4	15.6	16.7	17.7	18.0	17.3	12.9	14.1	15.9	15.4	16.6
14	10.3	11.2	13.1	12.3	13.4	14.3	14.6	14.3	9.9	11.0	12.7	12.3	13.4
16	7.9	8.8	10.5	9.8	10.9	11.5	11.7	11.8	7.6	8.7	10.3	9.9	11.0
18	6.0	6.9	8.4	7.9	8.7	9.2	9.5	9.5	5.8	6.8	8.4	8.0	9.1
20	4.5	5.3	6.8	6.3	7.0	7.5	7.8	7.8	4.3	5.4	6.9	6.5	7.4
22	3.2	4.0	5.4	5.0	5.7	6.2	6.4	6.5	3.1	4.1	5.6	5.3	6.0
24	2.2	3.0	4.4	4.0	4.6	5.1	5.4	5.4	2.1	3.1	4.5	4.2	5.0
26	1.3	2.1	3.5	3.0	3.7	4.3	4.5	4.5	1.2	2.2	3.7	3.3	4.1
28	-	1.3	2.7	2.2	3.0	3.5	3.7	3.8	-	1.5	2.9	2.6	3.4
30	-	-	2.0	1.4	2.3	2.9	3.1	3.1	-	-	2.1	1.8	2.7
32	-	-	1.4	-	1.6	2.3	2.5	2.6	-	-	1.5	1.2	2.1
34	-	-	-	-	1.1	1.7	2.0	2.0	-	-	-	-	1.5
36	-	-	-	-	-	1.2	1.5	1.5	-	-	-	-	1.0
38	-	-	-	-	-	-	1.1	1.1	-	-	-	-	-
θ	77~53	77~50	77~43	77~47	77~39	77~35	77~30	76~36	77~57	77~54	77~48	77~48	77~41
掛数	3	3	3	3	3	3	3	2	2	2	3	2	3
LK	56	57	58	59	60	61	62	63	64	65	66	67	68
T1	90	45	45	0	0	0	0	0	90	45	45	0	0
T2	90	90	45	90	45	45	0	0	90	90	45	90	45
T3	45	90	45	90	90	45	90	100	90	90	45	90	90
T4	45	45	45	90	90	90	90	100	45	90	90	90	90
T5	45	45	90	45	90	90	90	100	45	45	90	90	90
T6	45	45	90	45	45	90	90	100	45	45	90	45	90

単位：t

LK ブーム伸縮コード
T? ブーム長さ構成 (%)

メインブーム定格総荷重

アウトリガー張出幅：6.85m

カウンタウエイト：14.7 t

作業半径 m	メインブーム長さ (m)											
	53.5	54.9	54.9	54.9	54.9	58.5	59.1	59.1	62.7	63.4	67.8	
12	16.3	12.7	13.9	15.0	15.3	14.9	-	-	-	-	-	-
14	13.3	9.8	11.0	12.0	12.4	12.1	9.8	11.2	10.9	10.0	-	-
16	10.9	7.6	8.7	9.7	10.1	9.8	7.7	9.0	8.8	8.0	7.6	-
18	9.0	5.8	6.9	7.9	8.2	8.1	6.0	7.3	7.1	6.3	6.0	-
20	7.5	4.4	5.5	6.4	6.8	6.7	4.6	5.9	5.7	5.0	4.7	-
22	6.2	3.2	4.3	5.2	5.5	5.5	3.4	4.7	4.6	3.9	3.6	-
24	5.1	2.2	3.3	4.2	4.5	4.5	2.5	3.7	3.6	2.9	2.7	-
26	4.2	1.4	2.4	3.3	3.6	3.6	1.6	2.9	2.8	2.1	1.9	-
28	3.5	-	1.7	2.6	2.9	2.9	-	2.2	2.1	1.4	1.2	-
30	2.8	-	1.0	1.9	2.2	2.2	-	1.5	1.4	-	-	-
32	2.2	-	-	1.4	1.6	1.7	-	-	-	-	-	-
34	1.6	-	-	-	1.1	1.2	-	-	-	-	-	-
36	1.1	-	-	-	-	-	-	-	-	-	-	-
θ	75~45	76~60	76~55	76~52	76~49	76~52	75~62	75~58	76~60	76~62	75~64	
掛数	2	2	2	2	2	2	2	2	2	2	2	
LK	69	70	71	72	73	74	75	76	77	78	79	
T1	0	90	45	45	0	0	90	45	45	90	100	
T2	45	90	90	45	90	100	90	90	100	90	100	
T3	100	90	90	90	90	100	90	90	100	90	100	
T4	100	90	90	90	90	100	90	90	100	90	100	
T5	100	45	90	90	90	100	90	90	100	90	100	
T6	100	45	45	90	90	100	45	90	100	90	100	

単位：t

LK ブーム伸縮コード
T? ブーム長さ構成 (%)

メインブーム定格総荷重

アウトリガー張出幅：6. 85 m

カウンタウエイト：13. 3 t

作業半径 m	メインブーム長さ (m)													
	12.4	16.6	16.6	16.6	16.6	16.6	16.6	20.9	20.9	20.9	20.9	20.9	20.9	21.4
3	134.0	133.0	134.0	134.5	121.0	72.6	22.7	133.0	134.0	118.0	72.8	63.3	22.7	22.7
3.5	122.0	121.0	122.0	122.5	115.0	72.6	22.7	121.0	122.0	110.5	72.8	60.3	22.7	22.7
4	112.0	111.0	111.5	112.0	108.5	72.6	22.7	105.5	110.0	103.0	72.8	57.4	22.7	22.7
4.5	103.5	102.0	103.0	103.5	102.5	72.5	22.7	85.0	88.9	92.5	71.2	55.3	22.7	22.7
5	93.2	83.0	85.7	88.0	90.0	72.4	22.7	70.6	74.1	77.3	69.5	53.2	22.7	22.7
6	64.7	59.3	61.4	63.3	65.0	66.8	22.7	51.7	54.7	57.4	60.1	49.1	22.7	22.7
7	44.7	42.2	43.7	45.0	46.2	47.4	22.7	39.9	42.6	45.0	47.4	45.3	22.5	22.6
8	33.4	31.3	32.6	33.7	34.7	35.7	22.7	31.0	32.9	34.6	36.3	37.7	22.1	21.4
9	26.2	24.2	25.4	26.4	27.3	28.3	22.7	24.0	25.7	27.2	28.8	30.0	21.7	20.3
10	-	19.4	20.4	21.4	22.2	23.1	22.7	19.1	20.7	22.1	23.6	24.7	21.3	19.1
12	-	13.1	14.0	14.9	15.6	16.4	17.0	12.8	14.2	15.5	16.8	17.7	18.3	17.0
14	-	-	-	-	-	-	-	8.9	10.2	11.4	12.6	13.4	14.0	14.1
16	-	-	-	-	-	-	-	6.3	7.5	8.6	9.7	10.5	11.0	11.1
18	-	-	-	-	-	-	-	-	-	-	-	-	-	9.0
θ	68~25	74~32	74~32	74~32	74~32	74~32	74~32	77~30	77~30	77~30	77~30	77~30	77~30	78~18
掛数	15	15	15	15	13	8	3	15	15	13	8	7	3	3
LK	1	2	3	4	5	6	7	8	9	10	11	12	13	14
T1	0	45	0	0	0	0	0	45	0	0	0	0	0	0
T2	0	0	45	0	0	0	0	45	45	0	0	0	0	0
T3	0	0	0	45	0	0	0	0	45	45	0	0	0	0
T4	0	0	0	0	45	0	0	0	0	45	45	0	0	0
T5	0	0	0	0	0	45	0	0	0	0	45	45	0	0
T6	0	0	0	0	0	0	45	0	0	0	0	45	90	100

作業半径 m	メインブーム長さ (m)													
	25.1	25.1	25.1	25.1	25.1	25.1	25.6	29.4	29.4	29.4	29.4	29.4	29.4	29.4
3	121.0	121.0	72.9	66.4	50.1	45.6	40.5	-	-	-	-	-	-	-
3.5	112.5	116.0	72.9	63.7	47.1	43.2	38.3	-	-	-	-	-	-	-
4	89.8	94.7	72.9	61.0	44.0	40.8	36.2	79.0	73.2	63.3	50.1	45.7	42.9	37.5
4.5	74.1	78.5	72.9	58.7	41.6	38.8	34.4	66.6	71.1	61.1	47.3	43.5	41.0	35.5
5	62.6	66.6	70.4	56.5	39.3	36.9	32.7	57.1	61.4	58.9	44.6	41.2	39.1	33.5
6	47.0	50.4	53.8	52.7	35.6	33.8	29.8	43.9	47.6	50.7	40.3	37.7	36.0	30.4
7	36.8	39.9	43.0	45.3	32.6	31.3	27.6	34.9	38.4	41.2	36.4	34.3	33.3	27.5
8	29.6	32.6	35.4	37.5	29.6	28.8	25.4	28.5	31.7	34.4	33.8	32.1	31.3	25.5
9	24.4	26.5	28.5	30.1	27.1	26.6	23.3	23.7	26.7	29.2	29.9	29.8	29.3	23.6
10	19.5	21.4	23.3	24.8	25.3	25.1	22.0	19.9	22.6	24.4	24.9	25.4	25.7	21.7
12	13.1	14.9	16.5	17.8	18.3	18.7	18.8	13.9	15.9	17.5	17.9	18.4	18.7	19.0
14	9.2	10.8	12.3	13.5	14.0	14.3	14.4	9.9	11.7	13.2	13.6	14.0	14.3	14.7
16	6.5	8.0	9.5	10.6	11.0	11.4	11.4	7.2	8.9	10.3	10.7	11.0	11.3	11.7
18	4.6	6.0	7.4	8.5	8.9	9.2	9.3	5.2	6.8	8.2	8.5	8.9	9.2	9.5
20	2.9	4.6	5.9	6.9	7.3	7.6	7.7	3.6	5.3	6.6	6.9	7.3	7.5	7.8
22	-	-	-	-	-	-	-	6.4	2.2	4.1	5.3	5.7	6.0	6.6
24	-	-	-	-	-	-	-	1.2	3.0	4.4	4.7	5.0	5.2	5.5
θ	80~28	80~28	80~28	80~28	80~28	80~28	80~28	79~27	79~27	79~27	79~27	79~27	79~27	79~27
掛数	13	13	8	7	6	5	5	9	8	7	6	5	5	4
LK	15	16	17	18	19	20	21	22	23	24	25	26	27	28
T1	45	0	0	0	0	0	0	45	0	0	0	0	0	0
T2	45	45	0	0	0	0	0	45	45	0	0	0	0	0
T3	45	45	45	0	0	0	0	45	45	45	0	0	0	0
T4	0	45	45	45	0	0	0	45	45	45	90	45	45	0
T5	0	0	45	45	90	45	45	0	45	45	45	90	45	90
T6	0	0	0	45	45	90	100	0	0	45	45	45	90	90

単位:t

LK ブーム伸縮コード
T? ブーム長さ構成 (%)

メインブーム定格総荷重

アウトリガー張出幅：6.85m

カウンタウエイト：13.3 t

作業半径 m	メインブーム長さ (m)								
	30.6	33.6	33.6	33.6	33.6	33.6	33.6	33.6	34.9
5	29.3	53.3	57.2	48.5	45.8	40.8	38.5	34.4	-
6	26.6	41.8	45.3	43.6	41.6	37.7	34.8	31.3	27.5
7	24.1	33.8	37.1	37.8	38.4	35.2	32.0	29.0	25.3
8	22.2	28.0	31.0	31.8	32.4	32.7	29.2	26.6	23.3
9	20.6	23.6	26.4	27.1	27.7	28.7	27.1	24.9	21.6
10	19.0	20.0	22.8	23.5	24.1	24.9	25.1	23.4	20.3
12	16.4	14.9	16.8	17.3	17.7	18.3	18.4	19.0	17.8
14	14.7	10.8	12.6	13.0	13.4	13.9	14.0	14.6	14.7
16	11.8	8.0	9.7	10.1	10.4	11.0	11.1	11.6	11.7
18	9.6	6.0	7.6	8.0	8.3	8.8	8.9	9.4	9.5
20	7.9	4.5	6.0	6.4	6.7	7.2	7.3	7.8	7.9
22	6.6	3.2	4.8	5.1	5.5	5.9	6.0	6.5	6.6
24	5.6	2.0	3.8	4.1	4.4	4.9	5.0	5.5	5.5
26	4.8	1.1	2.9	3.3	3.6	4.1	4.2	4.6	4.7
28	-	-	2.1	2.6	2.9	3.4	3.5	3.9	4.0
30	-	-	1.5	1.9	2.3	2.8	2.9	3.3	3.4
θ	78~23	79~33	79~15	79~15	79~15	79~15	79~15	79~15	77~22
掛数	3	6	6	5	5	5	4	4	3
LK	29	30	31	32	33	34	35	36	37
T1	0	45	0	0	0	0	0	0	0
T2	0	45	45	0	0	0	0	0	0
T3	0	45	45	90	45	45	0	0	0
T4	0	45	45	45	90	45	90	45	45
T5	100	45	45	45	45	45	90	90	100
T6	100	0	45	45	45	90	45	90	100

作業半径 m	メインブーム長さ (m)								
	37.9	37.9	37.9	37.9	37.9	37.9	37.9	37.9	39.9
7	32.9	33.6	34.3	35.7	34.9	32.6	30.0	28.6	24.6
8	27.6	28.3	28.9	30.3	30.1	30.3	28.0	26.4	22.6
9	23.5	24.1	24.7	26.0	25.8	26.7	26.1	24.5	21.1
10	20.2	20.8	21.4	22.6	22.5	23.3	24.1	22.6	19.5
12	15.3	15.9	16.4	17.6	17.4	18.1	18.6	18.9	17.2
14	11.7	12.1	12.5	13.3	13.2	13.7	14.2	14.5	14.7
16	8.9	9.3	9.6	10.4	10.3	10.8	11.3	11.5	11.7
18	6.8	7.2	7.5	8.2	8.1	8.6	9.1	9.4	9.5
20	5.3	5.6	5.9	6.6	6.5	7.0	7.4	7.7	7.8
22	4.1	4.4	4.7	5.4	5.3	5.8	6.2	6.4	6.5
24	3.0	3.4	3.7	4.4	4.3	4.7	5.1	5.4	5.5
26	2.0	2.4	2.8	3.5	3.5	3.9	4.3	4.5	4.6
28	1.2	1.6	2.0	2.8	2.7	3.2	3.6	3.8	3.9
30	-	-	1.3	2.1	2.0	2.6	3.0	3.2	3.3
32	-	-	-	1.5	1.4	2.0	2.5	2.7	2.8
34	-	-	-	1.1	-	1.5	2.0	2.3	2.3
36	-	-	-	-	-	-	-	-	1.9
θ	77~38	77~38	77~30	77~16	77~26	77~16	77~16	77~16	78~16
掛数	4	4	4	4	4	4	4	3	3
LK	38	39	40	41	42	43	44	45	46
T1	45	0	0	0	0	0	0	0	0
T2	45	90	45	45	0	0	0	0	0
T3	45	45	90	45	90	45	45	0	0
T4	45	45	45	45	90	90	45	90	100
T5	45	45	45	45	45	90	90	90	100
T6	45	45	45	90	45	45	90	90	100

単位：t

LK ブーム伸縮コード
T? ブーム長さ構成 (%)

メインブーム定格総荷重

アウトリガー張出幅：6.85m

カウンタウエイト：13.3 t

作業半径 m	メインブーム長さ (m)								
	42.1	42.1	42.1	42.1	42.1	42.1	42.1	42.1	44.2
8	24.8	25.4	27.1	26.4	27.5	28.8	28.8	26.4	22.8
9	21.1	21.6	23.3	22.6	23.6	25.1	24.9	24.7	21.2
10	18.1	18.6	20.2	19.6	20.5	22.0	21.8	22.9	20.0
12	13.6	14.1	15.6	15.0	15.9	17.2	17.0	18.1	17.6
14	10.3	10.8	12.3	11.7	12.5	13.6	13.5	14.3	14.4
16	7.9	8.4	9.6	9.2	9.8	10.7	10.6	11.3	11.4
18	6.0	6.4	7.5	7.1	7.7	8.6	8.4	9.1	9.2
20	4.5	4.9	5.9	5.6	6.1	6.9	6.8	7.5	7.5
22	3.3	3.7	4.7	4.3	4.9	5.7	5.5	6.2	6.3
24	2.2	2.6	3.7	3.3	3.9	4.6	4.5	5.2	5.2
26	1.3	1.7	2.8	2.3	3.0	3.8	3.7	4.3	4.4
28	-	-	2.0	1.5	2.2	3.1	3.0	3.6	3.7
30	-	-	1.3	-	1.5	2.4	2.3	3.0	3.1
32	-	-	-	-	-	1.8	1.7	2.4	2.5
34	-	-	-	-	-	1.3	1.2	1.9	2.0
36	-	-	-	-	-	-	-	1.5	1.5
38	-	-	-	-	-	-	-	1.1	1.1
θ	77~49	78~49	78~41	78~45	78~41	78~31	78~31	78~16	78~25
掛数	3	3	3	3	3	3	3	3	3
LK	47	48	49	50	51	52	53	54	55
T1	90	45	45	0	0	0	0	0	0
T2	45	90	45	90	45	45	0	0	0
T3	45	45	45	90	90	45	90	45	45
T4	45	45	45	45	90	45	90	90	100
T5	45	45	45	45	45	90	90	90	100
T6	45	45	90	45	45	90	45	90	100

作業半径 m	メインブーム長さ (m)												
	46.4	46.4	46.4	46.4	46.4	46.4	46.4	49.2	50.6	50.6	50.6	50.6	
9	19.4	20.4	22.5	21.7	22.9	24.0	24.2	-	-	-	-	-	
10	16.6	17.6	19.7	18.9	20.1	21.0	21.4	19.4	15.8	17.1	18.9	18.5	19.7
12	12.4	13.4	15.3	14.5	15.7	16.6	17.0	16.5	11.9	13.1	14.8	14.4	15.6
14	9.4	10.3	12.1	11.4	12.5	13.4	13.7	13.4	9.0	10.1	11.8	11.4	12.5
16	7.1	8.0	9.7	9.0	10.1	10.8	11.0	11.0	6.8	7.9	9.5	9.1	10.2
18	5.3	6.1	7.8	7.2	8.1	8.6	8.9	8.9	5.1	6.1	7.7	7.3	8.4
20	3.8	4.7	6.2	5.7	6.5	7.0	7.2	7.3	3.7	4.7	6.3	5.9	6.8
22	2.6	3.5	5.0	4.4	5.2	5.7	6.0	6.0	2.5	3.5	5.0	4.7	5.6
24	1.7	2.4	4.0	3.4	4.2	4.7	4.9	5.0	1.5	2.6	4.0	3.7	4.5
26	-	1.6	3.1	2.6	3.4	3.9	4.1	4.1	-	1.7	3.2	2.8	3.7
28	-	-	2.3	1.7	2.6	3.2	3.4	3.4	-	1.0	2.5	2.1	3.0
30	-	-	1.6	1.1	1.9	2.5	2.8	2.8	-	-	1.8	1.4	2.3
32	-	-	1.0	-	1.3	1.9	2.2	2.2	-	-	1.1	-	1.7
34	-	-	-	-	-	1.4	1.6	1.7	-	-	-	-	1.2
36	-	-	-	-	-	-	1.2	1.2	-	-	-	-	-
θ	77~56	77~53	77~43	77~47	77~43	77~39	77~35	76~40	77~59	77~54	77~48	77~51	77~45
掛数	2	3	3	3	3	3	3	2	2	2	2	2	2
LK	56	57	58	59	60	61	62	63	64	65	66	67	68
T1	90	45	45	0	0	0	0	0	90	45	45	0	0
T2	90	90	45	90	45	45	0	0	90	90	45	90	45
T3	45	90	45	90	90	45	90	100	90	90	45	90	90
T4	45	45	45	90	90	90	90	100	45	90	90	90	90
T5	45	45	90	45	90	90	90	100	45	45	90	90	90
T6	45	45	90	45	45	90	90	100	45	45	90	45	90

単位：t

LK ブーム伸縮コード
T? ブーム長さ構成 (%)

メインブーム定格総荷重

アウトリガー張出幅：6.85m

カウンタウエイト：13.3 t

作業半径 m	メインブーム長さ (m)										
	53.5	54.9	54.9	54.9	54.9	58.5	59.1	59.1	62.7	63.4	67.8
12	15.3	11.7	12.9	14.0	14.3	13.9	-	-	-	-	-
14	12.4	8.9	10.1	11.1	11.5	11.2	8.9	10.4	10.0	9.2	-
16	10.1	6.8	7.9	8.9	9.3	9.1	6.9	8.3	8.0	7.3	6.9
18	8.3	5.1	6.2	7.2	7.5	7.4	5.3	6.6	6.4	5.7	5.4
20	6.9	3.8	4.9	5.8	6.1	6.0	4.0	5.3	5.1	4.4	4.1
22	5.7	2.7	3.7	4.6	5.0	4.9	2.9	4.1	4.0	3.3	3.1
24	4.7	1.7	2.7	3.7	4.0	3.9	1.9	3.2	3.1	2.4	2.2
26	3.8	-	1.9	2.8	3.1	3.1	1.2	2.4	2.3	1.6	1.4
28	3.1	-	1.2	2.1	2.4	2.4	-	1.7	1.6	-	-
30	2.4	-	-	1.5	1.8	1.8	-	1.1	1.0	-	-
32	1.8	-	-	-	1.3	1.3	-	-	-	-	-
34	1.3	-	-	-	-	-	-	-	-	-	-
θ	75~48	76~62	76~57	76~55	76~52	76~55	75~62	75~58	76~60	76~64	75~66
掛数	2	2	2	2	2	2	2	2	2	2	2
LK	69	70	71	72	73	74	75	76	77	78	79
T1	0	90	45	45	0	0	90	45	45	90	100
T2	45	90	90	45	90	100	90	90	100	90	100
T3	100	90	90	90	90	100	90	90	100	90	100
T4	100	90	90	90	90	100	90	90	100	90	100
T5	100	45	90	90	90	100	90	90	100	90	100
T6	100	45	45	90	90	100	45	90	100	90	100

単位：t

LK ブーム伸縮コード
T? ブーム長さ構成 (%)

メインブーム定格総荷重

アウトリガー張出幅：6.85m

カウンタウエイト：9.0t

作業半径 m	メインブーム長さ (m)													
	12.4	16.6	16.6	16.6	16.6	16.6	16.6	20.9	20.9	20.9	20.9	20.9	20.9	21.4
3	133.5	132.5	133.0	133.5	121.0	72.6	22.7	132.0	133.0	118.0	72.8	63.3	22.7	22.7
3.5	121.5	120.5	121.0	121.5	115.0	72.6	22.7	120.0	121.0	110.5	72.8	60.3	22.7	22.7
4	111.5	110.5	111.0	111.5	108.5	72.6	22.7	92.6	97.1	101.0	72.8	57.4	22.7	22.7
4.5	102.0	89.7	92.6	95.2	97.6	72.5	22.7	74.2	78.2	81.7	71.2	55.3	22.7	22.7
5	90.0	72.6	75.2	77.5	79.5	72.4	22.7	61.4	65.0	68.1	69.5	53.2	22.7	22.7
6	57.0	51.4	53.6	55.5	57.2	58.9	22.7	44.6	47.6	50.3	53.0	49.1	22.7	22.7
7	39.1	36.7	38.2	39.5	40.6	41.9	22.7	34.1	36.8	39.2	41.7	43.5	22.5	22.6
8	29.1	26.9	28.2	29.3	30.4	31.4	22.7	26.7	28.6	30.3	32.0	33.3	22.1	21.4
9	22.7	20.7	21.9	22.9	23.8	24.7	22.7	20.4	22.1	23.7	25.3	26.4	21.7	20.3
10	-	16.4	17.4	18.4	19.2	20.1	20.8	16.1	17.7	19.1	20.6	21.6	21.3	19.1
12	-	10.8	11.7	12.6	13.3	14.1	14.7	10.5	11.9	13.2	14.5	15.4	16.0	16.1
14	-	-	-	-	-	-	-	7.0	8.3	9.5	10.7	11.6	12.1	12.2
16	-	-	-	-	-	-	-	4.7	5.9	7.0	8.1	9.0	9.5	9.6
18	-	-	-	-	-	-	-	-	-	-	-	-	-	7.6
θ	68~25	74~32	74~32	74~32	74~32	74~32	74~32	77~30	77~30	77~30	77~30	77~30	77~30	78~18
掛数	15	15	15	15	13	8	3	15	15	13	8	7	3	3
LK	1	2	3	4	5	6	7	8	9	10	11	12	13	14
T1	0	45	0	0	0	0	0	45	0	0	0	0	0	0
T2	0	0	45	0	0	0	0	45	45	0	0	0	0	0
T3	0	0	0	45	0	0	0	0	45	45	0	0	0	0
T4	0	0	0	0	45	0	0	0	0	45	45	0	0	0
T5	0	0	0	0	0	45	0	0	0	0	45	45	0	0
T6	0	0	0	0	0	0	45	0	0	0	0	45	90	100

作業半径 m	メインブーム長さ (m)													
	25.1	25.1	25.1	25.1	25.1	25.1	25.6	29.4	29.4	29.4	29.4	29.4	29.4	29.4
3	121.0	121.0	72.9	66.4	50.1	45.6	40.5	-	-	-	-	-	-	-
3.5	99.0	104.5	72.9	63.7	47.1	43.2	38.3	-	-	-	-	-	-	-
4	78.7	83.6	72.9	61.0	44.0	40.8	36.2	69.3	73.2	63.3	50.1	45.7	42.9	37.5
4.5	64.7	69.1	72.9	58.7	41.6	38.8	34.4	58.2	62.7	61.1	47.3	43.5	41.0	35.5
5	54.5	58.5	62.2	56.5	39.3	36.9	32.7	49.8	54.0	57.5	44.6	41.2	39.1	33.5
6	40.5	44.0	47.3	49.9	35.6	33.8	29.8	37.9	41.7	44.8	40.3	37.7	36.0	30.4
7	31.4	34.6	37.6	40.0	32.6	31.3	27.6	29.9	33.4	36.2	36.4	34.3	33.3	27.5
8	25.1	28.0	30.8	33.0	29.6	28.8	25.4	24.2	27.4	30.1	30.8	31.5	31.3	25.5
9	20.4	23.0	25.0	26.6	27.1	26.6	23.3	19.9	23.0	25.5	26.2	26.8	27.3	23.6
10	16.5	18.4	20.3	21.8	22.3	22.8	22.0	16.6	19.5	21.4	21.9	22.4	22.7	21.7
12	10.8	12.6	14.2	15.5	16.0	16.4	16.5	11.6	13.6	15.2	15.6	16.1	16.4	16.8
14	7.3	8.9	10.5	11.6	12.1	12.5	12.6	8.0	9.8	11.3	11.8	12.1	12.4	12.8
16	5.0	6.4	7.9	9.0	9.4	9.8	9.9	5.6	7.3	8.7	9.1	9.5	9.7	10.1
18	3.0	4.7	6.0	7.1	7.5	7.9	7.9	3.7	5.5	6.8	7.2	7.5	7.8	8.1
20	1.5	3.2	4.7	5.7	6.1	6.4	6.5	2.2	4.1	5.4	5.7	6.1	6.3	6.7
22	-	-	-	-	-	-	5.3	-	2.9	4.3	4.6	4.9	5.2	5.5
24	-	-	-	-	-	-	-	-	1.9	3.4	3.7	4.0	4.3	4.6
θ	80~28	80~28	80~28	80~28	80~28	80~28	80~28	79~42	79~27	79~27	79~27	79~27	79~27	79~27
掛数	13	13	8	7	6	5	5	9	8	7	6	5	5	4
LK	15	16	17	18	19	20	21	22	23	24	25	26	27	28
T1	45	0	0	0	0	0	0	45	0	0	0	0	0	0
T2	45	45	0	0	0	0	0	45	45	0	0	0	0	0
T3	45	45	45	0	0	0	0	45	45	45	0	0	0	0
T4	0	45	45	45	0	0	0	45	45	45	90	45	45	0
T5	0	0	45	45	90	45	45	0	45	45	45	90	45	90
T6	0	0	0	45	45	90	100	0	0	45	45	45	90	90

単位:t

LK ブーム伸縮コード
T? ブーム長さ構成 (%)

メインブーム定格総荷重

アウトリガー張出幅：6.85m

カウンタウエイト：9.0t

作業半径 m	メインブーム長さ (m)								
	30.6	33.6	33.6	33.6	33.6	33.6	33.6	33.6	34.9
5	29.3	46.6	50.5	48.5	45.8	40.8	38.5	34.4	
6	26.6	36.3	39.8	40.6	41.4	37.7	34.8	31.3	27.5
7	24.1	29.2	32.4	33.2	33.9	34.9	32.0	29.0	25.3
8	22.2	23.9	27.0	27.7	28.4	29.3	29.2	26.6	23.3
9	20.6	20.0	22.8	23.5	24.2	25.1	25.3	24.9	21.6
10	19.0	16.8	19.6	20.2	20.8	21.7	21.9	22.8	20.3
12	16.4	12.2	14.5	15.0	15.4	16.0	16.1	16.7	16.8
14	12.9	9.0	10.7	11.1	11.5	12.1	12.2	12.7	12.8
16	10.2	6.5	8.1	8.5	8.9	9.4	9.5	10.0	10.1
18	8.2	4.7	6.2	6.6	7.0	7.5	7.6	8.1	8.1
20	6.7	3.2	4.8	5.2	5.5	6.0	6.1	6.6	6.7
22	5.6	1.9	3.7	4.1	4.4	4.8	5.0	5.4	5.5
24	4.7	-	2.7	3.2	3.5	3.9	4.0	4.5	4.6
26	3.9	-	1.9	2.3	2.7	3.2	3.3	3.7	3.8
28	-	-	1.2	1.6	2.0	2.5	2.6	3.1	3.2
30	-	-	-	-	1.4	1.9	2.0	2.6	2.6
θ	78~23	79~45	79~15	79~15	79~15	79~15	79~15	79~15	77~22
掛数	3	6	6	5	5	5	4	4	3
LK	29	30	31	32	33	34	35	36	37
T1	0	45	0	0	0	0	0	0	0
T2	0	45	45	0	0	0	0	0	0
T3	0	45	45	90	45	45	0	0	0
T4	0	45	45	45	90	45	90	45	45
T5	100	45	45	45	45	45	90	90	100
T6	100	0	45	45	45	90	45	90	100

作業半径 m	メインブーム長さ (m)								
	37.9	37.9	37.9	37.9	37.9	37.9	37.9	37.9	39.9
7	28.5	29.2	29.9	31.3	31.1	32.1	30.0	28.6	24.6
8	23.8	24.4	25.1	26.4	26.2	27.2	28.0	26.4	22.6
9	20.1	20.7	21.3	22.6	22.4	23.3	24.1	24.5	21.1
10	17.1	17.7	18.3	19.5	19.4	20.2	21.0	21.5	19.5
12	12.7	13.3	13.9	15.0	14.9	15.7	16.3	16.6	16.6
14	9.6	10.2	10.6	11.4	11.3	11.9	12.4	12.7	12.8
16	7.3	7.7	8.0	8.8	8.7	9.2	9.7	10.0	10.1
18	5.5	5.8	6.2	6.9	6.8	7.3	7.7	8.0	8.1
20	4.1	4.4	4.8	5.4	5.3	5.8	6.3	6.5	6.6
22	2.8	3.3	3.6	4.3	4.2	4.7	5.1	5.3	5.5
24	1.8	2.2	2.6	3.4	3.3	3.8	4.2	4.4	4.5
26	-	1.4	1.8	2.6	2.5	3.0	3.4	3.7	3.8
28	-	-	-	1.8	1.7	2.3	2.8	3.0	3.1
30	-	-	-	1.2	1.1	1.7	2.2	2.5	2.6
32	-	-	-	-	-	1.1	1.6	1.9	2.0
34	-	-	-	-	-	-	1.2	1.5	1.5
36	-	-	-	-	-	-	-	-	1.1
θ	77~47	77~43	77~43	77~32	77~26	77~26	77~16	77~16	78~16
掛数	3	3	4	4	4	4	4	3	3
LK	38	39	40	41	42	43	44	45	46
T1	45	0	0	0	0	0	0	0	0
T2	45	90	45	45	0	0	0	0	0
T3	45	45	90	45	90	45	45	0	0
T4	45	45	45	45	90	90	45	90	100
T5	45	45	45	45	45	90	90	90	100
T6	45	45	45	90	45	45	90	90	100

単位:t

LK ブーム伸縮コード
T? ブーム長さ構成 (%)

メインブーム定格総荷重

アウトリガー張出幅：6.85m

カウンタウエイト：9.0t

作業半径 m	メインブーム長さ (m)								
	42.1	42.1	42.1	42.1	42.1	42.1	42.1	42.1	44.2
8	21.1	21.7	23.5	22.8	23.8	25.4	25.1	26.4	22.8
9	17.8	18.3	20.0	19.4	20.4	21.9	21.6	22.9	21.2
10	15.1	15.7	17.3	16.6	17.6	19.0	18.8	20.0	19.6
12	11.1	11.6	13.1	12.5	13.4	14.8	14.6	15.7	15.4
14	8.2	8.7	10.1	9.5	10.4	11.7	11.5	12.4	12.4
16	6.0	6.5	7.9	7.3	8.1	9.1	9.0	9.7	9.8
18	4.3	4.8	6.1	5.6	6.3	7.2	7.1	7.8	7.8
20	3.0	3.4	4.7	4.2	4.9	5.7	5.6	6.3	6.4
22	1.9	2.3	3.6	3.1	3.8	4.6	4.5	5.1	5.2
24	-	1.4	2.6	2.1	2.8	3.7	3.6	4.2	4.3
26	-	-	1.7	1.3	1.9	2.9	2.8	3.4	3.5
28	-	-	-	-	1.2	2.2	2.0	2.8	2.9
30	-	-	-	-	-	1.5	1.4	2.2	2.2
32	-	-	-	-	-	1.0	-	1.6	1.7
34	-	-	-	-	-	-	-	1.1	1.2
θ	77~56	78~52	78~49	78~49	78~45	78~36	78~41	78~31	78~35
掛数	3	3	3	3	3	3	3	3	3
LK	47	48	49	50	51	52	53	54	55
T1	90	45	45	0	0	0	0	0	0
T2	45	90	45	90	45	45	0	0	0
T3	45	45	45	90	90	45	90	45	45
T4	45	45	45	45	90	45	90	90	100
T5	45	45	45	45	45	90	90	90	100
T6	45	45	90	45	45	90	45	90	100

作業半径 m	メインブーム長さ (m)												
	46.4	46.4	46.4	46.4	46.4	46.4	46.4	49.2	50.6	50.6	50.6	50.6	50.6
9	16.2	17.3	19.4	18.6	19.8	20.8	21.2	-	-	-	-	-	-
10	13.8	14.8	16.8	16.0	17.2	18.2	18.6	18.0	13.1	14.3	16.2	15.7	17.0
12	10.0	11.0	12.9	12.1	13.3	14.2	14.6	14.2	9.6	10.7	12.5	12.1	13.3
14	7.3	8.2	10.1	9.3	10.4	11.3	11.7	11.4	7.0	8.1	9.8	9.4	10.5
16	5.3	6.1	7.9	7.2	8.3	9.1	9.4	9.2	5.0	6.1	7.7	7.3	8.4
18	3.6	4.5	6.2	5.5	6.6	7.3	7.5	7.5	3.5	4.5	6.1	5.7	6.8
20	2.4	3.2	4.9	4.2	5.2	5.8	6.1	6.1	2.2	3.3	4.8	4.4	5.5
22	1.3	2.1	3.8	3.1	4.1	4.7	4.9	4.9	1.2	2.2	3.7	3.4	4.4
24	-	1.2	2.8	2.2	3.1	3.8	4.0	4.0	-	1.3	2.8	2.5	3.5
26	-	-	2.0	1.4	2.3	3.0	3.2	3.2	-	-	2.0	1.7	2.7
28	-	-	1.3	-	1.6	2.3	2.5	2.6	-	-	1.4	1.0	2.0
30	-	-	-	-	-	1.6	1.9	1.9	-	-	-	-	1.4
32	-	-	-	-	-	1.1	1.3	1.4	-	-	-	-	-
θ	77~59	77~56	77~50	77~53	77~50	77~43	77~43	76~47	77~62	77~59	77~54	77~54	77~51
掛数	2	2	2	2	3	3	3	2	2	2	2	2	2
LK	56	57	58	59	60	61	62	63	64	65	66	67	68
T1	90	45	45	0	0	0	0	0	90	45	45	0	0
T2	90	90	45	90	45	45	0	0	90	90	45	90	45
T3	45	90	45	90	90	45	90	100	90	90	45	90	90
T4	45	45	45	90	90	90	90	100	45	90	90	90	90
T5	45	45	90	45	90	90	90	100	45	45	90	90	90
T6	45	45	90	45	45	90	90	100	45	45	90	45	90

単位：t

LK ブーム伸縮コード
T? ブーム長さ構成 (%)

メインブーム定格総荷重

アウトリガー張出幅：6.85m

カウンタウイト：9.0t

作業半径 m	メインブーム長さ (m)										
	53.5	54.9	54.9	54.9	54.9	58.5	59.1	59.1	62.7	63.4	67.8
12	13.0	9.4	10.6	11.7	12.1	11.7	-	-	-	-	-
14	10.4	7.0	8.1	9.2	9.5	9.3	7.0	8.4	8.1	7.3	-
16	8.4	5.1	6.2	7.2	7.5	7.4	5.2	6.6	6.3	5.6	5.2
18	6.8	3.6	4.7	5.6	6.0	5.9	3.7	5.1	4.9	4.2	3.9
20	5.5	2.4	3.4	4.4	4.7	4.6	2.6	3.9	3.7	3.0	2.8
22	4.4	1.4	2.4	3.3	3.7	3.6	1.6	2.9	2.8	2.1	1.8
24	3.5	-	1.5	2.5	2.8	2.7	-	2.0	1.9	1.2	1.1
26	2.7	-	-	1.7	2.0	2.0	-	1.3	1.2	-	-
28	2.1	-	-	1.1	1.4	1.4	-	-	-	-	-
30	1.5	-	-	-	-	-	-	-	-	-	-
θ	75~54	76~64	76~62	76~57	76~57	76~59	75~66	75~62	76~64	76~66	75~68
掛数	2	2	2	2	2	2	2	2	2	2	2
LK	69	70	71	72	73	74	75	76	77	78	79
T1	0	90	45	45	0	0	90	45	45	90	100
T2	45	90	90	45	90	100	90	90	100	90	100
T3	100	90	90	90	90	100	90	90	100	90	100
T4	100	90	90	90	90	100	90	90	100	90	100
T5	100	45	90	90	90	100	90	90	100	90	100
T6	100	45	45	90	90	100	45	90	100	90	100

単位：t

LK ブーム伸縮コード
T? ブーム長さ構成 (%)

メインブーム定格総荷重

アウトリガー張出幅：6.85m

カウンタウエイト：5.9t

作業半径 m	メインブーム長さ (m)													
	12.4	16.6	16.6	16.6	16.6	16.6	16.6	20.9	20.9	20.9	20.9	20.9	20.9	21.4
3	132.5	131.5	132.5	133.0	121.0	72.6	22.7	131.5	132.5	118.0	72.8	63.3	22.7	22.7
3.5	121.0	120.0	120.5	121.0	115.0	72.6	22.7	107.5	113.0	110.5	72.8	60.3	22.7	22.7
4	110.5	103.0	106.5	109.5	108.5	72.6	22.7	82.3	86.9	90.9	72.8	57.4	22.7	22.7
4.5	99.2	79.7	82.7	85.3	87.6	72.5	22.7	65.8	69.7	73.3	71.2	55.3	22.7	22.7
5	82.9	64.3	67.0	69.2	71.3	72.4	22.7	54.2	57.8	60.9	64.1	53.2	22.7	22.7
6	51.0	45.2	47.4	49.3	51.0	52.8	22.7	39.1	42.1	44.8	47.5	49.1	22.7	22.7
7	34.8	32.3	33.8	35.1	36.3	37.5	22.7	29.6	32.3	34.7	37.1	39.0	22.5	22.6
8	25.7	23.5	24.8	26.0	27.0	28.0	22.7	23.1	25.2	26.9	28.6	29.9	22.1	21.4
9	19.9	17.9	19.1	20.1	21.0	22.0	22.7	17.6	19.4	20.9	22.5	23.6	21.7	20.3
10	-	14.0	15.1	16.0	16.8	17.7	18.5	13.7	15.3	16.7	18.2	19.3	19.9	19.1
12	-	9.0	9.9	10.7	11.5	12.3	12.9	8.7	10.1	11.4	12.6	13.6	14.2	14.3
14	-	-	-	-	-	-	-	5.6	6.9	8.0	9.2	10.1	10.6	10.8
16	-	-	-	-	-	-	-	3.2	4.7	5.8	6.9	7.7	8.2	8.3
18	-	-	-	-	-	-	-	-	-	-	-	-	-	6.6
θ	68~25	74~32	74~32	74~32	74~32	74~32	74~32	77~30	77~30	77~30	77~30	77~30	77~30	78~18
掛数	15	15	15	15	13	8	3	15	15	13	8	7	3	3
LK	1	2	3	4	5	6	7	8	9	10	11	12	13	14
T1	0	45	0	0	0	0	0	45	0	0	0	0	0	0
T2	0	0	45	0	0	0	0	45	45	0	0	0	0	0
T3	0	0	0	45	0	0	0	0	45	45	0	0	0	0
T4	0	0	0	0	45	0	0	0	0	45	45	0	0	0
T5	0	0	0	0	0	45	0	0	0	0	45	45	0	0
T6	0	0	0	0	0	0	45	0	0	0	0	45	90	100

作業半径 m	メインブーム長さ (m)													
	25.1	25.1	25.1	25.1	25.1	25.1	25.6	29.4	29.4	29.4	29.4	29.4	29.4	29.4
3	117.0	121.0	72.9	66.4	50.1	45.6	40.5	-	-	-	-	-	-	-
3.5	88.2	93.9	72.9	63.7	47.1	43.2	38.3	-	-	-	-	-	-	-
4	69.9	74.8	72.9	61.0	44.0	40.8	36.2	61.6	66.6	63.3	50.1	45.7	42.9	37.5
4.5	57.3	61.6	65.8	58.7	41.6	38.8	34.4	51.6	56.1	59.9	47.3	43.5	41.0	35.5
5	48.0	52.0	55.8	56.5	39.3	36.9	32.7	44.0	48.2	51.7	44.6	41.2	39.1	33.5
6	35.4	38.9	42.3	44.9	35.6	33.8	29.8	33.2	37.0	40.1	40.3	37.7	36.0	30.4
7	27.2	30.4	33.4	35.8	32.6	31.3	27.6	26.0	29.5	32.3	33.1	33.8	33.3	27.5
8	21.5	24.4	27.2	29.4	29.6	28.8	25.4	20.9	24.1	26.7	27.5	28.1	28.7	25.5
9	17.3	20.0	22.2	23.8	24.4	24.9	23.3	17.0	20.0	22.5	23.2	23.8	24.3	23.6
10	14.0	16.1	17.9	19.4	19.9	20.4	20.5	13.9	16.8	19.0	19.5	20.0	20.4	20.8
12	9.0	10.7	12.4	13.7	14.2	14.6	14.7	9.5	11.8	13.4	13.8	14.2	14.6	15.0
14	5.8	7.4	9.0	10.2	10.6	11.0	11.1	6.5	8.4	9.9	10.3	10.7	11.0	11.3
16	3.5	5.2	6.7	7.8	8.2	8.6	8.6	4.3	6.1	7.5	7.9	8.2	8.5	8.9
18	1.7	3.5	5.0	6.0	6.4	6.8	6.9	2.5	4.4	5.7	6.1	6.5	6.7	7.1
20	-	2.1	3.7	4.8	5.1	5.5	5.5	1.1	3.1	4.4	4.8	5.1	5.4	5.7
22	-	-	-	-	-	-	4.5	-	1.9	3.4	3.8	4.1	4.3	4.7
24	-	-	-	-	-	-	-	-	-	2.5	3.0	3.3	3.5	3.8
θ	80~28	80~28	80~28	80~28	80~28	80~28	80~28	79~42	79~35	79~27	79~27	79~27	79~27	79~27
掛数	13	13	8	7	6	5	5	7	7	7	6	5	5	4
LK	15	16	17	18	19	20	21	22	23	24	25	26	27	28
T1	45	0	0	0	0	0	0	45	0	0	0	0	0	0
T2	45	45	0	0	0	0	0	45	45	0	0	0	0	0
T3	45	45	45	0	0	0	0	45	45	45	0	0	0	0
T4	0	45	45	45	0	0	0	45	45	45	90	45	45	0
T5	0	0	45	45	90	45	45	0	45	45	45	90	45	90
T6	0	0	0	45	45	90	100	0	0	45	45	45	90	90

単位:t

LK ブーム伸縮コード
T? ブーム長さ構成 (%)

メインブーム定格総荷重

アウトリガー張出幅：6.85m

カウンタウエイト：5.9t

作業半径 m	メインブーム長さ (m)								
	30.6	33.6	33.6	33.6	33.6	33.6	33.6	33.6	34.9
5	29.3	41.3	45.2	46.1	45.8	40.8	38.5	34.4	-
6	26.6	31.9	35.4	36.3	37.0	37.7	34.8	31.3	27.5
7	24.1	25.5	28.7	29.5	30.2	31.2	31.4	29.0	25.3
8	22.2	20.8	23.8	24.5	25.2	26.1	26.3	26.6	23.3
9	20.6	17.1	20.0	20.7	21.3	22.3	22.5	23.4	21.6
10	19.0	14.3	17.1	17.7	18.3	19.2	19.4	20.3	20.1
12	15.1	10.1	12.7	13.1	13.6	14.2	14.3	14.9	15.0
14	11.4	7.2	9.2	9.6	10.0	10.6	10.7	11.3	11.4
16	9.0	5.0	6.9	7.3	7.6	8.1	8.3	8.8	8.9
18	7.2	3.4	5.2	5.5	5.9	6.4	6.5	7.0	7.1
20	5.8	2.0	3.9	4.2	4.6	5.1	5.2	5.6	5.7
22	4.7	-	2.8	3.2	3.5	4.0	4.1	4.6	4.7
24	3.9	-	1.8	2.3	2.7	3.2	3.3	3.7	3.8
26	3.2	-	1.0	1.5	1.9	2.4	2.6	3.0	3.1
28	-	-	-	-	1.2	1.8	1.9	2.5	2.5
30	-	-	-	-	-	1.2	1.3	1.9	2.0
θ	78~23	79~50	79~23	79~23	79~26	79~15	79~15	79~15	77~22
掛数	3	5	5	5	5	5	4	4	3
LK	29	30	31	32	33	34	35	36	37
T1	0	45	0	0	0	0	0	0	0
T2	0	45	45	0	0	0	0	0	0
T3	0	45	45	90	45	45	0	0	0
T4	0	45	45	45	90	45	90	45	45
T5	100	45	45	45	45	45	90	90	100
T6	100	0	45	45	45	90	45	90	100

作業半径 m	メインブーム長さ (m)								
	37.9	37.9	37.9	37.9	37.9	37.9	37.9	37.9	39.9
7	25.1	25.8	26.4	27.9	27.7	28.7	29.6	28.6	24.6
8	20.7	21.4	22.0	23.4	23.2	24.1	25.0	25.5	22.6
9	17.4	18.0	18.6	19.9	19.7	20.6	21.4	21.9	21.1
10	14.7	15.3	15.9	17.1	17.0	17.8	18.6	19.0	18.8
12	10.7	11.3	11.8	13.0	12.8	13.6	14.4	14.8	14.6
14	7.9	8.4	9.0	10.0	9.8	10.4	10.9	11.2	11.3
16	5.8	6.3	6.8	7.6	7.5	8.0	8.4	8.7	8.8
18	4.2	4.7	5.1	5.8	5.7	6.2	6.7	6.9	7.0
20	2.9	3.4	3.8	4.5	4.4	4.9	5.3	5.6	5.7
22	1.8	2.3	2.7	3.5	3.4	3.9	4.3	4.5	4.6
24	-	1.3	1.7	2.6	2.4	3.0	3.4	3.7	3.8
26	-	-	-	1.7	1.6	2.2	2.7	3.0	3.1
28	-	-	-	1.1	-	1.5	2.0	2.3	2.5
30	-	-	-	-	-	-	1.5	1.8	1.9
32	-	-	-	-	-	-	-	1.3	1.4
θ	77~51	77~47	77~47	77~38	77~43	77~38	77~32	77~26	78~31
掛数	3	3	3	3	3	3	4	3	3
LK	38	39	40	41	42	43	44	45	46
T1	45	0	0	0	0	0	0	0	0
T2	45	90	45	45	0	0	0	0	0
T3	45	45	90	45	90	45	45	0	0
T4	45	45	45	45	90	90	45	90	100
T5	45	45	45	45	45	90	90	90	100
T6	45	45	45	90	45	45	90	90	100

単位:t

LK ブーム伸縮コード
T? ブーム長さ構成 (%)

メインブーム定格総荷重

アウトリガー張出幅：6.85m

カウンタウエイト：5.9t

作業半径 m	メインブーム長さ (m)								
	42.1	42.1	42.1	42.1	42.1	42.1	42.1	42.1	44.2
8	18.2	18.8	20.6	19.9	20.9	22.5	22.3	23.5	22.8
9	15.2	15.8	17.5	16.8	17.8	19.3	19.1	20.3	19.9
10	12.8	13.3	15.0	14.3	15.3	16.7	16.5	17.7	17.3
12	9.1	9.6	11.2	10.6	11.5	12.8	12.6	13.7	13.5
14	6.5	7.0	8.5	7.9	8.7	10.0	9.8	10.9	10.7
16	4.5	5.0	6.4	5.8	6.7	7.9	7.7	8.5	8.6
18	3.0	3.4	4.8	4.3	5.1	6.1	6.0	6.7	6.8
20	1.8	2.2	3.5	3.0	3.8	4.8	4.7	5.3	5.4
22	-	1.2	2.5	2.0	2.8	3.8	3.6	4.3	4.4
24	-	-	1.7	1.1	1.9	2.9	2.8	3.4	3.5
26	-	-	-	-	1.1	2.1	1.9	2.7	2.8
28	-	-	-	-	-	1.4	1.3	2.1	2.1
30	-	-	-	-	-	-	-	1.5	1.5
32	-	-	-	-	-	-	-	-	1.0
θ	77~59	78~56	78~52	78~52	78~49	78~45	78~45	78~41	78~40
掛数	2	2	3	3	3	3	3	3	3
LK	47	48	49	50	51	52	53	54	55
T1	90	45	45	0	0	0	0	0	0
T2	45	90	45	90	45	45	0	0	0
T3	45	45	45	90	90	45	90	45	45
T4	45	45	45	45	90	45	90	90	100
T5	45	45	45	45	45	90	90	90	100
T6	45	45	90	45	45	90	45	90	100

作業半径 m	メインブーム長さ (m)												
	46.4	46.4	46.4	46.4	46.4	46.4	46.4	46.4	49.2	50.6	50.6	50.6	50.6
9	13.8	14.8	16.9	16.1	17.3	18.3	18.8	-	-	-	-	-	-
10	11.5	12.5	14.6	13.8	15.0	15.9	16.3	15.9	10.9	12.2	14.0	13.6	14.8
12	8.1	9.1	11.0	10.3	11.4	12.3	12.7	12.3	7.7	8.9	10.7	10.2	11.4
14	5.7	6.6	8.4	7.7	8.8	9.7	10.0	9.8	5.4	6.5	8.2	7.8	8.9
16	3.8	4.7	6.5	5.8	6.8	7.7	8.0	7.8	3.6	4.7	6.3	5.9	7.0
18	2.4	3.2	4.9	4.2	5.3	6.1	6.4	6.3	2.2	3.3	4.9	4.5	5.5
20	1.2	2.0	3.7	3.0	4.0	4.8	5.1	5.0	1.1	2.1	3.7	3.3	4.3
22	-	1.0	2.7	2.0	3.0	3.8	4.1	4.0	-	1.2	2.7	2.3	3.3
24	-	-	1.8	1.2	2.2	2.9	3.2	3.2	-	-	1.9	1.5	2.5
26	-	-	1.1	-	1.4	2.2	2.5	2.4	-	-	1.2	-	1.8
28	-	-	-	-	-	1.5	1.8	1.8	-	-	-	-	1.2
30	-	-	-	-	-	-	1.2	1.2	-	-	-	-	-
θ	77~62	77~59	77~49	77~52	77~49	77~50	77~47	76~50	77~65	77~62	77~57	77~59	77~54
掛数	2	2	2	2	2	2	2	2	2	2	2	2	2
LK	56	57	58	59	60	61	62	63	64	65	66	67	68
T1	90	45	45	0	0	0	0	0	90	45	45	0	0
T2	90	90	45	90	45	45	0	0	90	90	45	90	45
T3	45	90	45	90	90	45	90	100	90	90	45	90	90
T4	45	45	45	90	90	90	90	100	45	90	90	90	90
T5	45	45	90	45	90	90	90	100	45	45	90	90	90
T6	45	45	90	45	45	90	90	100	45	45	90	45	90

単位：t

LK ブーム伸縮コード
T? ブーム長さ構成 (%)

メインブーム定格総荷重

アウトリガー張出幅：6.85m

カウンタウエイト：5.9t

作業半径 m	メインブーム長さ (m)										
	53.5	54.9	54.9	54.9	54.9	58.5	59.1	59.1	62.7	63.4	67.8
12	11.2	7.6	8.9	9.9	10.3	10.0	-	-	-	-	-
14	8.8	5.4	6.6	7.6	8.0	7.8	6.9	6.7	5.9	7.3	-
16	7.0	3.7	4.8	5.8	6.2	6.0	5.2	5.0	4.3	5.6	5.2
18	5.5	2.3	3.4	4.4	4.7	4.7	3.9	3.7	3.0	4.2	3.9
20	4.3	1.2	2.3	3.3	3.6	3.5	2.8	2.6	1.9	3.0	2.8
22	3.4	-	1.4	2.3	2.6	2.6	1.9	1.8	1.1	2.1	1.8
24	2.5	-	-	1.5	1.8	1.8	1.1	1.0	-	1.2	1.1
26	1.8	-	-	-	1.2	1.1	-	-	-	-	-
28	1.2	-	-	-	-	-	-	-	-	-	-
θ	75~56	76~67	76~64	76~62	76~60	76~62	75~64	75~64	76~68	76~66	75~68
掛数	2	2	2	2	2	2	2	2	2	2	2
LK	69	70	71	72	73	74	75	76	77	78	79
T1	0	90	45	45	0	0	90	45	45	90	100
T2	45	90	90	45	90	100	90	90	100	90	100
T3	100	90	90	90	90	100	90	90	100	90	100
T4	100	90	90	90	90	100	90	90	100	90	100
T5	100	45	90	90	90	100	90	90	100	90	100
T6	100	45	45	90	90	100	45	90	100	90	100

単位:t

LK ブーム伸縮コード
T? ブーム長さ構成 (%)

メインブーム定格総荷重

アウトリガー張出幅：6.85m

カウンタウエイト：0.0t

作業半径 m	メインブーム長さ (m)													
	12.4	16.6	16.6	16.6	16.6	16.6	16.6	20.9	20.9	20.9	20.9	20.9	20.9	21.4
3	131.5	130.5	131.0	131.5	121.0	72.6	22.7	125.5	131.0	118.0	72.8	63.3	22.7	22.7
3.5	119.5	110.5	114.0	117.0	115.0	72.6	22.7	88.2	92.5	96.2	72.8	60.3	22.7	22.7
4	107.0	82.3	85.1	87.4	89.5	72.6	22.7	67.1	71.6	75.1	72.8	57.4	22.7	22.7
4.5	81.6	64.6	67.0	69.0	70.9	72.5	22.7	53.2	57.2	60.7	63.5	55.3	22.7	22.7
5	65.2	52.1	54.7	56.5	58.1	59.6	22.7	43.5	47.0	50.2	53.3	53.2	22.7	22.7
6	39.4	36.0	38.2	39.8	41.2	42.5	22.7	30.8	33.8	36.5	39.2	41.3	22.7	22.7
7	26.5	24.2	25.6	26.9	28.0	29.1	22.7	22.9	25.5	27.9	29.7	31.2	22.5	22.6
8	19.3	17.3	18.5	19.6	20.5	21.5	22.4	17.1	18.9	20.5	22.1	23.3	22.1	21.4
9	14.8	12.9	14.0	14.9	15.8	16.7	17.4	12.6	14.3	15.7	17.2	18.3	18.9	19.1
10	-	9.8	10.8	11.7	12.5	13.3	14.0	9.6	11.1	12.4	13.8	14.8	15.4	15.5
12	-	5.9	6.8	7.5	8.2	9.0	9.6	5.6	6.9	8.1	9.3	10.2	10.8	10.9
14	-	-	-	-	-	-	-	2.6	4.3	5.5	6.6	7.4	7.9	8.0
16	-	-	-	-	-	-	-	-	2.2	3.6	4.7	5.5	6.0	6.1
18	-	-	-	-	-	-	-	-	-	-	-	-	-	4.7
θ	68~25	74~32	74~32	74~32	74~32	74~32	74~32	77~30	77~30	77~30	77~30	77~30	77~30	78~18
掛数	15	15	15	15	13	8	3	14	15	13	8	7	3	3
LK	1	2	3	4	5	6	7	8	9	10	11	12	13	14
T1	0	45	0	0	0	0	0	45	0	0	0	0	0	0
T2	0	0	45	0	0	0	0	45	45	0	0	0	0	0
T3	0	0	0	45	0	0	0	0	45	45	0	0	0	0
T4	0	0	0	0	45	0	0	0	0	45	45	0	0	0
T5	0	0	0	0	0	45	0	0	0	0	45	45	0	0
T6	0	0	0	0	0	0	45	0	0	0	0	45	90	100

作業半径 m	メインブーム長さ (m)													
	25.1	25.1	25.1	25.1	25.1	25.1	25.6	29.4	29.4	29.4	29.4	29.4	29.4	29.4
3	96.6	103.0	72.9	66.4	50.1	45.6	40.5	-	-	-	-	-	-	-
3.5	72.2	77.9	72.9	63.7	47.1	43.2	38.3	-	-	-	-	-	-	-
4	56.8	61.7	66.3	61.0	44.0	40.8	36.2	50.2	55.2	59.4	50.1	45.7	42.9	37.5
4.5	46.2	50.6	54.7	58.0	41.6	38.8	34.4	41.7	46.3	50.1	47.3	43.5	41.0	35.5
5	38.5	42.5	46.3	49.3	39.3	36.9	32.7	35.3	39.5	43.1	44.0	41.2	39.1	33.5
6	27.9	31.4	34.7	37.3	35.6	33.8	29.8	26.3	30.0	33.1	34.0	34.8	35.4	30.4
7	21.0	24.1	27.2	29.5	30.4	31.2	27.6	20.2	23.6	26.5	27.3	28.0	28.6	27.5
8	16.2	19.1	21.8	23.4	24.1	24.6	24.7	15.8	19.0	21.7	22.4	23.1	23.6	24.3
9	12.6	15.0	16.9	18.4	19.0	19.4	19.5	12.6	15.6	18.0	18.5	19.0	19.4	19.8
10	9.9	11.8	13.5	14.9	15.4	15.8	15.9	10.0	12.8	14.5	15.0	15.4	15.8	16.2
12	5.9	7.5	9.1	10.3	10.8	11.2	11.3	6.3	8.5	10.0	10.4	10.8	11.1	11.5
14	3.0	4.9	6.4	7.5	7.9	8.3	8.3	3.7	5.8	7.2	7.6	7.9	8.2	8.6
16	-	2.8	4.5	5.6	6.0	6.3	6.4	1.7	4.0	5.3	5.7	6.0	6.2	6.6
18	-	1.2	3.0	4.2	4.6	4.9	4.9	-	2.3	3.9	4.3	4.6	4.8	5.1
20	-	-	1.8	3.1	3.5	3.8	3.9	-	1.0	2.7	3.2	3.5	3.7	4.0
22	-	-	-	-	-	-	3.1	-	-	1.7	2.2	2.6	2.9	3.2
24	-	-	-	-	-	-	-	-	-	-	1.3	1.7	2.1	2.5
θ	80~37	80~28	80~28	80~28	80~28	80~28	80~28	79~53	79~42	79~35	79~27	79~27	79~27	79~27
掛数	11	11	8	7	6	5	5	6	6	7	6	5	5	4
LK	15	16	17	18	19	20	21	22	23	24	25	26	27	28
T1	45	0	0	0	0	0	0	45	0	0	0	0	0	0
T2	45	45	0	0	0	0	0	45	45	0	0	0	0	0
T3	45	45	45	0	0	0	0	45	45	45	0	0	0	0
T4	0	45	45	45	0	0	0	45	45	45	90	45	45	0
T5	0	0	45	45	90	45	45	0	45	45	45	90	45	90
T6	0	0	0	45	45	90	100	0	0	45	45	45	90	90

単位:t

LK ブーム伸縮コード
T? ブーム長さ構成 (%)

メインブーム定格総荷重

アウトリガー張出幅：6.85m

カウンタウエイト：0.0t

作業半径 m	メインブーム長さ (m)								
	30.6	33.6	33.6	33.6	33.6	33.6	33.6	33.6	34.9
5	29.3	33.4	37.3	38.2	39.1	40.3	38.5	34.4	-
6	26.6	25.5	29.0	29.8	30.6	31.7	31.9	31.3	27.5
7	24.1	20.0	23.2	24.0	24.7	25.7	26.0	27.0	25.3
8	22.2	16.0	19.0	19.8	20.4	21.4	21.6	22.6	22.3
9	20.0	13.0	15.8	16.5	17.1	18.1	18.3	19.2	19.0
10	16.3	10.5	13.3	14.0	14.6	15.4	15.5	16.1	16.2
12	11.6	7.0	9.4	9.8	10.2	10.7	10.9	11.4	11.5
14	8.7	4.5	6.6	7.0	7.4	7.9	8.0	8.5	8.6
16	6.7	2.7	4.7	5.1	5.4	5.9	6.0	6.5	6.6
18	5.2	1.2	3.3	3.7	4.0	4.5	4.6	5.1	5.1
20	4.1	-	2.0	2.4	2.9	3.4	3.5	4.0	4.1
22	3.3	-	-	1.4	1.8	2.5	2.6	3.1	3.2
24	2.6	-	-	-	1.0	1.6	1.7	2.4	2.5
26	1.9	-	-	-	-	-	1.0	1.6	1.7
28	-	-	-	-	-	-	-	1.1	1.2
θ	78~23	79~54	79~50	79~39	79~33	79~33	79~33	79~30	77~30
掛数	3	4	4	4	4	5	4	4	3
LK	29	30	31	32	33	34	35	36	37
T1	0	45	0	0	0	0	0	0	0
T2	0	45	45	0	0	0	0	0	0
T3	0	45	45	90	45	45	0	0	0
T4	0	45	45	45	90	45	90	45	45
T5	100	45	45	45	45	45	90	90	100
T6	100	0	45	45	45	90	45	90	100

作業半径 m	メインブーム長さ (m)								
	37.9	37.9	37.9	37.9	37.9	37.9	37.9	37.9	39.9
7	19.9	20.6	21.3	22.7	22.5	23.5	24.4	24.9	24.4
8	16.2	16.9	17.5	18.9	18.7	19.6	20.5	21.0	20.6
9	13.4	14.0	14.6	15.9	15.7	16.6	17.4	17.9	17.6
10	11.1	11.7	12.3	13.5	13.4	14.2	15.0	15.4	15.2
12	7.7	8.3	8.8	10.0	9.8	10.6	11.1	11.4	11.5
14	5.3	5.8	6.4	7.3	7.2	7.7	8.2	8.4	8.6
16	3.5	4.0	4.6	5.4	5.3	5.8	6.2	6.4	6.6
18	2.1	2.6	3.1	4.0	3.9	4.3	4.8	5.0	5.1
20	-	1.4	1.9	2.8	2.7	3.3	3.7	3.9	4.0
22	-	-	-	1.7	1.6	2.3	2.8	3.1	3.2
24	-	-	-	-	-	1.4	1.9	2.3	2.4
26	-	-	-	-	-	-	1.2	1.5	1.7
28	-	-	-	-	-	-	-	-	1.1
θ	77~59	77~55	77~55	77~51	77~47	77~38	77~43	77~43	78~41
掛数	3	3	3	3	3	3	3	3	3
LK	38	39	40	41	42	43	44	45	46
T1	45	0	0	0	0	0	0	0	0
T2	45	90	45	45	0	0	0	0	0
T3	45	45	90	45	90	45	45	0	0
T4	45	45	45	45	90	90	45	90	100
T5	45	45	45	45	45	90	90	90	100
T6	45	45	45	90	45	45	90	90	100

単位:t

LK ブーム伸縮コード
T? ブーム長さ構成 (%)

メインブーム定格総荷重

アウトリガー張出幅：6.85m

カウンタウエイト：0.0t

作業半径 m	メインブーム長さ (m)								
	42.1	42.1	42.1	42.1	42.1	42.1	42.1	42.1	44.2
8	13.9	14.5	16.3	15.6	16.6	18.2	18.0	19.2	18.8
9	11.4	11.9	13.6	13.0	14.0	15.5	15.2	16.4	16.1
10	9.3	9.9	11.5	10.8	11.8	13.2	13.0	14.2	13.9
12	6.2	6.7	8.3	7.7	8.6	9.9	9.7	10.8	10.6
14	4.0	4.5	5.9	5.4	6.2	7.5	7.3	8.2	8.3
16	2.3	2.8	4.2	3.6	4.5	5.7	5.5	6.2	6.3
18	1.0	1.5	2.9	2.3	3.1	4.3	4.1	4.8	4.9
20	-	-	1.8	1.2	2.0	3.2	3.0	3.7	3.8
22	-	-	-	-	1.1	2.1	2.0	2.8	2.9
24	-	-	-	-	-	1.3	1.1	2.0	2.0
26	-	-	-	-	-	-	-	1.2	1.3
θ	77~62	78~62	78~59	78~59	78~56	78~52	78~52	78~49	78~51
掛数	2	2	2	2	2	2	2	2	2
LK	47	48	49	50	51	52	53	54	55
T1	90	45	45	0	0	0	0	0	0
T2	45	90	45	90	45	45	0	0	0
T3	45	45	45	90	90	45	90	45	45
T4	45	45	45	45	90	45	90	90	100
T5	45	45	45	45	45	90	90	90	100
T6	45	45	90	45	45	90	45	90	100

作業半径 m	メインブーム長さ (m)												
	46.4	46.4	46.4	46.4	46.4	46.4	46.4	49.2	50.6	50.6	50.6	50.6	50.6
9	10.1	11.1	13.3	12.4	13.7	14.7	15.1	-	-	-	-	-	-
10	8.2	9.2	11.3	10.4	11.6	12.6	13.0	12.6	10.9	9.0	10.8	10.4	11.6
12	5.3	6.3	8.2	7.4	8.6	9.5	9.9	9.6	7.7	6.2	7.9	7.5	8.7
14	3.3	4.2	6.0	5.3	6.4	7.2	7.6	7.4	5.4	4.2	5.8	5.4	6.6
16	1.7	2.5	4.3	3.6	4.7	5.5	5.9	5.7	3.6	2.6	4.2	3.8	4.9
18	-	1.3	3.0	2.3	3.3	4.2	4.5	4.4	2.2	1.4	3.0	2.6	3.7
20	-	-	2.0	1.3	2.3	3.1	3.4	3.3	1.1	-	2.0	1.6	2.6
22	-	-	1.1	-	1.4	2.2	2.5	2.4	-	-	1.1	-	1.8
24	-	-	-	-	-	1.4	1.7	1.7	-	-	-	-	1.1
θ	77~68	77~65	77~59	77~62	77~59	77~56	77~56	76~58	77~65	77~67	77~62	77~65	77~59
掛数	2	2	2	2	2	2	2	2	2	2	2	2	2
LK	56	57	58	59	60	61	62	63	64	65	66	67	68
T1	90	45	45	0	0	0	0	0	90	45	45	0	0
T2	90	90	45	90	45	45	0	0	90	90	45	90	45
T3	45	90	45	90	90	45	90	100	90	90	45	90	90
T4	45	45	45	90	90	90	90	100	45	90	90	90	90
T5	45	45	90	45	90	90	90	100	45	45	90	90	90
T6	45	45	90	45	45	90	90	100	45	45	90	45	90

作業半径 m	メインブーム長さ (m)			
	53.5	54.9	54.9	58.5
12	8.6	7.3	7.7	7.4
14	6.5	5.3	5.7	5.5
16	4.9	3.8	4.1	4.0
18	3.7	2.6	2.9	2.9
20	2.7	1.6	1.9	1.9
22	1.8	-	1.1	1.1
24	1.1	-	-	-
θ	75~61	76~67	76~64	76~66
掛数	2	2	2	2
LK	69	72	73	74
T1	0	45	0	0
T2	45	45	90	100
T3	100	90	90	100
T4	100	90	90	100
T5	100	90	90	100
T6	100	90	90	100

LK ブーム伸縮コード 単位:t
T? ブーム長さ構成 (%)

メインブーム定格総荷重

アウトリガー張出幅：5.95m

カウンタウエイト：34.0t

作業半径 m	メインブーム長さ (m)													
	12.4	16.6	16.6	16.6	16.6	16.6	16.6	20.9	20.9	20.9	20.9	20.9	20.9	21.4
3	131.5	130.5	131.5	132.0	121.0	72.6	22.7	130.5	131.5	118.0	72.8	63.3	22.7	22.7
3.5	120.0	119.0	119.5	120.0	115.0	72.6	22.7	118.5	119.5	110.5	72.8	60.3	22.7	22.7
4	110.0	108.5	109.5	110.0	108.5	72.6	22.7	108.5	109.5	103.0	72.8	57.4	22.7	22.7
4.5	101.0	100.0	100.5	101.5	102.0	72.5	22.7	100.0	101.0	98.2	71.2	55.3	22.7	22.7
5	93.9	92.8	93.5	94.0	94.6	72.4	22.7	87.1	90.1	92.8	69.5	53.2	22.7	22.7
6	74.9	72.4	73.9	75.3	76.4	67.4	22.7	67.2	69.8	72.2	66.0	49.1	22.7	22.7
7	55.2	53.0	54.3	55.5	56.5	57.5	22.7	52.8	54.7	56.4	58.1	45.3	22.5	22.6
8	43.2	41.2	42.4	43.4	44.3	45.2	22.7	41.0	42.7	44.2	45.7	42.7	22.1	21.4
9	35.1	33.2	34.3	35.2	36.0	36.9	22.7	33.0	34.5	35.9	37.4	38.5	21.7	20.3
10	-	27.5	28.5	29.4	30.1	31.0	22.7	27.3	28.7	30.0	31.4	32.4	21.3	19.1
12	-	19.8	20.7	21.5	22.2	22.9	22.7	19.6	20.9	22.1	23.3	24.2	19.4	17.0
14	-	-	-	-	-	-	-	14.7	15.9	17.0	18.1	19.0	17.1	15.0
16	-	-	-	-	-	-	-	11.3	12.5	13.5	14.6	15.4	15.6	13.6
18	-	-	-	-	-	-	-	-	-	-	-	-	-	12.4
θ	68~25	74~32	74~32	74~32	74~32	74~32	74~32	77~30	77~30	77~30	77~30	77~30	77~30	78~18
掛数	15	15	15	15	13	8	3	15	15	13	8	7	3	3
LK	1	2	3	4	5	6	7	8	9	10	11	12	13	14
T1	0	45	0	0	0	0	0	45	0	0	0	0	0	0
T2	0	0	45	0	0	0	0	45	45	0	0	0	0	0
T3	0	0	0	45	0	0	0	0	45	45	0	0	0	0
T4	0	0	0	0	45	0	0	0	0	45	45	0	0	0
T5	0	0	0	0	0	45	0	0	0	0	45	45	0	0
T6	0	0	0	0	0	0	45	0	0	0	0	45	90	100

作業半径 m	メインブーム長さ (m)													
	25.1	25.1	25.1	25.1	25.1	25.1	25.6	29.4	29.4	29.4	29.4	29.4	29.4	29.4
3	121.0	121.0	72.9	66.4	50.1	45.6	40.5	-	-	-	-	-	-	-
3.5	118.5	116.0	72.9	63.7	47.1	43.2	38.3	-	-	-	-	-	-	-
4	105.5	110.0	72.9	61.0	44.0	40.8	36.2	94.8	73.2	63.3	50.1	45.7	42.9	37.5
4.5	90.5	94.3	72.9	58.7	41.6	38.8	34.4	82.5	73.0	61.1	47.3	43.5	41.0	35.5
5	78.7	82.2	72.9	56.5	39.3	36.9	32.7	72.6	72.9	58.9	44.6	41.2	39.1	33.5
6	61.8	64.9	67.9	52.7	35.6	33.8	29.8	58.0	61.4	55.3	40.3	37.7	36.0	30.4
7	50.2	53.1	55.9	49.6	32.6	31.3	27.6	47.7	50.9	51.9	36.4	34.3	33.3	27.5
8	41.4	43.5	45.5	46.5	29.6	28.8	25.4	40.2	43.2	45.6	33.8	32.1	31.3	25.5
9	33.4	35.3	37.1	38.6	27.1	26.6	23.3	34.3	36.4	38.2	31.2	29.8	29.3	23.6
10	27.6	29.4	31.1	32.5	25.4	25.1	22.0	28.4	30.5	32.1	28.6	27.6	27.3	21.7
12	19.9	21.5	23.1	24.3	22.1	22.1	19.5	20.6	22.5	24.0	24.4	24.4	24.4	19.0
14	14.9	16.4	17.9	19.0	19.4	19.6	17.3	15.6	17.3	18.7	19.1	19.5	19.8	16.8
16	11.5	12.9	14.3	15.4	15.8	16.2	15.7	12.1	13.8	15.1	15.5	15.8	16.1	14.8
18	9.0	10.4	11.7	12.7	13.1	13.4	13.5	9.6	11.2	12.4	12.8	13.1	13.4	13.5
20	7.1	8.5	9.7	10.7	11.1	11.4	11.5	7.7	9.2	10.4	10.8	11.1	11.3	11.6
22	-	-	-	-	-	-	9.8	6.1	7.6	8.8	9.1	9.4	9.7	10.0
24	-	-	-	-	-	-	-	4.9	6.3	7.5	7.8	8.1	8.4	8.7
θ	80~28	80~28	80~28	80~28	80~28	80~28	80~28	80~28	79~27	79~27	79~27	79~27	79~27	79~27
掛数	13	13	8	7	6	5	5	10	8	7	6	5	5	4
LK	15	16	17	18	19	20	21	22	23	24	25	26	27	28
T1	45	0	0	0	0	0	0	45	0	0	0	0	0	0
T2	45	45	0	0	0	0	0	45	45	0	0	0	0	0
T3	45	45	45	0	0	0	0	45	45	45	0	0	0	0
T4	0	45	45	45	0	0	0	45	45	45	90	45	45	0
T5	0	0	45	45	90	45	45	0	45	45	45	90	45	90
T6	0	0	0	45	45	90	100	0	0	45	45	45	90	90

単位:t

LK ブーム伸縮コード
T? ブーム長さ構成 (%)

メインブーム定格総荷重

アウトリガー張出幅：5.95m

カウンタウエイト：34.0t

作業半径 m	メインブーム長さ (m)								
	30.6	33.6	33.6	33.6	33.6	33.6	33.6	33.6	34.9
5	29.3	68.0	60.5	48.5	45.8	40.8	38.5	34.4	-
6	26.6	55.2	57.1	43.6	41.6	37.7	34.8	31.3	27.5
7	24.1	46.0	49.0	39.9	38.4	35.2	32.0	29.0	25.3
8	22.2	39.1	42.0	36.2	35.2	32.7	29.2	26.6	23.3
9	20.6	33.8	36.5	33.7	32.8	31.0	27.1	24.9	21.6
10	19.0	29.5	31.4	31.4	30.8	29.4	25.3	23.4	20.3
12	16.4	21.6	23.3	23.8	24.1	24.7	21.8	20.4	17.8
14	14.7	16.5	18.1	18.5	18.9	19.4	19.4	18.3	15.7
16	12.9	13.0	14.5	14.9	15.3	15.8	15.9	16.4	14.3
18	11.7	10.4	11.9	12.2	12.6	13.1	13.2	13.6	12.9
20	10.6	8.4	9.9	10.2	10.5	11.0	11.1	11.6	11.6
22	9.6	6.8	8.3	8.6	8.9	9.4	9.5	9.9	10.0
24	8.7	5.6	7.0	7.3	7.6	8.0	8.1	8.6	8.7
26	7.7	4.6	5.9	6.2	6.5	7.0	7.1	7.5	7.6
28	-	3.7	5.0	5.4	5.6	6.1	6.1	6.6	6.6
30	-	2.8	4.3	4.6	4.9	5.3	5.4	5.8	5.9
θ	78~23	79~15	79~15	79~15	79~15	79~15	79~15	79~15	77~22
掛数	3	8	7	5	5	5	4	4	3
LK	29	30	31	32	33	34	35	36	37
T1	0	45	0	0	0	0	0	0	0
T2	0	45	45	0	0	0	0	0	0
T3	0	45	45	90	45	45	0	0	0
T4	0	45	45	45	90	45	90	45	45
T5	100	45	45	45	45	45	90	90	100
T6	100	0	45	45	45	90	45	90	100

作業半径 m	メインブーム長さ (m)								
	37.9	37.9	37.9	37.9	37.9	37.9	37.9	37.9	39.9
7	44.6	44.7	40.9	36.4	34.9	32.6	30.0	28.6	24.6
8	38.2	38.9	37.9	34.4	32.2	30.3	28.0	26.4	22.6
9	33.3	33.8	34.4	32.4	29.7	28.1	26.1	24.5	21.1
10	29.2	29.8	30.4	30.7	27.4	26.1	24.4	22.6	19.5
12	22.5	22.9	23.3	24.1	24.0	23.4	22.0	20.2	17.2
14	17.3	17.7	18.1	18.8	18.7	19.3	19.5	17.7	15.3
16	13.8	14.1	14.5	15.2	15.1	15.6	16.0	15.8	13.4
18	11.1	11.5	11.8	12.5	12.4	12.9	13.3	13.6	12.3
20	9.1	9.5	9.8	10.5	10.4	10.8	11.2	11.5	11.1
22	7.6	7.9	8.2	8.8	8.8	9.2	9.6	9.8	10.0
24	6.3	6.6	6.9	7.5	7.4	7.9	8.3	8.5	8.6
26	5.2	5.5	5.8	6.4	6.4	6.8	7.2	7.4	7.5
28	4.3	4.6	4.9	5.5	5.5	5.9	6.3	6.5	6.6
30	3.6	3.9	4.2	4.8	4.7	5.1	5.5	5.7	5.8
32	2.8	3.2	3.5	4.1	4.0	4.5	4.8	5.1	5.1
34	2.2	2.6	2.9	3.6	3.5	3.9	4.3	4.5	4.5
36	-	-	-	-	-	-	-	-	4.0
θ	77~16	77~16	77~16	77~16	77~16	77~16	77~16	77~16	78~16
掛数	5	5	5	4	4	4	4	3	3
LK	38	39	40	41	42	43	44	45	46
T1	45	0	0	0	0	0	0	0	0
T2	45	90	45	45	0	0	0	0	0
T3	45	45	90	45	90	45	45	0	0
T4	45	45	45	45	90	90	45	90	100
T5	45	45	45	45	45	90	90	90	100
T6	45	45	45	90	45	45	90	90	100

単位:t

LK ブーム伸縮コード
T? ブーム長さ構成 (%)

メインブーム定格総荷重

アウトリガー張出幅：5.95m

カウンタウエイト：34.0t

作業半径 m	メインブーム長さ (m)									
	42.1	42.1	42.1	42.1	42.1	42.1	42.1	42.1	42.1	44.2
8	35.2	35.7	35.0	36.5	32.7	28.8	28.9	26.4	22.8	
9	30.6	31.1	32.7	32.1	30.5	27.2	26.9	24.7	21.2	
10	26.9	27.4	29.0	28.3	28.5	25.6	25.1	23.2	20.0	
12	21.2	21.7	23.2	22.6	23.5	22.9	21.9	20.5	17.6	
14	16.7	17.1	18.1	17.7	18.3	19.2	19.0	18.5	15.9	
16	13.2	13.5	14.5	14.1	14.7	15.5	15.4	16.1	14.3	
18	10.6	10.9	11.8	11.4	12.0	12.8	12.7	13.4	12.8	
20	8.6	8.9	9.8	9.4	10.0	10.7	10.6	11.3	11.3	
22	7.0	7.3	8.2	7.8	8.3	9.1	9.0	9.6	9.7	
24	5.7	6.0	6.9	6.5	7.0	7.8	7.7	8.3	8.4	
26	4.7	5.0	5.8	5.5	6.0	6.7	6.6	7.2	7.3	
28	3.8	4.1	4.9	4.6	5.1	5.8	5.7	6.3	6.3	
30	2.9	3.3	4.1	3.8	4.3	5.0	4.9	5.5	5.6	
32	2.1	2.5	3.5	3.1	3.6	4.4	4.2	4.8	4.9	
34	1.5	1.8	2.8	2.4	3.0	3.8	3.7	4.2	4.3	
36	-	1.3	2.3	1.9	2.5	3.3	3.2	3.7	3.8	
38	-	-	1.8	1.4	2.0	2.9	2.7	3.3	3.3	
40	-	-	-	-	-	-	-	-	2.9	
θ	77~31	77~25	77~16	77~16	77~16	77~16	77~16	77~16	78~17	
掛数	4	4	4	4	4	3	3	3	3	
LK	47	48	49	50	51	52	53	54	55	
T1	90	45	45	0	0	0	0	0	0	
T2	45	90	45	90	45	45	0	0	0	
T3	45	45	45	90	90	45	90	45	45	
T4	45	45	45	45	90	45	90	90	100	
T5	45	45	45	45	45	90	90	90	100	
T6	45	45	90	45	45	90	45	90	100	

作業半径 m	メインブーム長さ (m)												
	46.4	46.4	46.4	46.4	46.4	46.4	46.4	49.2	50.6	50.6	50.6	50.6	50.6
9	28.7	29.6	27.8	30.2	26.7	25.2	24.2	-	-	-	-	-	-
10	25.2	26.2	26.4	27.3	25.0	23.7	22.7	19.4	24.2	27.8	24.1	24.6	22.7
12	19.9	20.8	22.7	21.9	22.3	21.2	20.2	17.3	19.2	24.9	21.8	22.1	20.4
14	16.0	16.9	18.4	17.9	18.6	19.2	18.1	15.3	15.5	20.7	19.7	20.0	18.3
16	13.0	13.5	14.8	14.3	15.0	15.6	15.8	13.9	12.6	17.2	18.2	18.1	16.7
18	10.4	10.9	12.1	11.6	12.3	12.9	13.1	12.6	10.4	14.0	15.1	14.8	15.3
20	8.4	8.9	10.1	9.6	10.3	10.8	11.0	11.1	8.4	11.5	12.6	12.4	13.1
22	6.8	7.3	8.4	8.0	8.7	9.2	9.4	9.4	6.9	9.6	10.7	10.4	11.1
24	5.5	6.1	7.1	6.7	7.4	7.9	8.1	8.1	5.6	8.1	9.1	8.9	9.6
26	4.5	5.0	6.1	5.6	6.3	6.8	7.0	7.0	4.5	6.9	7.9	7.6	8.3
28	3.5	4.1	5.2	4.7	5.4	5.9	6.1	6.1	3.6	5.8	6.8	6.6	7.2
30	2.6	3.3	4.4	4.0	4.6	5.1	5.3	5.3	2.7	4.9	5.9	5.7	6.3
32	1.8	2.5	3.7	3.3	3.9	4.4	4.6	4.6	1.9	4.2	5.1	4.9	5.5
34	1.2	1.8	3.1	2.6	3.3	3.8	4.0	4.0	1.3	3.5	4.4	4.2	4.9
36	-	1.2	2.5	2.0	2.8	3.3	3.5	3.5	-	2.8	3.9	3.6	4.3
38	-	-	2.0	1.5	2.3	2.9	3.1	3.1	-	2.2	3.3	3.1	3.7
40	-	-	1.6	1.1	1.8	2.4	2.7	2.7	-	1.6	2.8	2.5	3.3
42	-	-	1.2	-	1.4	2.0	2.2	2.2	-	1.1	2.3	2.0	2.9
44	-	-	-	-	-	-	-	1.9	-	-	1.9	1.6	2.4
46	-	-	-	-	-	-	-	-	-	-	1.5	1.2	2.0
θ	77~39	77~35	77~17	77~25	77~17	77~17	77~17	76~20	77~45	77~29	77~17	77~17	77~17
掛数	3	4	3	4	3	3	3	2	3	3	3	3	3
LK	56	57	58	59	60	61	62	63	64	65	66	67	68
T1	90	45	45	0	0	0	0	0	90	45	45	0	0
T2	90	90	45	90	45	45	0	0	90	90	45	90	45
T3	45	90	45	90	90	45	90	100	90	90	45	90	90
T4	45	45	45	90	90	90	90	100	45	90	90	90	90
T5	45	45	90	45	90	90	90	100	45	45	90	90	90
T6	45	45	90	45	45	90	90	100	45	45	90	45	90

単位:t

LK ブーム伸縮コード
T? ブーム長さ構成 (%)

メインブーム定格総荷重

アウトリガー張出幅：5.95m

カウンタウイト：34.0t

作業半径 m	メインブーム長さ (m)											
	53.5	54.9	54.9	54.9	54.9	58.5	59.1	59.1	62.7	63.4	67.8	
12	16.7	18.8	19.9	20.6	20.0	15.7	-	-	-	-	-	-
14	15.2	15.3	16.4	17.4	17.7	14.8	15.1	16.5	14.0	15.2	-	-
16	13.6	12.5	13.6	14.6	14.9	13.6	12.5	13.8	13.3	12.7	12.0	-
18	12.6	10.3	11.4	12.1	12.4	12.4	10.4	11.7	11.4	10.6	10.2	-
20	10.8	8.5	9.4	10.1	10.3	10.4	8.6	9.9	9.7	9.0	8.6	-
22	9.1	7.1	7.8	8.5	8.7	8.8	7.2	8.3	8.2	7.6	7.2	-
24	7.8	5.8	6.5	7.2	7.4	7.5	6.0	7.0	7.0	6.4	6.1	-
26	6.7	4.7	5.5	6.1	6.3	6.4	4.9	5.9	5.9	5.3	5.1	-
28	5.8	3.8	4.6	5.2	5.4	5.5	4.0	5.0	5.0	4.4	4.2	-
30	5.0	3.0	3.8	4.4	4.6	4.7	3.2	4.2	4.3	3.6	3.4	-
32	4.4	2.2	3.1	3.7	3.9	4.0	2.5	3.6	3.6	3.0	2.8	-
34	3.8	1.5	2.4	3.1	3.4	3.4	1.9	2.9	2.9	2.3	2.2	-
36	3.3	-	1.8	2.5	2.8	2.9	1.3	2.3	2.3	1.8	1.6	-
38	2.8	-	1.3	2.0	2.2	2.3	-	1.8	1.8	1.3	1.1	-
40	2.3	-	-	1.5	1.8	1.8	-	1.3	1.3	-	-	-
42	1.9	-	-	1.1	1.3	1.4	-	-	-	-	-	-
44	1.5	-	-	-	-	1.0	-	-	-	-	-	-
46	1.1	-	-	-	-	-	-	-	-	-	-	-
θ	75~26	76~49	76~43	76~37	76~37	76~38	75~50	75~45	76~48	76~51	75~54	
掛数	2	2	3	3	3	2	2	2	2	2	2	
LK	69	70	71	72	73	74	75	76	77	78	79	
T1	0	90	45	45	0	0	90	45	45	90	100	
T2	45	90	90	45	90	100	90	90	100	90	100	
T3	100	90	90	90	90	100	90	90	100	90	100	
T4	100	90	90	90	90	100	90	90	100	90	100	
T5	100	45	90	90	90	100	90	90	100	90	100	
T6	100	45	45	90	90	100	45	90	100	90	100	

単位:t

- LK ブーム伸縮コード
- T? ブーム長さ構成 (%)

メインブーム定格総荷重

アウトリガー張出幅：5.95m

カウンタウエイト：30.9t

作業半径 m	メインブーム長さ (m)													
	12.4	16.6	16.6	16.6	16.6	16.6	16.6	20.9	20.9	20.9	20.9	20.9	20.9	21.4
3	131.0	130.0	130.5	131.0	121.0	72.6	22.7	129.5	130.5	118.0	72.8	63.3	22.7	22.7
3.5	119.0	118.0	118.5	119.0	115.0	72.6	22.7	118.0	119.0	110.5	72.8	60.3	22.7	22.7
4	109.0	108.0	108.5	109.5	108.5	72.6	22.7	108.0	109.0	103.0	72.8	57.4	22.7	22.7
4.5	100.5	99.7	100.0	100.5	101.0	72.5	22.7	94.4	97.7	98.2	71.2	55.3	22.7	22.7
5	93.4	92.3	92.9	93.5	94.1	72.4	22.7	81.0	84.0	86.7	69.5	53.2	22.7	22.7
6	70.0	67.5	69.0	70.3	71.5	67.4	22.7	62.3	65.0	67.3	66.0	49.1	22.7	22.7
7	51.4	49.3	50.6	51.7	52.7	53.8	22.7	49.0	50.9	52.7	54.4	45.3	22.5	22.6
8	40.1	38.2	39.3	40.3	41.2	42.2	22.7	37.9	39.6	41.2	42.7	42.7	22.1	21.4
9	32.5	30.7	31.8	32.7	33.5	34.4	22.7	30.5	32.0	33.4	34.9	35.9	21.7	20.3
10	-	25.3	26.3	27.2	27.9	28.8	22.7	25.1	26.5	27.8	29.2	30.2	21.3	19.1
12	-	18.1	19.0	19.8	20.5	21.2	21.9	17.9	19.2	20.4	21.6	22.5	19.4	17.0
14	-	-	-	-	-	-	-	13.3	14.5	15.6	16.7	17.6	17.1	15.0
16	-	-	-	-	-	-	-	10.1	11.3	12.3	13.4	14.2	14.6	13.6
18	-	-	-	-	-	-	-	-	-	-	-	-	-	12.2
θ	68~25	74~32	74~32	74~32	74~32	74~32	74~32	77~30	77~30	77~30	77~30	77~30	77~30	78~18
掛数	15	14	15	15	13	8	3	14	15	13	8	7	3	3
LK	1	2	3	4	5	6	7	8	9	10	11	12	13	14
T1	0	45	0	0	0	0	0	45	0	0	0	0	0	0
T2	0	0	45	0	0	0	0	45	45	0	0	0	0	0
T3	0	0	0	45	0	0	0	0	45	45	0	0	0	0
T4	0	0	0	0	45	0	0	0	0	45	45	0	0	0
T5	0	0	0	0	0	45	0	0	0	0	45	45	0	0
T6	0	0	0	0	0	0	45	0	0	0	0	45	90	100

作業半径 m	メインブーム長さ (m)													
	25.1	25.1	25.1	25.1	25.1	25.1	25.6	29.4	29.4	29.4	29.4	29.4	29.4	29.4
3	121.0	121.0	72.9	66.4	50.1	45.6	40.5	-	-	-	-	-	-	-
3.5	118.0	116.0	72.9	63.7	47.1	43.2	38.3	-	-	-	-	-	-	-
4	98.7	102.5	72.9	61.0	44.0	40.8	36.2	88.7	73.2	63.3	50.1	45.7	42.9	37.5
4.5	84.3	88.0	72.9	58.7	41.6	38.8	34.4	76.8	73.0	61.1	47.3	43.5	41.0	35.5
5	73.2	76.6	72.9	56.5	39.3	36.9	32.7	67.5	71.2	58.9	44.6	41.2	39.1	33.5
6	57.3	60.4	63.4	52.7	35.6	33.8	29.8	53.8	57.2	55.3	40.3	37.7	36.0	30.4
7	46.4	49.3	52.1	49.6	32.6	31.3	27.6	44.2	47.3	49.9	36.4	34.3	33.3	27.5
8	38.4	40.5	42.5	44.0	29.6	28.8	25.4	37.1	40.0	42.5	33.8	32.1	31.3	25.5
9	30.9	32.8	34.6	36.0	27.1	26.6	23.3	31.6	33.9	35.7	31.2	29.8	29.3	23.6
10	25.4	27.2	29.0	30.3	25.4	25.1	22.0	26.3	28.3	30.0	28.6	27.6	27.3	21.7
12	18.2	19.8	21.4	22.6	22.1	22.1	19.5	18.9	20.8	22.3	22.7	23.1	23.4	19.0
14	13.5	15.0	16.5	17.6	18.1	18.4	17.3	14.2	15.9	17.3	17.7	18.1	18.4	16.8
16	10.3	11.7	13.1	14.2	14.6	15.0	15.0	11.0	12.6	13.9	14.3	14.6	14.9	14.8
18	8.0	9.4	10.7	11.7	12.1	12.4	12.5	8.6	10.1	11.4	11.8	12.1	12.4	12.7
20	6.2	7.5	8.8	9.8	10.2	10.5	10.5	6.7	8.3	9.5	9.8	10.2	10.4	10.7
22	-	-	-	-	-	-	9.0	5.3	6.8	8.0	8.3	8.6	8.9	9.2
24	-	-	-	-	-	-	-	4.2	5.6	6.8	7.1	7.4	7.6	7.9
θ	80~28	80~28	80~28	80~28	80~28	80~28	80~28	80~28	79~27	79~27	79~27	79~27	79~27	79~27
掛数	13	13	8	7	6	5	5	10	8	7	6	5	5	4
LK	15	16	17	18	19	20	21	22	23	24	25	26	27	28
T1	45	0	0	0	0	0	0	45	0	0	0	0	0	0
T2	45	45	0	0	0	0	0	45	45	0	0	0	0	0
T3	45	45	45	0	0	0	0	45	45	45	0	0	0	0
T4	0	45	45	45	0	0	0	45	45	45	90	45	45	0
T5	0	0	45	45	90	45	45	0	45	45	45	90	45	90
T6	0	0	0	45	45	90	100	0	0	45	45	45	90	90

単位:t

LK ブーム伸縮コード
T? ブーム長さ構成 (%)

メインブーム定格総荷重

アウトリガー張出幅：5.95m

カウンタウエイト：30.9t

作業半径 m	メインブーム長さ (m)								
	30.6	33.6	33.6	33.6	33.6	33.6	33.6	33.6	34.9
5	29.3	63.3	60.5	48.5	45.8	40.8	38.5	34.4	-
6	26.6	51.3	54.5	43.6	41.6	37.7	34.8	31.3	27.5
7	24.1	42.7	45.6	39.9	38.4	35.2	32.0	29.0	25.3
8	22.2	36.2	39.0	36.2	35.2	32.7	29.2	26.6	23.3
9	20.6	31.1	33.8	33.7	32.8	31.0	27.1	24.9	21.6
10	19.0	27.1	29.3	29.7	30.2	29.4	25.3	23.4	20.3
12	16.4	19.9	21.6	22.1	22.4	23.0	21.8	20.4	17.8
14	14.7	15.1	16.7	17.1	17.5	18.0	18.1	18.3	15.7
16	12.9	11.8	13.3	13.7	14.1	14.6	14.7	15.2	14.3
18	11.7	9.3	10.8	11.2	11.6	12.0	12.1	12.6	12.7
20	10.6	7.5	8.9	9.3	9.6	10.1	10.2	10.7	10.7
22	9.3	6.0	7.4	7.8	8.1	8.5	8.6	9.1	9.2
24	8.0	4.8	6.2	6.6	6.9	7.3	7.4	7.8	7.9
26	7.0	3.9	5.2	5.6	5.9	6.3	6.4	6.8	6.9
28	-	2.9	4.4	4.7	5.0	5.4	5.5	6.0	6.0
30	-	2.1	3.8	4.1	4.3	4.7	4.8	5.2	5.3
θ	78~23	79~15	79~15	79~15	79~15	79~15	79~15	79~15	77~22
掛数	3	7	7	5	5	5	4	4	3
LK	29	30	31	32	33	34	35	36	37
T1	0	45	0	0	0	0	0	0	0
T2	0	45	45	0	0	0	0	0	0
T3	0	45	45	90	45	45	0	0	0
T4	0	45	45	45	90	45	90	45	45
T5	100	45	45	45	45	45	90	90	100
T6	100	0	45	45	45	90	45	90	100

作業半径 m	メインブーム長さ (m)								
	37.9	37.9	37.9	37.9	37.9	37.9	37.9	37.9	39.9
7	41.4	42.0	40.9	36.4	34.9	32.6	30.0	28.6	24.6
8	35.4	36.0	36.6	34.4	32.2	30.3	28.0	26.4	22.6
9	30.7	31.3	31.9	32.4	29.7	28.1	26.1	24.5	21.1
10	27.0	27.5	28.1	29.2	27.4	26.1	24.4	22.6	19.5
12	20.8	21.2	21.6	22.4	22.3	22.8	22.0	20.2	17.2
14	15.9	16.3	16.7	17.4	17.3	17.9	18.3	17.7	15.3
16	12.6	12.9	13.3	14.0	13.9	14.4	14.9	15.1	13.4
18	10.1	10.5	10.8	11.5	11.4	11.9	12.3	12.6	12.3
20	8.2	8.6	8.9	9.5	9.5	9.9	10.3	10.6	10.7
22	6.7	7.1	7.4	8.0	7.9	8.4	8.8	9.0	9.1
24	5.5	5.8	6.2	6.8	6.7	7.2	7.5	7.8	7.9
26	4.5	4.9	5.2	5.8	5.7	6.1	6.5	6.7	6.8
28	3.7	4.0	4.3	4.9	4.8	5.3	5.6	5.9	6.0
30	2.9	3.3	3.6	4.2	4.1	4.5	4.9	5.1	5.2
32	2.2	2.6	2.9	3.6	3.5	3.9	4.3	4.5	4.6
34	1.6	2.0	2.3	3.1	3.0	3.4	3.8	4.0	4.0
36	-	-	-	-	-	-	-	-	3.6
θ	77~16	77~16	77~16	77~16	77~16	77~16	77~16	77~16	78~16
掛数	5	5	5	4	4	4	4	3	3
LK	38	39	40	41	42	43	44	45	46
T1	45	0	0	0	0	0	0	0	0
T2	45	90	45	45	0	0	0	0	0
T3	45	45	90	45	90	45	45	0	0
T4	45	45	45	45	90	90	45	90	100
T5	45	45	45	45	45	90	90	90	100
T6	45	45	45	90	45	45	90	90	100

単位:t

LK ブーム伸縮コード
T? ブーム長さ構成 (%)

メインブーム定格総荷重

アウトリガー張出幅：5.95m

カウンタウエイト：30.9t

作業半径 m	メインブーム長さ (m)									
	42.1	42.1	42.1	42.1	42.1	42.1	42.1	42.1	42.1	44.2
8	32.5	33.0	34.7	34.0	32.7	28.8	28.9	26.4	22.8	
9	28.2	28.7	30.3	29.7	30.5	27.2	26.9	24.7	21.2	
10	24.7	25.2	26.8	26.1	27.0	25.6	25.1	23.2	20.0	
12	19.4	19.9	21.3	20.7	21.6	22.7	21.9	20.5	17.6	
14	15.3	15.7	16.7	16.3	16.9	17.8	17.6	18.4	15.9	
16	12.0	12.3	13.3	12.9	13.5	14.3	14.2	14.9	14.3	
18	9.6	9.9	10.8	10.4	11.0	11.8	11.7	12.3	12.4	
20	7.7	8.0	8.9	8.5	9.0	9.8	9.7	10.4	10.4	
22	6.2	6.5	7.4	7.0	7.5	8.3	8.2	8.8	8.9	
24	5.0	5.3	6.1	5.8	6.3	7.1	6.9	7.6	7.6	
26	4.0	4.3	5.1	4.8	5.3	6.0	5.9	6.5	6.6	
28	3.1	3.4	4.3	4.0	4.4	5.2	5.1	5.7	5.7	
30	2.2	2.6	3.6	3.2	3.7	4.4	4.3	4.9	5.0	
32	1.5	1.8	2.9	2.5	3.1	3.8	3.7	4.3	4.3	
34	-	1.2	2.2	1.8	2.4	3.3	3.2	3.7	3.8	
36	-	-	1.7	1.3	1.9	2.8	2.7	3.3	3.3	
38	-	-	1.2	-	1.4	2.3	2.2	2.9	2.9	
40	-	-	-	-	-	-	-	-	2.5	
θ	77~36	77~31	77~16	77~25	77~16	77~16	77~16	77~16	77~16	78~17
掛数	4	4	4	4	4	3	3	3	3	
LK	47	48	49	50	51	52	53	54	55	
T1	90	45	45	0	0	0	0	0	0	
T2	45	90	45	90	45	45	0	0	0	
T3	45	45	45	90	90	45	90	45	45	
T4	45	45	45	45	90	45	90	90	100	
T5	45	45	45	45	45	90	90	90	100	
T6	45	45	90	45	45	90	45	90	100	

作業半径 m	メインブーム長さ (m)												
	46.4	46.4	46.4	46.4	46.4	46.4	46.4	49.2	50.6	50.6	50.6	50.6	50.6
9	26.3	27.3	27.8	28.5	26.7	25.2	24.2	-	-	-	-	-	-
10	23.1	24.0	26.0	25.2	25.0	23.7	22.7	19.4	22.1	23.3	24.1	24.6	22.7
12	18.1	19.0	20.9	20.1	21.2	21.2	20.2	17.3	17.4	18.6	20.3	19.8	20.4
14	14.5	15.3	17.0	16.4	17.3	17.9	18.1	15.3	14.0	15.1	16.7	16.3	17.4
16	11.6	12.4	13.6	13.1	13.8	14.4	14.6	13.9	11.3	12.3	13.7	13.5	14.2
18	9.3	9.9	11.1	10.6	11.3	11.9	12.1	12.1	9.1	10.1	11.2	11.0	11.7
20	7.5	8.0	9.2	8.7	9.4	9.9	10.1	10.2	7.4	8.2	9.3	9.0	9.7
22	6.0	6.5	7.6	7.2	7.9	8.4	8.6	8.6	6.0	6.8	7.8	7.5	8.2
24	4.8	5.3	6.4	6.0	6.6	7.1	7.3	7.4	4.8	5.5	6.5	6.3	7.0
26	3.8	4.3	5.4	5.0	5.6	6.1	6.3	6.3	3.7	4.5	5.5	5.3	5.9
28	2.8	3.4	4.5	4.1	4.7	5.2	5.4	5.5	2.9	3.7	4.7	4.4	5.1
30	1.9	2.6	3.8	3.4	4.0	4.5	4.7	4.7	2.0	2.8	3.9	3.7	4.3
32	1.2	1.9	3.2	2.7	3.4	3.9	4.1	4.1	1.3	2.1	3.3	3.0	3.7
34	-	1.2	2.5	2.0	2.8	3.3	3.5	3.5	-	1.5	2.7	2.4	3.2
36	-	-	2.0	1.5	2.2	2.8	3.0	3.1	-	-	2.1	1.8	2.6
38	-	-	1.5	-	1.7	2.3	2.6	2.6	-	-	1.6	1.3	2.1
40	-	-	1.1	-	1.3	1.9	2.1	2.2	-	-	1.2	-	1.7
42	-	-	-	-	-	1.5	1.8	1.8	-	-	-	-	1.3
44	-	-	-	-	-	-	-	1.4	-	-	-	-	-
θ	77~43	77~39	77~25	77~35	77~25	77~17	77~17	76~20	77~48	77~45	77~34	77~38	77~29
掛数	3	3	3	4	3	3	3	2	3	3	3	3	3
LK	56	57	58	59	60	61	62	63	64	65	66	67	68
T1	90	45	45	0	0	0	0	0	90	45	45	0	0
T2	90	90	45	90	45	45	0	0	90	90	45	90	45
T3	45	90	45	90	90	45	90	100	90	90	45	90	90
T4	45	45	45	90	90	90	90	100	45	90	90	90	90
T5	45	45	90	45	90	90	90	100	45	45	90	90	90
T6	45	45	90	45	45	90	90	100	45	45	90	45	90

単位:t

LK ブーム伸縮コード
T? ブーム長さ構成 (%)

メインブーム定格総荷重

アウトリガー張出幅：5.95m

カウンタウエイト：30.9t

作業半径 m	メインブーム長さ (m)										
	53.5	54.9	54.9	54.9	54.9	58.5	59.1	59.1	62.7	63.4	67.8
12	16.7	17.1	18.2	19.3	19.6	15.7	-	-	-	-	-
14	15.2	13.8	14.9	15.9	16.2	14.8	13.7	15.0	14.0	13.8	-
16	13.6	11.2	12.3	13.2	13.6	13.3	11.2	12.5	12.2	11.4	11.0
18	11.8	9.1	10.2	11.1	11.3	11.3	9.2	10.5	10.2	9.5	9.1
20	9.9	7.4	8.5	9.2	9.4	9.5	7.6	8.8	8.6	7.9	7.6
22	8.3	6.0	7.0	7.7	7.9	8.0	6.2	7.5	7.3	6.6	6.3
24	7.1	4.9	5.8	6.4	6.6	6.7	5.0	6.3	6.1	5.5	5.2
26	6.1	3.9	4.8	5.4	5.6	5.7	4.1	5.2	5.2	4.5	4.3
28	5.2	3.0	4.0	4.6	4.8	4.8	3.2	4.4	4.3	3.6	3.4
30	4.5	2.2	3.2	3.8	4.0	4.1	2.5	3.7	3.6	2.9	2.7
32	3.8	1.6	2.4	3.2	3.4	3.5	1.8	3.0	2.9	2.3	2.1
34	3.3	-	1.8	2.5	2.8	2.9	1.2	2.3	2.3	1.7	1.5
36	2.8	-	1.2	2.0	2.2	2.3	-	1.7	1.8	1.2	1.0
38	2.2	-	-	1.5	1.7	1.8	-	1.2	1.3	-	-
40	1.8	-	-	1.0	1.3	1.3	-	-	-	-	-
42	1.4	-	-	-	-	-	-	-	-	-	-
44	1.0	-	-	-	-	-	-	-	-	-	-
θ	75~30	76~52	76~46	76~40	76~40	76~44	75~53	75~48	76~51	76~53	75~56
掛数	2	2	2	2	2	2	2	2	2	2	2
LK	69	70	71	72	73	74	75	76	77	78	79
T1	0	90	45	45	0	0	90	45	45	90	100
T2	45	90	90	45	90	100	90	90	100	90	100
T3	100	90	90	90	90	100	90	90	100	90	100
T4	100	90	90	90	90	100	90	90	100	90	100
T5	100	45	90	90	90	100	90	90	100	90	100
T6	100	45	45	90	90	100	45	90	100	90	100

単位:t

LK ブーム伸縮コード
T? ブーム長さ構成 (%)

メインブーム定格総荷重

アウトリガー張出幅：5.95m

カウンタウエイト：25.2t

作業半径 m	メインブーム長さ (m)													
	12.4	16.6	16.6	16.6	16.6	16.6	16.6	20.9	20.9	20.9	20.9	20.9	20.9	21.4
3	129.5	128.5	129.5	130.0	121.0	72.6	22.7	128.5	129.5	118.0	72.8	63.3	22.7	22.7
3.5	118.0	117.0	117.5	118.0	115.0	72.6	22.7	116.5	117.5	110.5	72.8	60.3	22.7	22.7
4	108.0	107.0	107.5	108.0	108.5	72.6	22.7	99.0	102.5	103.0	72.8	57.4	22.7	22.7
4.5	99.8	96.6	99.0	99.9	100.0	72.5	22.7	82.9	86.2	89.1	71.2	55.3	22.7	22.7
5	92.3	81.4	83.6	85.5	87.2	72.4	22.7	70.9	73.9	76.7	69.5	53.2	22.7	22.7
6	61.8	59.3	60.9	62.2	63.4	64.6	22.7	54.2	56.9	59.3	61.7	49.1	22.7	22.7
7	45.3	43.1	44.4	45.5	46.6	47.6	22.7	42.8	44.8	46.5	48.2	45.3	22.5	22.6
8	35.2	33.2	34.4	35.4	36.3	37.2	22.7	33.0	34.7	36.2	37.7	38.9	22.1	21.4
9	28.4	26.5	27.6	28.5	29.3	30.2	22.7	26.3	27.8	29.3	30.7	31.8	21.7	20.3
10	-	21.8	22.7	23.6	24.4	25.2	22.7	21.5	23.0	24.3	25.6	26.6	21.3	19.1
12	-	15.3	16.2	17.0	17.7	18.4	19.1	15.1	16.4	17.6	18.8	19.7	19.4	17.0
14	-	-	-	-	-	-	-	11.0	12.2	13.3	14.4	15.3	15.8	15.0
16	-	-	-	-	-	-	-	8.2	9.3	10.4	11.4	12.2	12.7	12.8
18	-	-	-	-	-	-	-	-	-	-	-	-	-	10.5
θ	68~25	74~32	74~32	74~32	74~32	74~32	74~32	77~30	77~30	77~30	77~30	77~30	77~30	78~18
掛数	14	14	14	14	13	8	3	14	14	13	8	7	3	3
LK	1	2	3	4	5	6	7	8	9	10	11	12	13	14
T1	0	45	0	0	0	0	0	45	0	0	0	0	0	0
T2	0	0	45	0	0	0	0	45	45	0	0	0	0	0
T3	0	0	0	45	0	0	0	0	45	45	0	0	0	0
T4	0	0	0	0	45	0	0	0	0	45	45	0	0	0
T5	0	0	0	0	0	45	0	0	0	0	45	45	0	0
T6	0	0	0	0	0	0	45	0	0	0	0	45	90	100

作業半径 m	メインブーム長さ (m)													
	25.1	25.1	25.1	25.1	25.1	25.1	25.6	29.4	29.4	29.4	29.4	29.4	29.4	29.4
3	121.0	121.0	72.9	66.4	50.1	45.6	40.5	-	-	-	-	-	-	-
3.5	104.0	108.5	72.9	63.7	47.1	43.2	38.3	-	-	-	-	-	-	-
4	86.8	90.9	72.9	61.0	44.0	40.8	36.2	78.0	73.2	63.3	50.1	45.7	42.9	37.5
4.5	73.9	77.7	72.9	58.7	41.6	38.8	34.4	67.5	71.4	61.1	47.3	43.5	41.0	35.5
5	64.0	67.5	70.8	56.5	39.3	36.9	32.7	59.1	62.8	58.9	44.6	41.2	39.1	33.5
6	49.8	53.0	56.0	52.7	35.6	33.8	29.8	46.9	50.3	53.1	40.3	37.7	36.0	30.4
7	40.2	43.0	45.8	48.0	32.6	31.3	27.6	38.3	41.4	44.0	36.4	34.3	33.3	27.5
8	33.1	35.5	37.5	39.0	29.6	28.8	25.4	31.9	34.9	37.4	33.8	32.1	31.3	25.5
9	26.7	28.6	30.4	31.9	27.1	26.6	23.3	27.1	29.7	31.5	31.2	29.8	29.3	23.6
10	21.9	23.6	25.4	26.7	25.4	25.1	22.0	22.7	24.7	26.4	26.9	27.3	27.3	21.7
12	15.4	17.0	18.6	19.8	20.2	20.6	19.5	16.1	18.0	19.5	19.9	20.3	20.6	19.0
14	11.2	12.7	14.2	15.3	15.8	16.1	16.2	11.9	13.6	15.0	15.4	15.8	16.1	16.5
16	8.4	9.8	11.2	12.3	12.7	13.0	13.1	9.0	10.6	12.0	12.4	12.7	13.0	13.3
18	6.3	7.7	9.0	10.0	10.4	10.7	10.8	6.9	8.4	9.7	10.1	10.4	10.7	11.0
20	4.7	6.1	7.3	8.3	8.7	9.0	9.1	5.3	6.8	8.0	8.4	8.7	8.9	9.2
22	-	-	-	-	-	-	7.7	3.9	5.4	6.7	7.0	7.3	7.5	7.8
24	-	-	-	-	-	-	-	2.7	4.4	5.6	5.9	6.2	6.4	6.7
θ	80~28	80~28	80~28	80~28	80~28	80~28	80~28	79~27	79~27	79~27	79~27	79~27	79~27	79~27
掛数	13	13	8	7	6	5	5	9	8	7	6	5	5	4
LK	15	16	17	18	19	20	21	22	23	24	25	26	27	28
T1	45	0	0	0	0	0	0	45	0	0	0	0	0	0
T2	45	45	0	0	0	0	0	45	45	0	0	0	0	0
T3	45	45	45	0	0	0	0	45	45	45	0	0	0	0
T4	0	45	45	45	0	0	0	45	45	45	90	45	45	0
T5	0	0	45	45	90	45	45	0	45	45	45	90	45	90
T6	0	0	0	45	45	90	100	0	0	45	45	45	90	90

単位:t

LK ブーム伸縮コード
T? ブーム長さ構成 (%)

メインブーム定格総荷重

アウトリガー張出幅：5.95m

カウンタウエイト：25.2t

作業半径 m	メインブーム長さ (m)								
	30.6	33.6	33.6	33.6	33.6	33.6	33.6	33.6	34.9
5	29.3	55.6	59.1	48.5	45.8	40.8	38.5	34.4	-
6	26.6	44.8	48.0	43.6	41.6	37.7	34.8	31.3	27.5
7	24.1	37.1	40.1	39.9	38.4	35.2	32.0	29.0	25.3
8	22.2	31.3	34.1	34.8	35.2	32.7	29.2	26.6	23.3
9	20.6	26.8	29.5	30.1	30.7	31.0	27.1	24.9	21.6
10	19.0	23.2	25.7	26.1	26.6	27.2	25.3	23.4	20.3
12	16.4	17.1	18.8	19.3	19.6	20.2	20.3	20.4	17.8
14	14.7	12.8	14.4	14.8	15.2	15.7	15.9	16.4	15.7
16	12.9	9.8	11.4	11.8	12.1	12.6	12.7	13.2	13.3
18	11.1	7.6	9.2	9.5	9.9	10.3	10.4	10.9	11.0
20	9.3	6.0	7.4	7.8	8.1	8.6	8.7	9.2	9.2
22	7.9	4.7	6.1	6.4	6.8	7.2	7.3	7.8	7.8
24	6.8	3.6	5.0	5.4	5.7	6.1	6.2	6.6	6.7
26	5.9	2.5	4.1	4.5	4.8	5.2	5.3	5.7	5.8
28	-	1.7	3.4	3.7	4.0	4.4	4.5	4.9	5.0
30	-	1.0	2.7	3.1	3.4	3.8	3.9	4.3	4.4
θ	78~23	79~15	79~15	79~15	79~15	79~15	79~15	79~15	77~22
掛数	3	6	7	5	5	5	4	4	3
LK	29	30	31	32	33	34	35	36	37
T1	0	45	0	0	0	0	0	0	0
T2	0	45	45	0	0	0	0	0	0
T3	0	45	45	90	45	45	0	0	0
T4	0	45	45	45	90	45	90	45	45
T5	100	45	45	45	45	45	90	90	100
T6	100	0	45	45	45	90	45	90	100

作業半径 m	メインブーム長さ (m)								
	37.9	37.9	37.9	37.9	37.9	37.9	37.9	37.9	39.9
7	36.1	36.8	37.4	36.4	34.9	32.6	30.0	28.6	24.6
8	30.8	31.4	32.0	33.3	32.2	30.3	28.0	26.4	22.6
9	26.6	27.2	27.8	29.0	28.8	28.1	26.1	24.5	21.1
10	23.2	23.8	24.3	25.5	25.3	26.1	24.4	22.6	19.5
12	18.0	18.4	18.8	19.6	19.5	20.0	20.5	20.2	17.2
14	13.7	14.0	14.4	15.1	15.0	15.6	16.0	16.3	15.3
16	10.6	11.0	11.3	12.0	12.0	12.5	12.9	13.2	13.3
18	8.4	8.8	9.1	9.8	9.7	10.2	10.6	10.9	11.0
20	6.7	7.1	7.4	8.0	8.0	8.4	8.8	9.1	9.2
22	5.4	5.7	6.0	6.7	6.6	7.1	7.5	7.7	7.8
24	4.3	4.6	4.9	5.6	5.5	5.9	6.3	6.6	6.7
26	3.4	3.7	4.0	4.7	4.6	5.0	5.4	5.6	5.7
28	2.5	2.9	3.3	3.9	3.8	4.3	4.6	4.9	4.9
30	1.8	2.2	2.5	3.3	3.2	3.6	4.0	4.2	4.3
32	1.1	1.5	1.9	2.7	2.5	3.1	3.4	3.6	3.7
34	-	1.0	1.4	2.1	2.0	2.5	2.9	3.2	3.2
36	-	-	-	-	-	-	-	-	2.8
θ	77~26	77~16	77~16	77~16	77~16	77~16	77~16	77~16	78~16
掛数	4	4	4	4	4	4	4	3	3
LK	38	39	40	41	42	43	44	45	46
T1	45	0	0	0	0	0	0	0	0
T2	45	90	45	45	0	0	0	0	0
T3	45	45	90	45	90	45	45	0	0
T4	45	45	45	45	90	90	45	90	100
T5	45	45	45	45	45	90	90	90	100
T6	45	45	45	90	45	45	90	90	100

単位:t

LK ブーム伸縮コード
T? ブーム長さ構成 (%)

メインブーム定格総荷重

アウトリガー張出幅：5.95m

カウンタウエイト：25.2t

作業半径 m	メインブーム長さ (m)									
	42.1	42.1	42.1	42.1	42.1	42.1	42.1	42.1	42.1	44.2
8	28.0	28.6	30.2	29.6	30.5	28.8	28.9	26.4	22.8	
9	24.2	24.7	26.3	25.7	26.6	27.2	26.9	24.7	21.2	
10	21.1	21.6	23.1	22.5	23.4	24.8	24.6	23.2	20.0	
12	16.3	16.8	18.3	17.7	18.5	19.8	19.6	20.5	17.6	
14	12.8	13.3	14.4	14.0	14.6	15.5	15.3	16.1	15.9	
16	10.1	10.4	11.3	11.0	11.5	12.4	12.2	12.9	13.0	
18	7.9	8.2	9.1	8.7	9.3	10.1	10.0	10.6	10.7	
20	6.2	6.5	7.4	7.0	7.6	8.3	8.2	8.9	8.9	
22	4.9	5.2	6.0	5.7	6.2	7.0	6.8	7.5	7.5	
24	3.8	4.1	4.9	4.6	5.1	5.8	5.7	6.4	6.4	
26	2.7	3.1	4.0	3.7	4.2	4.9	4.8	5.4	5.5	
28	1.8	2.2	3.3	2.8	3.4	4.2	4.0	4.6	4.7	
30	1.1	1.4	2.5	2.1	2.7	3.5	3.4	4.0	4.0	
32	-	-	1.8	1.4	2.0	2.9	2.8	3.4	3.5	
34	-	-	1.3	-	1.5	2.4	2.2	2.9	3.0	
36	-	-	-	-	-	1.9	1.7	2.5	2.5	
38	-	-	-	-	-	1.5	1.3	2.0	2.1	
40	-	-	-	-	-	-	-	-	1.7	
θ	77~41	78~41	78~31	78~36	78~31	78~16	78~16	78~16	78~17	
掛数	3	3	4	4	4	3	3	3	3	
LK	47	48	49	50	51	52	53	54	55	
T1	90	45	45	0	0	0	0	0	0	
T2	45	90	45	90	45	45	0	0	0	
T3	45	45	45	90	90	45	90	45	45	
T4	45	45	45	45	90	45	90	90	100	
T5	45	45	45	45	45	90	90	90	100	
T6	45	45	90	45	45	90	45	90	100	

作業半径 m	メインブーム長さ (m)												
	46.4	46.4	46.4	46.4	46.4	46.4	46.4	49.2	50.6	50.6	50.6	50.6	50.6
9	22.5	23.5	25.5	24.7	25.9	25.2	24.2	-	-	-	-	-	-
10	19.6	20.5	22.5	21.7	22.9	23.7	22.7	19.4	18.8	19.9	21.7	21.3	22.5
12	15.1	16.0	17.9	17.2	18.3	19.1	19.5	17.3	14.6	15.7	17.4	17.0	18.1
14	11.9	12.7	14.5	13.8	14.9	15.6	15.8	15.3	11.4	12.5	14.2	13.8	14.8
16	9.4	10.2	11.6	11.2	11.9	12.5	12.7	12.7	9.0	10.1	11.7	11.3	12.3
18	7.4	8.2	9.4	8.9	9.6	10.2	10.4	10.4	7.1	8.2	9.5	9.3	10.0
20	5.8	6.5	7.7	7.2	7.9	8.4	8.6	8.7	5.6	6.6	7.8	7.5	8.3
22	4.5	5.2	6.3	5.9	6.5	7.0	7.3	7.3	4.3	5.3	6.4	6.2	6.9
24	3.4	4.1	5.2	4.8	5.4	5.9	6.1	6.2	3.2	4.2	5.3	5.1	5.8
26	2.4	3.1	4.3	3.9	4.5	5.0	5.2	5.2	2.3	3.3	4.4	4.2	4.8
28	1.5	2.2	3.5	3.0	3.7	4.2	4.4	4.5	1.5	2.5	3.6	3.4	4.1
30	-	1.4	2.8	2.3	3.1	3.6	3.8	3.8	-	1.7	2.9	2.6	3.4
32	-	-	2.1	1.6	2.4	3.0	3.2	3.2	-	1.0	2.3	2.0	2.8
34	-	-	1.6	1.0	1.8	2.4	2.7	2.7	-	-	1.7	1.4	2.2
36	-	-	1.1	-	1.3	1.9	2.2	2.2	-	-	1.2	-	1.7
38	-	-	-	-	-	1.5	1.7	1.7	-	-	-	-	1.2
40	-	-	-	-	-	1.1	1.3	1.3	-	-	-	-	-
θ	77~50	77~47	77~35	77~39	77~35	77~25	77~25	76~31	77~54	77~48	77~41	77~45	77~38
掛数	3	3	3	3	3	3	3	2	2	3	3	3	3
LK	56	57	58	59	60	61	62	63	64	65	66	67	68
T1	90	45	45	0	0	0	0	0	90	45	45	0	0
T2	90	90	45	90	45	45	0	0	90	90	45	90	45
T3	45	90	45	90	90	45	90	100	90	90	45	90	90
T4	45	45	45	90	90	90	90	100	45	90	90	90	90
T5	45	45	90	45	90	90	90	100	45	45	90	90	90
T6	45	45	90	45	45	90	90	100	45	45	90	45	90

単位:t

LK ブーム伸縮コード
T? ブーム長さ構成 (%)

メインブーム定格総荷重

アウトリガー張出幅：5.95m

カウンタウエイト：25.2t

作業半径 m	メインブーム長さ (m)											
	53.5	54.9	54.9	54.9	54.9	58.5	59.1	59.1	62.7	63.4	67.8	
12	16.7	14.3	15.4	16.5	16.8	15.7	-	-	-	-	-	-
14	14.7	11.3	12.4	13.4	13.8	13.5	11.3	12.6	12.3	11.5	-	-
16	12.2	9.0	10.1	11.1	11.4	11.2	9.0	10.4	10.1	9.3	8.9	-
18	10.1	7.2	8.2	9.2	9.5	9.3	7.3	8.6	8.3	7.6	7.3	-
20	8.4	5.7	6.7	7.6	7.9	7.8	5.8	7.1	6.9	6.2	5.9	-
22	7.0	4.4	5.4	6.3	6.5	6.6	4.6	5.8	5.7	5.0	4.7	-
24	5.9	3.3	4.4	5.2	5.4	5.5	3.5	4.8	4.7	4.0	3.7	-
26	4.9	2.4	3.4	4.3	4.5	4.6	2.7	3.9	3.8	3.1	2.9	-
28	4.2	1.7	2.7	3.5	3.7	3.8	1.9	3.1	3.0	2.4	2.2	-
30	3.5	-	2.0	2.8	3.1	3.1	1.2	2.4	2.3	1.7	1.5	-
32	2.9	-	1.4	2.1	2.4	2.5	-	1.8	1.8	1.1	-	-
34	2.3	-	-	1.6	1.8	1.9	-	1.3	1.2	-	-	-
36	1.8	-	-	1.0	1.3	1.4	-	-	-	-	-	-
38	1.4	-	-	-	-	-	-	-	-	-	-	-
θ	75~42	76~57	76~52	76~46	76~46	77~50	75~58	75~53	76~55	76~58	75~62	
掛数	2	2	2	2	3	2	2	2	2	2	2	
LK	69	70	71	72	73	74	75	76	77	78	79	
T1	0	90	45	45	0	0	90	45	45	90	100	
T2	45	90	90	45	90	100	90	90	100	90	100	
T3	100	90	90	90	90	100	90	90	100	90	100	
T4	100	90	90	90	90	100	90	90	100	90	100	
T5	100	45	90	90	90	100	90	90	100	90	100	
T6	100	45	45	90	90	100	45	90	100	90	100	

単位:t

LK ブーム伸縮コード
T? ブーム長さ構成 (%)

メインブーム定格総荷重

アウトリガー張出幅：5.95m

カウンタウエイト：22.1t

作業半径 m	メインブーム長さ (m)													
	12.4	16.6	16.6	16.6	16.6	16.6	16.6	20.9	20.9	20.9	20.9	20.9	20.9	21.4
3	129.0	128.0	128.5	129.0	121.0	72.6	22.7	127.5	128.5	118.0	72.8	63.3	22.7	22.7
3.5	117.5	116.0	117.0	117.5	115.0	72.6	22.7	112.5	116.5	110.5	72.8	60.3	22.7	22.7
4	107.5	106.5	107.0	107.5	108.0	72.6	22.7	91.4	95.0	98.3	72.8	57.4	22.7	22.7
4.5	99.2	89.2	91.6	93.6	95.5	72.5	22.7	76.4	79.7	82.6	71.2	55.3	22.7	22.7
5	87.1	75.0	77.2	79.1	80.8	72.4	22.7	65.2	68.3	71.0	69.5	53.2	22.7	22.7
6	57.2	54.7	56.3	57.6	58.8	60.0	22.7	49.7	52.4	54.7	57.2	49.1	22.7	22.7
7	41.8	39.6	40.9	42.1	43.1	44.1	22.7	39.4	41.3	43.0	44.7	45.3	22.5	22.6
8	32.4	30.4	31.6	32.6	33.5	34.4	22.7	30.1	31.9	33.4	34.9	36.1	22.1	21.4
9	26.0	24.2	25.3	26.2	27.0	27.9	22.7	23.9	25.5	26.9	28.3	29.4	21.7	20.3
10	-	19.7	20.7	21.6	22.3	23.2	22.7	19.5	20.9	22.2	23.6	24.6	21.3	19.1
12	-	13.8	14.7	15.4	16.1	16.9	17.5	13.5	14.8	16.0	17.2	18.1	18.7	17.0
14	-	-	-	-	-	-	-	9.7	10.9	12.0	13.1	14.0	14.5	14.6
16	-	-	-	-	-	-	-	7.1	8.2	9.3	10.3	11.1	11.6	11.7
18	-	-	-	-	-	-	-	-	-	-	-	-	-	9.6
θ	68~25	74~32	74~32	74~32	74~32	74~32	74~32	77~30	77~30	77~30	77~30	77~30	77~30	78~18
掛数	14	14	14	14	13	8	3	14	14	13	8	7	3	3
LK	1	2	3	4	5	6	7	8	9	10	11	12	13	14
T1	0	45	0	0	0	0	0	45	0	0	0	0	0	0
T2	0	0	45	0	0	0	0	45	45	0	0	0	0	0
T3	0	0	0	45	0	0	0	0	45	45	0	0	0	0
T4	0	0	0	0	45	0	0	0	0	45	45	0	0	0
T5	0	0	0	0	0	45	0	0	0	0	45	45	0	0
T6	0	0	0	0	0	0	45	0	0	0	0	45	90	100

作業半径 m	メインブーム長さ (m)													
	25.1	25.1	25.1	25.1	25.1	25.1	25.6	29.4	29.4	29.4	29.4	29.4	29.4	29.4
3	119.5	121.0	72.9	66.4	50.1	45.6	40.5	-	-	-	-	-	-	-
3.5	96.4	100.5	72.9	63.7	47.1	43.2	38.3	-	-	-	-	-	-	-
4	80.1	84.2	72.9	61.0	44.0	40.8	36.2	72.1	73.2	63.3	50.1	45.7	42.9	37.5
4.5	68.1	71.8	72.9	58.7	41.6	38.8	34.4	62.2	66.1	61.1	47.3	43.5	41.0	35.5
5	58.9	62.3	65.7	56.5	39.3	36.9	32.7	54.4	58.1	58.9	44.6	41.2	39.1	33.5
6	45.6	48.8	51.8	52.7	35.6	33.8	29.8	43.0	46.4	49.2	40.3	37.7	36.0	30.4
7	36.6	39.5	42.3	44.4	32.6	31.3	27.6	35.0	38.1	40.7	36.4	34.3	33.3	27.5
8	30.1	32.7	34.7	36.2	29.6	28.8	25.4	29.0	32.0	34.5	33.8	32.1	31.3	25.5
9	24.3	26.2	28.1	29.5	27.1	26.6	23.3	24.5	27.3	29.2	29.7	29.8	29.3	23.6
10	19.8	21.6	23.4	24.7	25.2	25.1	22.0	20.7	22.7	24.4	24.8	25.3	25.6	21.7
12	13.8	15.4	17.0	18.2	18.7	19.1	19.1	14.5	16.4	17.9	18.3	18.7	19.0	19.0
14	9.9	11.4	12.9	14.0	14.5	14.8	14.9	10.6	12.3	13.7	14.1	14.5	14.8	15.2
16	7.3	8.7	10.1	11.2	11.6	11.9	12.0	7.9	9.5	10.9	11.3	11.6	11.9	12.2
18	5.3	6.7	8.0	9.1	9.4	9.8	9.8	5.9	7.5	8.8	9.1	9.5	9.7	10.0
20	3.7	5.2	6.5	7.5	7.8	8.1	8.2	4.4	5.9	7.2	7.5	7.8	8.1	8.4
22	-	-	-	-	-	-	6.9	3.0	4.7	5.9	6.2	6.5	6.8	7.1
24	-	-	-	-	-	-	-	1.9	3.7	4.9	5.2	5.5	5.7	6.0
θ	80~28	80~28	80~28	80~28	80~28	80~28	80~28	79~27	79~27	79~27	79~27	79~27	79~27	79~27
掛数	13	13	8	7	6	5	5	8	8	7	6	5	5	4
LK	15	16	17	18	19	20	21	22	23	24	25	26	27	28
T1	45	0	0	0	0	0	0	45	0	0	0	0	0	0
T2	45	45	0	0	0	0	0	45	45	0	0	0	0	0
T3	45	45	45	0	0	0	0	45	45	45	0	0	0	0
T4	0	45	45	45	0	0	0	45	45	45	90	45	45	0
T5	0	0	45	45	90	45	45	0	45	45	45	90	45	90
T6	0	0	0	45	45	90	100	0	0	45	45	45	90	90

単位:t

LK ブーム伸縮コード
T? ブーム長さ構成 (%)

メインブーム定格総荷重

アウトリガー張出幅：5.95m

カウンタウエイト：22.1t

作業半径 m	メインブーム長さ (m)								
	30.6	33.6	33.6	33.6	33.6	33.6	33.6	33.6	34.9
5	29.3	51.3	54.7	48.5	45.8	40.8	38.5	34.4	-
6	26.6	41.2	44.4	43.6	41.6	37.7	34.8	31.3	27.5
7	24.1	34.0	36.9	37.7	38.3	35.2	32.0	29.0	25.3
8	22.2	28.6	31.4	32.0	32.7	32.7	29.2	26.6	23.3
9	20.6	24.3	27.0	27.7	28.3	29.1	27.1	24.9	21.6
10	19.0	21.0	23.5	24.1	24.5	25.2	25.3	23.4	20.3
12	16.4	15.5	17.2	17.7	18.1	18.6	18.8	19.3	17.8
14	14.7	11.5	13.1	13.5	13.9	14.4	14.6	15.1	15.2
16	12.3	8.7	10.3	10.7	11.0	11.5	11.6	12.1	12.2
18	10.1	6.7	8.2	8.6	8.9	9.4	9.5	10.0	10.1
20	8.5	5.1	6.6	7.0	7.3	7.7	7.8	8.3	8.4
22	7.2	3.9	5.3	5.7	6.0	6.5	6.6	7.0	7.1
24	6.1	2.7	4.3	4.7	5.0	5.4	5.5	6.0	6.0
26	5.3	1.8	3.5	3.8	4.1	4.6	4.7	5.1	5.2
28	-	-	2.7	3.1	3.4	3.9	3.9	4.4	4.4
30	-	-	2.1	2.5	2.8	3.3	3.3	3.8	3.8
θ	78~23	79~33	79~15	79~15	79~15	79~15	79~15	79~15	77~22
掛数	3	6	6	5	5	5	4	4	3
LK	29	30	31	32	33	34	35	36	37
T1	0	45	0	0	0	0	0	0	0
T2	0	45	45	0	0	0	0	0	0
T3	0	45	45	90	45	45	0	0	0
T4	0	45	45	45	90	45	90	45	45
T5	100	45	45	45	45	45	90	90	100
T6	100	0	45	45	45	90	45	90	100

作業半径 m	メインブーム長さ (m)								
	37.9	37.9	37.9	37.9	37.9	37.9	37.9	37.9	39.9
7	33.1	33.8	34.4	35.7	34.9	32.6	30.0	28.6	24.6
8	28.2	28.8	29.4	30.6	30.5	30.3	28.0	26.4	22.6
9	24.2	24.8	25.4	26.6	26.5	27.3	26.1	24.5	21.1
10	21.1	21.6	22.2	23.4	23.2	24.0	24.4	22.6	19.5
12	16.3	16.8	17.2	18.0	17.9	18.5	18.9	19.2	17.2
14	12.4	12.7	13.1	13.8	13.7	14.3	14.7	15.0	15.1
16	9.5	9.9	10.2	10.9	10.9	11.4	11.8	12.1	12.2
18	7.5	7.8	8.1	8.8	8.7	9.2	9.6	9.9	10.0
20	5.9	6.2	6.5	7.2	7.1	7.6	8.0	8.2	8.4
22	4.6	5.0	5.3	5.9	5.8	6.3	6.7	6.9	7.0
24	3.6	4.0	4.3	4.9	4.8	5.3	5.6	5.9	6.0
26	2.6	3.0	3.4	4.0	4.0	4.4	4.8	5.0	5.1
28	1.8	2.2	2.6	3.3	3.2	3.7	4.1	4.3	4.4
30	1.1	1.5	1.9	2.7	2.6	3.1	3.4	3.7	3.8
32	-	-	1.3	2.1	1.9	2.5	2.9	3.1	3.2
34	-	-	-	1.6	1.4	2.0	2.4	2.7	2.8
36	-	-	-	-	-	-	-	-	2.3
θ	77~32	77~32	77~26	77~16	77~16	77~16	77~16	77~16	78~16
掛数	4	4	4	4	4	4	4	3	3
LK	38	39	40	41	42	43	44	45	46
T1	45	0	0	0	0	0	0	0	0
T2	45	90	45	45	0	0	0	0	0
T3	45	45	90	45	90	45	45	0	0
T4	45	45	45	45	90	90	45	90	100
T5	45	45	45	45	45	90	90	90	100
T6	45	45	45	90	45	45	90	90	100

単位:t

LK ブーム伸縮コード
T? ブーム長さ構成 (%)

メインブーム定格総荷重

アウトリガー張出幅：5.95m

カウンタウエイト：22.1t

作業半径 m	メインブーム長さ (m)									
	42.1	42.1	42.1	42.1	42.1	42.1	42.1	42.1	42.1	44.2
8	25.5	26.1	27.7	27.1	28.0	28.8	28.9	26.4	22.8	
9	21.9	22.5	24.1	23.4	24.4	25.8	25.6	24.7	21.2	
10	19.0	19.5	21.1	20.5	21.4	22.7	22.5	23.2	20.0	
12	14.6	15.1	16.5	15.9	16.8	18.1	17.9	19.0	17.6	
14	11.3	11.8	13.1	12.6	13.3	14.2	14.0	14.8	14.8	
16	8.9	9.3	10.2	9.9	10.4	11.3	11.1	11.8	11.9	
18	6.9	7.2	8.1	7.8	8.3	9.1	9.0	9.7	9.7	
20	5.4	5.6	6.5	6.2	6.7	7.5	7.4	8.0	8.1	
22	4.1	4.4	5.3	4.9	5.4	6.2	6.1	6.7	6.8	
24	3.0	3.3	4.2	3.9	4.4	5.2	5.0	5.7	5.7	
26	2.0	2.3	3.4	3.0	3.6	4.3	4.2	4.8	4.9	
28	1.1	1.5	2.6	2.1	2.8	3.6	3.5	4.1	4.1	
30	-	-	1.8	1.4	2.0	3.0	2.8	3.4	3.5	
32	-	-	1.2	-	1.4	2.4	2.2	2.9	3.0	
34	-	-	-	-	-	1.8	1.7	2.4	2.5	
36	-	-	-	-	-	1.4	1.2	1.9	2.0	
38	-	-	-	-	-	-	-	1.5	1.6	
40	-	-	-	-	-	-	-	-	1.2	
θ	77~45	78~45	78~36	78~41	78~36	78~25	78~25	78~16	78~17	
掛数	3	3	3	3	3	3	3	3	3	
LK	47	48	49	50	51	52	53	54	55	
T1	90	45	45	0	0	0	0	0	0	
T2	45	90	45	90	45	45	0	0	0	
T3	45	45	45	90	90	45	90	45	45	
T4	45	45	45	45	90	45	90	90	100	
T5	45	45	45	45	45	90	90	90	100	
T6	45	45	90	45	45	90	45	90	100	

作業半径 m	メインブーム長さ (m)													
	46.4	46.4	46.4	46.4	46.4	46.4	46.4	46.4	49.2	50.6	50.6	50.6	50.6	50.6
9	20.3	21.3	23.3	22.5	23.7	24.6	24.2	-	-	-	-	-	-	-
10	17.6	18.6	20.5	19.7	20.9	21.8	22.2	19.4	16.8	18.0	19.8	19.4	20.6	
12	13.5	14.4	16.2	15.5	16.6	17.4	17.8	17.3	12.9	14.1	15.7	15.3	16.5	
14	10.4	11.3	13.1	12.3	13.4	14.2	14.5	14.3	10.0	11.1	12.7	12.3	13.4	
16	8.1	8.9	10.5	9.9	10.8	11.4	11.6	11.6	7.8	8.8	10.4	10.0	11.1	
18	6.2	7.0	8.4	8.0	8.7	9.2	9.4	9.5	6.0	7.0	8.6	8.2	9.0	
20	4.7	5.5	6.8	6.4	7.0	7.6	7.8	7.8	4.5	5.6	7.0	6.7	7.4	
22	3.5	4.3	5.5	5.1	5.8	6.3	6.5	6.5	3.3	4.3	5.7	5.4	6.1	
24	2.5	3.2	4.5	4.1	4.7	5.2	5.4	5.5	2.3	3.3	4.6	4.4	5.1	
26	1.6	2.3	3.7	3.2	3.9	4.4	4.6	4.6	1.5	2.5	3.8	3.5	4.2	
28	-	1.5	2.9	2.3	3.1	3.6	3.9	3.9	-	1.7	3.0	2.7	3.5	
30	-	-	2.2	1.6	2.4	3.0	3.2	3.3	-	1.1	2.3	2.0	2.8	
32	-	-	1.5	1.0	1.8	2.4	2.7	2.7	-	-	1.7	1.4	2.2	
34	-	-	-	-	1.2	1.9	2.1	2.2	-	-	1.1	-	1.7	
36	-	-	-	-	-	1.4	1.6	1.7	-	-	-	-	1.2	
38	-	-	-	-	-	-	1.2	1.2	-	-	-	-	-	
θ	77~53	77~50	77~43	77~43	77~39	77~35	77~30	76~36	77~57	77~51	77~45	77~48	77~41	
掛数	3	3	3	3	3	3	3	2	2	2	2	2	2	
LK	56	57	58	59	60	61	62	63	64	65	66	67	68	
T1	90	45	45	0	0	0	0	0	90	45	45	0	0	
T2	90	90	45	90	45	45	0	0	90	90	45	90	45	
T3	45	90	45	90	90	45	90	100	90	90	45	90	90	
T4	45	45	45	90	90	90	90	100	45	90	90	90	90	
T5	45	45	90	45	90	90	90	100	45	45	90	90	90	
T6	45	45	90	45	45	90	90	100	45	45	90	45	90	

単位:t

LK ブーム伸縮コード
T? ブーム長さ構成 (%)

メインブーム定格総荷重

アウトリガー張出幅：5.95m

カウンタウエイト：22.1t

作業半径 m	メインブーム長さ (m)										
	53.5	54.9	54.9	54.9	54.9	58.5	59.1	59.1	62.7	63.4	67.8
12	16.2	12.7	13.9	14.9	15.2	14.8	-	-	-	-	-
14	13.3	9.9	11.0	12.0	12.4	12.1	9.9	11.3	10.9	10.2	-
16	11.0	7.8	8.9	9.8	10.2	10.0	7.8	9.2	8.9	8.1	7.8
18	9.2	6.0	7.1	8.1	8.4	8.2	6.2	7.5	7.3	6.5	6.2
20	7.5	4.6	5.7	6.6	6.9	6.8	4.8	6.1	5.9	5.2	4.9
22	6.2	3.5	4.5	5.4	5.7	5.6	3.7	4.9	4.8	4.1	3.8
24	5.2	2.5	3.5	4.4	4.7	4.7	2.7	3.9	3.8	3.1	2.9
26	4.3	1.6	2.6	3.5	3.8	3.8	1.9	3.1	3.0	2.3	2.1
28	3.6	-	1.9	2.8	3.1	3.1	1.2	2.4	2.3	1.6	1.5
30	3.0	-	1.3	2.1	2.4	2.4	-	1.7	1.7	1.0	-
32	2.3	-	-	1.5	1.8	1.9	-	1.2	1.1	-	-
34	1.8	-	-	-	1.3	1.3	-	-	-	-	-
36	1.3	-	-	-	-	-	-	-	-	-	-
θ	75~45	76~60	76~55	76~52	76~49	76~52	75~60	75~55	76~57	76~60	75~64
掛数	2	2	2	2	2	2	2	2	2	2	2
LK	69	70	71	72	73	74	75	76	77	78	79
T1	0	90	45	45	0	0	90	45	45	90	100
T2	45	90	90	45	90	100	90	90	100	90	100
T3	100	90	90	90	90	100	90	90	100	90	100
T4	100	90	90	90	90	100	90	90	100	90	100
T5	100	45	90	90	90	100	90	90	100	90	100
T6	100	45	45	90	90	100	45	90	100	90	100

単位: t

LK ブーム伸縮コード
T? ブーム長さ構成 (%)

メインブーム定格総荷重

アウトリガー張出幅：5.95m

カウンタウエイト：17.8t

作業半径 m	メインブーム長さ (m)													
	12.4	16.6	16.6	16.6	16.6	16.6	16.6	20.9	20.9	20.9	20.9	20.9	20.9	21.4
3	128.0	127.0	127.5	128.0	121.0	72.6	22.7	127.0	127.5	118.0	72.8	63.3	22.7	22.7
3.5	116.5	115.5	116.0	116.5	115.0	72.6	22.7	101.0	105.0	109.0	72.8	60.3	22.7	22.7
4	106.5	98.0	100.5	103.0	105.0	72.6	22.7	82.0	85.7	88.9	72.8	57.4	22.7	22.7
4.5	98.3	80.0	82.4	84.5	86.4	72.5	22.7	68.4	71.7	74.6	71.2	55.3	22.7	22.7
5	78.8	67.2	69.4	71.2	73.0	72.4	22.7	58.2	61.3	64.0	66.7	53.2	22.7	22.7
6	51.6	49.1	50.6	51.9	53.1	54.4	22.7	44.1	46.8	49.2	51.6	49.1	22.7	22.7
7	37.5	35.3	36.6	37.8	38.8	39.8	22.7	34.8	37.0	38.7	40.4	41.7	22.5	22.6
8	28.9	27.0	28.1	29.1	30.0	31.0	22.7	26.7	28.4	29.9	31.5	32.6	22.1	21.4
9	23.1	21.3	22.4	23.3	24.1	25.0	22.7	21.0	22.6	24.0	25.4	26.5	21.7	20.3
10	-	17.2	18.2	19.1	19.8	20.7	21.4	17.0	18.4	19.7	21.1	22.1	21.3	19.1
12	-	11.8	12.7	13.5	14.2	14.9	15.5	11.5	12.9	14.0	15.3	16.2	16.7	16.8
14	-	-	-	-	-	-	-	8.1	9.3	10.4	11.5	12.4	12.9	13.0
16	-	-	-	-	-	-	-	5.7	6.9	7.9	9.0	9.8	10.2	10.3
18	-	-	-	-	-	-	-	-	-	-	-	-	-	8.4
θ	68~25	74~32	74~32	74~32	74~32	74~32	74~32	77~30	77~30	77~30	77~30	77~30	77~30	78~18
掛数	14	14	14	14	13	8	3	14	14	13	8	7	3	3
LK	1	2	3	4	5	6	7	8	9	10	11	12	13	14
T1	0	45	0	0	0	0	0	45	0	0	0	0	0	0
T2	0	0	45	0	0	0	0	45	45	0	0	0	0	0
T3	0	0	0	45	0	0	0	0	45	45	0	0	0	0
T4	0	0	0	0	45	0	0	0	0	45	45	0	0	0
T5	0	0	0	0	0	45	0	0	0	0	45	45	0	0
T6	0	0	0	0	0	0	45	0	0	0	0	45	90	100

作業半径 m	メインブーム長さ (m)													
	25.1	25.1	25.1	25.1	25.1	25.1	25.6	29.4	29.4	29.4	29.4	29.4	29.4	29.4
3	107.5	113.0	72.9	66.4	50.1	45.6	40.5	-	-	-	-	-	-	-
3.5	86.7	91.2	72.9	63.7	47.1	43.2	38.3	-	-	-	-	-	-	-
4	71.8	75.9	72.9	61.0	44.0	40.8	36.2	64.7	68.9	63.3	50.1	45.7	42.9	37.5
4.5	60.9	64.6	68.2	58.7	41.6	38.8	34.4	55.7	59.6	61.1	47.3	43.5	41.0	35.5
5	52.5	56.0	59.3	56.5	39.3	36.9	32.7	48.6	52.3	55.4	44.6	41.2	39.1	33.5
6	40.5	43.6	46.6	48.9	35.6	33.8	29.8	38.2	41.6	44.4	40.3	37.7	36.0	30.4
7	32.3	35.1	37.9	40.1	32.6	31.3	27.6	30.9	34.0	36.6	36.4	34.3	33.3	27.5
8	26.3	29.0	31.2	32.8	29.6	28.8	25.4	25.5	28.5	30.9	31.6	32.1	31.3	25.5
9	21.4	23.3	25.2	26.6	27.1	26.6	23.3	21.3	24.2	26.3	26.8	27.2	27.6	23.6
10	17.3	19.1	20.9	22.2	22.7	23.1	22.0	18.0	20.2	21.9	22.3	22.8	23.1	21.7
12	11.8	13.5	15.0	16.2	16.7	17.1	17.2	12.6	14.4	15.9	16.4	16.8	17.1	17.4
14	8.3	9.8	11.3	12.4	12.9	13.2	13.3	9.0	10.7	12.1	12.6	12.9	13.2	13.6
16	5.9	7.3	8.7	9.8	10.2	10.6	10.6	6.5	8.2	9.5	9.9	10.2	10.5	10.9
18	4.1	5.5	6.9	7.9	8.3	8.6	8.7	4.7	6.3	7.6	8.0	8.3	8.5	8.9
20	2.5	4.2	5.4	6.4	6.8	7.1	7.2	3.2	4.9	6.1	6.5	6.8	7.0	7.3
22	-	-	-	-	-	-	6.0	1.9	3.8	5.0	5.3	5.6	5.8	6.2
24	-	-	-	-	-	-	-	-	2.7	4.0	4.4	4.7	4.9	5.2
θ	80~28	80~28	80~28	80~28	80~28	80~28	80~28	79~27	79~27	79~27	79~27	79~27	79~27	79~27
掛数	12	13	8	7	6	5	5	7	8	7	6	5	5	4
LK	15	16	17	18	19	20	21	22	23	24	25	26	27	28
T1	45	0	0	0	0	0	0	45	0	0	0	0	0	0
T2	45	45	0	0	0	0	0	45	45	0	0	0	0	0
T3	45	45	45	0	0	0	0	45	45	45	0	0	0	0
T4	0	45	45	45	0	0	0	45	45	45	90	45	45	0
T5	0	0	45	45	90	45	45	0	45	45	45	90	45	90
T6	0	0	0	45	45	90	100	0	0	45	45	45	90	90

単位:t

LK ブーム伸縮コード
T? ブーム長さ構成 (%)

メインブーム定格総荷重

アウトリガー張出幅：5.95m

カウンタウエイト：17.8t

作業半径 m	メインブーム長さ (m)								
	30.6	33.6	33.6	33.6	33.6	33.6	33.6	33.6	34.9
5	29.3	45.9	49.4	48.5	45.8	40.8	38.5	34.4	-
6	26.6	36.7	39.9	40.6	41.3	37.7	34.8	31.3	27.5
7	24.1	30.1	33.1	33.8	34.4	35.2	32.0	29.0	25.3
8	22.2	25.2	28.0	28.7	29.3	30.2	29.2	26.6	23.3
9	20.6	21.3	24.0	24.7	25.2	26.1	26.3	24.9	21.6
10	19.0	18.2	20.8	21.4	22.0	22.7	22.8	23.4	20.3
12	16.4	13.5	15.3	15.7	16.1	16.7	16.8	17.4	17.5
14	13.7	9.9	11.5	11.9	12.3	12.8	13.0	13.5	13.6
16	10.9	7.4	8.9	9.3	9.7	10.2	10.3	10.8	10.9
18	9.0	5.5	7.0	7.4	7.7	8.2	8.3	8.8	8.9
20	7.4	4.1	5.6	5.9	6.2	6.7	6.8	7.3	7.4
22	6.2	2.8	4.4	4.8	5.1	5.5	5.6	6.1	6.2
24	5.3	1.7	3.5	3.8	4.1	4.6	4.7	5.1	5.2
26	4.5	-	2.6	3.0	3.4	3.8	3.9	4.3	4.4
28	-	-	1.9	2.3	2.7	3.1	3.2	3.7	3.7
30	-	-	1.3	1.7	2.0	2.6	2.7	3.1	3.2
θ	78~23	79~39	79~15	79~15	79~15	79~15	79~15	79~15	77~22
掛数	3	5	6	5	5	5	4	4	3
LK	29	30	31	32	33	34	35	36	37
T1	0	45	0	0	0	0	0	0	0
T2	0	45	45	0	0	0	0	0	0
T3	0	45	45	90	45	45	0	0	0
T4	0	45	45	45	90	45	90	45	45
T5	100	45	45	45	45	45	90	90	100
T6	100	0	45	45	45	90	45	90	100

作業半径 m	メインブーム長さ (m)								
	37.9	37.9	37.9	37.9	37.9	37.9	37.9	37.9	39.9
7	29.5	30.1	30.8	32.1	31.9	32.6	30.0	28.6	24.6
8	24.9	25.5	26.2	27.4	27.2	28.1	28.0	26.4	22.6
9	21.3	21.9	22.5	23.7	23.6	24.4	25.2	24.5	21.1
10	18.5	19.0	19.6	20.7	20.6	21.4	22.1	22.6	19.5
12	14.1	14.6	15.1	16.0	15.9	16.5	17.0	17.3	17.2
14	10.8	11.1	11.5	12.2	12.1	12.7	13.1	13.4	13.5
16	8.2	8.5	8.9	9.6	9.5	10.0	10.4	10.7	10.8
18	6.3	6.6	7.0	7.7	7.6	8.1	8.5	8.7	8.8
20	4.9	5.2	5.5	6.2	6.1	6.6	7.0	7.2	7.3
22	3.7	4.0	4.4	5.0	4.9	5.4	5.8	6.0	6.1
24	2.6	3.0	3.4	4.0	4.0	4.4	4.8	5.0	5.1
26	1.7	2.1	2.5	3.3	3.2	3.6	4.0	4.2	4.3
28	-	1.4	1.7	2.5	2.4	3.0	3.3	3.6	3.7
30	-	-	1.1	1.9	1.8	2.3	2.8	3.0	3.1
32	-	-	-	1.3	1.2	1.8	2.2	2.5	2.6
34	-	-	-	-	-	1.3	1.8	2.0	2.1
36	-	-	-	-	-	-	-	-	1.7
θ	77~43	77~38	77~32	77~26	77~26	77~16	77~16	77~16	78~16
掛数	4	4	4	4	4	4	4	3	3
LK	38	39	40	41	42	43	44	45	46
T1	45	0	0	0	0	0	0	0	0
T2	45	90	45	45	0	0	0	0	0
T3	45	45	90	45	90	45	45	0	0
T4	45	45	45	45	90	90	45	90	100
T5	45	45	45	45	45	90	90	90	100
T6	45	45	45	90	45	45	90	90	100

単位:t

LK ブーム伸縮コード
T? ブーム長さ構成 (%)

メインブーム定格総荷重

アウトリガー張出幅：5.95m

カウンタウエイト：17.8t

作業半径 m	メインブーム長さ (m)									
	42.1	42.1	42.1	42.1	42.1	42.1	42.1	42.1	42.1	44.2
8	22.4	23.0	24.6	24.0	24.9	26.4	26.2	26.4	22.8	22.8
9	19.2	19.7	21.3	20.6	21.6	23.0	22.8	23.9	21.2	21.2
10	16.5	17.0	18.6	17.9	18.9	20.2	20.0	21.1	20.0	20.0
12	12.5	12.9	14.4	13.8	14.7	16.0	15.8	16.8	16.6	16.6
14	9.5	9.9	11.4	10.8	11.6	12.6	12.4	13.2	13.2	13.2
16	7.2	7.7	8.9	8.5	9.1	9.9	9.8	10.5	10.6	10.6
18	5.5	5.9	7.0	6.6	7.1	8.0	7.8	8.5	8.6	8.6
20	4.1	4.5	5.5	5.1	5.7	6.5	6.3	7.0	7.1	7.1
22	2.9	3.3	4.3	4.0	4.5	5.3	5.2	5.8	5.9	5.9
24	1.9	2.3	3.4	3.0	3.6	4.3	4.2	4.8	4.9	4.9
26	1.0	1.4	2.5	2.0	2.7	3.5	3.4	4.0	4.1	4.1
28	-	-	1.7	1.3	1.9	2.9	2.7	3.4	3.4	3.4
30	-	-	1.1	-	1.3	2.2	2.0	2.8	2.8	2.8
32	-	-	-	-	-	1.6	1.5	2.2	2.3	2.3
34	-	-	-	-	-	1.1	-	1.7	1.8	1.8
36	-	-	-	-	-	-	-	1.3	1.3	1.3
θ	77~49	78~49	78~41	78~45	78~41	78~31	78~36	78~25	78~30	
掛数	3	3	3	3	3	3	3	3	3	3
LK	47	48	49	50	51	52	53	54	55	
T1	90	45	45	0	0	0	0	0	0	
T2	45	90	45	90	45	45	0	0	0	
T3	45	45	45	90	90	45	90	45	45	
T4	45	45	45	45	90	45	90	90	100	
T5	45	45	45	45	45	90	90	90	100	
T6	45	45	90	45	45	90	45	90	100	

作業半径 m	メインブーム長さ (m)													
	46.4	46.4	46.4	46.4	46.4	46.4	46.4	49.2	50.6	50.6	50.6	50.6	50.6	50.6
9	17.7	18.6	20.6	19.8	21.0	22.0	22.4	-	-	-	-	-	-	-
10	15.2	16.1	18.1	17.3	18.5	19.4	19.8	19.2	14.5	15.7	17.4	17.0	18.2	18.2
12	11.4	12.3	14.1	13.4	14.5	15.4	15.7	15.3	10.9	12.0	13.7	13.3	14.5	14.5
14	8.6	9.5	11.3	10.5	11.6	12.4	12.8	12.5	8.3	9.4	11.0	10.6	11.7	11.7
16	6.5	7.3	9.0	8.4	9.4	10.0	10.2	10.3	6.2	7.3	8.8	8.5	9.5	9.5
18	4.8	5.6	7.3	6.6	7.5	8.0	8.3	8.3	4.6	5.6	7.2	6.8	7.8	7.8
20	3.4	4.2	5.8	5.2	6.0	6.5	6.8	6.8	3.3	4.3	5.8	5.4	6.4	6.4
22	2.3	3.1	4.6	4.1	4.8	5.4	5.6	5.6	2.2	3.2	4.7	4.3	5.2	5.2
24	1.4	2.1	3.7	3.1	3.9	4.4	4.6	4.6	1.3	2.2	3.7	3.3	4.2	4.2
26	-	1.3	2.8	2.3	3.1	3.6	3.8	3.8	-	1.5	2.9	2.5	3.4	3.4
28	-	-	2.0	1.5	2.3	2.9	3.1	3.2	-	-	2.2	1.8	2.7	2.7
30	-	-	1.4	-	1.6	2.3	2.5	2.6	-	-	1.5	1.2	2.1	2.1
32	-	-	-	-	1.1	1.7	1.9	2.0	-	-	-	-	1.5	1.5
34	-	-	-	-	-	1.2	1.4	1.5	-	-	-	-	-	-
36	-	-	-	-	-	-	-	1.0	-	-	-	-	-	-
θ	77~56	77~53	77~47	77~50	77~43	77~39	77~39	76~40	77~59	77~57	77~51	77~51	77~48	77~48
掛数	2	2	3	3	3	3	3	2	2	2	2	2	2	2
LK	56	57	58	59	60	61	62	63	64	65	66	67	68	68
T1	90	45	45	0	0	0	0	0	90	45	45	0	0	0
T2	90	90	45	90	45	45	0	0	90	90	45	90	45	45
T3	45	90	45	90	90	45	90	100	90	90	45	90	90	90
T4	45	45	45	90	90	90	90	100	45	90	90	90	90	90
T5	45	45	90	45	90	90	90	100	45	45	90	90	90	90
T6	45	45	90	45	45	90	90	100	45	45	90	45	90	90

単位:t

LK ブーム伸縮コード
T? ブーム長さ構成 (%)

メインブーム定格総荷重

アウトリガー張出幅：5.95m

カウンタウエイト：17.8t

作業半径 m	メインブーム長さ (m)										
	53.5	54.9	54.9	54.9	54.9	58.5	59.1	59.1	62.7	63.4	67.8
12	14.2	10.7	11.9	12.9	13.3	12.9	-	-	-	-	-
14	11.5	8.2	9.3	10.3	10.7	10.4	8.2	9.6	9.3	8.5	-
16	9.4	6.2	7.3	8.3	8.6	8.5	6.3	7.7	7.4	6.7	6.3
18	7.8	4.7	5.7	6.7	7.0	6.9	4.8	6.1	5.9	5.2	4.9
20	6.4	3.4	4.4	5.4	5.7	5.6	3.6	4.9	4.7	4.0	3.7
22	5.3	2.3	3.4	4.3	4.6	4.5	2.5	3.8	3.7	3.0	2.8
24	4.3	1.4	2.4	3.3	3.6	3.6	1.7	2.9	2.8	2.1	1.9
26	3.5	-	1.7	2.6	2.9	2.8	-	2.1	2.0	1.4	1.2
28	2.8	-	-	1.9	2.2	2.2	-	1.5	1.4	-	-
30	2.2	-	-	1.3	1.6	1.6	-	-	-	-	-
32	1.6	-	-	-	1.1	1.0	-	-	-	-	-
34	1.1	-	-	-	-	-	-	-	-	-	-
θ	75~48	76~62	76~60	76~55	76~52	76~55	75~64	75~60	76~62	76~64	75~66
掛数	2	2	2	2	2	2	2	2	2	2	2
LK	69	70	71	72	73	74	75	76	77	78	79
T1	0	90	45	45	0	0	90	45	45	90	100
T2	45	90	90	45	90	100	90	90	100	90	100
T3	100	90	90	90	90	100	90	90	100	90	100
T4	100	90	90	90	90	100	90	90	100	90	100
T5	100	45	90	90	90	100	90	90	100	90	100
T6	100	45	45	90	90	100	45	90	100	90	100

単位:t

LK ブーム伸縮コード
T? ブーム長さ構成 (%)

メインブーム定格総荷重

アウトリガー張出幅：5.95m

カウンタウエイト：16.4t

作業半径 m	メインブーム長さ (m)													
	12.4	16.6	16.6	16.6	16.6	16.6	16.6	20.9	20.9	20.9	20.9	20.9	20.9	21.4
3	127.5	126.5	127.0	128.0	121.0	72.6	22.7	124.0	127.5	118.0	72.8	63.3	22.7	22.7
3.5	116.0	115.0	115.5	116.0	115.0	72.6	22.7	96.3	100.0	104.0	72.8	60.3	22.7	22.7
4	106.5	93.1	95.9	98.2	100.0	72.6	22.7	77.9	81.5	84.8	72.8	57.4	22.7	22.7
4.5	95.1	76.0	78.4	80.5	82.4	72.5	22.7	64.9	68.2	71.1	71.2	55.3	22.7	22.7
5	75.1	63.7	65.9	67.8	69.5	71.3	22.7	55.2	58.2	60.9	63.6	53.2	22.7	22.7
6	49.1	46.6	48.1	49.4	50.6	51.9	22.7	41.6	44.3	46.7	49.1	49.1	22.7	22.7
7	35.6	33.4	34.7	35.9	36.9	37.9	22.7	32.7	35.1	36.8	38.5	39.9	22.5	22.6
8	27.4	25.4	26.6	27.6	28.5	29.4	22.7	25.2	26.9	28.4	30.0	31.1	22.1	21.4
9	21.8	20.0	21.1	22.0	22.8	23.7	22.7	19.8	21.3	22.7	24.2	25.2	21.7	20.3
10	-	16.1	17.1	18.0	18.7	19.6	20.3	15.9	17.3	18.6	20.0	21.0	21.3	19.1
12	-	11.0	11.8	12.6	13.3	14.0	14.7	10.7	12.0	13.2	14.4	15.3	15.9	16.0
14	-	-	-	-	-	-	-	7.4	8.6	9.7	10.8	11.7	12.2	12.3
16	-	-	-	-	-	-	-	5.1	6.3	7.3	8.4	9.2	9.6	9.7
18	-	-	-	-	-	-	-	-	-	-	-	-	-	7.9
θ	68~25	74~32	74~32	74~32	74~32	74~32	74~32	77~30	77~30	77~30	77~30	77~30	77~30	78~18
掛数	14	14	14	14	13	8	3	14	14	13	8	7	3	3
LK	1	2	3	4	5	6	7	8	9	10	11	12	13	14
T1	0	45	0	0	0	0	0	45	0	0	0	0	0	0
T2	0	0	45	0	0	0	0	45	45	0	0	0	0	0
T3	0	0	0	45	0	0	0	0	45	45	0	0	0	0
T4	0	0	0	0	45	0	0	0	0	45	45	0	0	0
T5	0	0	0	0	0	45	0	0	0	0	45	45	0	0
T6	0	0	0	0	0	0	45	0	0	0	0	45	90	100

作業半径 m	メインブーム長さ (m)													
	25.1	25.1	25.1	25.1	25.1	25.1	25.6	29.4	29.4	29.4	29.4	29.4	29.4	29.4
3	102.5	107.5	72.9	66.4	50.1	45.6	40.5	-	-	-	-	-	-	-
3.5	82.4	86.9	72.9	63.7	47.1	43.2	38.3	-	-	-	-	-	-	-
4	68.2	72.3	72.9	61.0	44.0	40.8	36.2	61.4	65.6	63.3	50.1	45.7	42.9	37.5
4.5	57.7	61.5	65.0	58.7	41.6	38.8	34.4	52.8	56.7	60.0	47.3	43.5	41.0	35.5
5	49.7	53.2	56.5	56.5	39.3	36.9	32.7	46.0	49.7	52.8	44.6	41.2	39.1	33.5
6	38.2	41.3	44.3	46.6	35.6	33.8	29.8	36.1	39.4	42.2	40.3	37.7	36.0	30.4
7	30.4	33.2	36.0	38.1	32.6	31.3	27.6	29.1	32.2	34.8	35.6	34.3	33.3	27.5
8	24.7	27.3	29.7	31.2	29.6	28.8	25.4	23.9	26.9	29.3	30.0	30.7	31.1	25.5
9	20.2	22.1	23.9	25.3	25.9	26.4	23.3	19.9	22.8	25.0	25.5	25.9	26.3	23.6
10	16.2	18.0	19.8	21.1	21.6	22.0	22.0	16.8	19.1	20.8	21.2	21.7	22.0	21.7
12	11.0	12.6	14.2	15.4	15.9	16.2	16.3	11.7	13.6	15.1	15.5	15.9	16.2	16.6
14	7.6	9.1	10.6	11.7	12.2	12.5	12.6	8.3	10.0	11.4	11.8	12.2	12.5	12.8
16	5.3	6.7	8.1	9.2	9.6	10.0	10.0	6.0	7.6	8.9	9.3	9.6	9.9	10.3
18	3.4	5.0	6.3	7.4	7.8	8.1	8.2	4.2	5.8	7.1	7.4	7.8	8.0	8.3
20	1.9	3.6	5.0	6.0	6.3	6.6	6.7	2.6	4.4	5.7	6.0	6.3	6.6	6.9
22	-	-	-	-	-	-	5.6	1.4	3.3	4.6	4.9	5.2	5.4	5.7
24	-	-	-	-	-	-	-	-	2.3	3.7	4.0	4.3	4.5	4.8
θ	80~28	80~28	80~28	80~28	80~28	80~28	80~28	79~35	79~27	79~27	79~27	79~27	79~27	79~27
掛数	11	12	8	7	6	5	5	7	7	7	6	5	5	4
LK	15	16	17	18	19	20	21	22	23	24	25	26	27	28
T1	45	0	0	0	0	0	0	45	0	0	0	0	0	0
T2	45	45	0	0	0	0	0	45	45	0	0	0	0	0
T3	45	45	45	0	0	0	0	45	45	45	0	0	0	0
T4	0	45	45	45	0	0	0	45	45	45	90	45	45	0
T5	0	0	45	45	90	45	45	0	45	45	45	90	45	90
T6	0	0	0	45	45	90	100	0	0	45	45	45	90	90

単位:t

LK ブーム伸縮コード
T? ブーム長さ構成 (%)

メインブーム定格総荷重

アウトリガー張出幅：5.95m

カウンタウエイト：16.4t

作業半径 m	メインブーム長さ (m)								
	30.6	33.6	33.6	33.6	33.6	33.6	33.6	33.6	34.9
5	29.3	43.5	47.0	47.8	45.8	40.8	38.5	34.4	-
6	26.6	34.7	37.9	38.7	39.3	37.7	34.8	31.3	27.5
7	24.1	28.4	31.4	32.1	32.7	33.7	32.0	29.0	25.3
8	22.2	23.7	26.5	27.2	27.8	28.7	28.9	26.6	23.3
9	20.6	20.0	22.7	23.3	23.9	24.8	25.0	24.9	21.6
10	19.0	17.0	19.6	20.2	20.8	21.6	21.7	22.3	20.3
12	16.4	12.6	14.4	14.9	15.3	15.8	15.9	16.5	16.6
14	13.0	9.2	10.8	11.2	11.6	12.1	12.3	12.8	12.9
16	10.3	6.8	8.3	8.7	9.1	9.6	9.7	10.2	10.3
18	8.4	5.0	6.5	6.9	7.2	7.7	7.8	8.3	8.4
20	7.0	3.6	5.1	5.5	5.8	6.2	6.4	6.8	6.9
22	5.8	2.3	4.0	4.4	4.7	5.1	5.2	5.7	5.7
24	4.9	1.3	3.1	3.5	3.8	4.2	4.3	4.7	4.8
26	4.1	-	2.2	2.6	3.0	3.5	3.5	4.0	4.0
28	-	-	1.5	1.9	2.3	2.8	2.9	3.3	3.4
30	-	-	-	1.3	1.7	2.2	2.3	2.8	2.9
θ	78~23	79~39	79~26	79~15	79~15	79~15	79~15	79~15	77~22
掛数	3	5	5	5	5	5	4	4	3
LK	29	30	31	32	33	34	35	36	37
T1	0	45	0	0	0	0	0	0	0
T2	0	45	45	0	0	0	0	0	0
T3	0	45	45	90	45	45	0	0	0
T4	0	45	45	45	90	45	90	45	45
T5	100	45	45	45	45	45	90	90	100
T6	100	0	45	45	45	90	45	90	100

作業半径 m	メインブーム長さ (m)								
	37.9	37.9	37.9	37.9	37.9	37.9	37.9	37.9	39.9
7	27.9	28.5	29.2	30.5	30.3	31.2	30.0	28.6	24.6
8	23.5	24.1	24.7	26.0	25.8	26.7	27.5	26.4	22.6
9	20.1	20.7	21.2	22.4	22.3	23.1	23.9	24.3	21.1
10	17.3	17.9	18.4	19.6	19.4	20.3	21.0	21.4	19.5
12	13.1	13.6	14.2	15.2	15.1	15.6	16.1	16.4	16.6
14	10.1	10.4	10.8	11.5	11.4	12.0	12.4	12.7	12.8
16	7.6	7.9	8.3	9.0	8.9	9.4	9.9	10.1	10.2
18	5.8	6.1	6.5	7.1	7.1	7.5	8.0	8.2	8.3
20	4.4	4.7	5.0	5.7	5.6	6.1	6.5	6.8	6.9
22	3.2	3.6	3.9	4.6	4.5	5.0	5.4	5.6	5.7
24	2.2	2.6	3.0	3.7	3.6	4.0	4.4	4.7	4.8
26	1.3	1.7	2.1	2.9	2.8	3.3	3.7	3.9	4.0
28	-	-	1.4	2.2	2.1	2.6	3.0	3.3	3.4
30	-	-	-	1.5	1.4	2.0	2.5	2.7	2.8
32	-	-	-	1.0	-	1.4	1.9	2.2	2.3
34	-	-	-	-	-	-	1.5	1.7	1.8
36	-	-	-	-	-	-	-	-	1.4
θ	77~43	77~43	77~38	77~26	77~32	77~26	77~16	77~16	78~16
掛数	3	3	3	4	4	4	4	3	3
LK	38	39	40	41	42	43	44	45	46
T1	45	0	0	0	0	0	0	0	0
T2	45	90	45	45	0	0	0	0	0
T3	45	45	90	45	90	45	45	0	0
T4	45	45	45	45	90	90	45	90	100
T5	45	45	45	45	45	90	90	90	100
T6	45	45	45	90	45	45	90	90	100

単位:t

LK ブーム伸縮コード
T? ブーム長さ構成 (%)

メインブーム定格総荷重

アウトリガー張出幅：5.95m

カウンタウエイト：16.4t

作業半径 m	メインブーム長さ (m)									
	42.1	42.1	42.1	42.1	42.1	42.1	42.1	42.1	42.1	44.2
8	21.1	21.6	23.3	22.6	23.6	25.1	24.8	26.0	22.8	
9	18.0	18.5	20.1	19.4	20.4	21.8	21.6	22.7	21.2	
10	15.4	15.9	17.5	16.8	17.7	19.1	18.9	20.0	19.7	
12	11.5	12.0	13.5	12.9	13.7	15.0	14.8	15.9	15.6	
14	8.7	9.1	10.5	10.0	10.8	11.9	11.7	12.5	12.5	
16	6.5	7.0	8.3	7.8	8.5	9.3	9.2	9.9	10.0	
18	4.8	5.3	6.4	6.1	6.6	7.4	7.3	8.0	8.1	
20	3.5	3.9	5.0	4.7	5.2	6.0	5.9	6.5	6.6	
22	2.4	2.8	3.9	3.5	4.1	4.9	4.7	5.4	5.4	
24	1.4	1.8	3.0	2.5	3.2	4.0	3.8	4.5	4.5	
26	-	-	2.1	1.6	2.3	3.2	3.1	3.7	3.7	
28	-	-	1.3	-	1.5	2.5	2.3	3.0	3.1	
30	-	-	-	-	-	1.8	1.7	2.5	2.5	
32	-	-	-	-	-	1.3	1.2	1.9	2.0	
34	-	-	-	-	-	-	-	1.4	1.5	
36	-	-	-	-	-	-	-	1.0	1.1	
θ	77~52	78~52	78~45	78~49	78~45	78~36	78~36	78~25	78~30	
掛数	3	3	3	3	3	3	3	3	3	
LK	47	48	49	50	51	52	53	54	55	
T1	90	45	45	0	0	0	0	0	0	
T2	45	90	45	90	45	45	0	0	0	
T3	45	45	45	90	90	45	90	45	45	
T4	45	45	45	45	90	45	90	90	100	
T5	45	45	45	45	45	90	90	90	100	
T6	45	45	90	45	45	90	45	90	100	

作業半径 m	メインブーム長さ (m)													
	46.4	46.4	46.4	46.4	46.4	46.4	46.4	49.2	50.6	50.6	50.6	50.6	50.6	
9	16.5	17.4	19.5	18.7	19.8	20.8	21.2	-	-	-	-	-	-	
10	14.1	15.1	17.0	16.2	17.4	18.3	18.7	18.2	13.5	14.6	16.4	16.0	17.2	
12	10.5	11.4	13.2	12.5	13.6	14.5	14.8	14.5	10.0	11.2	12.8	12.4	13.6	
14	7.8	8.7	10.5	9.8	10.8	11.6	12.0	11.7	7.5	8.6	10.2	9.8	10.9	
16	5.8	6.6	8.3	7.7	8.7	9.4	9.6	9.6	5.5	6.6	8.2	7.8	8.8	
18	4.2	5.0	6.7	6.0	7.0	7.5	7.8	7.8	4.0	5.0	6.5	6.2	7.2	
20	2.9	3.7	5.3	4.6	5.5	6.1	6.3	6.3	2.7	3.7	5.2	4.9	5.9	
22	1.8	2.6	4.2	3.5	4.4	4.9	5.2	5.2	1.7	2.7	4.1	3.8	4.8	
24	-	1.7	3.2	2.6	3.5	4.0	4.2	4.3	-	1.8	3.2	2.9	3.8	
26	-	-	2.4	1.8	2.7	3.3	3.5	3.5	-	1.0	2.4	2.1	3.1	
28	-	-	1.7	1.1	1.9	2.6	2.8	2.9	-	-	1.8	1.4	2.4	
30	-	-	1.0	-	1.3	1.9	2.2	2.2	-	-	1.2	-	1.7	
32	-	-	-	-	-	1.4	1.6	1.6	-	-	-	-	1.2	
34	-	-	-	-	-	-	1.1	1.2	-	-	-	-	-	
θ	77~59	77~56	77~47	77~50	77~47	77~43	77~39	76~43	77~62	77~57	77~51	77~54	77~48	
掛数	2	2	2	2	2	2	2	2	2	2	2	2	2	
LK	56	57	58	59	60	61	62	63	64	65	66	67	68	
T1	90	45	45	0	0	0	0	0	90	45	45	0	0	
T2	90	90	45	90	45	45	0	0	90	90	45	90	45	
T3	45	90	45	90	90	45	90	100	90	90	45	90	90	
T4	45	45	45	90	90	90	90	100	45	90	90	90	90	
T5	45	45	90	45	90	90	90	100	45	45	90	90	90	
T6	45	45	90	45	45	90	90	100	45	45	90	45	90	

単位:t

LK ブーム伸縮コード
T? ブーム長さ構成 (%)

メインブーム定格総荷重

アウトリガー張出幅：5.95m

カウンタウエイト：16.4t

作業半径 m	メインブーム長さ (m)										
	53.5	54.9	54.9	54.9	54.9	58.5	59.1	59.1	62.7	63.4	67.8
12	13.4	9.9	11.0	12.1	12.4	12.1	-	-	-	-	-
14	10.8	7.5	8.6	9.6	9.9	9.7	7.5	8.9	8.6	7.8	-
16	8.8	5.6	6.7	7.6	8.0	7.8	5.7	7.0	6.8	6.1	5.7
18	7.2	4.1	5.1	6.1	6.4	6.3	4.2	5.5	5.3	4.6	4.3
20	5.9	2.8	3.9	4.8	5.1	5.1	3.0	4.3	4.2	3.5	3.2
22	4.8	1.8	2.8	3.8	4.1	4.0	2.0	3.3	3.2	2.5	2.3
24	3.9	-	2.0	2.9	3.2	3.1	1.2	2.4	2.3	1.7	1.5
26	3.1	-	1.2	2.1	2.4	2.4	-	1.7	1.6	-	-
28	2.4	-	-	1.5	1.8	1.8	-	1.1	-	-	-
30	1.8	-	-	-	1.2	1.2	-	-	-	-	-
32	1.3	-	-	-	-	-	-	-	-	-	-
θ	75~51	76~64	76~60	76~57	76~55	76~57	75~64	75~60	76~64	76~66	75~68
掛数	2	2	2	2	2	2	2	2	2	2	2
LK	69	70	71	72	73	74	75	76	77	78	79
T1	0	90	45	45	0	0	90	45	45	90	100
T2	45	90	90	45	90	100	90	90	100	90	100
T3	100	90	90	90	90	100	90	90	100	90	100
T4	100	90	90	90	90	100	90	90	100	90	100
T5	100	45	90	90	90	100	90	90	100	90	100
T6	100	45	45	90	90	100	45	90	100	90	100

単位：t

LK ブーム伸縮コード
T? ブーム長さ構成 (%)

メインブーム定格総荷重

アウトリガー張出幅：5.95m

カウンタウエイト：14.7t

作業半径 m	メインブーム長さ (m)													
	12.4	16.6	16.6	16.6	16.6	16.6	16.6	20.9	20.9	20.9	20.9	20.9	20.9	21.4
3	127.5	126.5	127.0	127.5	121.0	72.6	22.7	119.5	124.0	118.0	72.8	63.3	22.7	22.7
3.5	116.0	114.0	115.5	116.0	115.0	72.6	22.7	92.5	96.6	100.0	72.8	60.3	22.7	22.7
4	106.0	89.5	92.2	94.5	96.6	72.6	22.7	74.8	78.4	81.6	72.8	57.4	22.7	22.7
4.5	91.5	72.9	75.3	77.4	79.3	72.5	22.7	62.2	65.5	68.4	71.2	55.3	22.7	22.7
5	72.4	61.1	63.3	65.1	66.9	68.6	22.7	52.8	55.8	58.5	61.2	53.2	22.7	22.7
6	47.2	44.7	46.2	47.5	48.7	50.0	22.7	39.8	42.4	44.8	47.2	49.0	22.7	22.7
7	34.2	32.0	33.3	34.4	35.4	36.5	22.7	31.1	33.5	35.4	37.1	38.4	22.5	22.6
8	26.2	24.3	25.4	26.4	27.3	28.3	22.7	24.0	25.7	27.2	28.8	30.0	22.1	21.4
9	20.9	19.0	20.1	21.0	21.8	22.7	22.7	18.8	20.3	21.7	23.2	24.3	21.7	20.3
10	-	15.3	16.3	17.1	17.9	18.7	19.4	15.0	16.5	17.8	19.2	20.2	20.8	19.1
12	-	10.3	11.2	12.0	12.7	13.4	14.0	10.0	11.3	12.5	13.7	14.7	15.2	15.3
14	-	-	-	-	-	-	-	6.8	8.1	9.2	10.3	11.1	11.7	11.8
16	-	-	-	-	-	-	-	4.6	5.8	6.9	7.9	8.7	9.2	9.3
18	-	-	-	-	-	-	-	-	-	-	-	-	-	7.5
θ	68~25	74~32	74~32	74~32	74~32	74~32	74~32	77~30	77~30	77~30	77~30	77~30	77~30	78~18
掛数	14	14	14	14	13	8	3	13	14	13	8	7	3	3
LK	1	2	3	4	5	6	7	8	9	10	11	12	13	14
T1	0	45	0	0	0	0	0	45	0	0	0	0	0	0
T2	0	0	45	0	0	0	0	45	45	0	0	0	0	0
T3	0	0	0	45	0	0	0	0	45	45	0	0	0	0
T4	0	0	0	0	45	0	0	0	0	45	45	0	0	0
T5	0	0	0	0	0	45	0	0	0	0	45	45	0	0
T6	0	0	0	0	0	0	45	0	0	0	0	45	90	100

作業半径 m	メインブーム長さ (m)													
	25.1	25.1	25.1	25.1	25.1	25.1	25.6	29.4	29.4	29.4	29.4	29.4	29.4	29.4
3	98.8	103.5	72.9	66.4	50.1	45.6	40.5	-	-	-	-	-	-	-
3.5	79.1	83.6	72.9	63.7	47.1	43.2	38.3	-	-	-	-	-	-	-
4	65.4	69.5	72.9	61.0	44.0	40.8	36.2	58.9	63.2	63.3	50.1	45.7	42.9	37.5
4.5	55.3	59.0	62.6	58.7	41.6	38.8	34.4	50.6	54.6	57.8	47.3	43.5	41.0	35.5
5	47.6	51.0	54.4	56.5	39.3	36.9	32.7	44.1	47.8	50.9	44.6	41.2	39.1	33.5
6	36.5	39.6	42.6	44.9	35.6	33.8	29.8	34.4	37.8	40.6	40.3	37.7	36.0	30.4
7	28.9	31.8	34.5	36.7	32.6	31.3	27.6	27.7	30.8	33.4	34.2	34.3	33.3	27.5
8	23.4	26.1	28.5	30.1	29.6	28.8	25.4	22.7	25.7	28.1	28.8	29.5	29.9	25.5
9	19.2	21.1	22.9	24.4	24.9	25.4	23.3	18.9	21.7	24.0	24.5	25.0	25.3	23.6
10	15.4	17.2	18.9	20.3	20.8	21.2	21.3	15.8	18.3	19.9	20.4	20.8	21.2	21.6
12	10.3	11.9	13.5	14.7	15.2	15.6	15.7	11.1	12.9	14.4	14.9	15.2	15.5	15.9
14	7.1	8.6	10.1	11.2	11.6	12.0	12.1	7.8	9.5	10.9	11.3	11.7	11.9	12.3
16	4.9	6.3	7.7	8.7	9.2	9.5	9.6	5.5	7.1	8.5	8.8	9.2	9.5	9.8
18	3.0	4.6	5.9	7.0	7.4	7.7	7.8	3.7	5.4	6.7	7.0	7.4	7.6	8.0
20	1.5	3.2	4.6	5.6	6.0	6.3	6.4	2.2	4.1	5.3	5.7	6.0	6.2	6.5
22	-	-	-	-	-	-	5.3	1.0	2.9	4.2	4.6	4.9	5.1	5.4
24	-	-	-	-	-	-	-	-	1.9	3.4	3.7	4.0	4.2	4.5
θ	80~28	80~28	80~28	80~28	80~28	80~28	80~28	79~35	79~27	79~27	79~27	79~27	79~27	79~27
掛数	11	11	8	7	6	5	5	7	7	7	6	5	5	4
LK	15	16	17	18	19	20	21	22	23	24	25	26	27	28
T1	45	0	0	0	0	0	0	45	0	0	0	0	0	0
T2	45	45	0	0	0	0	0	45	45	0	0	0	0	0
T3	45	45	45	0	0	0	0	45	45	45	0	0	0	0
T4	0	45	45	45	0	0	0	45	45	45	90	45	45	0
T5	0	0	45	45	90	45	45	0	45	45	45	90	45	90
T6	0	0	0	45	45	90	100	0	0	45	45	45	90	90

単位:t

LK ブーム伸縮コード
T? ブーム長さ構成 (%)

メインブーム定格総荷重

アウトリガー張出幅：5.95m

カウンタウエイト：14.7t

作業半径 m	メインブーム長さ (m)								
	30.6	33.6	33.6	33.6	33.6	33.6	33.6	33.6	34.9
5	29.3	41.7	45.2	46.0	45.8	40.8	38.5	34.4	-
6	26.6	33.2	36.4	37.1	37.8	37.7	34.8	31.3	27.5
7	24.1	27.1	30.1	30.8	31.4	32.4	32.0	29.0	25.3
8	22.2	22.5	25.3	26.0	26.6	27.5	27.7	26.6	23.3
9	20.6	19.0	21.7	22.3	22.9	23.7	23.9	24.8	21.6
10	19.0	16.1	18.7	19.3	19.9	20.7	20.9	21.5	20.3
12	16.0	11.8	13.8	14.2	14.6	15.2	15.3	15.9	16.0
14	12.4	8.6	10.3	10.7	11.1	11.6	11.7	12.2	12.3
16	9.9	6.3	7.9	8.3	8.6	9.1	9.2	9.7	9.8
18	8.0	4.6	6.1	6.5	6.8	7.3	7.4	7.9	8.0
20	6.6	3.1	4.8	5.1	5.4	5.9	6.0	6.5	6.5
22	5.5	1.9	3.7	4.0	4.4	4.8	4.9	5.4	5.4
24	4.6	-	2.7	3.2	3.5	3.9	4.0	4.5	4.5
26	3.9	-	1.9	2.3	2.7	3.2	3.3	3.7	3.8
28	-	-	1.2	1.6	2.0	2.6	2.7	3.1	3.2
30	-	-	-	1.1	1.4	2.0	2.1	2.6	2.7
θ	78~38	79~38	79~26	79~15	79~15	79~15	79~15	79~15	77~22
掛数	3	5	5	5	5	5	4	4	3
LK	29	30	31	32	33	34	35	36	37
T1	0	45	0	0	0	0	0	0	0
T2	0	45	45	0	0	0	0	0	0
T3	0	45	45	90	45	45	0	0	0
T4	0	45	45	45	90	45	90	45	45
T5	100	45	45	45	45	45	90	90	100
T6	100	0	45	45	45	90	45	90	100

作業半径 m	メインブーム長さ (m)								
	37.9	37.9	37.9	37.9	37.9	37.9	37.9	37.9	39.9
7	26.6	27.3	27.9	29.2	29.1	30.0	30.0	28.6	24.6
8	22.4	23.0	23.6	24.9	24.7	25.6	26.4	26.4	22.6
9	19.1	19.7	20.3	21.5	21.3	22.2	22.9	23.4	21.1
10	16.4	17.0	17.6	18.7	18.6	19.4	20.1	20.5	19.5
12	12.3	12.9	13.4	14.5	14.4	15.0	15.5	15.8	15.9
14	9.4	9.9	10.2	11.0	10.9	11.4	11.9	12.2	12.3
16	7.1	7.5	7.8	8.5	8.5	9.0	9.4	9.7	9.8
18	5.4	5.7	6.1	6.7	6.7	7.1	7.6	7.8	7.9
20	4.0	4.4	4.7	5.4	5.3	5.7	6.2	6.4	6.5
22	2.9	3.3	3.6	4.3	4.2	4.6	5.0	5.3	5.4
24	1.8	2.2	2.6	3.4	3.3	3.8	4.1	4.4	4.5
26	1.0	1.4	1.8	2.6	2.5	3.0	3.4	3.6	3.7
28	-	-	1.1	1.9	1.8	2.3	2.8	3.0	3.1
30	-	-	-	1.3	1.2	1.7	2.2	2.5	2.6
32	-	-	-	-	-	1.2	1.7	2.0	2.0
34	-	-	-	-	-	-	1.2	1.5	1.6
36	-	-	-	-	-	-	-	-	1.2
θ	77~43	77~43	77~38	77~32	77~32	77~36	77~16	77~16	78~16
掛数	3	3	3	3	3	4	4	3	3
LK	38	39	40	41	42	43	44	45	46
T1	45	0	0	0	0	0	0	0	0
T2	45	90	45	45	0	0	0	0	0
T3	45	45	90	45	90	45	45	0	0
T4	45	45	45	45	90	90	45	90	100
T5	45	45	45	45	45	90	90	90	100
T6	45	45	45	90	45	45	90	90	100

単位:t

LK ブーム伸縮コード
T? ブーム長さ構成 (%)

メインブーム定格総荷重

アウトリガー張出幅：5.95m

カウンタウエイト：14.7t

作業半径 m	メインブーム長さ (m)								
8	42.1	42.1	42.1	42.1	42.1	42.1	42.1	42.1	44.2
9	20.0	20.6	22.2	21.6	22.5	24.0	23.8	25.0	22.8
10	17.0	17.5	19.1	18.5	19.4	20.8	20.6	21.8	21.2
12	14.6	15.1	16.6	16.0	16.9	18.3	18.1	19.2	18.8
14	10.8	11.3	12.7	12.1	13.0	14.3	14.1	15.2	14.9
16	8.1	8.5	9.9	9.4	10.2	11.3	11.2	11.9	12.0
18	6.0	6.4	7.8	7.2	8.0	8.9	8.7	9.4	9.5
20	4.3	4.8	6.1	5.6	6.2	7.0	6.9	7.6	7.7
22	3.0	3.4	4.7	4.2	4.9	5.7	5.5	6.2	6.2
24	1.9	2.4	3.6	3.1	3.8	4.6	4.4	5.1	5.1
26	1.0	1.5	2.6	2.2	2.8	3.7	3.6	4.2	4.2
28	-	-	1.8	1.3	2.0	2.9	2.8	3.4	3.5
30	-	-	1.0	-	1.3	2.2	2.1	2.8	2.9
32	-	-	-	-	-	1.6	1.4	2.2	2.3
34	-	-	-	-	-	1.0	-	1.7	1.7
θ	77~52	78~52	78~45	78~49	78~45	78~36	78~41	78~31	78~35
掛数	3	3	3	3	3	3	3	3	3
LK	47	48	49	50	51	52	53	54	55
T1	90	45	45	0	0	0	0	0	0
T2	45	90	45	90	45	45	0	0	0
T3	45	45	45	90	90	45	90	45	45
T4	45	45	45	45	90	45	90	90	100
T5	45	45	45	45	45	90	90	90	100
T6	45	45	90	45	45	90	45	90	100

作業半径 m	メインブーム長さ (m)												
9	46.4	46.4	46.4	46.4	46.4	46.4	46.4	49.2	50.6	50.6	50.6	50.6	50.6
10	15.6	16.6	18.6	17.8	18.9	19.9	20.3	-	-	-	-	-	-
12	13.3	14.2	16.2	15.4	16.6	17.5	17.9	17.4	12.7	13.9	15.6	15.2	16.4
14	9.8	10.7	12.5	11.8	12.9	13.8	14.1	13.8	9.4	10.5	12.2	11.8	12.9
16	7.2	8.1	9.9	9.2	10.2	11.0	11.4	11.1	6.9	8.0	9.6	9.2	10.3
18	5.2	6.1	7.8	7.1	8.1	8.9	9.2	9.1	5.0	6.1	7.6	7.3	8.3
20	3.7	4.5	6.2	5.5	6.5	7.1	7.4	7.4	3.5	4.5	6.1	5.7	6.7
22	2.4	3.2	4.9	4.2	5.2	5.7	6.0	6.0	2.3	3.3	4.8	4.4	5.4
24	1.4	2.2	3.8	3.1	4.1	4.6	4.8	4.9	1.3	2.3	3.7	3.4	4.4
26	-	1.3	2.9	2.2	3.2	3.7	4.0	4.0	-	1.4	2.9	2.5	3.5
28	-	-	2.1	1.5	2.4	3.0	3.2	3.2	-	-	2.1	1.8	2.7
30	-	-	1.4	-	1.6	2.3	2.5	2.6	-	-	1.5	1.1	2.1
32	-	-	-	-	1.0	1.7	1.9	1.9	-	-	-	-	1.4
θ	77~59	77~56	77~50	77~53	77~47	77~43	77~43	76~47	77~62	77~59	77~54	77~54	77~51
掛数	2	2	2	2	2	3	3	2	2	2	2	2	2
LK	56	57	58	59	60	61	62	63	64	65	66	67	68
T1	90	45	45	0	0	0	0	0	90	45	45	0	0
T2	90	90	45	90	45	45	0	0	90	90	45	90	45
T3	45	90	45	90	90	45	90	100	90	90	45	90	90
T4	45	45	45	90	90	90	90	100	45	90	90	90	90
T5	45	45	90	45	90	90	90	100	45	45	90	90	90
T6	45	45	90	45	45	90	90	100	45	45	90	45	90

作業半径 m	メインブーム長さ (m)										
12	53.5	54.9	54.9	54.9	54.9	58.5	59.1	59.1	62.7	63.4	67.8
14	12.7	9.2	10.4	11.4	11.8	11.5	-	-	-	-	-
16	10.2	6.9	8.0	9.0	9.3	9.1	6.9	8.3	8.0	7.3	-
18	8.3	5.1	6.1	7.1	7.4	7.3	5.2	6.5	6.3	5.6	5.2
20	6.7	3.6	4.7	5.6	5.9	5.8	3.8	5.1	4.9	4.2	3.9
22	5.5	2.4	3.5	4.4	4.7	4.6	2.6	3.9	3.8	3.1	2.8
24	4.4	1.4	2.5	3.4	3.7	3.6	1.7	2.9	2.8	2.1	1.9
26	3.5	-	1.6	2.5	2.8	2.8	-	2.1	2.0	1.3	1.1
28	2.8	-	-	1.8	2.1	2.1	-	1.4	1.3	-	-
30	2.1	-	-	1.2	1.5	1.4	-	-	-	-	-
θ	75~54	76~64	76~62	76~57	76~57	76~59	75~66	75~62	76~64	76~66	75~68
掛数	2	2	2	2	2	2	2	2	2	2	2
LK	69	70	71	72	73	74	75	76	77	78	79
T1	0	90	45	45	0	0	90	45	45	90	100
T2	45	90	90	45	90	100	90	90	100	90	100
T3	100	90	90	90	90	100	90	90	100	90	100
T4	100	90	90	90	90	100	90	90	100	90	100
T5	100	45	90	90	90	100	90	90	100	90	100
T6	100	45	45	90	90	100	45	90	100	90	100
LK	ブーム伸縮コード										
T?	ブーム長さ構成 (%)										

メインブーム定格総荷重

アウトリガー張出幅：5.95m

カウンタウエイト：13.3t

作業半径 m	メインブーム長さ (m)													
	12.4	16.6	16.6	16.6	16.6	16.6	16.6	20.9	20.9	20.9	20.9	20.9	20.9	21.4
3	127.0	126.0	126.5	127.0	121.0	72.6	22.7	113.0	118.0	118.0	72.8	63.3	22.7	22.7
3.5	115.5	108.0	111.0	114.0	115.0	72.6	22.7	87.4	91.6	95.2	72.8	60.3	22.7	22.7
4	105.5	84.6	87.3	89.6	91.7	72.6	22.7	70.5	74.2	77.4	72.8	57.4	22.7	22.7
4.5	86.7	68.8	71.2	73.3	75.2	72.5	22.7	58.6	61.8	64.8	67.7	55.3	22.7	22.7
5	68.6	57.5	59.7	61.6	63.3	65.1	22.7	49.6	52.7	55.4	58.1	53.2	22.7	22.7
6	44.6	42.1	43.7	45.0	46.2	47.4	22.7	37.2	39.9	42.3	44.7	46.5	22.7	22.7
7	32.2	30.1	31.4	32.5	33.5	34.6	22.7	29.0	31.4	33.4	35.2	36.5	22.5	22.6
8	24.6	22.7	23.9	24.8	25.8	26.7	22.7	22.4	24.1	25.7	27.2	28.4	22.1	21.4
9	19.6	17.7	18.8	19.7	20.5	21.4	22.2	17.5	19.0	20.4	21.9	23.0	21.7	20.3
10	-	14.2	15.2	16.0	16.8	17.6	18.3	13.9	15.4	16.7	18.0	19.0	19.7	19.1
12	-	9.4	10.3	11.1	11.8	12.5	13.1	9.1	10.5	11.6	12.9	13.8	14.3	14.5
14	-	-	-	-	-	-	-	6.1	7.3	8.4	9.6	10.4	10.9	11.0
16	-	-	-	-	-	-	-	3.9	5.2	6.3	7.3	8.1	8.6	8.7
18	-	-	-	-	-	-	-	-	-	-	-	-	-	6.9
θ	68~25	74~32	74~32	74~32	74~32	74~32	74~32	77~30	77~30	77~30	77~30	77~30	77~30	78~18
掛数	14	14	14	14	13	8	3	13	13	13	8	7	3	3
LK	1	2	3	4	5	6	7	8	9	10	11	12	13	14
T1	0	45	0	0	0	0	0	45	0	0	0	0	0	0
T2	0	0	45	0	0	0	0	45	45	0	0	0	0	0
T3	0	0	0	45	0	0	0	0	45	45	0	0	0	0
T4	0	0	0	0	45	0	0	0	0	45	45	0	0	0
T5	0	0	0	0	0	45	0	0	0	0	45	45	0	0
T6	0	0	0	0	0	0	45	0	0	0	0	45	90	100

作業半径 m	メインブーム長さ (m)													
	25.1	25.1	25.1	25.1	25.1	25.1	25.6	29.4	29.4	29.4	29.4	29.4	29.4	29.4
3	93.4	98.6	72.9	66.4	50.1	45.6	40.5	-	-	-	-	-	-	-
3.5	74.7	79.2	72.9	63.7	47.1	43.2	38.3	-	-	-	-	-	-	-
4	61.7	65.7	69.6	61.0	44.0	40.8	36.2	55.6	59.8	63.3	50.1	45.7	42.9	37.5
4.5	52.1	55.8	59.4	58.7	41.6	38.8	34.4	47.7	51.6	54.9	47.3	43.5	41.0	35.5
5	44.7	48.2	51.5	54.1	39.3	36.9	32.7	41.4	45.2	48.3	44.6	41.2	39.1	33.5
6	34.1	37.2	40.2	42.6	35.6	33.8	29.8	32.3	35.7	38.5	39.3	37.7	36.0	30.4
7	26.9	29.8	32.6	34.7	32.6	31.3	27.6	25.8	29.0	31.6	32.3	33.0	33.3	27.5
8	21.7	24.4	27.0	28.5	29.1	28.8	25.4	21.1	24.1	26.5	27.2	27.8	28.3	25.5
9	17.7	19.8	21.6	23.1	23.6	24.1	23.3	17.4	20.3	22.6	23.2	23.7	24.0	23.6
10	14.3	16.1	17.8	19.1	19.6	20.1	20.2	14.6	17.1	18.8	19.3	19.7	20.0	20.5
12	9.4	11.1	12.7	13.9	14.3	14.7	14.8	10.2	12.0	13.5	14.0	14.4	14.7	15.1
14	6.4	7.9	9.4	10.5	10.9	11.3	11.4	7.1	8.8	10.2	10.6	10.9	11.2	11.6
16	4.2	5.7	7.1	8.1	8.6	8.9	9.0	4.9	6.5	7.9	8.2	8.6	8.8	9.2
18	2.3	4.1	5.4	6.4	6.8	7.2	7.2	3.1	4.9	6.1	6.5	6.8	7.1	7.4
20	-	2.7	4.2	5.1	5.5	5.8	5.9	1.6	3.6	4.8	5.2	5.5	5.8	6.1
22	-	-	-	-	-	-	4.9	-	2.4	3.8	4.2	4.5	4.7	5.0
24	-	-	-	-	-	-	-	-	1.5	3.0	3.3	3.6	3.9	4.2
θ	80~28	80~28	80~28	80~28	80~28	80~28	80~28	79~42	79~27	79~27	79~27	79~27	79~27	79~27
掛数	10	11	8	7	6	5	5	6	7	7	6	5	5	4
LK	15	16	17	18	19	20	21	22	23	24	25	26	27	28
T1	45	0	0	0	0	0	0	45	0	0	0	0	0	0
T2	45	45	0	0	0	0	0	45	45	0	0	0	0	0
T3	45	45	45	0	0	0	0	45	45	45	0	0	0	0
T4	0	45	45	45	0	0	0	45	45	45	90	45	45	0
T5	0	0	45	45	90	45	45	0	45	45	45	90	45	90
T6	0	0	0	45	45	90	100	0	0	45	45	45	90	90

単位:t

LK ブーム伸縮コード
T? ブーム長さ構成 (%)

メインブーム定格総荷重

アウトリガー張出幅：5.95m

カウンタウエイト：13.3t

作業半径 m	メインブーム長さ (m)								
	30.6	33.6	33.6	33.6	33.6	33.6	33.6	33.6	34.9
5	29.3	39.3	42.8	43.6	44.3	40.8	38.5	34.4	-
6	26.6	31.2	34.4	35.1	35.8	36.8	34.8	31.3	27.5
7	24.1	25.4	28.3	29.1	29.7	30.6	30.9	29.0	25.3
8	22.2	21.0	23.8	24.5	25.1	26.0	26.2	26.6	23.3
9	20.6	17.6	20.3	20.9	21.5	22.4	22.6	23.4	21.6
10	19.0	14.9	17.5	18.1	18.7	19.5	19.7	20.4	20.3
12	15.2	10.8	12.9	13.3	13.7	14.3	14.4	15.0	15.1
14	11.7	7.9	9.6	10.0	10.3	10.9	11.0	11.5	11.6
16	9.3	5.7	7.3	7.7	8.0	8.5	8.6	9.1	9.2
18	7.5	4.1	5.6	5.9	6.3	6.8	6.9	7.3	7.4
20	6.2	2.6	4.3	4.6	5.0	5.4	5.5	6.0	6.1
22	5.1	1.4	3.3	3.6	3.9	4.4	4.5	4.9	5.0
24	4.2	-	2.3	2.7	3.1	3.5	3.6	4.1	4.1
26	3.5	-	1.5	1.9	2.3	2.8	2.9	3.4	3.4
28	-	-	-	1.2	1.6	2.2	2.3	2.8	2.9
30	-	-	-	-	1.1	1.6	1.7	2.3	2.3
θ	78~23	79~45	79~33	79~26	79~15	79~15	79~15	79~15	77~22
掛数	3	5	5	5	5	5	4	4	3
LK	29	30	31	32	33	34	35	36	37
T1	0	45	0	0	0	0	0	0	0
T2	0	45	45	0	0	0	0	0	0
T3	0	45	45	90	45	45	0	0	0
T4	0	45	45	45	90	45	90	45	45
T5	100	45	45	45	45	45	90	90	100
T6	100	0	45	45	45	90	45	90	100

作業半径 m	メインブーム長さ (m)								
	37.9	37.9	37.9	37.9	37.9	37.9	37.9	37.9	39.9
7	25.0	25.6	26.3	27.6	27.4	28.3	29.2	28.6	24.6
8	21.0	21.6	22.2	23.4	23.3	24.2	24.9	25.4	22.6
9	17.8	18.4	19.0	20.2	20.0	20.9	21.6	22.1	21.1
10	15.2	15.8	16.4	17.5	17.4	18.2	18.9	19.3	19.1
12	11.4	11.9	12.4	13.5	13.4	14.1	14.6	14.9	15.0
14	8.6	9.1	9.5	10.3	10.2	10.7	11.2	11.5	11.6
16	6.5	6.9	7.2	7.9	7.8	8.3	8.8	9.0	9.2
18	4.8	5.2	5.5	6.2	6.1	6.6	7.0	7.3	7.4
20	3.5	3.9	4.2	4.9	4.8	5.3	5.7	5.9	6.0
22	2.4	2.8	3.2	3.9	3.8	4.2	4.6	4.9	5.0
24	1.4	1.8	2.2	3.0	2.9	3.4	3.8	4.0	4.1
26	-	-	1.4	2.2	2.1	2.6	3.1	3.3	3.4
28	-	-	-	1.5	1.4	1.9	2.4	2.7	2.8
30	-	-	-	-	-	1.4	1.8	2.1	2.2
32	-	-	-	-	-	-	1.3	1.6	1.7
34	-	-	-	-	-	-	-	1.2	1.3
θ	77~47	77~43	77~43	77~38	77~38	77~32	77~26	77~16	78~25
掛数	3	3	3	3	3	3	3	3	3
LK	38	39	40	41	42	43	44	45	46
T1	45	0	0	0	0	0	0	0	0
T2	45	90	45	45	0	0	0	0	0
T3	45	45	90	45	90	45	45	0	0
T4	45	45	45	45	90	90	45	90	100
T5	45	45	45	45	45	90	90	90	100
T6	45	45	45	90	45	45	90	90	100

単位:t

LK ブーム伸縮コード
T? ブーム長さ構成 (%)

メインブーム定格総荷重

アウトリガー張出幅：5.95m

カウンタウエイト：13.3t

作業半径 m	メインブーム長さ (m)									
	42.1	42.1	42.1	42.1	42.1	42.1	42.1	42.1	44.2	
8	18.6	19.2	20.8	20.2	21.2	22.6	22.4	23.6	22.8	
9	15.8	16.3	17.9	17.2	18.2	19.6	19.4	20.5	20.1	
10	13.4	13.9	15.5	14.8	15.8	17.1	16.9	18.0	17.7	
12	9.8	10.3	11.8	11.2	12.0	13.3	13.1	14.2	14.0	
14	7.2	7.7	9.1	8.5	9.3	10.6	10.4	11.2	11.3	
16	5.2	5.7	7.0	6.5	7.3	8.2	8.1	8.8	8.9	
18	3.7	4.1	5.4	4.9	5.7	6.5	6.4	7.1	7.1	
20	2.4	2.8	4.1	3.6	4.4	5.2	5.1	5.7	5.8	
22	1.4	1.8	3.1	2.6	3.3	4.1	4.0	4.6	4.7	
24	-	-	2.2	1.7	2.4	3.3	3.2	3.8	3.9	
26	-	-	1.3	-	1.6	2.5	2.4	3.1	3.1	
28	-	-	-	-	-	1.8	1.7	2.4	2.5	
30	-	-	-	-	-	1.2	1.1	1.8	1.9	
32	-	-	-	-	-	-	-	1.3	1.4	
θ	77~56	78~56	78~49	78~52	78~49	78~41	78~41	78~36	78~40	
掛数	2	2	3	3	3	3	3	3	3	
LK	47	48	49	50	51	52	53	54	55	
T1	90	45	45	0	0	0	0	0	0	
T2	45	90	45	90	45	45	0	0	0	
T3	45	45	45	90	90	45	90	45	45	
T4	45	45	45	45	90	45	90	90	100	
T5	45	45	45	45	45	90	90	90	100	
T6	45	45	90	45	45	90	45	90	100	

作業半径 m	メインブーム長さ (m)													
	46.4	46.4	46.4	46.4	46.4	46.4	46.4	49.2	50.6	50.6	50.6	50.6	50.6	
9	14.4	15.3	17.4	16.6	17.7	18.7	19.1	-	-	-	-	-	-	-
10	12.2	13.2	15.1	14.3	15.5	16.4	16.8	16.3	11.6	12.8	14.6	14.1	15.3	
12	8.9	9.8	11.6	10.9	12.0	12.8	13.2	12.9	8.4	9.6	11.3	10.9	12.0	
14	6.4	7.3	9.0	8.3	9.4	10.2	10.6	10.3	6.1	7.2	8.8	8.4	9.5	
16	4.5	5.4	7.1	6.4	7.4	8.2	8.6	8.4	4.3	5.4	6.9	6.6	7.6	
18	3.0	3.9	5.5	4.9	5.9	6.6	6.8	6.8	2.9	3.9	5.4	5.1	6.1	
20	1.8	2.6	4.3	3.6	4.6	5.3	5.5	5.5	1.7	2.7	4.2	3.9	4.9	
22	-	1.6	3.2	2.6	3.6	4.2	4.4	4.5	-	1.7	3.2	2.9	3.9	
24	-	-	2.4	1.7	2.7	3.4	3.6	3.6	-	-	2.4	2.0	3.0	
26	-	-	1.6	1.0	1.9	2.6	2.9	2.9	-	-	1.7	1.3	2.3	
28	-	-	-	-	1.3	1.9	2.2	2.2	-	-	1.0	-	1.6	
30	-	-	-	-	-	1.3	1.6	1.6	-	-	-	-	1.1	
32	-	-	-	-	-	-	1.0	1.1	-	-	-	-	-	
θ	77~62	77~59	77~53	77~53	77~50	77~47	77~43	76~47	77~65	77~62	77~54	77~57	77~51	
掛数	2	2	2	2	2	2	2	2	2	2	2	2	2	
LK	56	57	58	59	60	61	62	63	64	65	66	67	68	
T1	90	45	45	0	0	0	0	0	90	45	45	0	0	
T2	90	90	45	90	45	45	0	0	90	90	45	90	45	
T3	45	90	45	90	90	45	90	100	90	90	45	90	90	
T4	45	45	45	90	90	90	90	100	45	90	90	90	90	
T5	45	45	90	45	90	90	90	100	45	45	90	90	90	
T6	45	45	90	45	45	90	90	100	45	45	90	45	90	

作業半径 m	メインブーム長さ (m)									
	53.5	54.9	54.9	54.9	54.9	58.5	59.1	59.1	62.7	63.4
12	11.8	8.3	9.5	10.5	10.9	10.6	-	-	-	-
14	9.4	6.1	7.2	8.2	8.6	8.4	6.2	7.6	7.3	6.5
16	7.6	4.4	5.5	6.4	6.8	6.6	4.5	5.8	5.6	4.9
18	6.1	3.0	4.1	5.0	5.3	5.2	3.2	4.5	4.3	3.6
20	4.9	1.9	2.9	3.8	4.1	4.1	2.1	3.3	3.2	2.5
22	3.9	-	1.9	2.9	3.2	3.1	1.2	2.4	2.3	1.6
24	3.0	-	1.1	2.0	2.3	2.3	-	1.6	1.5	-
26	2.3	-	-	1.3	1.6	1.6	-	-	-	-
28	1.7	-	-	-	1.0	1.0	-	-	-	-
30	1.2	-	-	-	-	-	-	-	-	-
θ	75~54	76~67	76~62	76~60	76~57	76~59	75~66	75~64	76~66	76~68
掛数	2	2	2	2	2	2	2	2	2	2
LK	69	70	71	72	73	74	75	76	77	78
T1	0	90	45	45	0	0	90	45	45	90
T2	45	90	90	45	90	100	90	90	100	90
T3	100	90	90	90	90	100	90	90	100	90
T4	100	90	90	90	90	100	90	90	100	90
T5	100	45	90	90	90	100	90	90	100	90
T6	100	45	45	90	90	100	45	90	100	90

LK ブーム伸縮コード
T? ブーム長さ構成 (%)

単位:t

メインブーム定格総荷重

アウトリガー張出幅：5.95m

カウンタウエイト：9.0t

作業半径 m	メインブーム長さ (m)													
	12.4	16.6	16.6	16.6	16.6	16.6	16.6	20.9	20.9	20.9	20.9	20.9	20.9	21.4
3	126.0	125.0	125.5	126.0	121.0	72.6	22.7	98.7	103.5	107.5	72.8	63.3	22.7	22.7
3.5	114.5	94.2	97.4	100.0	102.5	72.6	22.7	75.9	80.1	83.7	72.8	60.3	22.7	22.7
4	95.7	73.5	76.2	78.5	80.6	72.6	22.7	61.0	64.6	67.8	71.0	57.4	22.7	22.7
4.5	75.9	59.5	61.9	64.0	65.9	67.8	22.7	50.4	53.7	56.6	59.5	55.3	22.7	22.7
5	60.2	49.5	51.7	53.6	55.3	57.1	22.7	42.5	45.5	48.2	50.9	53.0	22.7	22.7
6	38.9	36.2	37.9	39.2	40.4	41.6	22.7	31.5	34.2	36.6	39.0	40.8	22.7	22.7
7	27.8	25.7	27.0	28.1	29.1	30.2	22.7	24.3	26.7	28.9	30.8	32.1	22.5	22.6
8	21.1	19.2	20.3	21.3	22.2	23.2	22.7	18.9	20.6	22.1	23.7	24.9	22.1	21.4
9	16.6	14.8	15.8	16.8	17.6	18.5	19.2	14.5	16.1	17.5	18.9	20.0	20.7	20.3
10	-	11.6	12.6	13.5	14.2	15.1	15.8	11.4	12.8	14.1	15.5	16.5	17.1	17.2
12	-	7.4	8.3	9.1	9.8	10.5	11.1	7.2	8.5	9.7	10.9	11.8	12.4	12.5
14	-	-	-	-	-	-	-	4.4	5.7	6.8	7.9	8.8	9.3	9.4
16	-	-	-	-	-	-	-	2.2	3.7	4.9	5.9	6.7	7.2	7.3
18	-	-	-	-	-	-	-	-	-	-	-	-	-	5.7
θ	68~25	74~32	74~32	74~32	74~32	74~32	74~32	77~30	77~30	77~30	77~30	77~30	77~30	78~18
掛数	14	14	14	14	13	8	3	11	11	12	8	7	3	3
LK	1	2	3	4	5	6	7	8	9	10	11	12	13	14
T1	0	45	0	0	0	0	0	45	0	0	0	0	0	0
T2	0	0	45	0	0	0	0	45	45	0	0	0	0	0
T3	0	0	0	45	0	0	0	0	45	45	0	0	0	0
T4	0	0	0	0	45	0	0	0	0	45	45	0	0	0
T5	0	0	0	0	0	45	0	0	0	0	45	45	0	0
T6	0	0	0	0	0	0	45	0	0	0	0	45	90	100

作業半径 m	メインブーム長さ (m)													
	25.1	25.1	25.1	25.1	25.1	25.1	25.6	29.4	29.4	29.4	29.4	29.4	29.4	29.4
3	81.4	86.5	72.9	66.4	50.1	45.6	40.5	-	-	-	-	-	-	-
3.5	64.8	69.3	72.9	63.7	47.1	43.2	38.3	-	-	-	-	-	-	-
4	53.3	57.3	61.2	61.0	44.0	40.8	36.2	48.1	52.3	55.9	50.1	45.7	42.9	37.5
4.5	44.8	48.5	52.0	54.8	41.6	38.8	34.4	41.0	45.0	48.3	47.3	43.5	41.0	35.5
5	38.2	41.7	45.0	47.6	39.3	36.9	32.7	35.5	39.2	42.3	43.2	41.2	39.1	33.5
6	28.9	32.0	35.0	37.3	35.6	33.8	29.8	27.4	30.8	33.6	34.4	35.1	35.6	30.4
7	22.5	25.3	28.1	30.3	31.1	31.3	27.6	21.7	24.8	27.4	28.2	28.8	29.3	27.5
8	17.8	20.5	23.2	25.0	25.6	26.1	25.4	17.5	20.4	22.9	23.6	24.2	24.7	25.3
9	14.3	16.8	18.7	20.1	20.7	21.1	21.2	14.2	17.1	19.4	20.1	20.7	21.1	21.5
10	11.6	13.5	15.3	16.6	17.1	17.5	17.6	11.7	14.4	16.3	16.7	17.2	17.5	17.9
12	7.5	9.1	10.7	11.9	12.3	12.7	12.8	7.9	10.1	11.6	12.0	12.4	12.7	13.1
14	4.7	6.3	7.7	8.8	9.3	9.7	9.7	5.2	7.1	8.6	9.0	9.3	9.6	10.0
16	2.5	4.3	5.7	6.8	7.2	7.5	7.6	3.2	5.1	6.5	6.9	7.2	7.5	7.8
18	-	2.6	4.2	5.2	5.6	6.0	6.0	1.6	3.6	4.9	5.3	5.6	5.9	6.2
20	-	1.4	3.0	4.1	4.5	4.8	4.8	-	2.3	3.8	4.1	4.5	4.7	5.0
22	-	-	-	-	-	-	3.9	-	1.3	2.8	3.2	3.5	3.8	4.1
24	-	-	-	-	-	-	-	-	-	2.0	2.4	2.8	3.0	3.3
θ	80~28	80~28	80~28	80~28	80~28	80~28	80~28	79~48	79~35	79~27	79~27	79~27	79~27	79~27
掛数	9	10	8	7	6	5	5	5	6	6	6	5	5	4
LK	15	16	17	18	19	20	21	22	23	24	25	26	27	28
T1	45	0	0	0	0	0	0	45	0	0	0	0	0	0
T2	45	45	0	0	0	0	0	45	45	0	0	0	0	0
T3	45	45	45	0	0	0	0	45	45	45	0	0	0	0
T4	0	45	45	45	0	0	0	45	45	45	90	45	45	0
T5	0	0	45	45	90	45	45	0	45	45	45	90	45	90
T6	0	0	0	45	45	90	100	0	0	45	45	45	90	90

単位:t

LK ブーム伸縮コード
T? ブーム長さ構成 (%)

メインブーム定格総荷重

アウトリガー張出幅：5.95m

カウンタウエイト：9.0t

作業半径 m	メインブーム長さ (m)								
	30.6	33.6	33.6	33.6	33.6	33.6	33.6	33.6	34.9
5	29.3	33.8	37.3	38.1	38.9	40.0	38.5	34.4	-
6	26.6	26.6	29.8	30.5	31.2	32.2	32.5	31.3	27.5
7	24.1	21.4	24.4	25.1	25.8	26.7	26.9	27.9	25.3
8	22.2	17.5	20.4	21.0	21.7	22.5	22.7	23.6	23.3
9	20.6	14.5	17.2	17.9	18.5	19.3	19.5	20.4	20.1
10	18.0	12.1	14.7	15.3	15.9	16.7	16.9	17.7	17.6
12	13.2	8.5	10.9	11.4	11.7	12.3	12.4	13.0	13.1
14	10.1	5.9	8.0	8.4	8.7	9.2	9.4	9.9	10.0
16	7.9	4.0	5.9	6.3	6.6	7.1	7.2	7.7	7.8
18	6.3	2.5	4.4	4.7	5.1	5.6	5.7	6.1	6.2
20	5.1	1.3	3.2	3.6	3.9	4.4	4.5	4.9	5.0
22	4.1	-	2.1	2.6	3.0	3.4	3.5	4.0	4.1
24	3.4	-	1.2	1.7	2.1	2.6	2.8	3.2	3.3
26	2.8	-	-	-	1.3	1.9	2.0	2.6	2.7
28	-	-	-	-	-	1.3	1.4	2.0	2.1
30	-	-	-	-	-	-	-	1.5	1.5
θ	78~23	79~50	79~39	79~39	79~33	79~26	79~26	79~15	77~22
掛数	3	4	4	4	4	5	4	4	3
LK	29	30	31	32	33	34	35	36	37
T1	0	45	0	0	0	0	0	0	0
T2	0	45	45	0	0	0	0	0	0
T3	0	45	45	90	45	45	0	0	0
T4	0	45	45	45	90	45	90	45	45
T5	100	45	45	45	45	45	90	90	100
T6	100	0	45	45	45	90	45	90	100

作業半径 m	メインブーム長さ (m)								
	37.9	37.9	37.9	37.9	37.9	37.9	37.9	37.9	39.9
7	21.3	21.9	22.5	23.9	23.7	24.6	25.4	25.9	24.6
8	17.7	18.3	18.9	20.1	20.0	20.9	21.6	22.1	21.7
9	14.9	15.4	16.0	17.2	17.1	17.9	18.7	19.1	18.8
10	12.6	13.1	13.7	14.9	14.7	15.5	16.2	16.7	16.5
12	9.1	9.6	10.2	11.3	11.1	11.9	12.6	12.9	12.9
14	6.6	7.1	7.7	8.6	8.6	9.1	9.5	9.8	9.9
16	4.7	5.2	5.7	6.5	6.5	7.0	7.4	7.7	7.8
18	3.3	3.8	4.2	5.0	4.9	5.4	5.8	6.1	6.2
20	2.1	2.6	3.1	3.8	3.7	4.2	4.6	4.9	5.0
22	1.2	1.6	2.0	2.9	2.8	3.3	3.7	3.9	4.0
24	-	-	1.2	2.0	1.9	2.4	2.9	3.1	3.2
26	-	-	-	1.2	1.1	1.7	2.2	2.5	2.6
28	-	-	-	-	-	1.1	1.6	1.9	2.0
30	-	-	-	-	-	-	1.0	1.3	1.4
θ	77~51	77~51	77~51	77~43	77~43	77~38	77~32	77~32	78~37
掛数	3	3	3	3	3	3	3	3	3
LK	38	39	40	41	42	43	44	45	46
T1	45	0	0	0	0	0	0	0	0
T2	45	90	45	45	0	0	0	0	0
T3	45	45	90	45	90	45	45	0	0
T4	45	45	45	45	90	90	45	90	100
T5	45	45	45	45	45	90	90	90	100
T6	45	45	45	90	45	45	90	90	100

単位:t

LK ブーム伸縮コード
T? ブーム長さ構成 (%)

メインブーム定格総荷重

アウトリガー張出幅：5.95m

カウンタウエイト：9.0t

作業半径 m	メインブーム長さ (m)									
	42.1	42.1	42.1	42.1	42.1	42.1	42.1	42.1	42.1	44.2
8	15.5	16.0	17.7	17.0	18.0	19.5	19.3	20.5	20.0	
9	12.9	13.4	15.1	14.4	15.3	16.8	16.5	17.7	17.3	
10	10.8	11.3	12.9	12.3	13.2	14.6	14.3	15.5	15.2	
12	7.7	8.1	9.6	9.0	9.9	11.2	11.0	12.0	11.9	
14	5.3	5.8	7.2	6.6	7.5	8.7	8.5	9.5	9.4	
16	3.6	4.0	5.4	4.8	5.6	6.8	6.6	7.4	7.5	
18	2.2	2.6	3.9	3.4	4.2	5.3	5.2	5.9	5.9	
20	1.1	1.5	2.8	2.3	3.0	4.1	4.0	4.7	4.7	
22	-	-	1.8	1.3	2.1	3.2	3.0	3.7	3.8	
24	-	-	1.1	-	1.3	2.3	2.2	2.9	3.0	
26	-	-	-	-	-	1.6	1.4	2.2	2.3	
28	-	-	-	-	-	-	-	1.6	1.7	
30	-	-	-	-	-	-	-	1.0	1.1	
θ	77~59	78~59	78~52	78~56	78~52	78~49	78~49	78~41	78~44	
掛数	2	2	2	2	2	2	2	3	3	
LK	47	48	49	50	51	52	53	54	55	
T1	90	45	45	0	0	0	0	0	0	
T2	45	90	45	90	45	45	0	0	0	
T3	45	45	45	90	90	45	90	45	45	
T4	45	45	45	45	90	45	90	90	100	
T5	45	45	45	45	45	90	90	90	100	
T6	45	45	90	45	45	90	45	90	100	

作業半径 m	メインブーム長さ (m)													
	46.4	46.4	46.4	46.4	46.4	46.4	46.4	49.2	50.6	50.6	50.6	50.6	50.6	50.6
9	11.7	12.6	14.6	13.8	15.0	16.0	16.4	-	-	-	-	-	-	-
10	9.7	10.7	12.6	11.8	13.0	13.9	14.3	13.9	9.2	10.4	12.2	11.7	11.7	12.9
12	6.8	7.7	9.5	8.8	9.9	10.7	11.1	10.8	6.4	7.5	9.2	8.8	8.8	9.9
14	4.6	5.4	7.2	6.5	7.6	8.4	8.7	8.5	4.3	5.4	7.0	6.6	6.6	7.7
16	2.9	3.7	5.5	4.8	5.8	6.6	6.9	6.8	2.7	3.8	5.4	5.0	5.0	6.0
18	1.6	2.4	4.1	3.4	4.4	5.2	5.5	5.4	1.4	2.5	4.0	3.6	3.6	4.7
20	-	1.3	2.9	2.3	3.3	4.0	4.4	4.3	-	1.4	2.9	2.6	2.6	3.6
22	-	-	2.0	1.4	2.3	3.1	3.4	3.3	-	-	2.0	1.7	1.7	2.7
24	-	-	1.3	-	1.6	2.3	2.6	2.5	-	-	1.3	-	-	1.9
26	-	-	-	-	-	1.6	1.9	1.9	-	-	-	-	-	1.3
28	-	-	-	-	-	1.0	1.3	1.3	-	-	-	-	-	-
θ	77~65	77~62	77~56	77~59	77~56	77~50	77~50	76~53	77~67	77~65	77~59	77~62	77~57	
掛数	2	2	2	2	2	2	2	2	2	2	2	2	2	2
LK	56	57	58	59	60	61	62	63	64	65	66	67	68	
T1	90	45	45	0	0	0	0	0	90	45	45	0	0	
T2	90	90	45	90	45	45	0	0	90	90	45	90	45	
T3	45	90	45	90	90	45	90	100	90	90	45	90	90	
T4	45	45	45	90	90	90	90	100	45	90	90	90	90	
T5	45	45	90	45	90	90	90	100	45	45	90	90	90	
T6	45	45	90	45	45	90	90	100	45	45	90	45	90	

カウンタウエイト：9.0t

作業半径 m	メインブーム長さ (m)						
	53.5	54.9	54.9	54.9	58.5	59.1	62.7
12	9.8	7.5	8.6	8.9	8.7	-	-
14	7.7	5.5	6.5	6.8	6.7	5.9	5.6
16	6.0	3.9	4.9	5.2	5.1	4.3	4.1
18	4.7	2.7	3.6	3.9	3.9	3.1	3.0
20	3.6	1.6	2.6	2.9	2.8	2.1	2.0
22	2.7	-	1.7	2.0	2.0	1.3	1.2
24	2.0	-	-	1.3	1.3	-	-
26	1.3	-	-	-	-	-	-
θ	75~59	76~67	76~64	76~62	76~64	76~66	75~68
掛数	2	2	2	2	2	2	2
LK	69	71	72	73	74	76	77
T1	0	45	45	0	0	45	45
T2	45	90	45	90	100	90	100
T3	100	90	90	90	100	90	100
T4	100	90	90	90	100	90	100
T5	100	90	90	90	100	90	100
T6	100	45	90	90	100	90	100

単位：t

LK ブーム伸縮コード
T? ブーム長さ構成 (%)

メインブーム定格総荷重

アウトリガー張出幅：5.95m

カウンタウエイト：5.9t

作業半径 m	メインブーム長さ (m)													
	12.4	16.6	16.6	16.6	16.6	16.6	16.6	20.9	20.9	20.9	20.9	20.9	20.9	21.4
3	125.5	114.0	118.0	121.5	121.0	72.6	22.7	87.3	92.2	96.5	72.8	63.3	22.7	22.7
3.5	114.0	83.4	86.6	89.3	91.8	72.6	22.7	66.9	71.0	74.7	72.8	60.3	22.7	22.7
4	85.2	64.7	67.4	69.8	71.9	72.6	22.7	53.5	57.1	60.4	63.5	57.4	22.7	22.7
4.5	67.3	52.2	54.6	56.7	58.6	60.5	22.7	44.0	47.3	50.2	53.1	55.3	22.7	22.7
5	53.5	43.3	45.4	47.3	49.0	50.8	22.7	36.9	39.9	42.6	45.3	47.4	22.7	22.7
6	34.3	31.3	33.2	34.7	35.9	37.1	22.7	27.1	29.7	32.1	34.5	36.3	22.7	22.7
7	24.4	22.3	23.6	24.7	25.7	26.8	22.7	20.5	23.0	25.1	27.3	28.7	22.5	22.6
8	18.3	16.4	17.6	18.6	19.5	20.4	21.2	15.9	17.8	19.4	20.9	22.1	22.1	21.4
9	14.3	12.5	13.5	14.4	15.3	16.2	16.9	12.2	13.8	15.2	16.6	17.7	18.3	18.5
10	-	9.6	10.6	11.5	12.3	13.1	13.8	9.4	10.8	12.1	13.5	14.5	15.1	15.3
12	-	5.9	6.8	7.5	8.2	9.0	9.6	5.6	6.9	8.1	9.3	10.2	10.8	10.9
14	-	-	-	-	-	-	-	2.9	4.4	5.5	6.7	7.5	8.0	8.1
16	-	-	-	-	-	-	-	-	2.4	3.8	4.8	5.6	6.1	6.2
18	-	-	-	-	-	-	-	-	-	-	-	-	-	4.8
θ	68~25	74~32	74~32	74~32	74~32	74~32	74~32	77~40	77~30	77~30	77~30	77~30	77~30	78~18
掛数	14	13	13	14	13	8	3	10	10	11	8	7	3	3
LK	1	2	3	4	5	6	7	8	9	10	11	12	13	14
T1	0	45	0	0	0	0	0	45	0	0	0	0	0	0
T2	0	0	45	0	0	0	0	45	45	0	0	0	0	0
T3	0	0	0	45	0	0	0	0	45	45	0	0	0	0
T4	0	0	0	0	45	0	0	0	0	45	45	0	0	0
T5	0	0	0	0	0	45	0	0	0	0	45	45	0	0
T6	0	0	0	0	0	0	45	0	0	0	0	45	90	100

作業半径 m	メインブーム長さ (m)													
	25.1	25.1	25.1	25.1	25.1	25.1	25.6	29.4	29.4	29.4	29.4	29.4	29.4	29.4
3	71.9	77.0	72.9	66.4	50.1	45.6	40.5	-	-	-	-	-	-	-
3.5	57.0	61.5	65.8	63.7	47.1	43.2	38.3	-	-	-	-	-	-	-
4	46.7	50.7	54.5	57.6	44.0	40.8	36.2	42.2	46.4	49.9	50.1	45.7	42.9	37.5
4.5	39.0	42.7	46.3	49.1	41.6	38.8	34.4	35.8	39.8	43.1	44.0	43.5	41.0	35.5
5	33.1	36.6	39.9	42.5	39.3	36.9	32.7	30.9	34.6	37.7	38.5	39.3	39.1	33.5
6	24.7	27.8	30.8	33.2	34.1	33.8	29.8	23.5	26.9	29.7	30.5	31.2	31.8	30.4
7	19.0	21.9	24.6	26.8	27.6	28.3	27.6	18.4	21.6	24.2	24.9	25.6	26.1	26.7
8	14.8	17.5	20.1	22.1	22.8	23.3	23.4	14.6	17.6	20.0	20.7	21.4	21.8	22.5
9	11.7	14.2	16.4	17.8	18.3	18.8	18.9	11.7	14.5	16.9	17.5	18.1	18.6	19.2
10	9.2	11.5	13.3	14.6	15.1	15.5	15.6	9.4	12.1	14.3	14.7	15.2	15.5	15.9
12	5.6	7.5	9.1	10.3	10.8	11.2	11.3	6.0	8.5	10.0	10.4	10.8	11.1	11.5
14	3.1	5.0	6.5	7.6	8.0	8.4	8.5	3.6	5.9	7.3	7.7	8.0	8.3	8.7
16	1.2	3.0	4.6	5.7	6.1	6.4	6.5	1.8	4.0	5.4	5.8	6.1	6.4	6.7
18	-	1.5	3.2	4.3	4.7	5.0	5.1	-	2.5	4.0	4.4	4.7	5.0	5.3
20	-	-	2.0	3.2	3.6	3.9	4.0	-	1.3	2.9	3.3	3.6	3.9	4.2
22	-	-	-	-	-	-	3.2	-	-	1.9	2.4	2.8	3.0	3.3
24	-	-	-	-	-	-	-	-	-	1.2	1.6	2.0	2.3	2.6
θ	80~45	80~37	80~28	80~28	80~28	80~28	80~28	79~53	79~42	79~27	79~27	79~27	79~27	79~27
掛数	8	9	8	7	6	5	5	5	5	6	6	5	5	4
LK	15	16	17	18	19	20	21	22	23	24	25	26	27	28
T1	45	0	0	0	0	0	0	45	0	0	0	0	0	0
T2	45	45	0	0	0	0	0	45	45	0	0	0	0	0
T3	45	45	45	0	0	0	0	45	45	45	0	0	0	0
T4	0	45	45	45	0	0	0	45	45	45	90	45	45	0
T5	0	0	45	45	90	45	45	0	45	45	45	90	45	90
T6	0	0	0	45	45	90	100	0	0	45	45	45	90	90

単位:t

LK ブーム伸縮コード
T? ブーム長さ構成 (%)

メインブーム定格総荷重

アウトリガー張出幅：5.95m

カウンタウエイト：5.9t

作業半径 m	メインブーム長さ (m)								
	30.6	33.6	33.6	33.6	33.6	33.6	33.6	33.6	34.9
5	29.3	29.5	33.0	33.8	34.6	35.7	35.9	34.4	-
6	26.6	23.0	26.2	26.9	27.6	28.6	28.9	29.9	27.5
7	24.1	18.3	21.3	22.0	22.7	23.6	23.8	24.8	24.4
8	22.2	14.8	17.6	18.3	18.9	19.8	20.0	20.9	20.7
9	19.0	12.1	14.8	15.5	16.0	16.9	17.1	17.9	17.8
10	16.0	9.9	12.5	13.1	13.7	14.5	14.7	15.5	15.4
12	11.6	6.7	9.1	9.7	10.2	10.7	10.9	11.4	11.5
14	8.8	4.3	6.7	7.1	7.4	8.0	8.1	8.6	8.7
16	6.8	2.6	4.8	5.2	5.5	6.0	6.1	6.6	6.7
18	5.4	1.3	3.4	3.8	4.1	4.6	4.7	5.2	5.3
20	4.3	-	2.2	2.7	3.1	3.5	3.6	4.1	4.2
22	3.4	-	1.2	1.7	2.1	2.7	2.8	3.2	3.3
24	2.7	-	-	-	1.3	1.8	2.0	2.5	2.6
26	2.1	-	-	-	-	1.2	1.3	1.9	1.9
28	-	-	-	-	-	-	-	1.3	1.4
θ	78~23	79~54	79~45	79~45	79~39	79~33	79~33	79~26	77~30
掛数	3	4	4	4	4	4	4	4	3
LK	29	30	31	32	33	34	35	36	37
T1	0	45	0	0	0	0	0	0	0
T2	0	45	45	0	0	0	0	0	0
T3	0	45	45	90	45	45	0	0	0
T4	0	45	45	45	90	45	90	45	45
T5	100	45	45	45	45	45	90	90	100
T6	100	0	45	45	45	90	45	90	100

作業半径 m	メインブーム長さ (m)								
	37.9	37.9	37.9	37.9	37.9	37.9	37.9	37.9	39.9
7	18.3	19.0	19.6	20.9	20.8	21.7	22.5	23.0	22.5
8	15.1	15.7	16.3	17.6	17.4	18.3	19.1	19.5	19.2
9	12.5	13.1	13.7	14.9	14.8	15.6	16.3	16.8	16.5
10	10.5	11.0	11.6	12.8	12.6	13.4	14.2	14.6	14.4
12	7.4	7.9	8.4	9.5	9.4	10.2	10.8	11.2	11.2
14	5.1	5.6	6.1	7.2	7.0	7.8	8.3	8.5	8.7
16	3.4	3.9	4.4	5.4	5.3	5.9	6.3	6.6	6.7
18	2.1	2.6	3.0	4.0	3.9	4.5	4.9	5.1	5.3
20	1.0	1.5	2.0	2.9	2.8	3.4	3.8	4.0	4.2
22	-	-	1.1	2.0	1.9	2.5	2.9	3.2	3.3
24	-	-	-	1.2	1.1	1.6	2.1	2.4	2.6
26	-	-	-	-	-	-	1.5	1.8	1.9
28	-	-	-	-	-	-	-	1.2	1.3
θ	77~55	77~51	77~51	77~47	77~47	77~47	77~43	77~38	78~41
掛数	2	2	2	3	3	3	3	3	3
LK	38	39	40	41	42	43	44	45	46
T1	45	0	0	0	0	0	0	0	0
T2	45	90	45	45	0	0	0	0	0
T3	45	45	90	45	90	45	45	0	0
T4	45	45	45	45	90	90	45	90	100
T5	45	45	45	45	45	90	90	90	100
T6	45	45	45	90	45	45	90	90	100

単位:t

LK ブーム伸縮コード
T? ブーム長さ構成 (%)

メインブーム定格総荷重

アウトリガー張出幅：5.95m

カウンタウエイト：5.9t

作業半径 m	メインブーム長さ (m)									
	42.1	42.1	42.1	42.1	42.1	42.1	42.1	42.1	42.1	44.2
8	13.0	13.6	15.2	14.6	15.5	17.0	16.8	18.0	17.6	
9	10.7	11.2	12.8	12.2	13.1	14.5	14.3	15.5	15.2	
10	8.8	9.3	10.9	10.3	11.2	12.5	12.3	13.4	13.2	
12	6.0	6.4	7.9	7.3	8.2	9.5	9.3	10.3	10.2	
14	3.9	4.3	5.7	5.2	6.0	7.2	7.0	8.1	8.0	
16	2.3	2.7	4.1	3.5	4.3	5.5	5.3	6.3	6.3	
18	1.0	1.4	2.8	2.2	3.0	4.2	4.0	4.9	4.9	
20	-	-	1.7	1.2	2.0	3.1	2.9	3.8	3.9	
22	-	-	-	-	1.1	2.2	2.1	3.0	3.0	
24	-	-	-	-	-	1.5	1.3	2.2	2.2	
26	-	-	-	-	-	-	-	1.5	1.6	
θ	77~62	78~62	78~59	78~59	78~56	78~52	78~52	78~49	78~51	
掛数	2	2	2	2	2	2	2	2	2	
LK	47	48	49	50	51	52	53	54	55	
T1	90	45	45	0	0	0	0	0	0	
T2	45	90	45	90	45	45	0	0	0	
T3	45	45	45	90	90	45	90	45	45	
T4	45	45	45	45	90	45	90	90	100	
T5	45	45	45	45	45	90	90	90	100	
T6	45	45	90	45	45	90	45	90	100	

作業半径 m	メインブーム長さ (m)											
	46.4	46.4	46.4	46.4	46.4	46.4	46.4	49.2	50.6	50.6	50.6	50.6
9	9.5	10.5	12.5	11.7	12.9	13.8	14.2	-	-	-	-	-
10	7.8	8.7	10.7	9.9	11.0	12.0	12.3	12.0	8.5	10.3	9.9	11.0
12	5.1	6.0	7.8	7.1	8.2	9.1	9.4	9.2	5.9	7.6	7.2	8.3
14	3.1	4.0	5.8	5.1	6.1	7.0	7.3	7.1	4.0	5.6	5.2	6.3
16	1.6	2.5	4.2	3.5	4.5	5.3	5.7	5.5	2.5	4.1	3.7	4.8
18	-	1.3	2.9	2.3	3.3	4.0	4.4	4.3	1.4	2.9	2.5	3.6
20	-	-	1.9	1.3	2.2	3.0	3.3	3.2	-	1.9	1.5	2.6
22	-	-	1.1	-	1.4	2.2	2.5	2.4	-	1.1	-	1.7
24	-	-	-	-	-	1.4	1.7	1.7	-	-	-	1.0
26	-	-	-	-	-	-	1.1	1.1	-	-	-	-
θ	77~68	77~65	77~59	77~62	77~59	77~56	77~53	76~56	77~67	77~62	77~65	77~59
掛数	2	2	2	2	2	2	2	2	2	2	2	2
LK	56	57	58	59	60	61	62	63	65	66	67	68
T1	90	45	45	0	0	0	0	0	90	45	0	0
T2	90	90	45	90	45	45	0	0	90	45	90	45
T3	45	90	45	90	90	45	90	100	90	45	90	90
T4	45	45	45	90	90	90	90	100	90	90	90	90
T5	45	45	90	45	90	90	90	100	45	90	90	90
T6	45	45	90	45	45	90	90	100	45	90	45	90

作業半径 m	メインブーム長さ (m)				
	53.5	54.9	54.9	54.9	58.5
12	8.2	7.0	8.9	7.3	7.1
14	6.3	5.1	6.6	5.5	5.3
16	4.8	3.7	4.8	4.0	3.9
18	3.6	2.5	3.4	2.8	2.8
20	2.6	1.6	2.3	1.9	1.8
22	1.8	-	1.4	1.1	1.1
24	1.1	-	-	-	-
θ	75~61	76~67	76~64	76~64	76~66
掛数	2	2	2	2	2
LK	69	72	71	73	74
T1	0	45	45	0	0
T2	45	45	90	90	100
T3	100	90	90	90	100
T4	100	90	90	90	100
T5	100	90	90	90	100
T6	100	90	45	90	100

単位:t

LK ブーム伸縮コード
T? ブーム長さ構成 (%)

メインブーム定格総荷重

アウトリガー張出幅：5.95m

カウンタウエイト：0.0t

作業半径 m	メインブーム長さ (m)													
	12.4	16.6	16.6	16.6	16.6	16.6	16.6	20.9	20.9	20.9	20.9	20.9	20.9	21.4
3	121.5	89.2	92.1	94.6	96.8	72.6	22.7	70.4	75.2	78.5	72.8	63.3	22.7	22.7
3.5	86.4	66.6	69.0	71.1	73.0	72.6	22.7	53.4	57.6	61.2	64.0	60.3	22.7	22.7
4	66.1	51.7	54.4	56.3	57.9	59.4	22.7	42.3	45.9	49.2	52.3	54.3	22.7	22.7
4.5	52.8	41.3	43.7	45.8	47.5	48.9	22.7	34.4	37.7	40.6	43.5	45.7	22.7	22.7
5	40.9	33.9	36.1	38.0	39.7	41.2	22.7	28.5	31.6	34.3	37.0	39.0	22.7	22.7
6	25.9	23.5	24.9	26.2	27.3	28.5	22.7	20.4	23.0	25.4	27.8	29.7	22.7	22.7
7	18.1	16.1	17.3	18.3	19.3	20.3	21.1	15.0	17.4	19.2	20.8	22.1	22.5	22.6
8	13.3	11.5	12.6	13.5	14.4	15.3	16.0	11.1	12.9	14.3	15.8	16.8	17.5	17.7
9	10.2	8.4	9.4	10.3	11.1	11.9	12.6	8.2	9.7	11.0	12.3	13.3	14.0	14.1
10	-	6.3	7.2	8.0	8.7	9.5	10.1	6.0	7.4	8.6	9.9	10.8	11.4	11.5
12	-	2.9	4.0	4.9	5.5	6.2	6.8	2.5	4.2	5.4	6.6	7.4	7.9	8.0
14	-	-	-	-	-	-	-	-	1.7	3.2	4.5	5.3	5.7	5.8
16	-	-	-	-	-	-	-	-	-	1.5	2.9	3.8	4.2	4.3
18	-	-	-	-	-	-	-	-	-	-	-	-	-	3.2
θ	68~25	74~32	74~32	74~32	74~32	74~32	74~32	77~49	77~40	77~30	77~30	77~30	77~30	78~18
掛数	14	10	10	10	11	8	3	8	8	9	8	7	3	3
LK	1	2	3	4	5	6	7	8	9	10	11	12	13	14
T1	0	45	0	0	0	0	0	45	0	0	0	0	0	0
T2	0	0	45	0	0	0	0	45	45	0	0	0	0	0
T3	0	0	0	45	0	0	0	0	45	45	0	0	0	0
T4	0	0	0	0	45	0	0	0	0	45	45	0	0	0
T5	0	0	0	0	0	45	0	0	0	0	45	45	0	0
T6	0	0	0	0	0	0	45	0	0	0	0	45	90	100

作業半径 m	メインブーム長さ (m)													
	25.1	25.1	25.1	25.1	25.1	25.1	25.6	29.4	29.4	29.4	29.4	29.4	29.4	29.4
3	57.8	62.9	67.7	66.4	50.1	45.6	40.5	-	-	-	-	-	-	-
3.5	45.4	49.9	54.1	57.5	47.1	43.2	38.3	-	-	-	-	-	-	-
4	36.8	40.8	44.7	47.7	44.0	40.8	36.2	33.4	37.6	41.1	42.1	43.0	42.9	37.5
4.5	30.4	34.2	37.7	40.5	41.6	38.8	34.4	28.1	32.0	35.3	36.2	37.1	37.7	35.5
5	25.6	29.0	32.3	34.9	35.9	36.8	32.7	23.9	27.6	30.7	31.6	32.4	33.0	33.5
6	18.6	21.7	24.7	27.0	27.9	28.6	28.5	17.8	21.2	24.0	24.8	25.5	26.1	26.8
7	13.8	16.7	19.4	21.6	22.4	23.1	23.0	13.5	16.7	19.3	20.0	20.7	21.2	21.8
8	10.3	13.0	15.5	17.0	17.5	18.0	18.1	10.4	13.3	15.8	16.5	17.1	17.6	18.2
9	7.7	10.3	12.1	13.4	14.0	14.4	14.5	7.9	10.8	13.1	13.6	14.0	14.3	14.8
10	5.7	8.0	9.6	10.9	11.4	11.8	11.9	6.0	8.7	10.6	11.0	11.4	11.7	12.1
12	2.7	4.9	6.4	7.5	7.9	8.3	8.4	3.1	5.7	7.2	7.6	8.0	8.2	8.6
14	-	2.4	4.3	5.3	5.7	6.1	6.1	1.2	3.6	5.0	5.4	5.8	6.0	6.4
16	-	-	2.5	3.8	4.2	4.5	4.6	-	1.8	3.5	3.9	4.2	4.5	4.8
18	-	-	1.2	2.6	3.1	3.4	3.5	-	-	2.2	2.7	3.1	3.3	3.6
20	-	-	-	1.5	2.0	2.4	2.5	-	-	1.1	1.6	2.0	2.3	2.8
22	-	-	-	-	-	-	1.7	-	-	-	-	1.2	1.5	1.9
24	-	-	-	-	-	-	-	-	-	-	-	-	-	1.2
θ	80~57	80~51	80~37	80~28	80~28	80~28	80~28	79~58	79~53	79~42	79~42	79~35	79~35	79~27
掛数	6	7	8	7	6	5	5	4	4	5	5	5	5	4
LK	15	16	17	18	19	20	21	22	23	24	25	26	27	28
T1	45	0	0	0	0	0	0	45	0	0	0	0	0	0
T2	45	45	0	0	0	0	0	45	45	0	0	0	0	0
T3	45	45	45	0	0	0	0	45	45	45	0	0	0	0
T4	0	45	45	45	0	0	0	45	45	45	90	45	45	0
T5	0	0	45	45	90	45	45	0	45	45	45	90	45	90
T6	0	0	0	45	45	90	100	0	0	45	45	45	90	90

単位:t

LK ブーム伸縮コード
T? ブーム長さ構成 (%)

メインブーム定格総荷重

アウトリガー張出幅：5.95m

カウンタウエイト：0.0t

作業半径 m	メインブーム長さ (m)									
	30.6	33.6	33.6	33.6	33.6	33.6	33.6	33.6	33.6	34.9
5	29.3	23.1	26.6	27.4	28.1	29.2	29.5	30.6	-	-
6	26.3	17.6	20.8	21.6	22.3	23.3	23.5	24.5	24.1	-
7	21.6	13.7	16.7	17.4	18.1	19.0	19.2	20.2	19.9	-
8	18.0	10.8	13.6	14.3	14.9	15.8	16.0	16.9	16.7	-
9	14.9	8.5	11.2	11.8	12.4	13.3	13.5	14.3	14.2	-
10	12.2	6.7	9.3	9.9	10.5	11.3	11.5	12.1	12.2	-
12	8.7	3.9	6.4	7.0	7.4	7.9	8.0	8.5	8.6	-
14	6.4	2.0	4.3	4.8	5.2	5.7	5.8	6.3	6.4	-
16	4.9	-	2.8	3.3	3.7	4.1	4.2	4.7	4.8	-
18	3.7	-	1.4	1.9	2.4	3.0	3.1	3.6	3.6	-
20	2.8	-	-	-	1.3	1.9	2.0	2.7	2.8	-
22	2.0	-	-	-	-	1.0	1.2	1.8	1.9	-
24	1.3	-	-	-	-	-	-	1.1	1.2	-
θ	78~31	79~62	79~54	79~54	79~50	79~45	79~45	79~39	77~42	-
掛数	3	3	3	3	3	3	4	4	3	-
LK	29	30	31	32	33	34	35	36	37	-
T1	0	45	0	0	0	0	0	0	0	-
T2	0	45	45	0	0	0	0	0	0	-
T3	0	45	45	90	45	45	0	0	0	-
T4	0	45	45	45	90	45	90	45	45	-
T5	100	45	45	45	45	45	90	90	100	-
T6	100	0	45	45	45	90	45	90	100	-

作業半径 m	メインブーム長さ (m)									
	37.9	37.9	37.9	37.9	37.9	37.9	37.9	37.9	39.9	-
7	14.0	14.6	15.3	16.6	16.4	17.3	18.1	18.6	18.2	-
8	11.2	11.8	12.5	13.7	13.5	14.4	15.2	15.7	15.4	-
9	9.1	9.7	10.3	11.5	11.3	12.2	12.9	13.3	13.2	-
10	7.4	7.9	8.5	9.6	9.5	10.3	11.0	11.5	11.3	-
12	4.7	5.3	5.8	6.9	6.8	7.5	8.2	8.5	8.6	-
14	2.8	3.3	3.9	4.9	4.8	5.5	6.0	6.2	6.3	-
16	1.4	1.9	2.4	3.4	3.3	4.0	4.4	4.7	4.8	-
18	-	-	1.3	2.2	2.1	2.8	3.3	3.5	3.6	-
20	-	-	-	1.2	1.1	1.7	2.2	2.6	2.7	-
22	-	-	-	-	-	-	1.4	1.7	1.8	-
24	-	-	-	-	-	-	-	-	1.1	-
θ	77~62	77~62	77~59	77~55	77~55	77~55	77~51	77~51	78~50	-
掛数	2	2	2	2	2	2	2	2	2	-
LK	38	39	40	41	42	43	44	45	46	-
T1	45	0	0	0	0	0	0	0	0	-
T2	45	90	45	45	0	0	0	0	0	-
T3	45	45	90	45	90	45	45	0	0	-
T4	45	45	45	45	90	90	45	90	100	-
T5	45	45	45	45	45	90	90	90	100	-
T6	45	45	45	90	45	45	90	90	100	-

単位：t

LK ブーム伸縮コード
T? ブーム長さ構成 (%)

メインブーム定格総荷重

アウトリガー張出幅：5.95m

カウンタウエイト：0.0t

作業半径 m	メインブーム長さ (m)									
	42.1	42.1	42.1	42.1	42.1	42.1	42.1	42.1	42.1	44.2
8	9.3	9.9	11.5	10.9	11.9	13.3	13.1	14.3	14.0	
9	7.4	7.9	9.5	8.9	9.8	11.2	11.0	12.2	11.9	
10	5.8	6.3	7.9	7.2	8.2	9.5	9.3	10.4	10.2	
12	3.4	3.9	5.3	4.8	5.6	6.9	6.7	7.8	7.7	
14	1.6	2.1	3.5	2.9	3.8	5.0	4.8	5.8	5.8	
16	-	-	2.1	1.6	2.4	3.6	3.4	4.4	4.3	
18	-	-	1.0	-	1.3	2.4	2.3	3.2	3.2	
20	-	-	-	-	-	1.5	1.4	2.3	2.3	
22	-	-	-	-	-	-	-	1.4	1.5	
θ	77~68	78~68	78~62	78~65	78~62	78~59	78~59	78~56	78~58	
掛数	2	2	2	2	2	2	2	2	2	
LK	47	48	49	50	51	52	53	54	55	
T1	90	45	45	0	0	0	0	0	0	
T2	45	90	45	90	45	45	0	0	0	
T3	45	45	45	90	90	45	90	45	45	
T4	45	45	45	45	90	45	90	90	100	
T5	45	45	45	45	45	90	90	90	100	
T6	45	45	90	45	45	90	45	90	100	

作業半径 m	メインブーム長さ (m)									
	46.4	46.4	46.4	46.4	46.4	49.2	50.6	50.6	53.5	
9	9.3	8.5	9.7	10.6	11.0	-	-	-	-	
10	7.8	7.0	8.1	9.1	9.4	9.1	7.5	8.2	-	
12	5.4	4.6	5.7	6.6	7.0	6.8	5.2	5.9	5.9	
14	3.6	2.9	4.0	4.8	5.2	5.0	3.5	4.2	4.2	
16	2.3	1.6	2.6	3.4	3.8	3.6	2.2	2.9	3.0	
18	1.2	-	1.5	2.3	2.7	2.6	1.2	1.9	1.9	
20	-	-	-	1.5	1.8	1.7	-	1.0	1.1	
22	-	-	-	-	1.0	-	-	-	-	
θ	77~65	77~68	77~65	77~62	77~59	77~64	77~67	76~65	77~65	
掛数	2	2	3	3	3	2	2	2	2	
LK	58	59	60	61	62	63	66	68	69	
T1	45	0	0	0	0	0	45	0	0	
T2	45	90	45	45	0	0	45	45	45	
T3	45	90	90	45	90	100	45	90	100	
T4	45	90	90	90	90	100	90	90	100	
T5	90	45	90	90	90	100	90	90	100	
T6	90	45	45	90	90	100	90	90	100	

単位:t

LK ブーム伸縮コード
T? ブーム長さ構成 (%)

メインブーム定格総荷重

アウトリガー張出幅：2.8m

カウンタウエイト：0.0t

作業半径 m	メインブーム長さ (m)													
	12.4	16.6	16.6	16.6	16.6	16.6	16.6	20.9	20.9	20.9	20.9	20.9	20.9	21.4
3	28.0	19.6	21.6	23.3	24.9	26.5	22.7	15.5	18.2	20.7	23.2	25.1	22.7	22.7
3.5	22.0	15.2	17.0	18.6	20.0	21.5	22.7	12.0	14.5	16.8	19.2	20.9	21.9	21.8
4	17.0	11.8	13.5	15.0	16.3	17.8	19.0	9.2	11.6	13.8	16.0	17.7	18.7	18.7
4.5	13.2	9.2	10.8	12.2	13.5	14.9	16.1	7.1	9.4	11.4	13.6	15.1	16.1	16.1
5	10.5	7.2	8.7	10.0	11.2	12.5	13.3	5.3	7.5	9.5	11.5	13.1	14.0	14.0
6	6.8	4.1	5.5	6.7	7.8	8.6	9.3	2.6	4.7	6.5	8.5	9.9	10.7	10.8
7	4.4	1.9	3.2	4.4	5.3	6.1	6.7	-	2.6	4.4	6.2	7.4	8.0	8.1
8	2.3	-	1.5	2.5	3.4	4.3	4.9	-	1.1	2.7	4.5	5.5	6.1	6.2
9	-	-	-	-	1.8	2.8	3.6	-	-	1.5	3.2	4.2	4.7	4.8
10	-	-	-	-	-	1.6	2.4	-	-	-	2.0	3.1	3.7	3.8
12	-	-	-	-	-	-	-	-	-	-	-	1.2	1.9	2.0
θ	68~36	74~58	74~54	74~54	74~49	74~44	74~44	77~69	77~62	77~59	77~56	77~49	77~49	78~50
掛数	3	2	3	3	3	3	3	2	2	3	3	3	3	3
LK	1	2	3	4	5	6	7	8	9	10	11	12	13	14
T1	0	45	0	0	0	0	0	45	0	0	0	0	0	0
T2	0	0	45	0	0	0	0	45	45	0	0	0	0	0
T3	0	0	0	45	0	0	0	0	45	45	0	0	0	0
T4	0	0	0	0	45	0	0	0	0	45	45	0	0	0
T5	0	0	0	0	0	45	0	0	0	0	45	45	0	0
T6	0	0	0	0	0	0	45	0	0	0	0	45	90	100

作業半径 m	メインブーム長さ (m)													
	25.1	25.1	25.1	25.1	25.1	25.1	25.6	29.4	29.4	29.4	29.4	29.4	29.4	29.4
3	13.4	16.5	19.6	21.9	22.9	23.6	23.4	-	-	-	-	-	-	-
3.5	10.4	13.4	16.3	18.5	19.4	20.1	20.0	-	-	-	-	-	-	-
4	8.1	10.9	13.7	15.8	16.6	17.3	17.2	11.0	13.5	14.2	14.9	15.4	16.0	16.0
4.5	6.2	8.9	11.6	13.6	14.4	15.0	15.0	9.2	11.6	12.3	13.0	13.4	14.1	14.1
5	4.7	7.3	9.8	11.8	12.5	13.2	13.2	7.7	10.1	10.7	11.3	11.8	12.4	12.4
6	2.2	4.7	7.1	8.9	9.7	10.3	10.3	5.3	7.6	8.2	8.8	9.2	9.8	9.8
7	-	2.8	5.1	6.8	7.5	8.1	8.1	3.6	5.7	6.3	6.9	7.3	7.8	7.8
8	-	1.3	3.6	5.2	5.9	6.4	6.5	2.2	4.2	4.8	5.4	5.8	6.3	6.3
9	-	-	2.3	4.0	4.6	5.0	5.1	1.1	3.1	3.6	4.2	4.6	5.1	5.1
10	-	-	1.4	2.9	3.5	4.0	4.0	-	2.1	2.7	3.2	3.6	4.1	4.1
12	-	-	-	1.3	1.9	2.3	2.4	-	-	1.2	1.7	2.0	2.5	2.5
14	-	-	-	-	-	-	1.1	-	-	-	-	-	1.3	1.3
θ	80~72	80~67	80~62	80~57	80~57	80~57	80~52	79~69	79~67	79~62	79~62	79~62	79~62	79~58
掛数	2	2	2	3	3	3	2	2	2	2	2	2	2	2
LK	15	16	17	18	19	20	21	23	24	25	26	27	28	28
T1	45	0	0	0	0	0	0	0	0	0	0	0	0	0
T2	45	45	0	0	0	0	0	45	0	0	0	0	0	0
T3	45	45	45	0	0	0	0	45	45	0	0	0	0	0
T4	0	45	45	45	0	0	0	45	45	90	45	45	0	0
T5	0	0	45	45	90	45	45	45	45	45	90	45	90	90
T6	0	0	0	45	45	90	100	0	45	45	45	90	90	90

作業半径 m	メインブーム長さ (m)										
	30.6	33.6	33.6	33.6	33.6	33.6	33.6	34.9	37.9	37.9	37.9
5	12.3	8.0	8.7	9.3	10.1	10.3	11.2	-	-	-	-
6	9.7	5.8	6.5	7.0	7.9	8.1	8.9	8.8	-	-	-
7	7.8	4.2	4.8	5.3	6.1	6.3	7.1	7.0	6.0	6.4	6.3
8	6.3	2.9	3.5	4.0	4.7	4.9	5.7	5.7	4.7	5.1	5.1
9	5.1	1.8	2.4	2.9	3.6	3.8	4.5	4.5	3.7	4.0	4.0
10	4.1	-	1.5	2.0	2.7	2.9	3.6	3.6	2.8	3.2	3.2
12	2.6	-	-	-	1.3	1.4	2.1	2.2	1.4	1.8	1.8
14	1.4	-	-	-	-	-	1.1	1.1	-	-	-
θ	78~59	79~72	79~70	79~70	79~66	79~66	79~62	79~63	77~69	77~69	77~69
掛数	2	2	2	2	2	2	2	2	2	2	2
LK	29	31	32	33	34	35	36	37	44	45	46
T1	0	0	0	0	0	0	0	0	0	0	0
T2	0	45	0	0	0	0	0	0	0	0	0
T3	0	45	90	45	45	0	0	0	45	0	0
T4	0	45	45	90	45	90	45	45	45	90	100
T5	100	45	45	45	45	90	90	100	90	90	100
T6	100	45	45	45	90	45	90	100	90	90	100

LK ブーム伸縮コード
T? ブーム長さ構成 (%)

補助ジブ(33m) 作業半径-揚程図

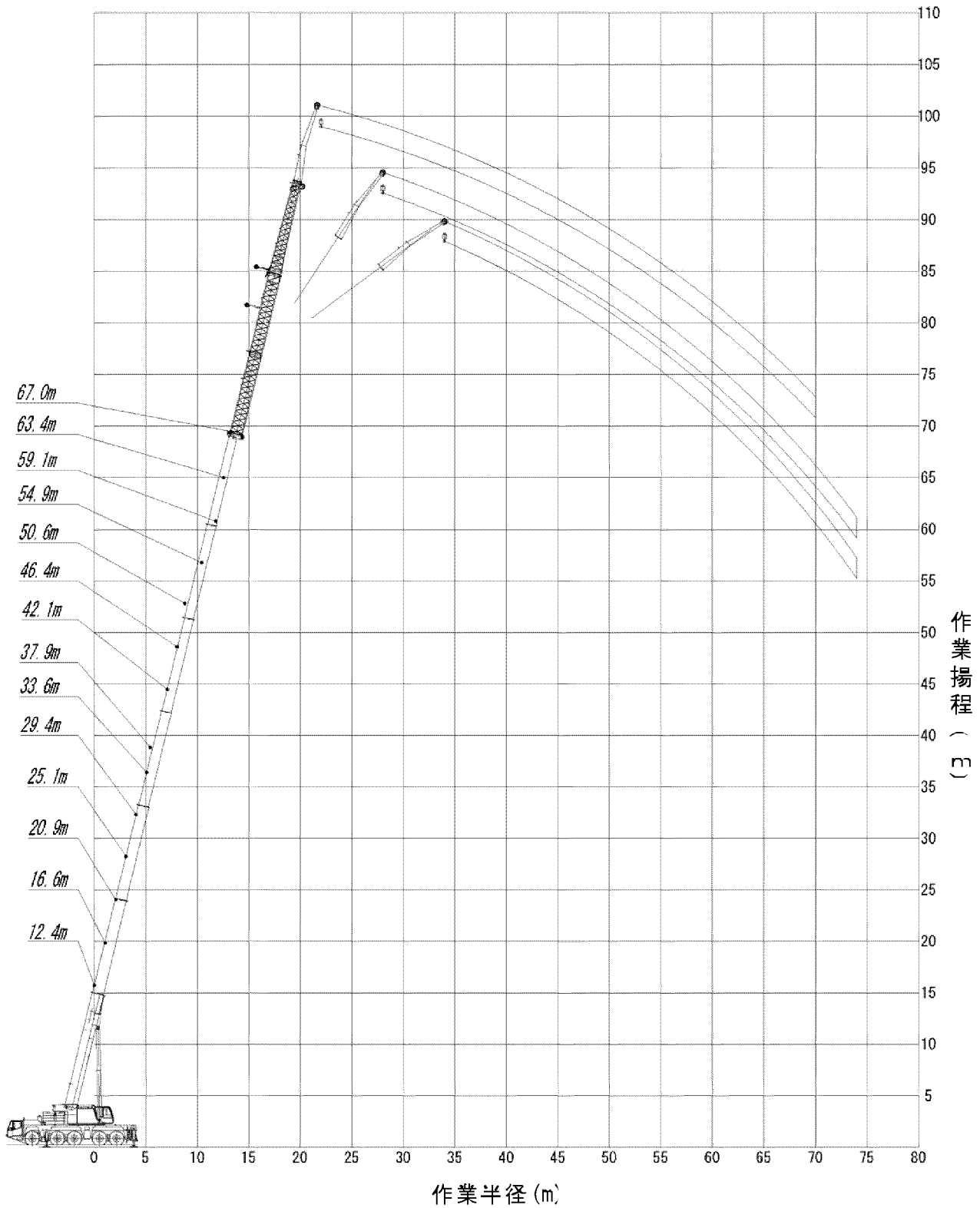

補助ジブ定格総荷重表

DZ-0678-2

ジブ長さ：9.0m
ジブオフセット角度：0°

アウトリガ張出幅：8.2m
カウンタウエイト：68.5t

作業半径 (m)	メインブーム長さ (m)												
	12.4	16.6	20.9	21.4	25.1	25.6	29.4	30.6	33.6	34.9	37.9	39.9	
3	19.7	19.1	-	-	-	-	-	-	-	-	-	-	
3.5	19.7	19.1	-	-	-	-	-	-	-	-	-	-	
4	19.7	19.1	19.1	19.0	-	-	-	-	-	-	-	-	
4.5	19.7	19.1	19.1	18.9	-	-	-	-	-	-	-	-	
5	19.6	19.1	19.1	18.8	19.7	19.7	-	-	-	-	-	-	
6	19.5	19.0	19.1	18.1	19.6	19.5	19.7	-	-	-	-	-	
7	19.1	18.8	18.7	17.3	19.1	18.1	19.7	18.4	19.6	-	-	-	
8	17.5	18.6	17.4	16.0	18.5	16.7	18.8	17.1	19.1	17.4	-	-	
9	16.0	18.1	16.2	14.7	17.5	15.6	17.7	16.0	18.3	16.3	18.1	16.0	
10	14.4	16.9	15.0	13.5	16.4	14.6	16.6	14.8	17.2	15.3	17.1	15.1	
12	12.3	14.6	13.2	11.7	14.2	12.6	14.8	13.1	15.3	13.4	15.4	13.5	
14	10.6	12.6	11.6	10.3	12.7	11.2	13.0	11.5	13.8	12.1	13.9	12.1	
16	9.4	11.3	10.1	8.9	11.4	10.1	11.7	10.1	12.3	10.8	12.8	11.1	
18	8.2	10.0	9.2	8.1	10.2	9.0	10.6	9.2	11.2	9.7	11.6	10.0	
20	-	9.1	8.4	7.4	9.3	8.2	9.5	8.3	10.3	8.9	10.6	9.0	
22	-	8.2	7.6	6.6	8.6	7.6	8.6	7.4	9.4	8.2	9.8	8.3	
24	-	-	7.1	6.2	7.9	6.9	8.0	6.8	8.6	7.4	9.0	7.6	
26	-	-	6.5	5.7	7.3	6.4	7.3	6.3	8.0	6.8	8.2	7.0	
28	-	-	-	-	6.9	6.0	6.7	5.8	7.5	6.4	7.5	6.3	
30	-	-	-	-	6.5	5.6	6.3	5.3	7.0	5.9	7.0	5.8	
32	-	-	-	-	-	-	5.9	5.0	6.5	5.5	6.5	5.5	
34	-	-	-	-	-	-	5.5	4.6	6.1	5.1	6.1	5.1	
36	-	-	-	-	-	-	-	5.8	4.8	5.6	4.7	4.7	
38	-	-	-	-	-	-	-	5.5	4.6	5.3	4.3	4.3	
40	-	-	-	-	-	-	-	-	4.3	5.0	4.1	4.1	
42	-	-	-	-	-	-	-	-	-	4.7	3.8	3.8	
44	-	-	-	-	-	-	-	-	-	-	3.6	3.6	
θ	78~18	80~18	79~19	79~22	79~19	79~21	79~19	78~24	78~19	77~15	77~19	78~18	
掛数	2	2	2	2	2	2	2	2	2	2	2	2	
LK	1	7	13	14	20	21	28	29	36	37	45	46	
ブーム長さ構成 (%)													
T1	0	0	0	0	0	0	0	0	0	0	0	0	
T2	0	0	0	0	0	0	0	0	0	0	0	0	
T3	0	0	0	0	0	0	0	0	0	0	0	0	
T4	0	0	0	0	0	0	0	0	45	45	90	100	
T5	0	0	0	0	45	45	90	100	90	100	90	100	
T6	0	45	90	100	90	100	90	100	90	100	90	100	

単位:t

作業半径 (m)	メインブーム長さ (m)												
	42.1	44.2	46.4	49.2	50.6	53.5	54.9	58.5	59.1	62.7	63.4	67.8	
10	17.1	15.0	-	-	-	-	-	-	-	-	-	-	
12	15.6	13.6	15.3	12.9	15.2	-	-	-	-	-	-	-	
14	14.1	12.4	14.1	12.1	14.0	11.7	13.4	-	11.7	-	-	-	
16	13.0	11.2	12.9	11.2	13.0	11.0	12.8	10.4	11.7	9.5	10.0	-	
18	12.0	10.4	11.9	10.3	12.1	10.3	12.0	9.8	11.5	9.4	10.0	7.9	
20	11.0	9.5	11.0	9.5	11.3	9.5	11.2	9.3	11.0	9.0	10.0	7.9	
22	10.1	8.6	10.2	8.7	10.5	8.8	10.5	8.7	10.4	8.6	9.8	7.9	
24	9.4	8.0	9.3	7.9	9.7	8.2	9.8	8.2	9.9	8.2	9.6	7.8	
26	8.8	7.4	8.7	7.2	8.9	7.5	9.2	7.6	9.3	7.7	9.2	7.8	
28	8.1	6.9	8.1	6.7	8.3	6.8	8.5	7.1	8.7	7.2	8.7	7.7	
30	7.5	6.3	7.5	6.2	7.8	6.4	7.9	6.5	8.1	6.7	8.2	7.3	
32	7.0	5.8	6.9	5.7	7.3	6.0	7.5	6.1	7.6	6.3	7.7	7.0	
34	6.6	5.5	6.3	5.2	6.8	5.6	7.0	5.7	7.2	5.9	7.3	6.6	
36	6.2	5.1	5.9	4.7	6.3	5.1	6.5	5.3	6.8	5.5	6.9	6.3	
38	5.8	4.8	5.6	4.4	5.9	4.7	6.1	4.9	6.4	5.1	6.5	6.0	
40	5.4	4.4	5.2	4.1	5.6	4.4	5.6	4.5	6.0	4.8	6.1	5.6	
42	5.2	4.2	4.8	3.8	5.2	4.1	5.3	4.1	5.6	4.4	5.8	5.3	
44	4.9	4.0	4.5	3.5	4.9	3.9	5.0	3.8	5.3	4.1	5.4	5.0	
46	4.7	3.7	4.2	3.2	4.6	3.6	4.7	3.5	5.0	3.8	5.0	4.6	
48	-	3.5	4.0	3.0	4.3	3.3	4.3	3.3	4.7	3.5	4.7	4.3	
50	-	-	3.7	2.8	4.1	3.1	4.0	3.0	4.4	3.3	4.4	4.0	
54	-	-	-	-	3.7	2.8	3.6	2.5	3.8	2.8	3.9	3.5	
58	-	-	-	-	-	-	3.1	2.2	3.4	2.4	3.3	3.0	
62	-	-	-	-	-	-	-	1.8	3.1	2.1	2.7	2.5	
66	-	-	-	-	-	-	-	-	-	1.8	2.1	2.0	
70	-	-	-	-	-	-	-	-	-	-	-	1.4	
θ	77~19	77~19	76~19	77~26	77~19	76~26	76~19	75~18	77~19	76~18	76~19	75~20	
掛数	2	2	2	2	2	2	2	2	2	2	2	2	
LK	54	55	62	63	68	69	73	74	76	77	78	79	
ブーム長さ構成 (%)													
T1	0	0	0	0	0	0	0	0	45	45	90	100	
T2	0	0	0	0	45	45	90	100	90	100	90	100	
T3	45	45	90	100	90	100	90	100	90	100	90	100	
T4	90	100	90	100	90	100	90	100	90	100	90	100	
T5	90	100	90	100	90	100	90	100	90	100	90	100	
T6	90	100	90	100	90	100	90	100	90	100	90	100	

単位:t

LK:ブーム伸縮コード

LK:ブーム伸縮コード

ジブ長さ：9.0m
ジブオフセット角度：20°

アウトリガ張出幅：8.2m
カウンタウエイト：68.5t

作業半径 (m)	メインブーム長さ (m)												
	12.4	16.6	20.9	21.4	25.1	25.6	29.4	30.6	33.6	34.9	37.9	39.9	
5	15.5	-	-	-	-	-	-	-	-	-	-	-	
6	14.3	15.0	-	-	-	-	-	-	-	-	-	-	
7	13.3	14.1	14.4	14.5	-	-	-	-	-	-	-	-	
8	12.5	13.2	13.7	13.6	14.1	14.0	-	-	-	-	-	-	
9	11.7	12.6	13.0	12.7	13.5	13.2	13.6	13.3	-	-	-	-	
10	11.0	11.9	12.5	11.9	12.9	12.5	13.1	12.6	13.3	12.7	-	-	
12	9.9	10.8	11.5	10.6	11.9	11.1	12.2	11.4	12.5	11.6	12.5	11.6	
14	9.0	9.9	10.5	9.4	11.1	10.0	11.4	10.4	11.7	10.7	11.8	10.7	
16	8.3	9.2	9.6	8.5	10.3	9.1	10.6	9.6	11.0	9.9	11.2	10.0	
18	-	8.5	8.7	7.7	9.5	8.4	9.8	8.7	10.3	9.1	10.5	9.3	
20	-	8.1	8.0	7.1	8.7	7.7	9.1	8.0	9.6	8.4	9.9	8.7	
22	-	-	7.4	6.5	8.1	7.1	8.4	7.3	9.0	7.8	9.2	8.1	
24	-	-	6.9	6.0	7.6	6.6	7.7	6.6	8.3	7.2	8.6	7.5	
26	-	-	6.5	5.7	7.1	6.2	7.2	6.2	7.7	6.7	8.1	6.9	
28	-	-	-	-	6.8	5.9	6.7	5.7	7.3	6.2	7.5	6.4	
30	-	-	-	-	6.4	5.6	6.2	5.3	6.8	5.8	6.9	5.8	
32	-	-	-	-	-	-	5.8	4.9	6.4	5.4	6.5	5.4	
34	-	-	-	-	-	-	5.5	4.6	6.0	5.0	6.1	5.1	
36	-	-	-	-	-	-	-	5.7	4.8	5.6	4.7	4.7	
38	-	-	-	-	-	-	-	5.4	4.5	5.3	4.3	4.3	
40	-	-	-	-	-	-	-	-	-	5.0	4.1	4.1	
42	-	-	-	-	-	-	-	-	-	4.7	3.8	3.8	
44	-	-	-	-	-	-	-	-	-	-	3.6	3.6	
θ	80~40	80~36	79~23	79~26	79~22	79~25	79~22	79~27	78~21	79~26	77~21	77~21	
掛数	2	2	2	2	2	2	2	2	2	2	2	2	
LK	1	7	13	14	20	21	28	29	36	37	45	46	
ブーム長さ構成 (%)													
T1	0	0	0	0	0	0	0	0	0	0	0	0	
T2	0	0	0	0	0	0	0	0	0	0	0	0	
T3	0	0	0	0	0	0	0	0	0	0	0	0	
T4	0	0	0	0	0	0	0	0	45	45	90	100	
T5	0	0	0	0	45	45	90	100	90	100	90	100	
T6	0	45	90	100	90	100	90	100	90	100	90	100	

単位:t

LK:ブーム伸縮コード

作業半径 (m)	メインブーム長さ (m)												
	42.1	44.2	46.4	49.2	50.6	53.5	54.9	58.5	59.1	62.7	63.4	67.8	
14	11.9	10.8	12.0	-	-	-	-	-	-	-	-	-	
16	11.3	10.1	11.4	10.1	11.4	10.1	-	-	-	-	-	-	
18	10.7	9.5	10.7	9.5	10.8	9.5	10.7	9.4	10.7	-	-	-	
20	10.1	8.9	10.1	9.0	10.2	9.0	10.2	8.9	10.2	8.9	9.9	-	
22	9.5	8.3	9.6	8.4	9.7	8.5	9.8	8.5	9.8	8.4	9.7	7.9	
24	9.0	7.8	9.1	7.8	9.2	8.0	9.3	8.0	9.4	8.0	9.3	7.8	
26	8.5	7.2	8.6	7.2	8.7	7.4	8.8	7.5	8.9	7.5	8.9	7.7	
28	7.9	6.8	8.0	6.6	8.3	6.9	8.3	7.0	8.5	7.1	8.5	7.5	
30	7.4	6.3	7.5	6.2	7.8	6.4	7.8	6.6	8.0	6.7	8.1	7.3	
32	6.9	5.8	6.9	5.7	7.3	6.0	7.4	6.1	7.6	6.3	7.7	7.0	
34	6.5	5.4	6.4	5.3	6.8	5.6	7.0	5.7	7.1	5.9	7.2	6.6	
36	6.2	5.1	5.9	4.8	6.4	5.2	6.6	5.3	6.8	5.5	6.8	6.3	
38	5.8	4.8	5.6	4.5	5.9	4.8	6.2	5.0	6.4	5.2	6.5	6.0	
40	5.4	4.5	5.2	4.2	5.6	4.4	5.7	4.6	6.0	4.8	6.1	5.6	
42	5.2	4.2	4.9	3.9	5.2	4.2	5.4	4.2	5.7	4.5	5.8	5.3	
44	4.9	3.9	4.5	3.6	4.9	3.9	5.0	3.9	5.3	4.2	5.5	5.0	
46	4.7	3.7	4.2	3.3	4.6	3.6	4.7	3.6	5.0	3.9	5.1	4.7	
48	-	3.5	4.0	3.1	4.3	3.4	4.4	3.4	4.7	3.6	4.8	4.4	
50	-	-	3.7	2.9	4.1	3.1	4.1	3.1	4.5	3.4	4.5	4.1	
54	-	-	-	-	3.7	2.8	3.6	2.6	3.9	2.9	3.9	3.5	
58	-	-	-	-	-	-	3.1	2.2	3.5	2.4	3.4	3.0	
62	-	-	-	-	-	-	-	1.8	3.1	2.1	2.9	2.5	
66	-	-	-	-	-	-	-	-	-	1.8	2.2	2.1	
70	-	-	-	-	-	-	-	-	-	-	-	1.5	
θ	76~21	76~21	77~21	75~28	76~21	76~28	75~21	76~19	76~21	75~19	75~21	74~21	
掛数	2	2	2	2	2	2	2	2	2	2	2	2	
LK	54	55	62	63	68	69	73	74	76	77	78	79	
ブーム長さ構成 (%)													
T1	0	0	0	0	0	0	0	0	45	45	90	100	
T2	0	0	0	0	45	45	90	100	90	100	90	100	
T3	45	45	90	100	90	100	90	100	90	100	90	100	
T4	90	100	90	100	90	100	90	100	90	100	90	100	
T5	90	100	90	100	90	100	90	100	90	100	90	100	
T6	90	100	90	100	90	100	90	100	90	100	90	100	

単位:t

LK:ブーム伸縮コード

ジブ長さ：9.0m
ジブオフセット角度：40°

アウトリガ張出幅：8.2m
カウンタウエイト：68.5t

作業半径 (m)	メインブーム長さ (m)												
	12.4	16.6	20.9	21.4	25.1	25.6	29.4	30.6	33.6	34.9	37.9	39.9	
7	10.3	-	-	-	-	-	-	-	-	-	-	-	
8	9.8	10.1	-	-	-	-	-	-	-	-	-	-	
9	9.4	9.7	9.9	9.9	-	-	-	-	-	-	-	-	
10	9.1	9.4	9.6	9.6	9.8	9.8	-	-	-	-	-	-	
12	8.5	8.8	9.1	9.1	9.3	9.3	9.4	9.4	9.5	9.5	-	-	
14	8.0	8.4	8.7	8.7	8.9	8.9	9.0	9.0	9.1	9.1	9.2	9.1	
16	-	8.0	8.3	8.1	8.5	8.4	8.7	8.6	8.8	8.8	8.9	8.9	
18	-	7.9	8.0	7.4	8.3	8.0	8.4	8.2	8.5	8.4	8.6	8.6	
20	-	-	7.7	6.9	8.0	7.4	8.1	7.7	8.3	8.0	8.4	8.2	
22	-	-	7.3	6.4	7.8	6.9	7.9	7.2	8.0	7.5	8.2	7.8	
24	-	-	-	-	7.4	6.5	7.6	6.6	7.8	7.1	7.9	7.3	
26	-	-	-	-	7.1	6.2	7.2	6.1	7.5	6.6	7.6	6.8	
28	-	-	-	-	-	-	6.7	5.7	7.2	6.1	7.3	6.4	
30	-	-	-	-	-	-	-	5.3	6.8	5.8	7.0	5.9	
32	-	-	-	-	-	-	-	-	6.4	5.4	6.5	5.4	
34	-	-	-	-	-	-	-	-	-	5.1	6.1	5.1	
36	-	-	-	-	-	-	-	-	-	-	5.7	4.7	
38	-	-	-	-	-	-	-	-	-	-	-	4.4	
θ	82~55	81~49	80~44	80~46	79~41	80~42	77~45	78~41	79~42	79~39	77~40	78~39	
掛数	2	2	2	2	2	2	2	2	2	2	2	2	
LK	1	7	13	14	20	21	28	29	36	37	45	46	
ブーム長さ構成(%)													
掛数	2	2	2	2	2	2	2	2	2	2	2	2	
T2	0	0	0	0	0	0	0	0	0	0	0	0	
T3	0	0	0	0	0	0	0	0	0	0	0	0	
T4	0	0	0	0	0	0	0	0	45	45	90	100	
T5	0	0	0	0	45	45	90	100	90	100	90	100	
T6	0	45	90	100	90	100	90	100	90	100	90	100	

単位:t

LK:ブーム伸縮コード

作業半径 (m)	メインブーム長さ (m)												
	42.1	44.2	46.4	49.2	50.6	53.5	54.9	58.5	59.1	62.7	63.4	67.8	
14	9.2	-	-	-	-	-	-	-	-	-	-	-	
16	8.9	8.9	-	-	-	-	-	-	-	-	-	-	
18	8.7	8.6	8.7	8.7	8.7	8.7	8.8	-	-	-	-	-	
20	8.5	8.3	8.5	8.3	8.6	8.3	8.6	8.3	8.6	-	-	-	
22	8.3	7.9	8.3	7.9	8.4	8.0	8.4	8.0	8.4	7.9	8.4	-	
24	8.1	7.5	8.2	7.5	8.2	7.7	8.2	7.7	8.3	7.7	8.3	7.8	
26	7.8	7.1	8.0	7.1	8.1	7.2	8.0	7.4	8.1	7.4	8.1	7.8	
28	7.5	6.7	7.8	6.7	7.9	6.8	7.8	7.0	7.9	7.1	8.0	7.6	
30	7.2	6.3	7.4	6.2	7.7	6.4	7.6	6.6	7.6	6.7	7.8	7.3	
32	6.9	5.9	6.9	5.8	7.3	6.0	7.4	6.2	7.4	6.3	7.5	7.0	
34	6.5	5.4	6.4	5.4	6.8	5.6	7.0	5.7	7.1	5.9	7.1	6.7	
36	6.2	5.1	6.0	4.9	6.4	5.2	6.6	5.4	6.8	5.5	6.8	6.3	
38	5.8	4.8	5.6	4.5	6.0	4.9	6.2	5.0	6.4	5.2	6.5	6.0	
40	5.5	4.5	5.2	4.2	5.6	4.5	5.8	4.7	6.1	4.9	6.2	5.7	
42	-	-	4.9	3.9	5.3	4.2	5.4	4.3	5.7	4.6	5.8	5.4	
44	-	-	-	3.6	5.0	3.9	5.1	3.9	5.4	4.2	5.5	5.1	
46	-	-	-	3.3	4.7	3.7	4.8	3.7	5.0	3.9	5.2	4.8	
48	-	-	-	-	-	3.4	4.4	3.4	4.8	3.6	4.9	4.5	
50	-	-	-	-	-	-	4.1	3.1	4.5	3.4	4.6	4.1	
54	-	-	-	-	-	-	-	2.6	3.9	2.9	4.0	3.6	
58	-	-	-	-	-	-	-	-	-	-	3.4	3.1	
62	-	-	-	-	-	-	-	-	-	-	-	2.5	
θ	78~38	76~42	75~41	76~38	76~40	77~40	77~38	76~37	76~37	75~42	75~36	74~36	
掛数	2	2	2	2	2	2	2	2	2	2	2	2	
LK	54	55	62	63	68	69	73	74	76	77	78	79	
ブーム長さ構成(%)													
T1	0	0	0	0	0	0	0	45	45	90	100		
T2	0	0	0	0	45	45	90	100	90	100	90	100	
T3	45	45	90	100	90	100	90	100	90	100	90	100	
T4	90	100	90	100	90	100	90	100	90	100	90	100	
T5	90	100	90	100	90	100	90	100	90	100	90	100	
T6	90	100	90	100	90	100	90	100	90	100	90	100	

単位:t

LK:ブーム伸縮コード

ジブ長さ：9.0m
ジブオフセット角度：0°

アウトリガ張出幅：8.2m
カウンタウエイト：59.9t

作業半径 (m)	メインブーム長さ (m)												
	12.4	16.6	20.9	21.4	25.1	25.6	29.4	30.6	33.6	34.9	37.9	39.9	
3	19.7	19.1	-	-	-	-	-	-	-	-	-	-	
3.5	19.7	19.1	-	-	-	-	-	-	-	-	-	-	
4	19.7	19.1	19.1	19.0	-	-	-	-	-	-	-	-	
4.5	19.7	19.1	19.1	18.9	-	-	-	-	-	-	-	-	
5	19.6	19.1	19.1	18.8	19.7	19.7	-	-	-	-	-	-	
6	19.5	19.0	19.1	18.1	19.6	19.5	19.7	-	-	-	-	-	
7	19.1	18.8	18.7	17.3	19.1	18.1	19.7	18.4	19.6	-	-	-	
8	17.5	18.6	17.4	16.0	18.5	16.7	18.8	17.1	19.1	17.4	-	-	
9	16.0	18.1	16.2	14.7	17.5	15.6	17.7	16.0	18.3	16.3	18.1	16.0	
10	14.4	16.9	15.0	13.5	16.4	14.6	16.6	14.8	17.2	15.3	17.1	15.1	
12	12.3	14.6	13.2	11.7	14.2	12.6	14.8	13.1	15.3	13.4	15.4	13.5	
14	10.6	12.6	11.6	10.3	12.7	11.2	13.0	11.5	13.8	12.1	13.9	12.1	
16	9.4	11.3	10.1	8.9	11.4	10.1	11.7	10.1	12.3	10.8	12.8	11.1	
18	8.2	10.0	9.2	8.1	10.2	9.0	10.6	9.2	11.2	9.7	11.6	10.0	
20	-	9.1	8.4	7.4	9.3	8.2	9.5	8.3	10.3	8.9	10.6	9.0	
22	-	8.2	7.6	6.6	8.6	7.6	8.6	7.4	9.4	8.2	9.8	8.3	
24	-	-	7.1	6.2	7.9	6.9	8.0	6.8	8.6	7.4	9.0	7.6	
26	-	-	6.5	5.7	7.3	6.4	7.3	6.3	8.0	6.8	8.2	7.0	
28	-	-	-	-	6.9	6.0	6.7	5.8	7.5	6.4	7.5	6.3	
30	-	-	-	-	6.5	5.6	6.3	5.3	7.0	5.9	7.0	5.8	
32	-	-	-	-	-	-	5.9	5.0	6.5	5.5	6.5	5.5	
34	-	-	-	-	-	-	5.5	4.6	6.1	5.1	6.1	5.1	
36	-	-	-	-	-	-	-	-	5.8	4.8	5.6	4.7	
38	-	-	-	-	-	-	-	-	5.5	4.6	5.3	4.3	
40	-	-	-	-	-	-	-	-	-	4.3	5.0	4.1	
42	-	-	-	-	-	-	-	-	-	-	4.7	3.8	
44	-	-	-	-	-	-	-	-	-	-	-	3.6	
θ	78~18	80~18	79~19	79~22	79~19	79~21	79~19	78~24	78~19	77~15	77~19	78~18	
掛数	2	2	2	2	2	2	2	2	2	2	2	2	
LK	1	7	13	14	20	21	28	29	36	37	45	46	
ブーム長さ構成(%)													
T1	0	0	0	0	0	0	0	0	0	0	0	0	
T2	0	0	0	0	0	0	0	0	0	0	0	0	
T3	0	0	0	0	0	0	0	0	0	0	0	0	
T4	0	0	0	0	0	0	0	0	45	45	90	100	
T5	0	0	0	0	45	45	90	100	90	100	90	100	
T6	0	45	90	100	90	100	90	100	90	100	90	100	

単位:t

LK:ブーム伸縮コード

作業半径 (m)	メインブーム長さ (m)												
	42.1	44.2	46.4	49.2	50.6	53.5	54.9	58.5	59.1	62.7	63.4	67.8	
10	17.1	15.0	-	-	-	-	-	-	-	-	-	-	
12	15.6	13.6	15.3	12.9	15.2	-	-	-	-	-	-	-	
14	14.1	12.4	14.1	12.1	14.0	11.7	13.4	-	11.7	-	-	-	
16	13.0	11.2	12.9	11.2	13.0	11.0	12.8	10.4	11.7	9.5	10.0	-	
18	12.0	10.4	11.9	10.3	12.1	10.3	12.0	9.8	11.5	9.4	10.0	7.9	
20	11.0	9.5	11.0	9.5	11.3	9.5	11.2	9.3	11.0	9.0	10.0	7.9	
22	10.1	8.6	10.2	8.7	10.5	8.8	10.5	8.7	10.4	8.6	9.8	7.9	
24	9.4	8.0	9.3	7.9	9.7	8.2	9.8	8.2	9.9	8.2	9.6	7.8	
26	8.8	7.4	8.7	7.2	8.9	7.5	9.2	7.6	9.3	7.7	9.2	7.8	
28	8.1	6.9	8.1	6.7	8.3	6.8	8.5	7.1	8.7	7.2	8.7	7.7	
30	7.5	6.3	7.5	6.2	7.8	6.4	7.9	6.5	8.1	6.7	8.2	7.3	
32	7.0	5.8	6.9	5.7	7.3	6.0	7.5	6.1	7.6	6.3	7.7	7.0	
34	6.6	5.5	6.3	5.2	6.8	5.6	7.0	5.7	7.2	5.9	7.3	6.6	
36	6.2	5.1	5.9	4.7	6.3	5.1	6.5	5.3	6.8	5.5	6.9	6.3	
38	5.8	4.8	5.6	4.4	5.9	4.7	6.1	4.9	6.4	5.1	6.5	6.0	
40	5.4	4.4	5.2	4.1	5.6	4.4	5.6	4.5	6.0	4.8	6.1	5.6	
42	5.2	4.2	4.8	3.8	5.2	4.1	5.3	4.1	5.6	4.4	5.8	5.3	
44	4.9	4.0	4.5	3.5	4.9	3.9	5.0	3.8	5.3	4.1	5.4	5.0	
46	4.7	3.7	4.2	3.2	4.6	3.6	4.7	3.5	5.0	3.8	5.0	4.6	
48	-	3.5	4.0	3.0	4.3	3.3	4.3	3.3	4.7	3.5	4.7	4.3	
50	-	-	3.7	2.8	4.1	3.1	4.0	3.0	4.4	3.3	4.3	4.0	
54	-	-	-	-	3.7	2.8	3.6	2.5	3.8	2.8	3.3	3.2	
58	-	-	-	-	-	-	3.1	2.2	3.0	2.4	2.5	2.4	
62	-	-	-	-	-	-	-	1.8	2.3	2.1	1.8	1.7	
66	-	-	-	-	-	-	-	-	-	1.7	1.2	1.1	
θ	77~19	77~19	76~19	77~26	77~19	76~26	76~19	75~18	77~19	76~18	76~19	75~27	
掛数	2	2	2	2	2	2	2	2	2	2	2	2	
LK	54	55	62	63	68	69	73	74	76	77	78	79	
ブーム長さ構成(%)													
T1	0	0	0	0	0	0	0	0	45	45	90	100	
T2	0	0	0	0	45	45	90	100	90	100	90	100	
T3	45	45	90	100	90	100	90	100	90	100	90	100	
T4	90	100	90	100	90	100	90	100	90	100	90	100	
T5	90	100	90	100	90	100	90	100	90	100	90	100	
T6	90	100	90	100	90	100	90	100	90	100	90	100	

単位:t

LK:ブーム伸縮コード

ジブ長さ：9.0m
ジブオフセット角度：20°

アウトリガ張出幅：8.2m
カウンタウエイト：59.9t

作業半径 (m)	メインブーム長さ (m)											
	12.4	16.6	20.9	21.4	25.1	25.6	29.4	30.6	33.6	34.9	37.9	39.9
5	15.5	-	-	-	-	-	-	-	-	-	-	-
6	14.3	15.0	-	-	-	-	-	-	-	-	-	-
7	13.3	14.1	14.4	14.5	-	-	-	-	-	-	-	-
8	12.5	13.2	13.7	13.6	14.1	14.0	-	-	-	-	-	-
9	11.7	12.6	13.0	12.7	13.5	13.2	13.6	13.3	-	-	-	-
10	11.0	11.9	12.5	11.9	12.9	12.5	13.1	12.6	13.3	12.7	-	-
12	9.9	10.8	11.5	10.6	11.9	11.1	12.2	11.4	12.5	11.6	12.5	11.6
14	9.0	9.9	10.5	9.4	11.1	10.0	11.4	10.4	11.7	10.7	11.8	10.7
16	8.3	9.2	9.6	8.5	10.3	9.1	10.6	9.6	11.0	9.9	11.2	10.0
18	-	8.5	8.7	7.7	9.5	8.4	9.8	8.7	10.3	9.1	10.5	9.3
20	-	8.1	8.0	7.1	8.7	7.7	9.1	8.0	9.6	8.4	9.9	8.7
22	-	-	7.4	6.5	8.1	7.1	8.4	7.3	9.0	7.8	9.2	8.1
24	-	-	6.9	6.0	7.6	6.6	7.7	6.6	8.3	7.2	8.6	7.5
26	-	-	6.5	5.7	7.1	6.2	7.2	6.2	7.7	6.7	8.1	6.9
28	-	-	-	-	6.8	5.9	6.7	5.7	7.3	6.2	7.5	6.4
30	-	-	-	-	6.4	5.6	6.2	5.3	6.8	5.8	6.9	5.8
32	-	-	-	-	-	-	5.8	4.9	6.4	5.4	6.5	5.4
34	-	-	-	-	-	-	5.5	4.6	6.0	5.0	6.1	5.1
36	-	-	-	-	-	-	-	5.7	4.8	5.6	4.7	4.7
38	-	-	-	-	-	-	-	5.4	4.5	5.3	4.3	4.3
40	-	-	-	-	-	-	-	-	-	5.0	4.1	4.1
42	-	-	-	-	-	-	-	-	-	4.7	3.8	3.8
44	-	-	-	-	-	-	-	-	-	-	3.6	3.6
θ	80~40	80~36	79~23	79~26	79~22	79~25	79~22	79~27	78~21	79~26	77~21	77~21
掛数	2	2	2	2	2	2	2	2	2	2	2	2
LK	1	7	13	14	20	21	28	29	36	37	45	46
ブーム長さ構成 (%)												
T1	0	0	0	0	0	0	0	0	0	0	0	0
T2	0	0	0	0	0	0	0	0	0	0	0	0
T3	0	0	0	0	0	0	0	0	0	0	0	0
T4	0	0	0	0	0	0	0	0	45	45	90	100
T5	0	0	0	0	45	45	90	100	90	100	90	100
T6	0	45	90	100	90	100	90	100	90	100	90	100

単位:t

LK:ブーム伸縮コード

作業半径 (m)	メインブーム長さ (m)											
	42.1	44.2	46.4	49.2	50.6	53.5	54.9	58.5	59.1	62.7	63.4	67.8
14	11.9	10.8	12.0	-	-	-	-	-	-	-	-	-
16	11.3	10.1	11.4	10.1	11.4	10.1	-	-	-	-	-	-
18	10.7	9.5	10.7	9.5	10.8	9.5	10.7	9.4	10.7	-	-	-
20	10.1	8.9	10.1	9.0	10.2	9.0	10.2	8.9	10.2	8.9	9.9	-
22	9.5	8.3	9.6	8.4	9.7	8.5	9.8	8.5	9.8	8.4	9.7	7.9
24	9.0	7.8	9.1	7.8	9.2	8.0	9.3	8.0	9.4	8.0	9.3	7.8
26	8.5	7.2	8.6	7.2	8.7	7.4	8.8	7.5	8.9	7.5	8.9	7.7
28	7.9	6.8	8.0	6.6	8.3	6.9	8.3	7.0	8.5	7.1	8.5	7.5
30	7.4	6.3	7.5	6.2	7.8	6.4	7.8	6.6	8.0	6.7	8.1	7.3
32	6.9	5.8	6.9	5.7	7.3	6.0	7.4	6.1	7.6	6.3	7.7	7.0
34	6.5	5.4	6.4	5.3	6.8	5.6	7.0	5.7	7.1	5.9	7.2	6.6
36	6.2	5.1	5.9	4.8	6.4	5.2	6.6	5.3	6.8	5.5	6.8	6.3
38	5.8	4.8	5.6	4.5	5.9	4.8	6.2	5.0	6.4	5.2	6.5	6.0
40	5.4	4.5	5.2	4.2	5.6	4.4	5.7	4.6	6.0	4.8	6.1	5.6
42	5.2	4.2	4.9	3.9	5.2	4.2	5.4	4.2	5.7	4.5	5.8	5.3
44	4.9	3.9	4.5	3.6	4.9	3.9	5.0	3.9	5.3	4.2	5.5	5.0
46	4.7	3.7	4.2	3.3	4.6	3.6	4.7	3.6	5.0	3.9	5.1	4.7
48	-	3.5	4.0	3.1	4.3	3.4	4.4	3.4	4.7	3.6	4.8	4.4
50	-	-	3.7	2.9	4.1	3.1	4.1	3.1	4.5	3.4	4.5	4.1
54	-	-	-	-	3.7	2.8	3.6	2.6	3.9	2.9	3.6	3.5
58	-	-	-	-	-	-	3.1	2.2	3.1	2.4	2.7	2.6
62	-	-	-	-	-	-	-	1.8	2.4	2.1	2.0	1.9
66	-	-	-	-	-	-	-	-	-	1.8	1.3	1.2
θ	76~21	76~21	77~21	75~28	76~21	76~28	75~21	76~19	76~21	75~19	75~21	74~29
掛数	2	2	2	2	2	2	2	2	2	2	2	2
LK	54	55	62	63	68	69	73	74	76	77	78	79
ブーム長さ構成 (%)												
T1	0	0	0	0	0	0	0	0	45	45	90	100
T2	0	0	0	0	45	45	90	100	90	100	90	100
T3	45	45	90	100	90	100	90	100	90	100	90	100
T4	90	100	90	100	90	100	90	100	90	100	90	100
T5	90	100	90	100	90	100	90	100	90	100	90	100
T6	90	100	90	100	90	100	90	100	90	100	90	100

単位:t

LK:ブーム伸縮コード

ジブ長さ：9.0m
ジブオフセット角度：40°

アウトリガ張出幅：8.2m
カウンタウエイト：59.9t

作業半径 (m)	メインブーム長さ (m)											
	12.4	16.6	20.9	21.4	25.1	25.6	29.4	30.6	33.6	34.9	37.9	39.9
7	10.3	-	-	-	-	-	-	-	-	-	-	-
8	9.8	10.1	-	-	-	-	-	-	-	-	-	-
9	9.4	9.7	9.9	9.9	-	-	-	-	-	-	-	-
10	9.1	9.4	9.6	9.6	9.8	9.8	-	-	-	-	-	-
12	8.5	8.8	9.1	9.1	9.3	9.3	9.4	9.4	9.5	9.5	-	-
14	8.0	8.4	8.7	8.7	8.9	8.9	9.0	9.0	9.1	9.1	9.2	9.1
16	-	8.0	8.3	8.1	8.5	8.4	8.7	8.6	8.8	8.8	8.9	8.9
18	-	7.9	8.0	7.4	8.3	8.0	8.4	8.2	8.5	8.4	8.6	8.6
20	-	-	7.7	6.9	8.0	7.4	8.1	7.7	8.3	8.0	8.4	8.2
22	-	-	7.3	6.4	7.8	6.9	7.9	7.2	8.0	7.5	8.2	7.8
24	-	-	-	-	7.4	6.5	7.6	6.6	7.8	7.1	7.9	7.3
26	-	-	-	-	7.1	6.2	7.2	6.1	7.5	6.6	7.6	6.8
28	-	-	-	-	-	-	6.7	5.7	7.2	6.1	7.3	6.4
30	-	-	-	-	-	-	-	5.3	6.8	5.8	7.0	5.9
32	-	-	-	-	-	-	-	-	6.4	5.4	6.5	5.4
34	-	-	-	-	-	-	-	-	-	5.1	6.1	5.1
36	-	-	-	-	-	-	-	-	-	-	5.7	4.7
38	-	-	-	-	-	-	-	-	-	-	-	4.4
θ	82~55	81~49	80~44	80~46	79~41	80~42	77~45	78~41	79~42	79~39	77~40	78~39
掛数	2	2	2	2	2	2	2	2	2	2	2	2
LK	1	7	13	14	20	21	28	29	36	37	45	46
ブーム長さ構成(%)												
T1	0	0	0	0	0	0	0	0	0	0	0	0
T2	0	0	0	0	0	0	0	0	0	0	0	0
T3	0	0	0	0	0	0	0	0	0	0	0	0
T4	0	0	0	0	0	0	0	0	45	45	90	100
T5	0	0	0	0	45	45	90	100	90	100	90	100
T6	0	45	90	100	90	100	90	100	90	100	90	100

LK:ブーム伸縮コード

単位:t

作業半径 (m)	メインブーム長さ (m)											
	42.1	44.2	46.4	49.2	50.6	53.5	54.9	58.5	59.1	62.7	63.4	67.8
14	9.2	-	-	-	-	-	-	-	-	-	-	-
16	8.9	8.9	9.0	-	-	-	-	-	-	-	-	-
18	8.7	8.6	8.7	8.7	8.7	8.7	8.8	-	-	-	-	-
20	8.5	8.3	8.5	8.3	8.6	8.3	8.6	8.3	8.6	-	-	-
22	8.3	7.9	8.3	7.9	8.4	8.0	8.4	8.0	8.4	7.9	8.4	-
24	8.1	7.5	8.2	7.5	8.2	7.7	8.2	7.7	8.3	7.7	8.3	7.8
26	7.8	7.1	8.0	7.1	8.1	7.2	8.0	7.4	8.1	7.4	8.1	7.8
28	7.5	6.7	7.8	6.7	7.9	6.8	7.8	7.0	7.9	7.1	8.0	7.6
30	7.2	6.3	7.4	6.2	7.7	6.4	7.6	6.6	7.6	6.7	7.8	7.3
32	6.9	5.9	6.9	5.8	7.3	6.0	7.4	6.2	7.4	6.3	7.5	7.0
34	6.5	5.4	6.4	5.4	6.8	5.6	7.0	5.7	7.1	5.9	7.1	6.7
36	6.2	5.1	6.0	4.9	6.4	5.2	6.6	5.4	6.8	5.5	6.8	6.3
38	5.8	4.8	5.6	4.5	6.0	4.9	6.2	5.0	6.4	5.2	6.5	6.0
40	5.5	4.5	5.2	4.2	5.6	4.5	5.8	4.7	6.1	4.9	6.2	5.7
42	-	-	4.9	3.9	5.3	4.2	5.4	4.3	5.7	4.6	5.8	5.4
44	-	-	-	3.6	5.0	3.9	5.1	3.9	5.4	4.2	5.5	5.1
46	-	-	-	3.3	4.7	3.7	4.8	3.7	5.0	3.9	5.2	4.8
48	-	-	-	-	-	3.4	4.4	3.4	4.8	3.6	4.9	4.5
50	-	-	-	-	-	-	4.1	3.1	4.5	3.4	4.6	4.1
54	-	-	-	-	-	-	-	2.6	3.9	2.9	3.7	3.6
58	-	-	-	-	-	-	-	-	-	-	2.8	2.7
62	-	-	-	-	-	-	-	-	-	-	-	1.9
θ	78~38	76~42	75~41	76~38	76~40	77~40	77~38	76~37	76~37	75~42	75~36	74~36
掛数	2	2	2	2	2	2	2	2	2	2	2	2
LK	54	55	62	63	68	69	73	74	76	77	78	79
ブーム長さ構成(%)												
T1	0	0	0	0	0	0	0	0	45	45	90	100
T2	0	0	0	0	45	45	90	100	90	100	90	100
T3	45	45	90	100	90	100	90	100	90	100	90	100
T4	90	100	90	100	90	100	90	100	90	100	90	100
T5	90	100	90	100	90	100	90	100	90	100	90	100
T6	90	100	90	100	90	100	90	100	90	100	90	100

LK:ブーム伸縮コード

単位:t

ジブ長さ：9.0m
ジブオフセット角度：0°

アウトリガ張出幅：8.2m
カウンタウエイト：42.6t

作業半径 (m)	メインブーム長さ (m)											
	12.4	16.6	20.9	21.4	25.1	25.6	29.4	30.6	33.6	34.9	37.9	39.9
3	19.7	19.1	-	-	-	-	-	-	-	-	-	-
3.5	19.7	19.1	-	-	-	-	-	-	-	-	-	-
4	19.7	19.1	19.1	19.0	-	-	-	-	-	-	-	-
4.5	19.7	19.1	19.1	18.9	-	-	-	-	-	-	-	-
5	19.6	19.1	19.1	18.8	19.7	19.7	-	-	-	-	-	-
6	19.5	19.0	19.1	18.1	19.6	19.5	19.7	-	-	-	-	-
7	19.1	18.8	18.7	17.3	19.1	18.1	19.7	18.4	19.6	-	-	-
8	17.5	18.6	17.4	16.0	18.5	16.7	18.8	17.1	19.1	17.4	-	-
9	16.0	18.1	16.2	14.7	17.5	15.6	17.7	16.0	18.3	16.3	18.1	16.0
10	14.4	16.9	15.0	13.5	16.4	14.6	16.6	14.8	17.2	15.3	17.1	15.1
12	12.3	14.6	13.2	11.7	14.2	12.6	14.8	13.1	15.3	13.4	15.4	13.5
14	10.6	12.6	11.6	10.3	12.7	11.2	13.0	11.5	13.8	12.1	13.9	12.1
16	9.4	11.3	10.1	8.9	11.4	10.1	11.7	10.1	12.3	10.8	12.8	11.1
18	8.2	10.0	9.2	8.1	10.2	9.0	10.6	9.2	11.2	9.7	11.6	10.0
20	-	9.1	8.4	7.4	9.3	8.2	9.5	8.3	10.3	8.9	10.6	9.0
22	-	8.2	7.6	6.6	8.6	7.6	8.6	7.4	9.4	8.2	9.8	8.3
24	-	-	7.1	6.2	7.9	6.9	8.0	6.8	8.6	7.4	9.0	7.6
26	-	-	6.5	5.7	7.3	6.4	7.3	6.3	8.0	6.8	8.2	7.0
28	-	-	-	-	6.9	6.0	6.7	5.8	7.5	6.4	7.5	6.3
30	-	-	-	-	6.5	5.6	6.3	5.3	7.0	5.9	7.0	5.8
32	-	-	-	-	-	-	5.9	5.0	6.5	5.5	6.5	5.5
34	-	-	-	-	-	-	5.5	4.6	6.1	5.1	6.1	5.1
36	-	-	-	-	-	-	-	-	5.8	4.8	5.6	4.7
38	-	-	-	-	-	-	-	-	5.5	4.6	5.3	4.3
40	-	-	-	-	-	-	-	-	-	4.3	5.0	4.1
42	-	-	-	-	-	-	-	-	-	-	4.7	3.8
44	-	-	-	-	-	-	-	-	-	-	-	3.6
θ	78~18	80~18	79~19	79~22	79~19	79~21	79~19	78~24	78~19	77~15	77~19	78~18
掛数	2	2	2	2	2	2	2	2	2	2	2	2
LK	1	7	13	14	20	21	28	29	36	37	45	46

ブーム長さ構成 (%)

	T1	T2	T3	T4	T5	T6
T1	0	0	0	0	0	0
T2	0	0	0	0	0	0
T3	0	0	0	0	0	0
T4	0	0	0	0	0	0
T5	0	0	0	45	45	90
T6	0	45	90	100	90	100

LK: ブーム伸縮コード

単位: t

作業半径 (m)	メインブーム長さ (m)											
	42.1	44.2	46.4	49.2	50.6	53.5	54.9	58.5	59.1	62.7	63.4	67.8
10	17.1	15.0	-	-	-	-	-	-	-	-	-	-
12	15.6	13.6	15.3	12.9	15.2	-	-	-	-	-	-	-
14	14.1	12.4	14.1	12.1	14.0	11.7	13.4	-	11.7	-	-	-
16	13.0	11.2	12.9	11.2	13.0	11.0	12.8	10.4	11.7	9.5	10.0	-
18	12.0	10.4	11.9	10.3	12.1	10.3	12.0	9.8	11.5	9.4	10.0	7.9
20	11.0	9.5	11.0	9.5	11.3	9.5	11.2	9.3	11.0	9.0	10.0	7.9
22	10.1	8.6	10.2	8.7	10.5	8.8	10.5	8.7	10.4	8.6	9.8	7.9
24	9.4	8.0	9.3	7.9	9.7	8.2	9.8	8.2	9.9	8.2	9.6	7.8
26	8.8	7.4	8.7	7.2	8.9	7.5	9.2	7.6	9.3	7.7	9.2	7.8
28	8.1	6.9	8.1	6.7	8.3	6.8	8.5	7.1	8.7	7.2	8.7	7.7
30	7.5	6.3	7.5	6.2	7.8	6.4	7.9	6.5	8.1	6.7	8.2	7.3
32	7.0	5.8	6.9	5.7	7.3	6.0	7.5	6.1	7.6	6.3	7.7	7.0
34	6.6	5.5	6.3	5.2	6.8	5.6	7.0	5.7	7.2	5.9	7.3	6.6
36	6.2	5.1	5.9	4.7	6.3	5.1	6.5	5.3	6.8	5.5	6.4	6.3
38	5.8	4.8	5.6	4.4	5.9	4.7	6.1	4.9	6.1	5.1	5.5	5.4
40	5.4	4.4	5.2	4.1	5.6	4.4	5.6	4.5	5.3	4.8	4.8	4.7
42	5.2	4.2	4.8	3.8	5.2	4.1	5.2	4.1	4.6	4.4	4.1	4.0
44	4.9	4.0	4.5	3.5	4.9	3.9	4.6	3.8	4.0	4.0	3.5	3.4
46	4.7	3.7	4.2	3.2	4.5	3.6	4.1	3.5	3.5	3.5	3.0	2.9
48	-	3.5	4.0	3.0	4.0	3.3	3.6	3.3	3.0	3.0	2.5	2.4
50	-	-	3.7	2.8	3.5	3.1	3.1	3.0	2.5	2.5	2.0	1.9
54	-	-	-	-	2.8	2.7	2.3	2.3	1.8	1.7	1.3	1.2
58	-	-	-	-	-	-	1.7	1.6	1.1	1.1	-	-
62	-	-	-	-	-	-	-	1.0	-	-	-	-
θ	77~19	77~19	76~19	77~26	77~19	76~26	76~19	75~18	77~26	76~33	76~39	75~43
掛数	2	2	2	2	2	2	2	2	2	2	2	2
LK	54	55	62	63	68	69	73	74	76	77	78	79

ブーム長さ構成 (%)

	T1	T2	T3	T4	T5	T6
T1	0	0	0	0	0	0
T2	0	0	0	0	45	45
T3	45	45	90	100	90	100
T4	90	100	90	100	90	100
T5	90	100	90	100	90	100
T6	90	100	90	100	90	100

単位: t

LK: ブーム伸縮コード

補助ジブ定格総荷重表

DZ-0678-9

ジブ長さ：9.0m
ジブオフセット角度：20°

アウトリガ張出幅：8.2m
カウンタウエイト：42.6t

作業半径 (m)	メインブーム長さ (m)												
	12.4	16.6	20.9	21.4	25.1	25.6	29.4	30.6	33.6	34.9	37.9	39.9	
5	15.5	-	-	-	-	-	-	-	-	-	-	-	
6	14.3	15.0	-	-	-	-	-	-	-	-	-	-	
7	13.3	14.1	14.4	14.5	-	-	-	-	-	-	-	-	
8	12.5	13.2	13.7	13.6	14.1	14.0	-	-	-	-	-	-	
9	11.7	12.6	13.0	12.7	13.5	13.2	13.6	13.3	-	-	-	-	
10	11.0	11.9	12.5	11.9	12.9	12.5	13.1	12.6	13.3	12.7	-	-	
12	9.9	10.8	11.5	10.6	11.9	11.1	12.2	11.4	12.5	11.6	12.5	11.6	
14	9.0	9.9	10.5	9.4	11.1	10.0	11.4	10.4	11.7	10.7	11.8	10.7	
16	8.3	9.2	9.6	8.5	10.3	9.1	10.6	9.6	11.0	9.9	11.2	10.0	
18	-	8.5	8.7	7.7	9.5	8.4	9.8	8.7	10.3	9.1	10.5	9.3	
20	-	8.1	8.0	7.1	8.7	7.7	9.1	8.0	9.6	8.4	9.9	8.7	
22	-	-	7.4	6.5	8.1	7.1	8.4	7.3	9.0	7.8	9.2	8.1	
24	-	-	6.9	6.0	7.6	6.6	7.7	6.6	8.3	7.2	8.6	7.5	
26	-	-	6.5	5.7	7.1	6.2	7.2	6.2	7.7	6.7	8.1	6.9	
28	-	-	-	-	6.8	5.9	6.7	5.7	7.3	6.2	7.5	6.4	
30	-	-	-	-	6.4	5.6	6.2	5.3	6.8	5.8	6.9	5.8	
32	-	-	-	-	-	-	5.8	4.9	6.4	5.4	6.5	5.4	
34	-	-	-	-	-	-	5.5	4.6	6.0	5.0	6.1	5.1	
36	-	-	-	-	-	-	-	5.7	4.8	5.6	4.7	4.7	
38	-	-	-	-	-	-	-	5.4	4.5	5.3	4.3	4.3	
40	-	-	-	-	-	-	-	-	-	5.0	4.1	4.1	
42	-	-	-	-	-	-	-	-	-	4.7	3.8	3.8	
44	-	-	-	-	-	-	-	-	-	-	3.6	3.6	
θ	80~40	80~36	79~23	79~26	79~22	79~25	79~22	79~27	78~21	79~26	77~21	77~21	
掛数	2	2	2	2	2	2	2	2	2	2	2	2	
LK	1	7	13	14	20	21	28	29	36	37	45	46	
ブーム長さ構成 (%)													
T1	0	0	0	0	0	0	0	0	0	0	0	0	
T2	0	0	0	0	0	0	0	0	0	0	0	0	
T3	0	0	0	0	0	0	0	0	0	0	0	0	
T4	0	0	0	0	0	0	0	0	45	45	90	100	
T5	0	0	0	0	45	45	90	100	90	100	90	100	
T6	0	45	90	100	90	100	90	100	90	100	90	100	

単位:t

LK:ブーム伸縮コード

作業半径 (m)	メインブーム長さ (m)												
	42.1	44.2	46.4	49.2	50.6	53.5	54.9	58.5	59.1	62.7	63.4	67.8	
14	11.9	10.8	12.0	-	-	-	-	-	-	-	-	-	
16	11.3	10.1	11.4	10.1	11.4	10.1	-	-	-	-	-	-	
18	10.7	9.5	10.7	9.5	10.8	9.5	10.7	9.4	10.7	-	-	-	
20	10.1	8.9	10.1	9.0	10.2	9.0	10.2	8.9	10.2	8.9	9.9	-	
22	9.5	8.3	9.6	8.4	9.7	8.5	9.8	8.5	9.8	8.4	9.7	7.9	
24	9.0	7.8	9.1	7.8	9.2	8.0	9.3	8.0	9.4	8.0	9.3	7.8	
26	8.5	7.2	8.6	7.2	8.7	7.4	8.8	7.5	8.9	7.5	8.9	7.7	
28	7.9	6.8	8.0	6.6	8.3	6.9	8.3	7.0	8.5	7.1	8.5	7.5	
30	7.4	6.3	7.5	6.2	7.8	6.4	7.8	6.6	8.0	6.7	8.1	7.3	
32	6.9	5.8	6.9	5.7	7.3	6.0	7.4	6.1	7.6	6.3	7.7	7.0	
34	6.5	5.4	6.4	5.3	6.8	5.6	7.0	5.7	7.1	5.9	7.2	6.6	
36	6.2	5.1	5.9	4.8	6.4	5.2	6.6	5.3	6.8	5.5	6.8	6.3	
38	5.8	4.8	5.6	4.5	5.9	4.8	6.2	5.0	6.4	5.2	6.0	6.0	
40	5.4	4.5	5.2	4.2	5.6	4.4	5.7	4.6	5.7	4.8	5.3	5.2	
42	5.2	4.2	4.9	3.9	5.2	4.2	5.4	4.2	5.0	4.5	4.5	4.5	
44	4.9	3.9	4.5	3.6	4.9	3.9	4.9	3.9	4.4	4.2	3.9	3.8	
46	4.7	3.7	4.2	3.3	4.6	3.6	4.3	3.6	3.8	3.8	3.3	3.3	
48	-	3.5	4.0	3.1	4.2	3.4	3.8	3.4	3.3	3.3	2.8	2.7	
50	-	-	3.7	2.9	3.7	3.1	3.3	3.1	2.8	2.8	2.3	2.3	
54	-	-	-	-	2.8	2.8	2.5	2.4	2.0	1.9	1.5	1.4	
58	-	-	-	-	-	-	1.8	1.7	1.2	1.2	-	-	
62	-	-	-	-	-	-	-	1.1	-	-	-	-	
θ	76~21	76~21	77~21	75~28	76~21	76~28	75~21	76~19	76~30	75~35	75~41	74~45	
掛数	2	2	2	2	2	2	2	2	2	2	2	2	
LK	54	55	62	63	68	69	73	74	76	77	78	79	
ブーム長さ構成 (%)													
T1	0	0	0	0	0	0	0	0	45	45	90	100	
T2	0	0	0	0	45	45	90	100	90	100	90	100	
T3	45	45	90	100	90	100	90	100	90	100	90	100	
T4	90	100	90	100	90	100	90	100	90	100	90	100	
T5	90	100	90	100	90	100	90	100	90	100	90	100	
T6	90	100	90	100	90	100	90	100	90	100	90	100	

単位:t

LK:ブーム伸縮コード

ジブ長さ：9.0m
ジブオフセット角度：40°

アウトリガ張出幅：8.2m
カウンタウエイト：42.6t

作業半径 (m)	メインブーム長さ (m)											
	12.4	16.6	20.9	21.4	25.1	25.6	29.4	30.6	33.6	34.9	37.9	39.9
7	10.3	-	-	-	-	-	-	-	-	-	-	-
8	9.8	10.1	-	-	-	-	-	-	-	-	-	-
9	9.4	9.7	9.9	9.9	-	-	-	-	-	-	-	-
10	9.1	9.4	9.6	9.6	9.8	9.8	-	-	-	-	-	-
12	8.5	8.8	9.1	9.1	9.3	9.3	9.4	9.4	9.5	9.5	-	-
14	8.0	8.4	8.7	8.7	8.9	8.9	9.0	9.0	9.1	9.1	9.2	9.1
16	-	8.0	8.3	8.1	8.5	8.4	8.7	8.6	8.8	8.8	8.9	8.9
18	-	7.9	8.0	7.4	8.3	8.0	8.4	8.2	8.5	8.4	8.6	8.6
20	-	-	7.7	6.9	8.0	7.4	8.1	7.7	8.3	8.0	8.4	8.2
22	-	-	7.3	6.4	7.8	6.9	7.9	7.2	8.0	7.5	8.2	7.8
24	-	-	-	-	7.4	6.5	7.6	6.6	7.8	7.1	7.9	7.3
26	-	-	-	-	7.1	6.2	7.2	6.1	7.5	6.6	7.6	6.8
28	-	-	-	-	-	-	6.7	5.7	7.2	6.1	7.3	6.4
30	-	-	-	-	-	-	-	5.3	6.8	5.8	7.0	5.9
32	-	-	-	-	-	-	-	-	6.4	5.4	6.5	5.4
34	-	-	-	-	-	-	-	-	-	5.1	6.1	5.1
36	-	-	-	-	-	-	-	-	-	-	5.7	4.7
38	-	-	-	-	-	-	-	-	-	-	-	4.4
θ	82~55	81~49	80~44	80~46	79~41	80~42	77~45	78~41	79~42	79~39	77~40	78~39
掛数	2	2	2	2	2	2	2	2	2	2	2	2
LK	1	7	13	14	20	21	28	29	36	37	45	46
ブーム長さ構成(%)												
T1	0	0	0	0	0	0	0	0	0	0	0	0
T2	0	0	0	0	0	0	0	0	0	0	0	0
T3	0	0	0	0	0	0	0	0	0	0	0	0
T4	0	0	0	0	0	0	0	0	45	45	90	100
T5	0	0	0	0	45	45	90	100	90	100	90	100
T6	0	45	90	100	90	100	90	100	90	100	90	100

単位:t

LK:ブーム伸縮コード

作業半径 (m)	メインブーム長さ (m)											
	42.1	44.2	46.4	49.2	50.6	53.5	54.9	58.5	59.1	62.7	63.4	67.8
14	9.2	-	-	-	-	-	-	-	-	-	-	-
16	8.9	8.9	9.0	-	-	-	-	-	-	-	-	-
18	8.7	8.6	8.7	8.7	8.7	8.7	8.8	-	-	-	-	-
20	8.5	8.3	8.5	8.3	8.6	8.3	8.6	8.3	8.6	-	-	-
22	8.3	7.9	8.3	7.9	8.4	8.0	8.4	8.0	8.4	7.9	8.4	-
24	8.1	7.5	8.2	7.5	8.2	7.7	8.2	7.7	8.3	7.7	8.3	7.8
26	7.8	7.1	8.0	7.1	8.1	7.2	8.0	7.4	8.1	7.4	8.1	7.8
28	7.5	6.7	7.8	6.7	7.9	6.8	7.8	7.0	7.9	7.1	8.0	7.6
30	7.2	6.3	7.4	6.2	7.7	6.4	7.6	6.6	7.6	6.7	7.8	7.3
32	6.9	5.9	6.9	5.8	7.3	6.0	7.4	6.2	7.4	6.3	7.5	7.0
34	6.5	5.4	6.4	5.4	6.8	5.6	7.0	5.7	7.1	5.9	7.1	6.7
36	6.2	5.1	6.0	4.9	6.4	5.2	6.6	5.4	6.8	5.5	6.8	6.3
38	5.8	4.8	5.6	4.5	6.0	4.9	6.2	5.0	6.4	5.2	6.4	6.0
40	5.5	4.5	5.2	4.2	5.6	4.5	5.8	4.7	6.0	4.9	5.6	5.5
42	-	-	4.9	3.9	5.3	4.2	5.4	4.3	5.3	4.6	4.8	4.8
44	-	-	-	3.6	5.0	3.9	5.1	3.9	4.6	4.2	4.2	4.1
46	-	-	-	3.3	4.7	3.7	4.5	3.7	4.0	3.9	3.6	3.5
48	-	-	-	-	-	3.4	3.9	3.4	3.4	3.4	3.0	3.0
50	-	-	-	-	-	-	3.4	3.1	2.9	2.9	2.5	2.4
54	-	-	-	-	-	-	-	2.5	2.0	2.0	1.6	1.6
θ	78~38	76~42	75~41	76~38	76~40	77~40	77~38	76~37	76~37	75~42	75~42	74~46
掛数	2	2	2	2	2	2	2	2	2	2	2	2
LK	54	55	62	63	68	69	73	74	76	77	78	79
ブーム長さ構成(%)												
T1	0	0	0	0	0	0	0	0	45	45	90	100
T2	0	0	0	0	45	45	90	100	90	100	90	100
T3	45	45	90	100	90	100	90	100	90	100	90	100
T4	90	100	90	100	90	100	90	100	90	100	90	100
T5	90	100	90	100	90	100	90	100	90	100	90	100
T6	90	100	90	100	90	100	90	100	90	100	90	100

単位:t

LK:ブーム伸縮コード

補助ジブ定格総荷重表

DZ-0678-11

ジブ長さ：9.0m
ジブオフセット角度：0°

アウトリガ張出幅：8.2m
カウンタウエイト：39.5t

作業半径 (m)	メインブーム長さ (m)											
	12.4	16.6	20.9	21.4	25.1	25.6	29.4	30.6	33.6	34.9	37.9	39.9
3	19.7	19.1	-	-	-	-	-	-	-	-	-	-
3.5	19.7	19.1	-	-	-	-	-	-	-	-	-	-
4	19.7	19.1	19.1	19.0	-	-	-	-	-	-	-	-
4.5	19.7	19.1	19.1	18.9	-	-	-	-	-	-	-	-
5	19.6	19.1	19.1	18.8	19.7	19.7	-	-	-	-	-	-
6	19.5	19.0	19.1	18.1	19.6	19.5	19.7	-	-	-	-	-
7	19.1	18.8	18.7	17.3	19.1	18.1	19.7	18.4	19.6	-	-	-
8	17.5	18.6	17.4	16.0	18.5	16.7	18.8	17.1	19.1	17.4	-	-
9	16.0	18.1	16.2	14.7	17.5	15.6	17.7	16.0	18.3	16.3	18.1	16.0
10	14.4	16.9	15.0	13.5	16.4	14.6	16.6	14.8	17.2	15.3	17.1	15.1
12	12.3	14.6	13.2	11.7	14.2	12.6	14.8	13.1	15.3	13.4	15.4	13.5
14	10.6	12.6	11.6	10.3	12.7	11.2	13.0	11.5	13.8	12.1	13.9	12.1
16	9.4	11.3	10.1	8.9	11.4	10.1	11.7	10.1	12.3	10.8	12.8	11.1
18	8.2	10.0	9.2	8.1	10.2	9.0	10.6	9.2	11.2	9.7	11.6	10.0
20	-	9.1	8.4	7.4	9.3	8.2	9.5	8.3	10.3	8.9	10.6	9.0
22	-	8.2	7.6	6.6	8.6	7.6	8.6	7.4	9.4	8.2	9.8	8.3
24	-	-	7.1	6.2	7.9	6.9	8.0	6.8	8.6	7.4	9.0	7.6
26	-	-	6.5	5.7	7.3	6.4	7.3	6.3	8.0	6.8	8.2	7.0
28	-	-	-	-	6.9	6.0	6.7	5.8	7.5	6.4	7.5	6.3
30	-	-	-	-	6.5	5.6	6.3	5.3	7.0	5.9	7.0	5.8
32	-	-	-	-	-	-	5.9	5.0	6.5	5.5	6.5	5.5
34	-	-	-	-	-	-	5.5	4.6	6.1	5.1	6.1	5.1
36	-	-	-	-	-	-	-	-	5.8	4.8	5.6	4.7
38	-	-	-	-	-	-	-	-	5.5	4.6	5.3	4.3
40	-	-	-	-	-	-	-	-	4.3	5.0	4.1	4.1
42	-	-	-	-	-	-	-	-	-	4.7	3.8	3.8
44	-	-	-	-	-	-	-	-	-	-	3.6	3.6
θ	78~18	80~18	79~19	79~22	79~19	79~21	79~19	78~24	78~19	77~15	77~19	78~18
掛数	2	2	2	2	2	2	2	2	2	2	2	2
LK	1	7	13	14	20	21	28	29	36	37	45	46
ブーム長さ構成(%)												
T1	0	0	0	0	0	0	0	0	0	0	0	0
T2	0	0	0	0	0	0	0	0	0	0	0	0
T3	0	0	0	0	0	0	0	0	0	0	0	0
T4	0	0	0	0	0	0	0	0	45	45	90	100
T5	0	0	0	0	45	45	90	100	90	100	90	100
T6	0	45	90	100	90	100	90	100	90	100	90	100

単位:t

LK:ブーム伸縮コード

作業半径 (m)	メインブーム長さ (m)												
	42.1	44.2	46.4	49.2	50.6	53.5	54.9	58.5	59.1	62.7	63.4	67.8	
10	17.1	15.0	-	-	-	-	-	-	-	-	-	-	
12	15.6	13.6	15.3	12.9	15.2	-	-	-	-	-	-	-	
14	14.1	12.4	14.1	12.1	14.0	11.7	13.4	-	11.7	-	-	-	
16	13.0	11.2	12.9	11.2	13.0	11.0	12.8	10.4	11.7	9.5	10.0	-	
18	12.0	10.4	11.9	10.3	12.1	10.3	12.0	9.8	11.5	9.4	10.0	7.9	
20	11.0	9.5	11.0	9.5	11.3	9.5	11.2	9.3	11.0	9.0	10.0	7.9	
22	10.1	8.6	10.2	8.7	10.5	8.8	10.5	8.7	10.4	8.6	9.8	7.9	
24	9.4	8.0	9.3	7.9	9.7	8.2	9.8	8.2	9.9	8.2	9.6	7.8	
26	8.8	7.4	8.7	7.2	8.9	7.5	9.2	7.6	9.3	7.7	9.2	7.8	
28	8.1	6.9	8.1	6.7	8.3	6.8	8.5	7.1	8.7	7.2	8.7	7.7	
30	7.5	6.3	7.5	6.2	7.8	6.4	7.9	6.5	8.1	6.7	8.2	7.3	
32	7.0	5.8	6.9	5.7	7.3	6.0	7.5	6.1	7.6	6.3	7.6	7.0	
34	6.6	5.5	6.3	5.2	6.8	5.6	7.0	5.7	7.1	5.9	6.6	6.5	
36	6.2	5.1	5.9	4.7	6.3	5.1	6.5	5.3	6.2	5.5	5.7	5.6	
38	5.8	4.8	5.6	4.4	5.9	4.7	6.0	4.9	5.4	5.1	4.9	4.8	
40	5.4	4.4	5.2	4.1	5.6	4.4	5.3	4.5	4.7	4.7	4.2	4.1	
42	5.2	4.2	4.8	3.8	5.1	4.1	4.6	4.1	4.1	4.0	3.5	3.4	
44	4.9	4.0	4.5	3.5	4.5	3.9	4.1	3.8	3.5	3.4	3.0	2.9	
46	4.7	3.7	4.2	3.2	4.0	3.6	3.5	3.5	3.0	2.9	2.4	2.3	
48	-	3.5	4.0	3.0	3.5	3.3	3.1	3.0	2.5	2.5	2.0	1.9	
50	-	-	3.5	2.8	3.1	3.0	2.6	2.6	2.1	2.0	1.6	1.5	
54	-	-	-	-	2.3	2.3	1.9	1.8	1.3	1.3	-	-	
58	-	-	-	-	-	-	1.3	1.2	-	-	-	-	
θ	77~19	77~19	76~19	77~26	77~19	76~26	76~19	75~27	77~35	76~39	76~44	75~48	
掛数	2	2	2	2	2	2	2	2	2	2	2	2	
LK	54	55	62	63	68	69	73	74	76	77	78	79	
ブーム長さ構成(%)													
T1	0	0	0	0	0	0	0	0	0	45	45	90	100
T2	0	0	0	0	45	45	90	100	90	100	90	100	100
T3	45	45	90	100	90	100	90	100	90	100	90	100	100
T4	90	100	90	100	90	100	90	100	90	100	90	100	100
T5	90	100	90	100	90	100	90	100	90	100	90	100	100
T6	90	100	90	100	90	100	90	100	90	100	90	100	100

単位:t

LK:ブーム伸縮コード

補助ジブ定格総荷重表

DZ-0678-12

ジブ長さ：9.0m
ジブオフセット角度：20°

アウトリガ張出幅：8.2m
カウンタウエイト：39.5t

作業半径 (m)	メインブーム長さ (m)												
	12.4	16.6	20.9	21.4	25.1	25.6	29.4	30.6	33.6	34.9	37.9	39.9	
5	15.5	-	-	-	-	-	-	-	-	-	-	-	
6	14.3	15.0	-	-	-	-	-	-	-	-	-	-	
7	13.3	14.1	14.4	14.5	-	-	-	-	-	-	-	-	
8	12.5	13.2	13.7	13.6	14.1	14.0	-	-	-	-	-	-	
9	11.7	12.6	13.0	12.7	13.5	13.2	13.6	13.3	-	-	-	-	
10	11.0	11.9	12.5	11.9	12.9	12.5	13.1	12.6	13.3	12.7	-	-	
12	9.9	10.8	11.5	10.6	11.9	11.1	12.2	11.4	12.5	11.6	12.5	11.6	
14	9.0	9.9	10.5	9.4	11.1	10.0	11.4	10.4	11.7	10.7	11.8	10.7	
16	8.3	9.2	9.6	8.5	10.3	9.1	10.6	9.6	11.0	9.9	11.2	10.0	
18	-	8.5	8.7	7.7	9.5	8.4	9.8	8.7	10.3	9.1	10.5	9.3	
20	-	8.1	8.0	7.1	8.7	7.7	9.1	8.0	9.6	8.4	9.9	8.7	
22	-	-	7.4	6.5	8.1	7.1	8.4	7.3	9.0	7.8	9.2	8.1	
24	-	-	6.9	6.0	7.6	6.6	7.7	6.6	8.3	7.2	8.6	7.5	
26	-	-	6.5	5.7	7.1	6.2	7.2	6.2	7.7	6.7	8.1	6.9	
28	-	-	-	-	6.8	5.9	6.7	5.7	7.3	6.2	7.5	6.4	
30	-	-	-	-	6.4	5.6	6.2	5.3	6.8	5.8	6.9	5.8	
32	-	-	-	-	-	-	5.8	4.9	6.4	5.4	6.5	5.4	
34	-	-	-	-	-	-	5.5	4.6	6.0	5.0	6.1	5.1	
36	-	-	-	-	-	-	-	5.7	4.8	5.6	4.7	4.7	
38	-	-	-	-	-	-	-	5.4	4.5	5.3	4.3	4.3	
40	-	-	-	-	-	-	-	-	-	5.0	4.1	4.1	
42	-	-	-	-	-	-	-	-	-	4.7	3.8	3.8	
44	-	-	-	-	-	-	-	-	-	-	3.6	3.6	
θ	80~40	80~36	79~23	79~26	79~22	79~25	79~22	79~27	78~21	79~26	77~21	77~21	
掛数	2	2	2	2	2	2	2	2	2	2	2	2	
LK	1	7	13	14	20	21	28	29	36	37	45	46	
ブーム長さ構成(%)													
T1	0	0	0	0	0	0	0	0	0	0	0	0	
T2	0	0	0	0	0	0	0	0	0	0	0	0	
T3	0	0	0	0	0	0	0	0	0	0	0	0	
T4	0	0	0	0	0	0	0	0	45	45	90	100	
T5	0	0	0	0	45	45	90	100	90	100	90	100	
T6	0	45	90	100	90	100	90	100	90	100	90	100	

単位:t

LK:ブーム伸縮コード

作業半径 (m)	メインブーム長さ (m)												
	42.1	44.2	46.4	49.2	50.6	53.5	54.9	58.5	59.1	62.7	63.4	67.8	
14	11.9	10.8	12.0	-	-	-	-	-	-	-	-	-	
16	11.3	10.1	11.4	10.1	11.4	10.1	-	-	-	-	-	-	
18	10.7	9.5	10.7	9.5	10.8	9.5	10.7	9.4	10.7	-	-	-	
20	10.1	8.9	10.1	9.0	10.2	9.0	10.2	8.9	10.2	8.9	9.9	-	
22	9.5	8.3	9.6	8.4	9.7	8.5	9.8	8.5	9.8	8.4	9.7	7.9	
24	9.0	7.8	9.1	7.8	9.2	8.0	9.3	8.0	9.4	8.0	9.3	7.8	
26	8.5	7.2	8.6	7.2	8.7	7.4	8.8	7.5	8.9	7.5	8.9	7.7	
28	7.9	6.8	8.0	6.6	8.3	6.9	8.3	7.0	8.5	7.1	8.5	7.5	
30	7.4	6.3	7.5	6.2	7.8	6.4	7.8	6.6	8.0	6.7	8.1	7.3	
32	6.9	5.8	6.9	5.7	7.3	6.0	7.4	6.1	7.6	6.3	7.7	7.0	
34	6.5	5.4	6.4	5.3	6.8	5.6	7.0	5.7	7.1	5.9	7.2	6.6	
36	6.2	5.1	5.9	4.8	6.4	5.2	6.6	5.3	6.7	5.5	6.2	6.2	
38	5.8	4.8	5.6	4.5	5.9	4.8	6.2	5.0	5.9	5.2	5.4	5.3	
40	5.4	4.5	5.2	4.2	5.6	4.4	5.6	4.6	5.1	4.8	4.6	4.6	
42	5.2	4.2	4.9	3.9	5.2	4.2	5.0	4.2	4.4	4.4	4.0	3.9	
44	4.9	3.9	4.5	3.6	4.7	3.9	4.3	3.9	3.8	3.8	3.3	3.3	
46	4.7	3.7	4.2	3.3	4.2	3.6	3.8	3.6	3.3	3.3	2.8	2.7	
48	-	3.5	4.0	3.1	3.7	3.4	3.3	3.2	2.8	2.8	2.3	2.2	
50	-	-	3.6	2.9	3.2	3.1	2.8	2.8	2.3	2.3	1.8	1.8	
54	-	-	-	-	2.4	2.4	2.0	2.0	1.5	1.5	1.0	-	
58	-	-	-	-	-	-	1.3	1.3	-	-	-	-	
θ	76~21	76~21	77~21	75~28	76~21	76~28	75~21	76~29	76~37	75~41	75~41	74~50	
掛数	2	2	2	2	2	2	2	2	2	2	2	2	
LK	54	55	62	63	68	69	73	74	76	77	78	79	
ブーム長さ構成(%)													
T1	0	0	0	0	0	0	0	0	45	45	90	100	
T2	0	0	0	0	45	45	90	100	90	100	90	100	
T3	45	45	90	100	90	100	90	100	90	100	90	100	
T4	90	100	90	100	90	100	90	100	90	100	90	100	
T5	90	100	90	100	90	100	90	100	90	100	90	100	
T6	90	100	90	100	90	100	90	100	90	100	90	100	

単位:t

LK:ブーム伸縮コード

ジブ長さ：9.0m
ジブオフセット角度：40°

アウトリガ張出幅：8.2m
カウンタウエイト：39.5t

作業半径 (m)	メインブーム長さ (m)												
	12.4	16.6	20.9	21.4	25.1	25.6	29.4	30.6	33.6	34.9	37.9	39.9	
7	10.3	-	-	-	-	-	-	-	-	-	-	-	
8	9.8	10.1	-	-	-	-	-	-	-	-	-	-	
9	9.4	9.7	9.9	9.9	-	-	-	-	-	-	-	-	
10	9.1	9.4	9.6	9.6	9.8	9.8	-	-	-	-	-	-	
12	8.5	8.8	9.1	9.1	9.3	9.3	9.4	9.4	9.5	9.5	-	-	
14	8.0	8.4	8.7	8.7	8.9	8.9	9.0	9.0	9.1	9.1	9.2	9.1	
16	-	8.0	8.3	8.1	8.5	8.4	8.7	8.6	8.8	8.8	8.9	8.9	
18	-	7.9	8.0	7.4	8.3	8.0	8.4	8.2	8.5	8.4	8.6	8.6	
20	-	-	7.7	6.9	8.0	7.4	8.1	7.7	8.3	8.0	8.4	8.2	
22	-	-	7.3	6.4	7.8	6.9	7.9	7.2	8.0	7.5	8.2	7.8	
24	-	-	-	-	7.4	6.5	7.6	6.6	7.8	7.1	7.9	7.3	
26	-	-	-	-	7.1	6.2	7.2	6.1	7.5	6.6	7.6	6.8	
28	-	-	-	-	-	-	6.7	5.7	7.2	6.1	7.3	6.4	
30	-	-	-	-	-	-	-	5.3	6.8	5.8	7.0	5.9	
32	-	-	-	-	-	-	-	-	6.4	5.4	6.5	5.4	
34	-	-	-	-	-	-	-	-	-	5.1	6.1	5.1	
36	-	-	-	-	-	-	-	-	-	-	5.7	4.7	
38	-	-	-	-	-	-	-	-	-	-	-	4.4	
θ	82~55	81~49	80~44	80~46	79~41	80~42	77~45	78~41	79~42	79~39	77~40	78~39	
掛数	2	2	2	2	2	2	2	2	2	2	2	2	
LK	1	7	13	14	20	21	28	29	36	37	45	46	

単位:t

ブーム長さ構成(%)

T1	0	0	0	0	0	0	0	0	0	0	0	0
T2	0	0	0	0	0	0	0	0	0	0	0	0
T3	0	0	0	0	0	0	0	0	0	0	0	0
T4	0	0	0	0	0	0	0	0	45	45	90	100
T5	0	0	0	0	45	45	90	100	90	100	90	100
T6	0	45	90	100	90	100	90	100	90	100	90	100

LK:ブーム伸縮コード

作業半径 (m)	メインブーム長さ (m)												
	42.1	44.2	46.4	49.2	50.6	53.5	54.9	58.5	59.1	62.7	63.4	67.8	
14	9.2	-	-	-	-	-	-	-	-	-	-	-	
16	8.9	8.9	9.0	-	-	-	-	-	-	-	-	-	
18	8.7	8.6	8.7	8.7	8.7	8.7	8.8	-	-	-	-	-	
20	8.5	8.3	8.5	8.3	8.6	8.3	8.6	8.3	8.6	-	-	-	
22	8.3	7.9	8.3	7.9	8.4	8.0	8.4	8.0	8.4	7.9	8.4	-	
24	8.1	7.5	8.2	7.5	8.2	7.7	8.2	7.7	8.3	7.7	8.3	7.8	
26	7.8	7.1	8.0	7.1	8.1	7.2	8.0	7.4	8.1	7.4	8.1	7.8	
28	7.5	6.7	7.8	6.7	7.9	6.8	7.8	7.0	7.9	7.1	8.0	7.6	
30	7.2	6.3	7.4	6.2	7.7	6.4	7.6	6.6	7.6	6.7	7.8	7.3	
32	6.9	5.9	6.9	5.8	7.3	6.0	7.4	6.2	7.4	6.3	7.5	7.0	
34	6.5	5.4	6.4	5.4	6.8	5.6	7.0	5.7	7.1	5.9	7.1	6.7	
36	6.2	5.1	6.0	4.9	6.4	5.2	6.6	5.4	6.8	5.5	6.6	6.3	
38	5.8	4.8	5.6	4.5	6.0	4.9	6.2	5.0	6.2	5.2	5.7	5.7	
40	5.5	4.5	5.2	4.2	5.6	4.5	5.8	4.7	5.4	4.9	4.9	4.9	
42	-	-	4.9	3.9	5.3	4.2	5.2	4.3	4.7	4.6	4.2	4.2	
44	-	-	-	3.6	4.8	3.9	4.5	3.9	4.0	4.0	3.6	3.5	
46	-	-	-	3.3	4.3	3.7	3.9	3.7	3.4	3.5	3.0	3.0	
48	-	-	-	-	-	3.4	3.4	3.4	2.9	2.9	2.5	2.4	
50	-	-	-	-	-	-	2.9	2.9	2.4	2.4	2.0	2.0	
54	-	-	-	-	-	-	-	2.0	1.6	1.6	1.2	1.1	
θ	78~38	76~42	75~41	76~38	76~40	77~40	77~38	76~37	76~37	75~42	75~42	74~46	
掛数	2	2	2	2	2	2	2	2	2	2	2	2	
LK	54	55	62	63	68	69	73	74	76	77	78	79	

単位:t

LK:ブーム伸縮コード

ブーム長さ構成(%)

T1	0	0	0	0	0	0	0	0	45	45	90	100
T2	0	0	0	0	45	45	90	100	90	100	90	100
T3	45	45	90	100	90	100	90	100	90	100	90	100
T4	90	100	90	100	90	100	90	100	90	100	90	100
T5	90	100	90	100	90	100	90	100	90	100	90	100
T6	90	100	90	100	90	100	90	100	90	100	90	100

補助ジブ定格総荷重表

DZ-0678-14

ジブ長さ：9.0m
ジブオフセット角度：0°

アウトリガ張出幅：8.2m
カウンタウエイト：34.0t

作業半径 (m)	メインブーム長さ (m)											
	12.4	16.6	20.9	21.4	25.1	25.6	29.4	30.6	33.6	34.9	37.9	39.9
3	19.7	19.1	-	-	-	-	-	-	-	-	-	-
3.5	19.7	19.1	-	-	-	-	-	-	-	-	-	-
4	19.7	19.1	19.1	19.0	-	-	-	-	-	-	-	-
4.5	19.7	19.1	19.1	18.9	-	-	-	-	-	-	-	-
5	19.6	19.1	19.1	18.8	19.7	19.7	-	-	-	-	-	-
6	19.5	19.0	19.1	18.1	19.6	19.5	19.7	-	-	-	-	-
7	19.1	18.8	18.7	17.3	19.1	18.1	19.7	18.4	19.6	-	-	-
8	17.5	18.6	17.4	16.0	18.5	16.7	18.8	17.1	19.1	17.4	-	-
9	16.0	18.1	16.2	14.7	17.5	15.6	17.7	16.0	18.3	16.3	18.1	16.0
10	14.4	16.9	15.0	13.5	16.4	14.6	16.6	14.8	17.2	15.3	17.1	15.1
12	12.3	14.6	13.2	11.7	14.2	12.6	14.8	13.1	15.3	13.4	15.4	13.5
14	10.6	12.6	11.6	10.3	12.7	11.2	13.0	11.5	13.8	12.1	13.9	12.1
16	9.4	11.3	10.1	8.9	11.4	10.1	11.7	10.1	12.3	10.8	12.8	11.1
18	8.2	10.0	9.2	8.1	10.2	9.0	10.6	9.2	11.2	9.7	11.6	10.0
20	-	9.1	8.4	7.4	9.3	8.2	9.5	8.3	10.3	8.9	10.6	9.0
22	-	8.2	7.6	6.6	8.6	7.6	8.6	7.4	9.4	8.2	9.8	8.3
24	-	-	7.1	6.2	7.9	6.9	8.0	6.8	8.6	7.4	9.0	7.6
26	-	-	6.5	5.7	7.3	6.4	7.3	6.3	8.0	6.8	8.2	7.0
28	-	-	-	-	6.9	6.0	6.7	5.8	7.5	6.4	7.5	6.3
30	-	-	-	-	6.5	5.6	6.3	5.3	7.0	5.9	7.0	5.8
32	-	-	-	-	-	-	5.9	5.0	6.5	5.5	6.5	5.5
34	-	-	-	-	-	-	5.5	4.6	6.1	5.1	6.1	5.1
36	-	-	-	-	-	-	-	5.8	4.8	5.6	4.7	-
38	-	-	-	-	-	-	-	5.5	4.6	5.3	4.3	-
40	-	-	-	-	-	-	-	-	4.3	5.0	4.1	-
42	-	-	-	-	-	-	-	-	-	4.7	3.8	-
44	-	-	-	-	-	-	-	-	-	-	3.6	-
θ	78~18	80~18	79~19	79~22	79~19	79~21	79~19	78~24	78~19	77~15	77~19	78~18
掛数	2	2	2	2	2	2	2	2	2	2	2	2
LK	1	7	13	14	20	21	28	29	36	37	45	46

LK: ブーム伸縮コード

単位:t

作業半径 (m)	メインブーム長さ (m)											
	42.1	44.2	46.4	49.2	50.6	53.5	54.9	58.5	59.1	62.7	63.4	67.8
10	17.1	15.0	-	-	-	-	-	-	-	-	-	-
12	15.6	13.6	15.3	12.9	15.2	-	-	-	-	-	-	-
14	14.1	12.4	14.1	12.1	14.0	11.7	13.4	-	11.7	-	-	-
16	13.0	11.2	12.9	11.2	13.0	11.0	12.8	10.4	11.7	9.5	10.0	-
18	12.0	10.4	11.9	10.3	12.1	10.3	12.0	9.8	11.5	9.4	10.0	7.9
20	11.0	9.5	11.0	9.5	11.3	9.5	11.2	9.3	11.0	9.0	10.0	7.9
22	10.1	8.6	10.2	8.7	10.5	8.8	10.5	8.7	10.4	8.6	9.8	7.9
24	9.4	8.0	9.3	7.9	9.7	8.2	9.8	8.2	9.9	8.2	9.6	7.8
26	8.8	7.4	8.7	7.2	8.9	7.5	9.2	7.6	9.3	7.7	9.2	7.8
28	8.1	6.9	8.1	6.7	8.3	6.8	8.5	7.1	8.7	7.2	8.6	7.7
30	7.5	6.3	7.5	6.2	7.8	6.4	7.9	6.5	8.0	6.7	7.4	7.2
32	7.0	5.8	6.9	5.7	7.3	6.0	7.5	6.1	6.9	6.3	6.4	6.2
34	6.6	5.5	6.3	5.2	6.8	5.6	6.6	5.7	6.0	5.9	5.4	5.3
36	6.2	5.1	5.9	4.7	6.1	5.1	5.7	5.3	5.1	5.1	4.6	4.5
38	5.8	4.8	5.6	4.4	5.4	4.7	5.0	4.9	4.4	4.3	3.9	3.8
40	5.4	4.4	5.2	4.1	4.7	4.4	4.3	4.2	3.7	3.7	3.2	3.1
42	5.0	4.2	4.6	3.8	4.1	4.1	3.7	3.6	3.1	3.1	2.6	2.5
44	4.4	4.0	4.1	3.5	3.6	3.6	3.2	3.1	2.6	2.6	2.1	2.0
46	3.9	3.7	3.6	3.2	3.1	3.1	2.7	2.6	2.1	2.1	1.6	1.5
48	-	3.5	3.2	3.0	2.7	2.7	2.3	2.2	1.7	1.7	1.2	1.1
50	-	-	2.8	2.7	2.3	2.3	1.9	1.8	1.3	1.3	-	-
54	-	-	-	-	1.6	1.6	1.2	1.1	-	-	-	-
θ	77~19	77~19	76~19	77~26	77~19	76~26	76~2-9	75~34	77~40	76~44	76~46	75~50
掛数	2	2	2	2	2	2	2	2	2	2	2	2
LK	54	55	62	63	68	69	73	74	76	77	78	79

LK: ブーム伸縮コード

単位:t

ブーム長さ構成 (%)												
T1	0	0	0	0	0	0	0	0	45	45	90	100
T2	0	0	0	0	45	45	90	100	90	100	90	100
T3	45	45	90	100	90	100	90	100	90	100	90	100
T4	90	100	90	100	90	100	90	100	90	100	90	100
T5	90	100	90	100	90	100	90	100	90	100	90	100
T6	90	100	90	100	90	100	90	100	90	100	90	100

ジブ長さ：9.0m
ジブオフセット角度：20°

アウトリガ張出幅：8.2m
カウンタウエイト：34.0t

作業半径 (m)	メインブーム長さ (m)											
	12.4	16.6	20.9	21.4	25.1	25.6	29.4	30.6	33.6	34.9	37.9	39.9
5	15.5	-	-	-	-	-	-	-	-	-	-	-
6	14.3	15.0	-	-	-	-	-	-	-	-	-	-
7	13.3	14.1	14.4	14.5	-	-	-	-	-	-	-	-
8	12.5	13.2	13.7	13.6	14.1	14.0	-	-	-	-	-	-
9	11.7	12.6	13.0	12.7	13.5	13.2	13.6	13.3	-	-	-	-
10	11.0	11.9	12.5	11.9	12.9	12.5	13.1	12.6	13.3	12.7	-	-
12	9.9	10.8	11.5	10.6	11.9	11.1	12.2	11.4	12.5	11.6	12.5	11.6
14	9.0	9.9	10.5	9.4	11.1	10.0	11.4	10.4	11.7	10.7	11.8	10.7
16	8.3	9.2	9.6	8.5	10.3	9.1	10.6	9.6	11.0	9.9	11.2	10.0
18	-	8.5	8.7	7.7	9.5	8.4	9.8	8.7	10.3	9.1	10.5	9.3
20	-	8.1	8.0	7.1	8.7	7.7	9.1	8.0	9.6	8.4	9.9	8.7
22	-	-	7.4	6.5	8.1	7.1	8.4	7.3	9.0	7.8	9.2	8.1
24	-	-	6.9	6.0	7.6	6.6	7.7	6.6	8.3	7.2	8.6	7.5
26	-	-	6.5	5.7	7.1	6.2	7.2	6.2	7.7	6.7	8.1	6.9
28	-	-	-	-	6.8	5.9	6.7	5.7	7.3	6.2	7.5	6.4
30	-	-	-	-	6.4	5.6	6.2	5.3	6.8	5.8	6.9	5.8
32	-	-	-	-	-	-	5.8	4.9	6.4	5.4	6.5	5.4
34	-	-	-	-	-	-	5.5	4.6	6.0	5.0	6.1	5.1
36	-	-	-	-	-	-	-	-	5.7	4.8	5.6	4.7
38	-	-	-	-	-	-	-	-	5.4	4.5	5.3	4.3
40	-	-	-	-	-	-	-	-	-	-	5.0	4.1
42	-	-	-	-	-	-	-	-	-	-	4.7	3.8
44	-	-	-	-	-	-	-	-	-	-	-	3.6
θ	80~40	80~36	79~23	79~26	79~22	79~25	79~22	79~27	78~21	79~26	77~21	77~21
掛数	2	2	2	2	2	2	2	2	2	2	2	2
LK	1	7	13	14	20	21	28	29	36	37	45	46
ブーム長さ構成 (%)												
T1	0	0	0	0	0	0	0	0	0	0	0	0
T2	0	0	0	0	0	0	0	0	0	0	0	0
T3	0	0	0	0	0	0	0	0	0	0	0	0
T4	0	0	0	0	0	0	0	0	45	45	90	100
T5	0	0	0	0	45	45	90	100	90	100	90	100
T6	0	45	90	100	90	100	90	100	90	100	90	100

単位:t

LK:ブーム伸縮コード

作業半径 (m)	メインブーム長さ (m)											
	42.1	44.2	46.4	49.2	50.6	53.5	54.9	58.5	59.1	62.7	63.4	67.8
14	11.9	10.8	12.0	-	-	-	-	-	-	-	-	-
16	11.3	10.1	11.4	10.1	11.4	10.1	-	-	-	-	-	-
18	10.7	9.5	10.7	9.5	10.8	9.5	10.7	9.4	10.7	-	-	-
20	10.1	8.9	10.1	9.0	10.2	9.0	10.2	8.9	10.2	8.9	9.9	-
22	9.5	8.3	9.6	8.4	9.7	8.5	9.8	8.5	9.8	8.4	9.7	7.9
24	9.0	7.8	9.1	7.8	9.2	8.0	9.3	8.0	9.4	8.0	9.3	7.8
26	8.5	7.2	8.6	7.2	8.7	7.4	8.8	7.5	8.9	7.5	8.9	7.7
28	7.9	6.8	8.0	6.6	8.3	6.9	8.3	7.0	8.5	7.1	8.5	7.5
30	7.4	6.3	7.5	6.2	7.8	6.4	7.8	6.6	8.0	6.7	8.1	7.3
32	6.9	5.8	6.9	5.7	7.3	6.0	7.4	6.1	7.5	6.3	7.1	6.8
34	6.5	5.4	6.4	5.3	6.8	5.6	7.0	5.7	6.5	5.9	6.0	5.9
36	6.2	5.1	5.9	4.8	6.4	5.2	6.2	5.3	5.6	5.5	5.1	5.1
38	5.8	4.8	5.6	4.5	5.8	4.8	5.4	5.0	4.8	4.8	4.4	4.3
40	5.4	4.5	5.2	4.2	5.0	4.4	4.7	4.6	4.1	4.1	3.7	3.6
42	5.1	4.2	4.8	3.9	4.4	4.2	4.0	4.0	3.5	3.5	3.0	3.0
44	4.6	3.9	4.3	3.6	3.8	3.9	3.5	3.4	2.9	2.9	2.5	2.4
46	4.0	3.7	3.8	3.3	3.3	3.3	3.0	2.9	2.4	2.4	2.0	1.9
48	-	3.5	3.3	3.1	2.9	2.9	2.5	2.5	2.0	2.0	1.5	1.4
50	-	-	2.9	2.9	2.4	2.5	2.1	2.0	1.6	1.5	1.1	1.0
54	-	-	-	-	1.7	1.7	1.3	1.3	-	-	-	-
θ	76~21	76~21	77~21	75~28	76~21	76~28	75~31	76~36	76~42	75~46	75~46	74~50
掛数	2	2	2	2	2	2	2	2	2	2	2	2
LK	54	55	62	63	68	69	73	74	76	77	78	79
ブーム長さ構成 (%)												
T1	0	0	0	0	0	0	0	0	45	45	90	100
T2	0	0	0	0	45	45	90	100	90	100	90	100
T3	45	45	90	100	90	100	90	100	90	100	90	100
T4	90	100	90	100	90	100	90	100	90	100	90	100
T5	90	100	90	100	90	100	90	100	90	100	90	100
T6	90	100	90	100	90	100	90	100	90	100	90	100

単位:t

LK:ブーム伸縮コード

ジブ長さ：9.0m
ジブオフセット角度：40°

アウトリガ張出幅：8.2m
カウンタウエイト：34.0t

作業半径 (m)	メインブーム長さ (m)												
	12.4	16.6	20.9	21.4	25.1	25.6	29.4	30.6	33.6	34.9	37.9	39.9	
7	10.3	-	-	-	-	-	-	-	-	-	-	-	
8	9.8	10.1	-	-	-	-	-	-	-	-	-	-	
9	9.4	9.7	9.9	9.9	-	-	-	-	-	-	-	-	
10	9.1	9.4	9.6	9.6	9.8	9.8	-	-	-	-	-	-	
12	8.5	8.8	9.1	9.1	9.3	9.3	9.4	9.4	9.5	9.5	-	-	
14	8.0	8.4	8.7	8.7	8.9	8.9	9.0	9.0	9.1	9.1	9.2	9.1	
16	-	8.0	8.3	8.1	8.5	8.4	8.7	8.6	8.8	8.8	8.9	8.9	
18	-	7.9	8.0	7.4	8.3	8.0	8.4	8.2	8.5	8.4	8.6	8.6	
20	-	-	7.7	6.9	8.0	7.4	8.1	7.7	8.3	8.0	8.4	8.2	
22	-	-	7.3	6.4	7.8	6.9	7.9	7.2	8.0	7.5	8.2	7.8	
24	-	-	-	-	7.4	6.5	7.6	6.6	7.8	7.1	7.9	7.3	
26	-	-	-	-	7.1	6.2	7.2	6.1	7.5	6.6	7.6	6.8	
28	-	-	-	-	-	-	6.7	5.7	7.2	6.1	7.3	6.4	
30	-	-	-	-	-	-	-	5.3	6.8	5.8	7.0	5.9	
32	-	-	-	-	-	-	-	-	6.4	5.4	6.5	5.4	
34	-	-	-	-	-	-	-	-	-	5.1	6.1	5.1	
36	-	-	-	-	-	-	-	-	-	-	5.7	4.7	
38	-	-	-	-	-	-	-	-	-	-	-	4.4	
θ	82~55	81~49	80~44	80~46	79~41	80~42	77~45	78~41	79~42	79~39	77~40	78~39	
掛数	2	2	2	2	2	2	2	2	2	2	2	2	
LK	1	7	13	14	20	21	28	29	36	37	45	46	

単位:t

ブーム長さ構成(%)

T1	0	0	0	0	0	0	0	0	0	0	0	0
T2	0	0	0	0	0	0	0	0	0	0	0	0
T3	0	0	0	0	0	0	0	0	0	0	0	0
T4	0	0	0	0	0	0	0	0	45	45	90	100
T5	0	0	0	0	45	45	90	100	90	100	90	100
T6	0	45	90	100	90	100	90	100	90	100	90	100

LK:ブーム伸縮コード

作業半径 (m)	メインブーム長さ (m)												
	42.1	44.2	46.4	49.2	50.6	53.5	54.9	58.5	59.1	62.7	63.4	67.8	
14	9.2	-	-	-	-	-	-	-	-	-	-	-	
16	8.9	8.9	9.0	-	-	-	-	-	-	-	-	-	
18	8.7	8.6	8.7	8.7	8.7	8.7	8.8	-	-	-	-	-	
20	8.5	8.3	8.5	8.3	8.6	8.3	8.6	8.3	8.6	-	-	-	
22	8.3	7.9	8.3	7.9	8.4	8.0	8.4	8.0	8.4	7.9	8.4	-	
24	8.1	7.5	8.2	7.5	8.2	7.7	8.2	7.7	8.3	7.7	8.3	7.8	
26	7.8	7.1	8.0	7.1	8.1	7.2	8.0	7.4	8.1	7.4	8.1	7.8	
28	7.5	6.7	7.8	6.7	7.9	6.8	7.8	7.0	7.9	7.1	8.0	7.6	
30	7.2	6.3	7.4	6.2	7.7	6.4	7.6	6.6	7.6	6.7	7.8	7.3	
32	6.9	5.9	6.9	5.8	7.3	6.0	7.4	6.2	7.4	6.3	7.5	7.0	
34	6.5	5.4	6.4	5.4	6.8	5.6	7.0	5.7	6.9	5.9	6.5	6.4	
36	6.2	5.1	6.0	4.9	6.4	5.2	6.5	5.4	6.0	5.5	5.5	5.5	
38	5.8	4.8	5.6	4.5	6.0	4.9	5.6	5.0	5.1	5.1	4.7	4.7	
40	5.5	4.5	5.2	4.2	5.2	4.5	4.9	4.7	4.4	4.4	4.0	3.9	
42	-	-	4.9	3.9	4.6	4.2	4.2	4.2	3.7	3.8	3.3	3.3	
44	-	-	-	3.6	4.0	3.9	3.6	3.6	3.2	3.2	2.7	2.7	
46	-	-	-	3.3	3.4	3.5	3.1	3.1	2.6	2.6	2.2	2.1	
48	-	-	-	-	-	3.0	2.6	2.6	2.1	2.1	1.7	1.6	
50	-	-	-	-	-	-	2.1	2.1	1.7	1.7	1.2	1.2	
54	-	-	-	-	-	-	-	1.3	-	-	-	-	
θ	78~38	76~42	75~41	76~38	76~40	77~40	77~38	76~37	76~43	75~47	75~47	74~51	
掛数	2	2	2	2	2	2	2	2	2	2	2	2	
LK	54	55	62	63	68	69	73	74	76	77	78	79	

単位:t

LK:ブーム伸縮コード

ブーム長さ構成(%)

T1	0	0	0	0	0	0	0	0	45	45	90	100
T2	0	0	0	0	45	45	90	100	90	100	90	100
T3	45	45	90	100	90	100	90	100	90	100	90	100
T4	90	100	90	100	90	100	90	100	90	100	90	100
T5	90	100	90	100	90	100	90	100	90	100	90	100
T6	90	100	90	100	90	100	90	100	90	100	90	100

補助ジブ定格総荷重表

DZ-0678-17

ジブ長さ： 9.0m
ジブオフセット角度： 0°

アウトリガ張出幅： 8.2m
カウンタウエイト： 30.9t

作業半径 (m)	メインブーム長さ (m)												
	12.4	16.6	20.9	21.4	25.1	25.6	29.4	30.6	33.6	34.9	37.9	39.9	
3	19.7	19.1	-	-	-	-	-	-	-	-	-	-	
3.5	19.7	19.1	-	-	-	-	-	-	-	-	-	-	
4	19.7	19.1	19.1	19.0	-	-	-	-	-	-	-	-	
4.5	19.7	19.1	19.1	18.9	-	-	-	-	-	-	-	-	
5	19.6	19.1	19.1	18.8	19.7	19.7	-	-	-	-	-	-	
6	19.5	19.0	19.1	18.1	19.6	19.5	19.7	-	-	-	-	-	
7	19.1	18.8	18.7	17.3	19.1	18.1	19.7	18.4	19.6	-	-	-	
8	17.5	18.6	17.4	16.0	18.5	16.7	18.8	17.1	19.1	17.4	-	-	
9	16.0	18.1	16.2	14.7	17.5	15.6	17.7	16.0	18.3	16.3	18.1	16.0	
10	14.4	16.9	15.0	13.5	16.4	14.6	16.6	14.8	17.2	15.3	17.1	15.1	
12	12.3	14.6	13.2	11.7	14.2	12.6	14.8	13.1	15.3	13.4	15.4	13.5	
14	10.6	12.6	11.6	10.3	12.7	11.2	13.0	11.5	13.8	12.1	13.9	12.1	
16	9.4	11.3	10.1	8.9	11.4	10.1	11.7	10.1	12.3	10.8	12.8	11.1	
18	8.2	10.0	9.2	8.1	10.2	9.0	10.6	9.2	11.2	9.7	11.6	10.0	
20	-	9.1	8.4	7.4	9.3	8.2	9.5	8.3	10.3	8.9	10.6	9.0	
22	-	8.2	7.6	6.6	8.6	7.6	8.6	7.4	9.4	8.2	9.8	8.3	
24	-	-	7.1	6.2	7.9	6.9	8.0	6.8	8.6	7.4	9.0	7.6	
26	-	-	6.5	5.7	7.3	6.4	7.3	6.3	8.0	6.8	8.2	7.0	
28	-	-	-	-	6.9	6.0	6.7	5.8	7.5	6.4	7.5	6.3	
30	-	-	-	-	6.5	5.6	6.3	5.3	7.0	5.9	7.0	5.8	
32	-	-	-	-	-	-	5.9	5.0	6.5	5.5	6.5	5.5	
34	-	-	-	-	-	-	5.5	4.6	6.1	5.1	6.1	5.1	
36	-	-	-	-	-	-	-	-	5.8	4.8	5.6	4.7	
38	-	-	-	-	-	-	-	-	5.5	4.6	5.3	4.3	
40	-	-	-	-	-	-	-	-	-	4.3	5.0	4.1	
42	-	-	-	-	-	-	-	-	-	-	4.7	3.8	
44	-	-	-	-	-	-	-	-	-	-	-	3.6	
θ	78~18	80~18	79~19	79~22	79~19	79~21	79~19	78~24	78~19	77~15	77~19	78~18	
掛数	2	2	2	2	2	2	2	2	2	2	2	2	
LK	1	7	13	14	20	21	28	29	36	37	45	46	

作業半径 (m)	メインブーム長さ (m)												
	42.1	44.2	46.4	49.2	50.6	53.5	54.9	58.5	59.1	62.7	63.4	67.8	
10	17.1	15.0	-	-	-	-	-	-	-	-	-	-	
12	15.6	13.6	15.3	12.9	15.2	-	-	-	-	-	-	-	
14	14.1	12.4	14.1	12.1	14.0	11.7	13.4	-	11.7	-	-	-	
16	13.0	11.2	12.9	11.2	13.0	11.0	12.8	10.4	11.7	9.5	10.0	-	
18	12.0	10.4	11.9	10.3	12.1	10.3	12.0	9.8	11.5	9.4	10.0	7.9	
20	11.0	9.5	11.0	9.5	11.3	9.5	11.2	9.3	11.0	9.0	10.0	7.9	
22	10.1	8.6	10.2	8.7	10.5	8.8	10.5	8.7	10.4	8.6	9.8	7.9	
24	9.4	8.0	9.3	7.9	9.7	8.2	9.8	8.2	9.9	8.2	9.6	7.8	
26	8.8	7.4	8.7	7.2	8.9	7.5	9.2	7.6	9.3	7.7	8.8	7.8	
28	8.1	6.9	8.1	6.7	8.3	6.8	8.5	7.1	8.4	7.2	7.6	7.3	
30	7.5	6.3	7.5	6.2	7.8	6.4	7.8	6.5	7.2	6.7	6.5	6.2	
32	7.0	5.8	6.9	5.7	7.2	6.0	6.7	6.1	6.1	6.1	5.6	5.3	
34	6.6	5.5	6.3	5.2	6.3	5.6	5.8	5.7	5.2	5.2	4.7	4.5	
36	6.2	5.1	5.9	4.7	5.4	5.1	5.0	4.9	4.4	4.4	3.9	3.7	
38	5.6	4.8	5.2	4.4	4.7	4.7	4.3	4.2	3.7	3.7	3.2	3.1	
40	4.9	4.4	4.6	4.1	4.1	4.1	3.7	3.6	3.1	3.1	2.6	2.5	
42	4.4	4.2	4.0	3.8	3.5	3.5	3.1	3.1	2.5	2.5	2.0	1.9	
44	3.9	3.9	3.5	3.5	3.0	3.0	2.6	2.6	2.0	2.0	1.5	1.4	
46	3.4	3.4	3.1	3.0	2.6	2.6	2.2	2.1	1.6	1.6	1.1	-	
48	-	3.0	2.7	2.6	2.2	2.2	1.8	1.7	1.2	1.2	-	-	
50	-	-	2.3	2.3	1.8	1.8	1.4	1.3	-	-	-	-	
54	-	-	-	-	1.2	1.1	-	-	-	-	-	-	
θ	77~19	77~19	76~19	77~26	77~19	76~26	76~35	75~40	77~43	76~46	76~49	75~53	
掛数	2	2	2	2	2	2	2	2	2	2	2	2	
LK	54	55	62	63	68	69	73	74	76	77	78	79	

ブーム長さ構成 (%)

	T1	T2	T3	T4	T5	T6
T1	0	0	0	0	0	0
T2	0	0	0	0	45	45
T3	45	45	90	100	90	100
T4	90	100	90	100	90	100
T5	90	100	90	100	90	100
T6	90	100	90	100	90	100

単位:t

LK: ブーム伸縮コード

単位:t

LK: ブーム伸縮コード

ジブ長さ：9.0m
ジブオフセット角度：20°

アウトリガ張出幅：8.2m
カウンタウエイト：30.9t

作業半径 (m)	メインブーム長さ (m)												
	12.4	16.6	20.9	21.4	25.1	25.6	29.4	30.6	33.6	34.9	37.9	39.9	
5	15.5	-	-	-	-	-	-	-	-	-	-	-	
6	14.3	15.0	-	-	-	-	-	-	-	-	-	-	
7	13.3	14.1	14.4	14.5	-	-	-	-	-	-	-	-	
8	12.5	13.2	13.7	13.6	14.1	14.0	-	-	-	-	-	-	
9	11.7	12.6	13.0	12.7	13.5	13.2	13.6	13.3	-	-	-	-	
10	11.0	11.9	12.5	11.9	12.9	12.5	13.1	12.6	13.3	12.7	-	-	
12	9.9	10.8	11.5	10.6	11.9	11.1	12.2	11.4	12.5	11.6	12.5	11.6	
14	9.0	9.9	10.5	9.4	11.1	10.0	11.4	10.4	11.7	10.7	11.8	10.7	
16	8.3	9.2	9.6	8.5	10.3	9.1	10.6	9.6	11.0	9.9	11.2	10.0	
18	-	8.5	8.7	7.7	9.5	8.4	9.8	8.7	10.3	9.1	10.5	9.3	
20	-	8.1	8.0	7.1	8.7	7.7	9.1	8.0	9.6	8.4	9.9	8.7	
22	-	-	7.4	6.5	8.1	7.1	8.4	7.3	9.0	7.8	9.2	8.1	
24	-	-	6.9	6.0	7.6	6.6	7.7	6.6	8.3	7.2	8.6	7.5	
26	-	-	6.5	5.7	7.1	6.2	7.2	6.2	7.7	6.7	8.1	6.9	
28	-	-	-	-	6.8	5.9	6.7	5.7	7.3	6.2	7.5	6.4	
30	-	-	-	-	6.4	5.6	6.2	5.3	6.8	5.8	6.9	5.8	
32	-	-	-	-	-	-	5.8	4.9	6.4	5.4	6.5	5.4	
34	-	-	-	-	-	-	5.5	4.6	6.0	5.0	6.1	5.1	
36	-	-	-	-	-	-	-	-	5.7	4.8	5.6	4.7	
38	-	-	-	-	-	-	-	-	5.4	4.5	5.3	4.3	
40	-	-	-	-	-	-	-	-	-	-	5.0	4.1	
42	-	-	-	-	-	-	-	-	-	-	4.7	3.8	
44	-	-	-	-	-	-	-	-	-	-	-	3.6	
θ	80~40	80~36	79~23	79~26	79~22	79~25	79~22	79~27	78~21	79~26	77~21	77~21	
掛数	2	2	2	2	2	2	2	2	2	2	2	2	
LK	1	7	13	14	20	21	28	29	36	37	45	46	
ブーム長さ構成 (%)													
T1	0	0	0	0	0	0	0	0	0	0	0	0	
T2	0	0	0	0	0	0	0	0	0	0	0	0	
T3	0	0	0	0	0	0	0	0	0	0	0	0	
T4	0	0	0	0	0	0	0	0	45	45	90	100	
T5	0	0	0	0	45	45	90	100	90	100	90	100	
T6	0	45	90	100	90	100	90	100	90	100	90	100	

単位:t

LK:ブーム伸縮コード

作業半径 (m)	メインブーム長さ (m)												
	42.1	44.2	46.4	49.2	50.6	53.5	54.9	58.5	59.1	62.7	63.4	67.8	
14	11.9	10.8	12.0	-	-	-	-	-	-	-	-	-	
16	11.3	10.1	11.4	10.1	11.4	10.1	-	-	-	-	-	-	
18	10.7	9.5	10.7	9.5	10.8	9.5	10.7	9.4	10.7	-	-	-	
20	10.1	8.9	10.1	9.0	10.2	9.0	10.2	8.9	10.2	8.9	9.9	-	
22	9.5	8.3	9.6	8.4	9.7	8.5	9.8	8.5	9.8	8.4	9.7	7.9	
24	9.0	7.8	9.1	7.8	9.2	8.0	9.3	8.0	9.4	8.0	9.3	7.8	
26	8.5	7.2	8.6	7.2	8.7	7.4	8.8	7.5	8.9	7.5	8.9	7.7	
28	7.9	6.8	8.0	6.6	8.3	6.9	8.3	7.0	8.5	7.1	8.3	7.5	
30	7.4	6.3	7.5	6.2	7.8	6.4	7.8	6.6	7.9	6.7	7.2	6.9	
32	6.9	5.8	6.9	5.7	7.3	6.0	7.3	6.1	6.7	6.3	6.2	6.0	
34	6.5	5.4	6.4	5.3	6.7	5.6	6.3	5.7	5.8	5.8	5.3	5.1	
36	6.2	5.1	5.9	4.8	5.8	5.2	5.5	5.3	4.9	4.9	4.4	4.3	
38	5.8	4.8	5.5	4.5	5.1	4.8	4.7	4.7	4.2	4.2	3.7	3.6	
40	5.1	4.5	4.9	4.2	4.4	4.4	4.0	4.0	3.5	3.5	3.0	3.0	
42	4.5	4.2	4.3	3.9	3.8	3.8	3.4	3.4	2.9	2.9	2.4	2.4	
44	4.0	3.9	3.7	3.6	3.3	3.3	2.9	2.9	2.4	2.4	1.9	1.8	
46	3.5	3.5	3.2	3.2	2.8	2.8	2.4	2.4	1.9	1.9	1.4	1.4	
48	-	3.1	2.8	2.8	2.4	2.4	2.0	1.9	1.5	1.5	-	-	
50	-	-	2.4	2.4	2.0	2.0	1.6	1.5	1.1	1.1	-	-	
54	-	-	-	-	1.2	1.3	-	-	-	-	-	-	
θ	76~21	76~21	77~21	75~28	76~21	76~28	75~38	76~42	76~42	75~46	75~51	74~54	
掛数	2	2	2	2	2	2	2	2	2	2	2	2	
LK	54	55	62	63	68	69	73	74	76	77	78	79	
ブーム長さ構成 (%)													
T1	0	0	0	0	0	0	0	0	45	45	90	100	
T2	0	0	0	0	45	45	90	100	90	100	90	100	
T3	45	45	90	100	90	100	90	100	90	100	90	100	
T4	90	100	90	100	90	100	90	100	90	100	90	100	
T5	90	100	90	100	90	100	90	100	90	100	90	100	
T6	90	100	90	100	90	100	90	100	90	100	90	100	

単位:t

LK:ブーム伸縮コード

ジブ長さ：9.0m
ジブオフセット角度：40°

アウトリガ張出幅：8.2m
カウンタウエイト：30.9t

作業半径 (m)	メインブーム長さ (m)											
	12.4	16.6	20.9	21.4	25.1	25.6	29.4	30.6	33.6	34.9	37.9	39.9
7	10.3	-	-	-	-	-	-	-	-	-	-	-
8	9.8	10.1	-	-	-	-	-	-	-	-	-	-
9	9.4	9.7	9.9	9.9	-	-	-	-	-	-	-	-
10	9.1	9.4	9.6	9.6	9.8	9.8	-	-	-	-	-	-
12	8.5	8.8	9.1	9.1	9.3	9.3	9.4	9.4	9.5	9.5	-	-
14	8.0	8.4	8.7	8.7	8.9	8.9	9.0	9.0	9.1	9.1	9.2	9.1
16	-	8.0	8.3	8.1	8.5	8.4	8.7	8.6	8.8	8.8	8.9	8.9
18	-	7.9	8.0	7.4	8.3	8.0	8.4	8.2	8.5	8.4	8.6	8.6
20	-	-	7.7	6.9	8.0	7.4	8.1	7.7	8.3	8.0	8.4	8.2
22	-	-	7.3	6.4	7.8	6.9	7.9	7.2	8.0	7.5	8.2	7.8
24	-	-	-	-	7.4	6.5	7.6	6.6	7.8	7.1	7.9	7.3
26	-	-	-	-	7.1	6.2	7.2	6.1	7.5	6.6	7.6	6.8
28	-	-	-	-	-	-	6.7	5.7	7.2	6.1	7.3	6.4
30	-	-	-	-	-	-	-	5.3	6.8	5.8	7.0	5.9
32	-	-	-	-	-	-	-	-	6.4	5.4	6.5	5.4
34	-	-	-	-	-	-	-	-	-	5.1	6.1	5.1
36	-	-	-	-	-	-	-	-	-	-	5.7	4.7
38	-	-	-	-	-	-	-	-	-	-	-	4.4
θ	82~55	81~49	80~44	80~46	79~41	80~42	77~45	78~41	79~42	79~39	77~40	78~39
掛数	2	2	2	2	2	2	2	2	2	2	2	2
LK	1	7	13	14	20	21	28	29	36	37	45	46
ブーム長さ構成(%)												
T1	0	0	0	0	0	0	0	0	0	0	0	0
T2	0	0	0	0	0	0	0	0	0	0	0	0
T3	0	0	0	0	0	0	0	0	0	0	0	0
T4	0	0	0	0	0	0	0	0	45	45	90	100
T5	0	0	0	0	45	45	90	100	90	100	90	100
T6	0	45	90	100	90	100	90	100	90	100	90	100

単位:t

作業半径 (m)	メインブーム長さ (m)											
	42.1	44.2	46.4	49.2	50.6	53.5	54.9	58.5	59.1	62.7	63.4	67.8
14	9.2	-	-	-	-	-	-	-	-	-	-	-
16	8.9	8.9	9.0	-	-	-	-	-	-	-	-	-
18	8.7	8.6	8.7	8.7	8.7	8.7	8.8	-	-	-	-	-
20	8.5	8.3	8.5	8.3	8.6	8.3	8.6	8.3	8.6	-	-	-
22	8.3	7.9	8.3	7.9	8.4	8.0	8.4	8.0	8.4	7.9	8.4	-
24	8.1	7.5	8.2	7.5	8.2	7.7	8.2	7.7	8.3	7.7	8.3	7.8
26	7.8	7.1	8.0	7.1	8.1	7.2	8.0	7.4	8.1	7.4	8.1	7.8
28	7.5	6.7	7.8	6.7	7.9	6.8	7.8	7.0	7.9	7.1	8.0	7.6
30	7.2	6.3	7.4	6.2	7.7	6.4	7.6	6.6	7.6	6.7	7.8	7.3
32	6.9	5.9	6.9	5.8	7.3	6.0	7.4	6.2	7.2	6.3	6.7	6.5
34	6.5	5.4	6.4	5.4	6.8	5.6	6.7	5.7	6.2	5.9	5.7	5.6
36	6.2	5.1	6.0	4.9	6.1	5.2	5.8	5.4	5.3	5.3	4.8	4.7
38	5.8	4.8	5.6	4.5	5.3	4.9	5.0	5.0	4.5	4.5	4.1	4.0
40	5.2	4.5	5.0	4.2	4.6	4.5	4.3	4.3	3.8	3.8	3.4	3.3
42	-	-	4.4	3.9	4.0	4.0	3.6	3.6	3.2	3.2	2.7	2.7
44	-	-	-	3.6	3.4	3.4	3.1	3.1	2.6	2.6	2.2	2.1
46	-	-	-	3.3	2.9	2.9	2.6	2.6	2.1	2.1	1.7	1.6
48	-	-	-	-	-	2.5	2.1	2.1	1.6	1.6	1.2	1.1
50	-	-	-	-	-	-	1.7	1.7	1.2	1.2	-	-
θ	78~38	76~42	75~41	76~38	76~40	77~40	77~38	76~43	76~43	75~47	75~50	74~53
掛数	2	2	2	2	2	2	2	2	2	2	2	2
LK	54	55	62	63	68	69	73	74	76	77	78	79
ブーム長さ構成(%)												
T1	0	0	0	0	0	0	0	45	45	90	100	100
T2	0	0	0	0	45	45	90	100	90	100	90	100
T3	45	45	90	100	90	100	90	100	90	100	90	100
T4	90	100	90	100	90	100	90	100	90	100	90	100
T5	90	100	90	100	90	100	90	100	90	100	90	100
T6	90	100	90	100	90	100	90	100	90	100	90	100

単位:t

LK: ブーム伸縮コード

LK: ブーム伸縮コード

補助ジブ定格総荷重表

DZ-0678-20

ジブ長さ：9.0m
ジブオフセット角度：0°

アウトリガ張出幅：8.2m
カウンタウエイト：25.2t

作業半径 (m)	メインブーム長さ (m)											
	12.4	16.6	20.9	21.4	25.1	25.6	29.4	30.6	33.6	34.9	37.9	39.9
3	19.7	19.1	-	-	-	-	-	-	-	-	-	-
3.5	19.7	19.1	-	-	-	-	-	-	-	-	-	-
4	19.7	19.1	19.1	19.0	-	-	-	-	-	-	-	-
4.5	19.7	19.1	19.1	18.9	-	-	-	-	-	-	-	-
5	19.6	19.1	19.1	18.8	19.7	19.7	-	-	-	-	-	-
6	19.5	19.0	19.1	18.1	19.6	19.5	19.7	-	-	-	-	-
7	19.1	18.8	18.7	17.3	19.1	18.1	19.7	18.4	19.6	-	-	-
8	17.5	18.6	17.4	16.0	18.5	16.7	18.8	17.1	19.1	17.4	-	-
9	16.0	18.1	16.2	14.7	17.5	15.6	17.7	16.0	18.3	16.3	18.1	16.0
10	14.4	16.9	15.0	13.5	16.4	14.6	16.6	14.8	17.2	15.3	17.1	15.1
12	12.3	14.6	13.2	11.7	14.2	12.6	14.8	13.1	15.3	13.4	15.4	13.5
14	10.6	12.6	11.6	10.3	12.7	11.2	13.0	11.5	13.8	12.1	13.9	12.1
16	9.4	11.3	10.1	8.9	11.4	10.1	11.7	10.1	12.3	10.8	12.8	11.1
18	8.2	10.0	9.2	8.1	10.2	9.0	10.6	9.2	11.2	9.7	11.6	10.0
20	-	9.1	8.4	7.4	9.3	8.2	9.5	8.3	10.3	8.9	10.6	9.0
22	-	8.2	7.6	6.6	8.6	7.6	8.6	7.4	9.4	8.2	9.8	8.3
24	-	-	7.1	6.2	7.9	6.9	8.0	6.8	8.6	7.4	9.0	7.6
26	-	-	6.5	5.7	7.3	6.4	7.3	6.3	8.0	6.8	8.2	7.0
28	-	-	-	-	6.9	6.0	6.7	5.8	7.5	6.4	7.5	6.3
30	-	-	-	-	6.5	5.6	6.3	5.3	7.0	5.9	7.0	5.8
32	-	-	-	-	-	-	5.9	5.0	6.5	5.5	6.5	5.5
34	-	-	-	-	-	-	5.5	4.6	6.1	5.1	6.1	5.1
36	-	-	-	-	-	-	-	5.7	4.8	5.5	4.7	-
38	-	-	-	-	-	-	-	5.1	4.6	4.9	4.3	-
40	-	-	-	-	-	-	-	-	4.3	4.3	4.1	-
42	-	-	-	-	-	-	-	-	-	3.8	3.8	-
44	-	-	-	-	-	-	-	-	-	-	3.3	-
θ	78~18	80~18	79~19	79~22	79~19	79~21	79~19	78~24	78~19	77~15	77~19	78~18
掛数	2	2	2	2	2	2	2	2	2	2	2	2
LK	1	7	13	14	20	21	28	29	36	37	45	46
ブーム長さ構成 (%)												
T1	0	0	0	0	0	0	0	0	0	0	0	0
T2	0	0	0	0	0	0	0	0	0	0	0	0
T3	0	0	0	0	0	0	0	0	0	0	0	0
T4	0	0	0	0	0	0	0	0	45	45	90	100
T5	0	0	0	0	45	45	90	100	90	100	90	100
T6	0	45	90	100	90	100	90	100	90	100	90	100

単位:t

LK:ブーム伸縮コード

作業半径 (m)	メインブーム長さ (m)											
	42.1	44.2	46.4	49.2	50.6	53.5	54.9	58.5	59.1	62.7	63.4	67.8
10	17.1	15.0	-	-	-	-	-	-	-	-	-	-
12	15.6	13.6	15.3	12.9	15.2	-	-	-	-	-	-	-
14	14.1	12.4	14.1	12.1	14.0	11.7	13.4	-	11.7	-	-	-
16	13.0	11.2	12.9	11.2	13.0	11.0	12.8	10.4	11.7	9.5	10.0	-
18	12.0	10.4	11.9	10.3	12.1	10.3	12.0	9.8	11.5	9.4	10.0	7.9
20	11.0	9.5	11.0	9.5	11.3	9.5	11.2	9.3	11.0	9.0	10.0	7.9
22	10.1	8.6	10.2	8.7	10.5	8.8	10.5	8.7	10.4	8.6	9.8	7.9
24	9.4	8.0	9.3	7.9	9.7	8.2	9.8	8.2	9.2	8.2	8.4	7.8
26	8.8	7.4	8.7	7.2	8.9	7.5	8.8	7.6	7.9	7.7	7.1	6.8
28	8.1	6.9	8.1	6.7	8.0	6.8	7.5	7.1	6.8	6.6	6.0	5.7
30	7.5	6.3	7.3	6.2	6.8	6.4	6.4	6.3	5.8	5.6	5.0	4.7
32	6.7	5.8	6.4	5.7	5.9	5.9	5.4	5.4	4.8	4.7	4.2	3.9
34	5.9	5.5	5.5	5.2	5.0	5.0	4.6	4.5	4.0	4.0	3.4	3.1
36	5.1	5.1	4.8	4.7	4.3	4.3	3.9	3.8	3.3	3.2	2.7	2.5
38	4.5	4.5	4.1	4.1	3.7	3.6	3.2	3.2	2.6	2.6	2.1	1.9
40	3.9	3.9	3.6	3.5	3.1	3.1	2.7	2.6	2.1	2.0	1.6	1.4
42	3.4	3.4	3.1	3.0	2.6	2.6	2.2	2.1	1.6	1.5	1.1	-
44	2.9	2.9	2.6	2.6	2.1	2.1	1.7	1.6	1.1	1.1	-	-
46	2.5	2.5	2.2	2.2	1.7	1.7	1.3	1.2	-	-	-	-
48	-	2.2	1.8	1.8	1.3	1.3	-	-	-	-	-	-
50	-	-	1.5	1.5	1.0	-	-	-	-	-	-	-
θ	77~19	77~19	76~19	77~26	77~29	76~37	76~41	75~45	77~48	76~50	76~53	75~57
掛数	2	2	2	2	2	2	2	2	2	2	2	2
LK	54	55	62	63	68	69	73	74	76	77	78	79
ブーム長さ構成 (%)												
T1	0	0	0	0	0	0	0	0	45	45	90	100
T2	0	0	0	0	45	45	90	100	90	100	90	100
T3	45	45	90	100	90	100	90	100	90	100	90	100
T4	90	100	90	100	90	100	90	100	90	100	90	100
T5	90	100	90	100	90	100	90	100	90	100	90	100
T6	90	100	90	100	90	100	90	100	90	100	90	100

単位:t

LK:ブーム伸縮コード

補助ジブ定格総荷重表

DZ-0678-21

ジブ長さ：9.0m
ジブオフセット角度：20°

アウトリガ張出幅：8.2m
カウンタウエイト：25.2t

作業半径 (m)	メインブーム長さ (m)												
	12.4	16.6	20.9	21.4	25.1	25.6	29.4	30.6	33.6	34.9	37.9	39.9	
5	15.5	-	-	-	-	-	-	-	-	-	-	-	
6	14.3	15.0	-	-	-	-	-	-	-	-	-	-	
7	13.3	14.1	14.4	14.5	-	-	-	-	-	-	-	-	
8	12.5	13.2	13.7	13.6	14.1	14.0	-	-	-	-	-	-	
9	11.7	12.6	13.0	12.7	13.5	13.2	13.6	13.3	-	-	-	-	
10	11.0	11.9	12.5	11.9	12.9	12.5	13.1	12.6	13.3	12.7	-	-	
12	9.9	10.8	11.5	10.6	11.9	11.1	12.2	11.4	12.5	11.6	12.5	11.6	
14	9.0	9.9	10.5	9.4	11.1	10.0	11.4	10.4	11.7	10.7	11.8	10.7	
16	8.3	9.2	9.6	8.5	10.3	9.1	10.6	9.6	11.0	9.9	11.2	10.0	
18	-	8.5	8.7	7.7	9.5	8.4	9.8	8.7	10.3	9.1	10.5	9.3	
20	-	8.1	8.0	7.1	8.7	7.7	9.1	8.0	9.6	8.4	9.9	8.7	
22	-	-	7.4	6.5	8.1	7.1	8.4	7.3	9.0	7.8	9.2	8.1	
24	-	-	6.9	6.0	7.6	6.6	7.7	6.6	8.3	7.2	8.6	7.5	
26	-	-	6.5	5.7	7.1	6.2	7.2	6.2	7.7	6.7	8.1	6.9	
28	-	-	-	-	6.8	5.9	6.7	5.7	7.3	6.2	7.5	6.4	
30	-	-	-	-	6.4	5.6	6.2	5.3	6.8	5.8	6.9	5.8	
32	-	-	-	-	-	-	5.8	4.9	6.4	5.4	6.5	5.4	
34	-	-	-	-	-	-	5.5	4.6	6.0	5.0	6.1	5.1	
36	-	-	-	-	-	-	-	5.7	4.8	5.6	4.7	4.7	
38	-	-	-	-	-	-	-	5.2	4.5	5.1	4.3	4.3	
40	-	-	-	-	-	-	-	-	-	4.4	4.1	4.1	
42	-	-	-	-	-	-	-	-	-	3.9	3.8	3.8	
44	-	-	-	-	-	-	-	-	-	-	3.4	3.4	
θ	80~40	80~36	79~23	79~26	79~22	79~25	79~22	79~27	78~21	79~26	77~21	77~21	
掛数	2	2	2	2	2	2	2	2	2	2	2	2	
LK	1	7	13	14	20	21	28	29	36	37	45	46	
ブーム長さ構成 (%)													
T1	0	0	0	0	0	0	0	0	0	0	0	0	
T2	0	0	0	0	0	0	0	0	0	0	0	0	
T3	0	0	0	0	0	0	0	0	0	0	0	0	
T4	0	0	0	0	0	0	0	0	45	45	90	100	
T5	0	0	0	0	45	45	90	100	90	100	90	100	
T6	0	45	90	100	90	100	90	100	90	100	90	100	

単位:t

LK:ブーム伸縮コード

作業半径 (m)	メインブーム長さ (m)												
	42.1	44.2	46.4	49.2	50.6	53.5	54.9	58.5	59.1	62.7	63.4	67.8	
14	11.9	10.8	12.0	-	-	-	-	-	-	-	-	-	
16	11.3	10.1	11.4	10.1	11.4	10.1	-	-	-	-	-	-	
18	10.7	9.5	10.7	9.5	10.8	9.5	10.7	9.4	10.7	-	-	-	
20	10.1	8.9	10.1	9.0	10.2	9.0	10.2	8.9	10.2	8.9	9.9	-	
22	9.5	8.3	9.6	8.4	9.7	8.5	9.8	8.5	9.8	8.4	9.7	7.9	
24	9.0	7.8	9.1	7.8	9.2	8.0	9.3	8.0	9.4	8.0	9.3	7.8	
26	8.5	7.2	8.6	7.2	8.7	7.4	8.8	7.5	8.7	7.5	7.9	7.6	
28	7.9	6.8	8.0	6.6	8.3	6.9	8.2	7.0	7.5	7.1	6.7	6.4	
30	7.4	6.3	7.5	6.2	7.4	6.4	7.0	6.6	6.4	6.3	5.7	5.5	
32	6.9	5.8	6.8	5.7	6.4	6.0	6.0	5.9	5.4	5.3	4.8	4.5	
34	6.2	5.4	5.9	5.3	5.5	5.5	5.1	5.0	4.5	4.5	4.0	3.7	
36	5.4	5.1	5.1	4.8	4.7	4.7	4.3	4.3	3.8	3.8	3.3	3.0	
38	4.7	4.8	4.5	4.4	4.0	4.0	3.6	3.6	3.1	3.1	2.6	2.4	
40	4.1	4.2	3.8	3.8	3.4	3.4	3.0	3.0	2.5	2.5	2.0	1.9	
42	3.6	3.6	3.3	3.3	2.9	2.9	2.5	2.4	2.0	1.9	1.5	1.4	
44	3.1	3.1	2.8	2.8	2.4	2.4	2.0	2.0	1.5	1.5	1.0	-	
46	2.6	2.7	2.4	2.4	1.9	1.9	1.6	1.5	1.0	1.0	-	-	
48	-	2.3	2.0	1.9	1.5	1.5	1.2	1.1	-	-	-	-	
50	-	-	1.6	1.6	1.2	1.2	-	-	-	-	-	-	
θ	76~21	76~21	77~21	75~28	76~31	76~36	75~41	76~45	76~48	75~50	75~53	74~57	
掛数	2	2	2	2	2	2	2	2	2	2	2	2	
LK	54	55	62	63	68	69	73	74	76	77	78	79	
ブーム長さ構成 (%)													
T1	0	0	0	0	0	0	0	0	45	45	90	100	
T2	0	0	0	0	45	45	90	100	90	100	90	100	
T3	45	45	90	100	90	100	90	100	90	100	90	100	
T4	90	100	90	100	90	100	90	100	90	100	90	100	
T5	90	100	90	100	90	100	90	100	90	100	90	100	
T6	90	100	90	100	90	100	90	100	90	100	90	100	

単位:t

LK:ブーム伸縮コード

ジブ長さ：9.0m
ジブオフセット角度：40°

アウトリガ張出幅：8.2m
カウンタウエイト：25.2t

作業半径 (m)	メインブーム長さ (m)												
	12.4	16.6	20.9	21.4	25.1	25.6	29.4	30.6	33.6	34.9	37.9	39.9	
7	10.3	-	-	-	-	-	-	-	-	-	-	-	
8	9.8	10.1	-	-	-	-	-	-	-	-	-	-	
9	9.4	9.7	9.9	9.9	-	-	-	-	-	-	-	-	
10	9.1	9.4	9.6	9.6	9.8	9.8	-	-	-	-	-	-	
12	8.5	8.8	9.1	9.1	9.3	9.3	9.4	9.4	9.5	9.5	-	-	
14	8.0	8.4	8.7	8.7	8.9	8.9	9.0	9.0	9.1	9.1	9.2	9.1	
16	-	8.0	8.3	8.1	8.5	8.4	8.7	8.6	8.8	8.8	8.9	8.9	
18	-	7.9	8.0	7.4	8.3	8.0	8.4	8.2	8.5	8.4	8.6	8.6	
20	-	-	7.7	6.9	8.0	7.4	8.1	7.7	8.3	8.0	8.4	8.2	
22	-	-	7.3	6.4	7.8	6.9	7.9	7.2	8.0	7.5	8.2	7.8	
24	-	-	-	-	7.4	6.5	7.6	6.6	7.8	7.1	7.9	7.3	
26	-	-	-	-	7.1	6.2	7.2	6.1	7.5	6.6	7.6	6.8	
28	-	-	-	-	-	-	6.7	5.7	7.2	6.1	7.3	6.4	
30	-	-	-	-	-	-	-	5.3	6.8	5.8	7.0	5.9	
32	-	-	-	-	-	-	-	-	6.4	5.4	6.5	5.4	
34	-	-	-	-	-	-	-	-	-	5.1	6.1	5.1	
36	-	-	-	-	-	-	-	-	-	-	5.7	4.7	
38	-	-	-	-	-	-	-	-	-	-	-	4.4	
θ	82~55	81~49	80~44	80~46	79~41	80~42	77~45	78~41	79~42	79~39	77~40	78~39	
掛数	2	2	2	2	2	2	2	2	2	2	2	2	
LK	1	7	13	14	20	21	28	29	36	37	45	46	
ブーム長さ構成(%)													
T1	0	0	0	0	0	0	0	0	0	0	0	0	
T2	0	0	0	0	0	0	0	0	0	0	0	0	
T3	0	0	0	0	0	0	0	0	0	0	0	0	
T4	0	0	0	0	0	0	0	0	45	45	90	100	
T5	0	0	0	0	45	45	90	100	90	100	90	100	
T6	0	45	90	100	90	100	90	100	90	100	90	100	

単位:t

作業半径 (m)	メインブーム長さ (m)												
	42.1	44.2	46.4	49.2	50.6	53.5	54.9	58.5	59.1	62.7	63.4	67.8	
14	9.2	-	-	-	-	-	-	-	-	-	-	-	
16	8.9	8.9	9.0	-	-	-	-	-	-	-	-	-	
18	8.7	8.6	8.7	8.7	8.7	8.7	8.8	-	-	-	-	-	
20	8.5	8.3	8.5	8.3	8.6	8.3	8.6	8.3	8.6	-	-	-	
22	8.3	7.9	8.3	7.9	8.4	8.0	8.4	8.0	8.4	7.9	8.4	-	
24	8.1	7.5	8.2	7.5	8.2	7.7	8.2	7.7	8.3	7.7	8.3	7.8	
26	7.8	7.1	8.0	7.1	8.1	7.2	8.0	7.4	8.1	7.4	8.1	7.8	
28	7.5	6.7	7.8	6.7	7.9	6.8	7.8	7.0	7.9	7.1	7.3	7.1	
30	7.2	6.3	7.4	6.2	7.7	6.4	7.4	6.6	6.9	6.7	6.3	6.0	
32	6.9	5.9	6.9	5.8	6.7	6.0	6.4	6.2	5.9	5.8	5.3	5.1	
34	6.4	5.4	6.2	5.4	5.8	5.6	5.4	5.4	4.9	4.9	4.5	4.2	
36	5.6	5.1	5.4	4.9	5.0	5.0	4.6	4.6	4.1	4.1	3.7	3.5	
38	4.9	4.8	4.6	4.5	4.2	4.3	3.9	3.9	3.4	3.4	3.0	2.8	
40	4.2	4.3	4.0	4.0	3.6	3.6	3.3	3.2	2.8	2.8	2.3	2.2	
42	-	-	3.4	3.4	3.0	3.0	2.7	2.7	2.2	2.2	1.8	1.7	
44	-	-	-	2.9	2.5	2.5	2.2	2.1	1.7	1.7	1.2	1.2	
46	-	-	-	2.4	2.0	2.1	1.7	1.7	1.2	1.2	-	-	
48	-	-	-	-	-	1.6	1.3	1.3	-	-	-	-	
θ	78~38	76~42	75~41	76~38	76~40	77~40	77~42	76~46	76~49	75~52	75~54	74~57	
掛数	2	2	2	2	2	2	2	2	2	2	2	2	
LK	54	55	62	63	68	69	73	74	76	77	78	79	
ブーム長さ構成(%)													
T1	0	0	0	0	0	0	0	0	45	45	90	100	
T2	0	0	0	0	45	45	90	100	90	100	90	100	
T3	45	45	90	100	90	100	90	100	90	100	90	100	
T4	90	100	90	100	90	100	90	100	90	100	90	100	
T5	90	100	90	100	90	100	90	100	90	100	90	100	
T6	90	100	90	100	90	100	90	100	90	100	90	100	

単位:t

LK:ブーム伸縮コード

LK:ブーム伸縮コード

補助ジブ定格総荷重表

DZ-0678-23

ジブ長さ：9.0m
ジブオフセット角度：0°

アウトリガ張出幅：8.2m
カウンタウエイト：22.1t

作業半径 (m)	メインブーム長さ (m)											
	12.4	16.6	20.9	21.4	25.1	25.6	29.4	30.6	33.6	34.9	37.9	39.9
3	19.7	19.1	-	-	-	-	-	-	-	-	-	-
3.5	19.7	19.1	-	-	-	-	-	-	-	-	-	-
4	19.7	19.1	19.1	19.0	-	-	-	-	-	-	-	-
4.5	19.7	19.1	19.1	18.9	-	-	-	-	-	-	-	-
5	19.6	19.1	19.1	18.8	19.7	19.7	-	-	-	-	-	-
6	19.5	19.0	19.1	18.1	19.6	19.5	19.7	-	-	-	-	-
7	19.1	18.8	18.7	17.3	19.1	18.1	19.7	18.4	19.6	-	-	-
8	17.5	18.6	17.4	16.0	18.5	16.7	18.8	17.1	19.1	17.4	-	-
9	16.0	18.1	16.2	14.7	17.5	15.6	17.7	16.0	18.3	16.3	18.1	16.0
10	14.4	16.9	15.0	13.5	16.4	14.6	16.6	14.8	17.2	15.3	17.1	15.1
12	12.3	14.6	13.2	11.7	14.2	12.6	14.8	13.1	15.3	13.4	15.4	13.5
14	10.6	12.6	11.6	10.3	12.7	11.2	13.0	11.5	13.8	12.1	13.9	12.1
16	9.4	11.3	10.1	8.9	11.4	10.1	11.7	10.1	12.3	10.8	12.8	11.1
18	8.2	10.0	9.2	8.1	10.2	9.0	10.6	9.2	11.2	9.7	11.6	10.0
20	-	9.1	8.4	7.4	9.3	8.2	9.5	8.3	10.3	8.9	10.6	9.0
22	-	8.2	7.6	6.6	8.6	7.6	8.6	7.4	9.4	8.2	9.8	8.3
24	-	-	7.1	6.2	7.9	6.9	8.0	6.8	8.6	7.4	9.0	7.6
26	-	-	6.5	5.7	7.3	6.4	7.3	6.3	8.0	6.8	8.2	7.0
28	-	-	-	-	6.9	6.0	6.7	5.8	7.5	6.4	7.5	6.3
30	-	-	-	-	6.5	5.6	6.3	5.3	7.0	5.9	7.0	5.8
32	-	-	-	-	-	-	5.9	5.0	6.5	5.5	6.4	5.5
34	-	-	-	-	-	-	5.5	4.6	5.8	5.1	5.6	5.1
36	-	-	-	-	-	-	-	5.1	4.8	4.9	4.7	4.7
38	-	-	-	-	-	-	-	4.5	4.5	4.3	4.3	4.3
40	-	-	-	-	-	-	-	-	4.0	3.7	3.7	3.7
42	-	-	-	-	-	-	-	-	-	3.3	3.2	3.2
44	-	-	-	-	-	-	-	-	-	-	2.8	2.8
θ	78~18	80~18	79~19	79~22	79~19	79~21	79~19	78~24	78~19	77~15	77~19	78~18
掛数	2	2	2	2	2	2	2	2	2	2	2	2
LK	1	7	13	14	20	21	28	29	36	37	45	46
ブーム長さ構成 (%)												
T1	0	0	0	0	0	0	0	0	0	0	0	0
T2	0	0	0	0	0	0	0	0	0	0	0	0
T3	0	0	0	0	0	0	0	0	0	0	0	0
T4	0	0	0	0	0	0	0	0	45	45	90	100
T5	0	0	0	0	45	45	90	100	90	100	90	100
T6	0	45	90	100	90	100	90	100	90	100	90	100

単位:t

LK:ブーム伸縮コード

作業半径 (m)	メインブーム長さ (m)											
	42.1	44.2	46.4	49.2	50.6	53.5	54.9	58.5	59.1	62.7	63.4	67.8
10	17.1	15.0	-	-	-	-	-	-	-	-	-	-
12	15.6	13.6	15.3	12.9	15.2	-	-	-	-	-	-	-
14	14.1	12.4	14.1	12.1	14.0	11.7	13.4	-	11.7	-	-	-
16	13.0	11.2	12.9	11.2	13.0	11.0	12.8	10.4	11.7	9.5	10.0	-
18	12.0	10.4	11.9	10.3	12.1	10.3	12.0	9.8	11.5	9.4	10.0	7.9
20	11.0	9.5	11.0	9.5	11.3	9.5	11.2	9.3	11.0	9.0	10.0	7.9
22	10.1	8.6	10.2	8.7	10.5	8.8	10.5	8.7	9.6	8.6	8.7	7.9
24	9.4	8.0	9.3	7.9	9.7	8.2	9.1	8.2	8.2	7.9	7.3	7.0
26	8.8	7.4	8.7	7.2	8.4	7.5	7.8	7.6	6.9	6.7	6.1	5.8
28	8.0	6.9	7.6	6.7	7.1	6.8	6.6	6.5	5.9	5.7	5.1	4.8
30	6.9	6.3	6.5	6.2	6.0	6.0	5.6	5.5	4.9	4.7	4.2	3.9
32	6.0	5.8	5.6	5.6	5.1	5.1	4.7	4.6	4.1	3.9	3.4	3.1
34	5.2	5.2	4.8	4.8	4.3	4.3	3.9	3.8	3.3	3.2	2.7	2.4
36	4.5	4.5	4.1	4.1	3.7	3.6	3.2	3.2	2.6	2.6	2.0	1.7
38	3.9	3.9	3.5	3.5	3.0	3.0	2.6	2.6	2.0	2.0	1.5	1.2
40	3.3	3.3	3.0	3.0	2.5	2.5	2.1	2.0	1.5	1.5	-	-
42	2.9	2.9	2.5	2.5	2.0	2.0	1.6	1.5	1.0	1.0	-	-
44	2.4	2.4	2.1	2.1	1.6	1.6	1.2	1.1	-	-	-	-
46	2.1	2.0	1.7	1.7	1.2	1.2	-	-	-	-	-	-
48	-	1.7	1.4	1.3	-	-	-	-	-	-	-	-
50	-	-	1.1	1.0	-	-	-	-	-	-	-	-
θ	77~19	77~19	76~19	77~26	77~36	76~40	76~44	75~47	77~50	76~52	76~57	75~59
掛数	2	2	2	2	2	2	2	2	2	2	2	2
LK	54	55	62	63	68	69	73	74	76	77	78	79
ブーム長さ構成 (%)												
T1	0	0	0	0	0	0	0	0	45	45	90	100
T2	0	0	0	0	45	45	90	100	90	100	90	100
T3	45	45	90	100	90	100	90	100	90	100	90	100
T4	90	100	90	100	90	100	90	100	90	100	90	100
T5	90	100	90	100	90	100	90	100	90	100	90	100
T6	90	100	90	100	90	100	90	100	90	100	90	100

単位:t

LK:ブーム伸縮コード

補助ジブ定格総荷重表

DZ-0678-24

ジブ長さ：9.0m
ジブオフセット角度：20°

アウトリガ張出幅：8.2m
カウンタウエイト：22.1t

作業半径 (m)	メインブーム長さ (m)												
	12.4	16.6	20.9	21.4	25.1	25.6	29.4	30.6	33.6	34.9	37.9	39.9	
5	15.5	-	-	-	-	-	-	-	-	-	-	-	
6	14.3	15.0	-	-	-	-	-	-	-	-	-	-	
7	13.3	14.1	14.4	14.5	-	-	-	-	-	-	-	-	
8	12.5	13.2	13.7	13.6	14.1	14.0	-	-	-	-	-	-	
9	11.7	12.6	13.0	12.7	13.5	13.2	13.6	13.3	-	-	-	-	
10	11.0	11.9	12.5	11.9	12.9	12.5	13.1	12.6	13.3	12.7	-	-	
12	9.9	10.8	11.5	10.6	11.9	11.1	12.2	11.4	12.5	11.6	12.5	11.6	
14	9.0	9.9	10.5	9.4	11.1	10.0	11.4	10.4	11.7	10.7	11.8	10.7	
16	8.3	9.2	9.6	8.5	10.3	9.1	10.6	9.6	11.0	9.9	11.2	10.0	
18	-	8.5	8.7	7.7	9.5	8.4	9.8	8.7	10.3	9.1	10.5	9.3	
20	-	8.1	8.0	7.1	8.7	7.7	9.1	8.0	9.6	8.4	9.9	8.7	
22	-	-	7.4	6.5	8.1	7.1	8.4	7.3	9.0	7.8	9.2	8.1	
24	-	-	6.9	6.0	7.6	6.6	7.7	6.6	8.3	7.2	8.6	7.5	
26	-	-	6.5	5.7	7.1	6.2	7.2	6.2	7.7	6.7	8.1	6.9	
28	-	-	-	-	6.8	5.9	6.7	5.7	7.3	6.2	7.5	6.4	
30	-	-	-	-	6.4	5.6	6.2	5.3	6.8	5.8	6.9	5.8	
32	-	-	-	-	-	-	5.8	4.9	6.4	5.4	6.5	5.4	
34	-	-	-	-	-	-	5.5	4.6	6.0	5.0	5.8	5.1	
36	-	-	-	-	-	-	-	-	5.2	4.8	5.1	4.7	
38	-	-	-	-	-	-	-	-	4.6	4.5	4.5	4.3	
40	-	-	-	-	-	-	-	-	-	-	3.9	3.9	
42	-	-	-	-	-	-	-	-	-	-	3.3	3.4	
44	-	-	-	-	-	-	-	-	-	-	-	2.9	
θ	80~40	80~36	79~23	79~26	79~22	79~25	79~22	79~27	78~21	79~26	77~21	77~21	
掛数	2	2	2	2	2	2	2	2	2	2	2	2	
LK	1	7	13	14	20	21	28	29	36	37	45	46	
ブーム長さ構成 (%)													
T1	0	0	0	0	0	0	0	0	0	0	0	0	
T2	0	0	0	0	0	0	0	0	0	0	0	0	
T3	0	0	0	0	0	0	0	0	0	0	0	0	
T4	0	0	0	0	0	0	0	0	45	45	90	100	
T5	0	0	0	0	45	45	90	100	90	100	90	100	
T6	0	45	90	100	90	100	90	100	90	100	90	100	

単位:t

LK:ブーム伸縮コード

作業半径 (m)	メインブーム長さ (m)												
	42.1	44.2	46.4	49.2	50.6	53.5	54.9	58.5	59.1	62.7	63.4	67.8	
14	11.9	10.8	12.0	-	-	-	-	-	-	-	-	-	
16	11.3	10.1	11.4	10.1	11.4	10.1	-	-	-	-	-	-	
18	10.7	9.5	10.7	9.5	10.8	9.5	10.7	9.4	10.7	-	-	-	
20	10.1	8.9	10.1	9.0	10.2	9.0	10.2	8.9	10.2	8.9	9.9	-	
22	9.5	8.3	9.6	8.4	9.7	8.5	9.8	8.5	9.8	8.4	9.7	7.9	
24	9.0	7.8	9.1	7.8	9.2	8.0	9.3	8.0	9.0	8.0	8.2	7.8	
26	8.5	7.2	8.6	7.2	8.7	7.4	8.5	7.5	7.7	7.5	6.9	6.6	
28	7.9	6.8	8.0	6.6	7.7	6.9	7.3	7.0	6.6	6.4	5.8	5.5	
30	7.3	6.3	7.0	6.2	6.6	6.4	6.2	6.1	5.6	5.4	4.9	4.6	
32	6.4	5.8	6.1	5.7	5.6	5.6	5.2	5.2	4.7	4.5	4.0	3.7	
34	5.5	5.4	5.2	5.2	4.8	4.8	4.4	4.4	3.9	3.8	3.3	3.0	
36	4.8	4.8	4.5	4.5	4.1	4.1	3.7	3.6	3.1	3.1	2.6	2.3	
38	4.1	4.2	3.8	3.8	3.4	3.4	3.0	3.0	2.5	2.5	2.0	1.7	
40	3.5	3.6	3.3	3.3	2.8	2.8	2.5	2.4	1.9	1.9	1.4	1.2	
42	3.0	3.1	2.8	2.7	2.3	2.3	1.9	1.9	1.4	1.4	-	-	
44	2.6	2.6	2.3	2.3	1.9	1.9	1.5	1.4	-	-	-	-	
46	2.1	2.2	1.9	1.9	1.4	1.4	1.1	1.0	-	-	-	-	
48	-	1.8	1.5	1.5	1.1	1.1	-	-	-	-	-	-	
50	-	-	1.1	1.1	-	-	-	-	-	-	-	-	
θ	76~21	76~21	77~21	75~28	76~35	76~39	75~44	76~47	76~52	75~55	75~57	74~59	
掛数	2	2	2	2	2	2	2	2	2	2	2	2	
LK	54	55	62	63	68	69	73	74	76	77	78	79	
ブーム長さ構成 (%)													
T1	0	0	0	0	0	0	0	0	45	45	90	100	
T2	0	0	0	0	45	45	90	100	90	100	90	100	
T3	45	45	90	100	90	100	90	100	90	100	90	100	
T4	90	100	90	100	90	100	90	100	90	100	90	100	
T5	90	100	90	100	90	100	90	100	90	100	90	100	
T6	90	100	90	100	90	100	90	100	90	100	90	100	

単位:t

LK:ブーム伸縮コード

ジブ長さ：9.0m
ジブオフセット角度：40°

アウトリガ張出幅：8.2m
カウンタウエイト：22.1t

作業半径 (m)	メインブーム長さ (m)											
	12.4	16.6	20.9	21.4	25.1	25.6	29.4	30.6	33.6	34.9	37.9	39.9
7	10.3	-	-	-	-	-	-	-	-	-	-	-
8	9.8	10.1	-	-	-	-	-	-	-	-	-	-
9	9.4	9.7	9.9	9.9	-	-	-	-	-	-	-	-
10	9.1	9.4	9.6	9.6	9.8	9.8	-	-	-	-	-	-
12	8.5	8.8	9.1	9.1	9.3	9.3	9.4	9.4	9.5	9.5	-	-
14	8.0	8.4	8.7	8.7	8.9	8.9	9.0	9.0	9.1	9.1	9.2	9.1
16	-	8.0	8.3	8.1	8.5	8.4	8.7	8.6	8.8	8.8	8.9	8.9
18	-	7.9	8.0	7.4	8.3	8.0	8.4	8.2	8.5	8.4	8.6	8.6
20	-	-	7.7	6.9	8.0	7.4	8.1	7.7	8.3	8.0	8.4	8.2
22	-	-	7.3	6.4	7.8	6.9	7.9	7.2	8.0	7.5	8.2	7.8
24	-	-	-	-	7.4	6.5	7.6	6.6	7.8	7.1	7.9	7.3
26	-	-	-	-	7.1	6.2	7.2	6.1	7.5	6.6	7.6	6.8
28	-	-	-	-	-	-	6.7	5.7	7.2	6.1	7.3	6.4
30	-	-	-	-	-	-	-	5.3	6.8	5.8	7.0	5.9
32	-	-	-	-	-	-	-	-	6.4	5.4	6.5	5.4
34	-	-	-	-	-	-	-	-	-	5.1	6.0	5.1
36	-	-	-	-	-	-	-	-	-	-	5.2	4.7
38	-	-	-	-	-	-	-	-	-	-	-	4.4
θ	82~55	81~49	80~44	80~46	79~41	80~42	77~45	78~41	79~42	79~39	77~40	78~39
掛数	2	2	2	2	2	2	2	2	2	2	2	2
LK	1	7	13	14	20	21	28	29	36	37	45	46
ブーム長さ構成(%)												
T1	0	0	0	0	0	0	0	0	0	0	0	0
T2	0	0	0	0	0	0	0	0	0	0	0	0
T3	0	0	0	0	0	0	0	0	0	0	0	0
T4	0	0	0	0	0	0	0	0	45	45	90	100
T5	0	0	0	0	45	45	90	100	90	100	90	100
T6	0	45	90	100	90	100	90	100	90	100	90	100

単位:t

作業半径 (m)	メインブーム長さ (m)											
	42.1	44.2	46.4	49.2	50.6	53.5	54.9	58.5	59.1	62.7	63.4	67.8
14	9.2	-	-	-	-	-	-	-	-	-	-	-
16	8.9	8.9	9.0	-	-	-	-	-	-	-	-	-
18	8.7	8.6	8.7	8.7	8.7	8.7	8.8	-	-	-	-	-
20	8.5	8.3	8.5	8.3	8.6	8.3	8.6	8.3	8.6	-	-	-
22	8.3	7.9	8.3	7.9	8.4	8.0	8.4	8.0	8.4	7.9	8.4	-
24	8.1	7.5	8.2	7.5	8.2	7.7	8.2	7.7	8.3	7.7	8.3	7.8
26	7.8	7.1	8.0	7.1	8.1	7.2	8.0	7.4	8.1	7.4	7.6	7.3
28	7.5	6.7	7.8	6.7	7.9	6.8	7.8	7.0	7.1	7.0	6.4	6.2
30	7.2	6.3	7.4	6.2	7.0	6.4	6.6	6.6	6.1	5.9	5.4	5.2
32	6.6	5.9	6.4	5.8	6.0	6.0	5.6	5.6	5.1	5.0	4.5	4.3
34	5.7	5.4	5.5	5.4	5.1	5.1	4.7	4.7	4.3	4.2	3.7	3.5
36	4.9	5.0	4.7	4.7	4.3	4.3	4.0	4.0	3.5	3.5	3.0	2.8
38	4.3	4.3	4.0	4.0	3.6	3.7	3.3	3.3	2.8	2.8	2.4	2.1
40	3.6	3.7	3.4	3.4	3.0	3.0	2.7	2.7	2.2	2.2	1.8	1.6
42	-	-	2.9	2.9	2.5	2.5	2.1	2.1	1.7	1.7	1.2	1.1
44	-	-	-	2.4	2.0	2.0	1.6	1.6	1.2	1.2	-	-
46	-	-	-	1.9	1.5	1.6	1.2	1.2	-	-	-	-
48	-	-	-	-	-	1.2	-	-	-	-	-	-
θ	78~38	76~42	75~41	76~38	76~40	77~40	77~45	76~48	76~51	75~54	75~56	74~59
掛数	2	2	2	2	2	2	2	2	2	2	2	2
LK	54	55	62	63	68	69	73	74	76	77	78	79
ブーム長さ構成(%)												
T1	0	0	0	0	0	0	0	0	45	45	90	100
T2	0	0	0	0	45	45	90	100	90	100	90	100
T3	45	45	90	100	90	100	90	100	90	100	90	100
T4	90	100	90	100	90	100	90	100	90	100	90	100
T5	90	100	90	100	90	100	90	100	90	100	90	100
T6	90	100	90	100	90	100	90	100	90	100	90	100

単位:t

LK:ブーム伸縮コード

LK:ブーム伸縮コード

補助ジブ定格総荷重表

DZ-0678-26

ジブ長さ：9.0m
ジブオフセット角度：0°

アウトリガ張出幅：8.2m
カウンタウエイト：17.8t

作業半径 (m)	メインブーム長さ (m)												
	12.4	16.6	20.9	21.4	25.1	25.6	29.4	30.6	33.6	34.9	37.9	39.9	
3	19.7	19.1	-	-	-	-	-	-	-	-	-	-	
3.5	19.7	19.1	-	-	-	-	-	-	-	-	-	-	
4	19.7	19.1	19.1	19.0	-	-	-	-	-	-	-	-	
4.5	19.7	19.1	19.1	18.9	-	-	-	-	-	-	-	-	
5	19.6	19.1	19.1	18.8	19.7	19.7	-	-	-	-	-	-	
6	19.5	19.0	19.1	18.1	19.6	19.5	19.7	-	-	-	-	-	
7	19.1	18.8	18.7	17.3	19.1	18.1	19.7	18.4	19.6	-	-	-	
8	17.5	18.6	17.4	16.0	18.5	16.7	18.8	17.1	19.1	17.4	-	-	
9	16.0	18.1	16.2	14.7	17.5	15.6	17.7	16.0	18.3	16.3	18.1	16.0	
10	14.4	16.9	15.0	13.5	16.4	14.6	16.6	14.8	17.2	15.3	17.1	15.1	
12	12.3	14.6	13.2	11.7	14.2	12.6	14.8	13.1	15.3	13.4	15.4	13.5	
14	10.6	12.6	11.6	10.3	12.7	11.2	13.0	11.5	13.8	12.1	13.9	12.1	
16	9.4	11.3	10.1	8.9	11.4	10.1	11.7	10.1	12.3	10.8	12.8	11.1	
18	8.2	10.0	9.2	8.1	10.2	9.0	10.6	9.2	11.2	9.7	11.6	10.0	
20	-	9.1	8.4	7.4	9.3	8.2	9.5	8.3	10.3	8.9	10.6	9.0	
22	-	8.2	7.6	6.6	8.6	7.6	8.6	7.4	9.4	8.2	9.8	8.3	
24	-	-	7.1	6.2	7.9	6.9	8.0	6.8	8.6	7.4	9.0	7.6	
26	-	-	6.5	5.7	7.3	6.4	7.3	6.3	8.0	6.8	8.2	7.0	
28	-	-	-	-	6.9	6.0	6.7	5.8	7.5	6.4	7.3	6.3	
30	-	-	-	-	6.5	5.6	6.3	5.3	6.5	5.9	6.3	5.8	
32	-	-	-	-	-	-	5.9	5.0	5.7	5.5	5.4	5.4	
34	-	-	-	-	-	-	5.2	4.6	4.9	4.9	4.7	4.7	
36	-	-	-	-	-	-	-	-	4.3	4.3	4.1	4.1	
38	-	-	-	-	-	-	-	-	3.7	3.8	3.5	3.5	
40	-	-	-	-	-	-	-	-	-	3.3	3.0	3.0	
42	-	-	-	-	-	-	-	-	-	-	2.6	2.6	
44	-	-	-	-	-	-	-	-	-	-	-	2.2	
θ	78~18	80~18	79~19	79~22	79~19	79~21	79~19	78~24	78~19	77~15	77~19	78~18	
掛数	2	2	2	2	2	2	2	2	2	2	2	2	
LK	1	7	13	14	20	21	28	29	36	37	45	46	

ブーム長さ構成 (%)												
T1	0	0	0	0	0	0	0	0	0	0	0	0
T2	0	0	0	0	0	0	0	0	0	0	0	0
T3	0	0	0	0	0	0	0	0	0	0	0	0
T4	0	0	0	0	0	0	0	0	45	45	90	100
T5	0	0	0	0	45	45	90	100	90	100	90	100
T6	0	45	90	100	90	100	90	100	90	100	90	100

単位:t

LK: ブーム伸縮コード

作業半径 (m)	メインブーム長さ (m)												
	42.1	44.2	46.4	49.2	50.6	53.5	54.9	58.5	59.1	62.7	63.4	67.8	
10	17.1	15.0	-	-	-	-	-	-	-	-	-	-	
12	15.6	13.6	15.3	12.9	15.2	-	-	-	-	-	-	-	
14	14.1	12.4	14.1	12.1	14.0	11.7	13.4	-	11.7	-	-	-	
16	13.0	11.2	12.9	11.2	13.0	11.0	12.8	10.4	11.7	9.5	10.0	-	
18	12.0	10.4	11.9	10.3	12.1	10.3	12.0	9.8	11.5	9.4	10.0	7.9	
20	11.0	9.5	11.0	9.5	11.3	9.5	10.8	9.3	9.8	9.0	8.8	7.9	
22	10.1	8.6	10.2	8.7	10.0	8.8	9.2	8.7	8.2	8.0	7.3	7.0	
24	9.4	8.0	9.1	7.9	8.5	8.2	7.8	7.5	6.8	6.6	6.0	5.7	
26	8.1	7.4	7.7	7.2	7.2	7.2	6.6	6.4	5.7	5.5	4.9	4.6	
28	6.9	6.9	6.5	6.5	6.0	6.0	5.6	5.4	4.7	4.5	3.9	3.6	
30	5.9	5.9	5.6	5.5	5.1	5.0	4.6	4.5	3.9	3.7	3.1	2.8	
32	5.1	5.1	4.7	4.7	4.2	4.2	3.8	3.7	3.1	2.9	2.4	2.0	
34	4.3	4.3	4.0	4.0	3.5	3.5	3.1	3.0	2.4	2.3	1.7	1.4	
36	3.7	3.7	3.3	3.3	2.9	2.8	2.4	2.4	1.8	1.7	1.1	-	
38	3.1	3.1	2.8	2.8	2.3	2.3	1.9	1.8	1.3	1.2	-	-	
40	2.6	2.6	2.3	2.3	1.8	1.8	1.4	1.3	-	-	-	-	
42	2.2	2.2	1.8	1.8	1.4	1.4	-	-	-	-	-	-	
44	1.8	1.8	1.5	1.4	-	-	-	-	-	-	-	-	
46	1.4	1.4	1.1	1.1	-	-	-	-	-	-	-	-	
48	-	1.1	-	-	-	-	-	-	-	-	-	-	
θ	77~19	77~19	76~30	77~34	77~43	76~45	76~49	75~52	77~54	76~56	76~59	75~62	
掛数	2	2	2	2	2	2	2	2	2	2	2	2	
LK	54	55	62	63	68	69	73	74	76	77	78	79	

単位:t

LK: ブーム伸縮コード

補助ジブ定格総荷重表

DZ-0678-27

ジブ長さ：9.0m
ジブオフセット角度：20°

アウトリガ張出幅：8.2m
カウンタウエイト：17.8t

作業半径 (m)	メインブーム長さ (m)											
	12.4	16.6	20.9	21.4	25.1	25.6	29.4	30.6	33.6	34.9	37.9	39.9
5	15.5	-	-	-	-	-	-	-	-	-	-	-
6	14.3	15.0	-	-	-	-	-	-	-	-	-	-
7	13.3	14.1	14.4	14.5	-	-	-	-	-	-	-	-
8	12.5	13.2	13.7	13.6	14.1	14.0	-	-	-	-	-	-
9	11.7	12.6	13.0	12.7	13.5	13.2	13.6	13.3	-	-	-	-
10	11.0	11.9	12.5	11.9	12.9	12.5	13.1	12.6	13.3	12.7	-	-
12	9.9	10.8	11.5	10.6	11.9	11.1	12.2	11.4	12.5	11.6	12.5	11.6
14	9.0	9.9	10.5	9.4	11.1	10.0	11.4	10.4	11.7	10.7	11.8	10.7
16	8.3	9.2	9.6	8.5	10.3	9.1	10.6	9.6	11.0	9.9	11.2	10.0
18	-	8.5	8.7	7.7	9.5	8.4	9.8	8.7	10.3	9.1	10.5	9.3
20	-	8.1	8.0	7.1	8.7	7.7	9.1	8.0	9.6	8.4	9.9	8.7
22	-	-	7.4	6.5	8.1	7.1	8.4	7.3	9.0	7.8	9.2	8.1
24	-	-	6.9	6.0	7.6	6.6	7.7	6.6	8.3	7.2	8.6	7.5
26	-	-	6.5	5.7	7.1	6.2	7.2	6.2	7.7	6.7	8.1	6.9
28	-	-	-	-	6.8	5.9	6.7	5.7	7.3	6.2	7.5	6.4
30	-	-	-	-	6.4	5.6	6.2	5.3	6.8	5.8	6.7	5.8
32	-	-	-	-	-	-	5.8	4.9	5.9	5.4	5.8	5.4
34	-	-	-	-	-	-	5.3	4.6	5.1	5.0	5.0	5.0
36	-	-	-	-	-	-	-	4.4	4.5	4.3	4.3	4.3
38	-	-	-	-	-	-	-	3.8	3.9	3.7	3.7	3.7
40	-	-	-	-	-	-	-	-	-	3.2	3.2	3.2
42	-	-	-	-	-	-	-	-	-	2.7	2.7	2.7
44	-	-	-	-	-	-	-	-	-	-	2.3	2.3
θ	80~40	80~36	79~23	79~26	79~22	79~25	79~22	79~27	78~21	79~26	77~21	77~21
掛数	2	2	2	2	2	2	2	2	2	2	2	2
LK	1	7	13	14	20	21	28	29	36	37	45	46
ブーム長さ構成 (%)												
T1	0	0	0	0	0	0	0	0	0	0	0	0
T2	0	0	0	0	0	0	0	0	0	0	0	0
T3	0	0	0	0	0	0	0	0	0	0	0	0
T4	0	0	0	0	0	0	0	0	45	45	90	100
T5	0	0	0	0	45	45	90	100	90	100	90	100
T6	0	45	90	100	90	100	90	100	90	100	90	100

単位:t

LK:ブーム伸縮コード

作業半径 (m)	メインブーム長さ (m)											
	42.1	44.2	46.4	49.2	50.6	53.5	54.9	58.5	59.1	62.7	63.4	67.8
14	11.9	10.8	12.0	-	-	-	-	-	-	-	-	-
16	11.3	10.1	11.4	10.1	11.4	10.1	-	-	-	-	-	-
18	10.7	9.5	10.7	9.5	10.8	9.5	10.7	9.4	10.7	-	-	-
20	10.1	8.9	10.1	9.0	10.2	9.0	10.2	8.9	10.2	8.9	9.9	-
22	9.5	8.3	9.6	8.4	9.7	8.5	9.8	8.5	9.1	8.4	8.3	7.9
24	9.0	7.8	9.1	7.8	9.2	8.0	8.6	8.0	7.7	7.5	6.9	6.6
26	8.5	7.2	8.3	7.2	7.9	7.4	7.3	7.1	6.5	6.3	5.7	5.4
28	7.4	6.8	7.1	6.6	6.7	6.7	6.2	6.0	5.4	5.3	4.7	4.4
30	6.4	6.3	6.1	6.0	5.6	5.6	5.2	5.1	4.5	4.3	3.8	3.5
32	5.4	5.5	5.2	5.1	4.7	4.7	4.3	4.2	3.7	3.5	3.0	2.7
34	4.7	4.7	4.4	4.4	3.9	3.9	3.5	3.5	3.0	2.8	2.3	2.0
36	4.0	4.0	3.7	3.7	3.3	3.3	2.9	2.8	2.3	2.2	1.7	1.4
38	3.4	3.4	3.1	3.1	2.7	2.7	2.3	2.2	1.7	1.7	1.1	-
40	2.8	2.9	2.6	2.5	2.1	2.1	1.7	1.7	1.2	1.2	-	-
42	2.4	2.4	2.1	2.1	1.6	1.7	1.3	1.2	-	-	-	-
44	1.9	2.0	1.7	1.6	1.2	1.2	-	-	-	-	-	-
46	1.5	1.6	1.3	1.3	-	-	-	-	-	-	-	-
48	-	1.2	-	-	-	-	-	-	-	-	-	-
θ	76~21	76~21	77~32	75~37	76~42	76~45	75~49	76~52	76~54	75~57	75~59	74~63
掛数	2	2	2	2	2	2	2	2	2	2	2	2
LK	54	55	62	63	68	69	73	74	76	77	78	79
ブーム長さ構成 (%)												
T1	0	0	0	0	0	0	0	0	45	45	90	100
T2	0	0	0	0	45	45	90	100	90	100	90	100
T3	45	45	90	100	90	100	90	100	90	100	90	100
T4	90	100	90	100	90	100	90	100	90	100	90	100
T5	90	100	90	100	90	100	90	100	90	100	90	100
T6	90	100	90	100	90	100	90	100	90	100	90	100

単位:t

LK:ブーム伸縮コード

ジブ長さ：9.0m
ジブオフセット角度：40°

アウトリガ張出幅：8.2m
カウンタウエイト：17.8t

作業半径 (m)	メインブーム長さ (m)												
	12.4	16.6	20.9	21.4	25.1	25.6	29.4	30.6	33.6	34.9	37.9	39.9	
7	10.3	-	-	-	-	-	-	-	-	-	-	-	
8	9.8	10.1	-	-	-	-	-	-	-	-	-	-	
9	9.4	9.7	9.9	9.9	-	-	-	-	-	-	-	-	
10	9.1	9.4	9.6	9.6	9.8	9.8	-	-	-	-	-	-	
12	8.5	8.8	9.1	9.1	9.3	9.3	9.4	9.4	9.5	9.5	-	-	
14	8.0	8.4	8.7	8.7	8.9	8.9	9.0	9.0	9.1	9.1	9.2	9.1	
16	-	8.0	8.3	8.1	8.5	8.4	8.7	8.6	8.8	8.8	8.9	8.9	
18	-	7.9	8.0	7.4	8.3	8.0	8.4	8.2	8.5	8.4	8.6	8.6	
20	-	-	7.7	6.9	8.0	7.4	8.1	7.7	8.3	8.0	8.4	8.2	
22	-	-	7.3	6.4	7.8	6.9	7.9	7.2	8.0	7.5	8.2	7.8	
24	-	-	-	-	7.4	6.5	7.6	6.6	7.8	7.1	7.9	7.3	
26	-	-	-	-	7.1	6.2	7.2	6.1	7.5	6.6	7.6	6.8	
28	-	-	-	-	-	-	6.7	5.7	7.2	6.1	7.3	6.4	
30	-	-	-	-	-	-	-	5.3	6.8	5.8	6.9	5.9	
32	-	-	-	-	-	-	-	-	6.1	5.4	6.0	5.4	
34	-	-	-	-	-	-	-	-	-	5.1	5.2	5.1	
36	-	-	-	-	-	-	-	-	-	-	4.4	4.5	
38	-	-	-	-	-	-	-	-	-	-	-	3.8	
θ	82~55	81~49	80~44	80~46	79~41	80~42	77~45	78~41	79~42	79~39	77~40	78~39	
掛数	2	2	2	2	2	2	2	2	2	2	2	2	
LK	1	7	13	14	20	21	28	29	36	37	45	46	
ブーム長さ構成(%)													
T1	0	0	0	0	0	0	0	0	0	0	0	0	
T2	0	0	0	0	0	0	0	0	0	0	0	0	
T3	0	0	0	0	0	0	0	0	0	0	0	0	
T4	0	0	0	0	0	0	0	0	45	45	90	100	
T5	0	0	0	0	45	45	90	100	90	100	90	100	
T6	0	45	90	100	90	100	90	100	90	100	90	100	

単位:t

作業半径 (m)	メインブーム長さ (m)												
	42.1	44.2	46.4	49.2	50.6	53.5	54.9	58.5	59.1	62.7	63.4	67.8	
14	9.2	-	-	-	-	-	-	-	-	-	-	-	
16	8.9	8.9	9.0	-	-	-	-	-	-	-	-	-	
18	8.7	8.6	8.7	8.7	8.7	8.7	8.8	-	-	-	-	-	
20	8.5	8.3	8.5	8.3	8.6	8.3	8.6	8.3	8.6	-	-	-	
22	8.3	7.9	8.3	7.9	8.4	8.0	8.4	8.0	8.4	7.9	8.4	-	
24	8.1	7.5	8.2	7.5	8.2	7.7	8.2	7.7	8.3	7.7	7.7	7.4	
26	7.8	7.1	8.0	7.1	8.1	7.2	7.9	7.4	7.1	6.9	6.4	6.1	
28	7.5	6.7	7.5	6.7	7.1	6.8	6.7	6.6	6.0	5.8	5.3	5.1	
30	6.7	6.3	6.4	6.2	6.0	6.0	5.7	5.6	5.0	4.9	4.3	4.1	
32	5.7	5.7	5.5	5.5	5.1	5.1	4.7	4.7	4.2	4.0	3.5	3.3	
34	4.9	4.9	4.6	4.6	4.2	4.3	3.9	3.9	3.4	3.3	2.8	2.5	
36	4.1	4.2	3.9	3.9	3.5	3.5	3.2	3.2	2.7	2.6	2.1	1.9	
38	3.5	3.6	3.3	3.3	2.9	2.9	2.5	2.5	2.1	2.0	1.5	1.3	
40	2.9	3.0	2.7	2.7	2.3	2.3	2.0	2.0	1.5	1.5	-	-	
42	-	-	2.2	2.2	1.8	1.8	1.5	1.4	-	-	-	-	
44	-	-	-	1.7	1.3	1.4	1.0	-	-	-	-	-	
46	-	-	-	1.3	-	-	-	-	-	-	-	-	
θ	78~38	76~42	75~41	76~38	76~43	77~46	77~48	76~53	76~56	75~58	75~60	74~62	
掛数	2	2	2	2	2	2	2	2	2	2	2	2	
LK	54	55	62	63	68	69	73	74	76	77	78	79	
ブーム長さ構成(%)													
T1	0	0	0	0	0	0	0	0	45	45	90	100	
T2	0	0	0	0	45	45	90	100	90	100	90	100	
T3	45	45	90	100	90	100	90	100	90	100	90	100	
T4	90	100	90	100	90	100	90	100	90	100	90	100	
T5	90	100	90	100	90	100	90	100	90	100	90	100	
T6	90	100	90	100	90	100	90	100	90	100	90	100	

単位:t

LK:ブーム伸縮コード

LK:ブーム伸縮コード

補助ジブ定格総荷重表

DZ-0678-29

ジブ長さ：9.0m
ジブオフセット角度：0°

アウトリガ張出幅：8.2m
カウンタウエイト：16.4t

作業半径 (m)	メインブーム長さ (m)											
	12.4	16.6	20.9	21.4	25.1	25.6	29.4	30.6	33.6	34.9	37.9	39.9
3	19.7	19.1	-	-	-	-	-	-	-	-	-	-
3.5	19.7	19.1	-	-	-	-	-	-	-	-	-	-
4	19.7	19.1	19.1	19.0	-	-	-	-	-	-	-	-
4.5	19.7	19.1	19.1	18.9	-	-	-	-	-	-	-	-
5	19.6	19.1	19.1	18.8	19.7	19.7	-	-	-	-	-	-
6	19.5	19.0	19.1	18.1	19.6	19.5	19.7	-	-	-	-	-
7	19.1	18.8	18.7	17.3	19.1	18.1	19.7	18.4	19.6	-	-	-
8	17.5	18.6	17.4	16.0	18.5	16.7	18.8	17.1	19.1	17.4	-	-
9	16.0	18.1	16.2	14.7	17.5	15.6	17.7	16.0	18.3	16.3	18.1	16.0
10	14.4	16.9	15.0	13.5	16.4	14.6	16.6	14.8	17.2	15.3	17.1	15.1
12	12.3	14.6	13.2	11.7	14.2	12.6	14.8	13.1	15.3	13.4	15.4	13.5
14	10.6	12.6	11.6	10.3	12.7	11.2	13.0	11.5	13.8	12.1	13.9	12.1
16	9.4	11.3	10.1	8.9	11.4	10.1	11.7	10.1	12.3	10.8	12.8	11.1
18	8.2	10.0	9.2	8.1	10.2	9.0	10.6	9.2	11.2	9.7	11.6	10.0
20	-	9.1	8.4	7.4	9.3	8.2	9.5	8.3	10.3	8.9	10.6	9.0
22	-	8.2	7.6	6.6	8.6	7.6	8.6	7.4	9.4	8.2	9.8	8.3
24	-	-	7.1	6.2	7.9	6.9	8.0	6.8	8.6	7.4	9.0	7.6
26	-	-	6.5	5.7	7.3	6.4	7.3	6.3	8.0	6.8	7.9	7.0
28	-	-	-	-	6.9	6.0	6.7	5.8	7.0	6.4	6.8	6.3
30	-	-	-	-	6.4	5.6	6.3	5.3	6.1	5.9	5.9	5.8
32	-	-	-	-	-	-	5.5	5.0	5.3	5.3	5.0	5.0
34	-	-	-	-	-	-	4.8	4.6	4.5	4.6	4.3	4.3
36	-	-	-	-	-	-	-	3.9	4.0	3.7	3.7	3.7
38	-	-	-	-	-	-	-	3.4	3.4	3.2	3.2	3.2
40	-	-	-	-	-	-	-	-	3.0	2.7	2.7	2.7
42	-	-	-	-	-	-	-	-	-	2.3	2.3	2.3
44	-	-	-	-	-	-	-	-	-	-	1.9	1.9
θ	78~18	80~18	79~19	79~22	79~19	79~21	79~19	78~24	78~19	77~15	77~19	78~18
掛数	2	2	2	2	2	2	2	2	2	2	2	2
LK	1	7	13	14	20	21	28	29	36	37	45	46

作業半径 (m)	メインブーム長さ (m)											
	42.1	44.2	46.4	49.2	50.6	53.5	54.9	58.5	59.1	62.7	63.4	67.8
10	17.1	15.0	-	-	-	-	-	-	-	-	-	-
12	15.6	13.6	15.3	12.9	15.2	-	-	-	-	-	-	-
14	14.1	12.4	14.1	12.1	14.0	11.7	13.4	-	11.7	-	-	-
16	13.0	11.2	12.9	11.2	13.0	11.0	12.8	10.4	11.7	9.5	10.0	-
18	12.0	10.4	11.9	10.3	12.1	10.3	12.0	9.8	11.0	9.4	10.0	7.9
20	11.0	9.5	11.0	9.5	11.0	9.5	10.1	9.3	9.1	8.8	8.2	7.8
22	10.1	8.6	10.1	8.7	9.3	8.8	8.5	8.2	7.6	7.3	6.7	6.3
24	8.9	8.0	8.6	7.9	7.9	7.8	7.2	6.9	6.3	6.1	5.4	5.1
26	7.6	7.4	7.2	7.2	6.7	6.6	6.0	5.8	5.2	5.0	4.4	4.1
28	6.4	6.4	6.1	6.0	5.6	5.6	5.1	4.9	4.2	4.0	3.5	3.1
30	5.5	5.5	5.1	5.1	4.6	4.6	4.2	4.0	3.4	3.2	2.6	2.3
32	4.7	4.7	4.3	4.3	3.8	3.8	3.4	3.2	2.6	2.4	1.9	1.6
34	3.9	4.0	3.6	3.6	3.1	3.1	2.7	2.6	2.0	1.8	1.3	-
36	3.3	3.3	3.0	3.0	2.5	2.5	2.1	2.0	1.4	1.3	-	-
38	2.8	2.8	2.5	2.4	2.0	2.0	1.5	1.5	-	-	-	-
40	2.3	2.3	2.0	1.9	1.5	1.5	1.0	-	-	-	-	-
42	1.9	1.9	1.5	1.5	1.0	1.0	-	-	-	-	-	-
44	1.5	1.5	1.2	1.1	-	-	-	-	-	-	-	-
46	1.2	1.2	-	-	-	-	-	-	-	-	-	-
θ	77~19	77~25	76~34	77~38	77~43	76~45	76~49	75~54	77~56	76~58	76~60	75~64
掛数	2	2	2	2	2	2	2	2	2	2	2	2
LK	54	55	62	63	68	69	73	74	76	77	78	79

ブーム長さ構成 (%)

	T1	T2	T3	T4	T5	T6
T1	0	0	0	0	0	0
T2	0	0	0	0	45	45
T3	45	45	90	100	90	100
T4	90	100	90	100	90	100
T5	90	100	90	100	90	100
T6	90	100	90	100	90	100

単位:t

LK: ブーム伸縮コード

ブーム長さ構成 (%)												
	T1	T2	T3	T4	T5	T6						
T1	0	0	0	0	0	0						
T2	0	0	0	0	0	0						
T3	0	0	0	0	0	0						
T4	0	0	0	0	0	0						
T5	0	0	0	0	45	45						
T6	0	45	90	100	90	100						

単位:t

LK: ブーム伸縮コード

補助ジブ定格総荷重表

DZ-0678-30

ジブ長さ： 9. 0m

アウトリガ張出幅： 8. 2m

ジブオフセット角度： 2 0°

カウンタウエイト： 1 6. 4 t

作業半径 (m)	メインブーム長さ (m)											
	12.4	16.6	20.9	21.4	25.1	25.6	29.4	30.6	33.6	34.9	37.9	39.9
5	15.5	-	-	-	-	-	-	-	-	-	-	-
6	14.3	15.0	-	-	-	-	-	-	-	-	-	-
7	13.3	14.1	14.4	14.5	-	-	-	-	-	-	-	-
8	12.5	13.2	13.7	13.6	14.1	14.0	-	-	-	-	-	-
9	11.7	12.6	13.0	12.7	13.5	13.2	13.6	13.3	-	-	-	-
10	11.0	11.9	12.5	11.9	12.9	12.5	13.1	12.6	13.3	12.7	-	-
12	9.9	10.8	11.5	10.6	11.9	11.1	12.2	11.4	12.5	11.6	12.5	11.6
14	9.0	9.9	10.5	9.4	11.1	10.0	11.4	10.4	11.7	10.7	11.8	10.7
16	8.3	9.2	9.6	8.5	10.3	9.1	10.6	9.6	11.0	9.9	11.2	10.0
18	-	8.5	8.7	7.7	9.5	8.4	9.8	8.7	10.3	9.1	10.5	9.3
20	-	8.1	8.0	7.1	8.7	7.7	9.1	8.0	9.6	8.4	9.9	8.7
22	-	-	7.4	6.5	8.1	7.1	8.4	7.3	9.0	7.8	9.2	8.1
24	-	-	6.9	6.0	7.6	6.6	7.7	6.6	8.3	7.2	8.6	7.5
26	-	-	6.5	5.7	7.1	6.2	7.2	6.2	7.7	6.7	8.1	6.9
28	-	-	-	-	6.8	5.9	6.7	5.7	7.3	6.2	7.3	6.4
30	-	-	-	-	6.4	5.6	6.2	5.3	6.4	5.8	6.3	5.8
32	-	-	-	-	-	-	5.7	4.9	5.5	5.4	5.4	5.4
34	-	-	-	-	-	-	4.9	4.6	4.8	4.8	4.6	4.6
36	-	-	-	-	-	-	-	4.1	4.1	4.0	4.0	4.0
38	-	-	-	-	-	-	-	3.5	3.5	3.4	3.4	3.4
40	-	-	-	-	-	-	-	-	-	2.8	2.9	2.9
42	-	-	-	-	-	-	-	-	-	2.4	2.4	2.4
44	-	-	-	-	-	-	-	-	-	-	2.0	2.0
θ	80~40	80~36	79~23	79~26	79~22	79~25	79~22	79~27	78~21	79~26	77~21	77~21
掛数	2	2	2	2	2	2	2	2	2	2	2	2
LK	1	7	13	14	20	21	28	29	36	37	45	46
ブーム長さ構成 (%)												
T1	0	0	0	0	0	0	0	0	0	0	0	0
T2	0	0	0	0	0	0	0	0	0	0	0	0
T3	0	0	0	0	0	0	0	0	0	0	0	0
T4	0	0	0	0	0	0	0	0	45	45	90	100
T5	0	0	0	0	45	45	90	100	90	100	90	100
T6	0	45	90	100	90	100	90	100	90	100	90	100

単位：t

LK：ブーム伸縮コード

作業半径 (m)	メインブーム長さ (m)											
	42.1	44.2	46.4	49.2	50.6	53.5	54.9	58.5	59.1	62.7	63.4	67.8
14	11.9	10.8	12.0	-	-	-	-	-	-	-	-	-
16	11.3	10.1	11.4	10.1	11.4	10.1	-	-	-	-	-	-
18	10.7	9.5	10.7	9.5	10.8	9.5	10.7	9.4	10.7	-	-	-
20	10.1	8.9	10.1	9.0	10.2	9.0	10.2	8.9	10.2	8.9	9.3	-
22	9.5	8.3	9.6	8.4	9.7	8.5	9.4	8.5	8.5	8.3	7.7	7.3
24	9.0	7.8	9.1	7.8	8.7	8.0	8.0	7.7	7.1	6.9	6.3	6.0
26	8.1	7.2	7.8	7.2	7.4	7.3	6.8	6.5	5.9	5.8	5.2	4.9
28	6.9	6.8	6.6	6.6	6.2	6.2	5.7	5.5	4.9	4.8	4.2	3.9
30	5.9	5.9	5.6	5.6	5.2	5.2	4.8	4.6	4.0	3.9	3.3	3.0
32	5.0	5.1	4.8	4.7	4.3	4.3	3.9	3.8	3.3	3.1	2.6	2.3
34	4.3	4.3	4.0	4.0	3.6	3.6	3.2	3.1	2.6	2.4	1.9	1.6
36	3.6	3.7	3.3	3.3	2.9	2.9	2.5	2.5	1.9	1.8	1.3	-
38	3.0	3.1	2.8	2.7	2.3	2.3	1.9	1.9	1.4	1.2	-	-
40	2.5	2.6	2.2	2.2	1.8	1.8	1.4	1.4	-	-	-	-
42	2.1	2.1	1.8	1.8	1.3	1.3	-	-	-	-	-	-
44	1.6	1.7	1.4	1.3	-	-	-	-	-	-	-	-
46	1.2	1.3	-	-	-	-	-	-	-	-	-	-
θ	76~21	76~27	77~36	75~40	76~45	76~48	75~52	76~54	76~57	75~59	75~61	74~64
掛数	2	2	2	2	2	2	2	2	2	2	2	2
LK	54	55	62	63	68	69	73	74	76	77	78	79
ブーム長さ構成 (%)												
T1	0	0	0	0	0	0	0	0	45	45	90	100
T2	0	0	0	0	45	45	90	100	90	100	90	100
T3	45	45	90	100	90	100	90	100	90	100	90	100
T4	90	100	90	100	90	100	90	100	90	100	90	100
T5	90	100	90	100	90	100	90	100	90	100	90	100
T6	90	100	90	100	90	100	90	100	90	100	90	100

単位：t

LK：ブーム伸縮コード

ジブ長さ：9.0m
ジブオフセット角度：40°

アウトリガ張出幅：8.2m
カウンタウエイト：16.4t

作業半径 (m)	メインブーム長さ (m)											
	12.4	16.6	20.9	21.4	25.1	25.6	29.4	30.6	33.6	34.9	37.9	39.9
7	10.3	-	-	-	-	-	-	-	-	-	-	-
8	9.8	10.1	-	-	-	-	-	-	-	-	-	-
9	9.4	9.7	9.9	9.9	-	-	-	-	-	-	-	-
10	9.1	9.4	9.6	9.6	9.8	9.8	-	-	-	-	-	-
12	8.5	8.8	9.1	9.1	9.3	9.3	9.4	9.4	9.5	9.5	-	-
14	8.0	8.4	8.7	8.7	8.9	8.9	9.0	9.0	9.1	9.1	9.2	9.1
16	-	8.0	8.3	8.1	8.5	8.4	8.7	8.6	8.8	8.8	8.9	8.9
18	-	7.9	8.0	7.4	8.3	8.0	8.4	8.2	8.5	8.4	8.6	8.6
20	-	-	7.7	6.9	8.0	7.4	8.1	7.7	8.3	8.0	8.4	8.2
22	-	-	7.3	6.4	7.8	6.9	7.9	7.2	8.0	7.5	8.2	7.8
24	-	-	-	-	7.4	6.5	7.6	6.6	7.8	7.1	7.9	7.3
26	-	-	-	-	7.1	6.2	7.2	6.1	7.5	6.6	7.6	6.8
28	-	-	-	-	-	-	6.7	5.7	7.2	6.1	7.3	6.4
30	-	-	-	-	-	-	-	5.3	6.6	5.8	6.5	5.9
32	-	-	-	-	-	-	-	-	5.7	5.4	5.6	5.4
34	-	-	-	-	-	-	-	-	-	4.9	4.8	4.8
36	-	-	-	-	-	-	-	-	-	-	4.1	4.1
38	-	-	-	-	-	-	-	-	-	-	-	3.5
θ	82~55	81~49	80~44	80~46	79~41	80~42	77~45	78~41	79~42	79~39	77~40	78~39
掛数	2	2	2	2	2	2	2	2	2	2	2	2
LK	1	7	13	14	20	21	28	29	36	37	45	46
ブーム長さ構成(%)												
T1	0	0	0	0	0	0	0	0	0	0	0	0
T2	0	0	0	0	0	0	0	0	0	0	0	0
T3	0	0	0	0	0	0	0	0	0	0	0	0
T4	0	0	0	0	0	0	0	0	45	45	90	100
T5	0	0	0	0	45	45	90	100	90	100	90	100
T6	0	45	90	100	90	100	90	100	90	100	90	100

単位:t

作業半径 (m)	メインブーム長さ (m)											
	42.1	44.2	46.4	49.2	50.6	53.5	54.9	58.5	59.1	62.7	63.4	67.8
14	9.2	-	-	-	-	-	-	-	-	-	-	-
16	8.9	8.9	9.0	-	-	-	-	-	-	-	-	-
18	8.7	8.6	8.7	8.7	8.7	8.7	8.8	-	-	-	-	-
20	8.5	8.3	8.5	8.3	8.6	8.3	8.6	8.3	8.6	-	-	-
22	8.3	7.9	8.3	7.9	8.4	8.0	8.4	8.0	8.4	7.9	8.4	-
24	8.1	7.5	8.2	7.5	8.2	7.7	8.2	7.7	7.8	7.6	7.1	6.8
26	7.8	7.1	8.0	7.1	7.9	7.2	7.3	7.1	6.6	6.4	5.9	5.6
28	7.3	6.7	7.1	6.7	6.7	6.7	6.2	6.0	5.5	5.3	4.8	4.6
30	6.2	6.3	6.0	6.0	5.6	5.6	5.2	5.1	4.5	4.4	3.9	3.7
32	5.3	5.3	5.1	5.1	4.7	4.7	4.3	4.3	3.7	3.6	3.1	2.8
34	4.5	4.5	4.3	4.3	3.9	3.9	3.5	3.5	3.0	2.8	2.3	2.1
36	3.8	3.8	3.6	3.6	3.2	3.2	2.8	2.8	2.3	2.2	1.7	1.5
38	3.2	3.2	2.9	3.0	2.6	2.6	2.2	2.2	1.7	1.6	1.1	-
40	2.6	2.7	2.4	2.4	2.0	2.0	1.7	1.6	1.2	1.1	-	-
42	-	-	1.9	1.9	1.5	1.5	1.2	1.1	-	-	-	-
44	-	-	-	1.4	1.0	1.1	-	-	-	-	-	-
46	-	-	-	1.0	-	-	-	-	-	-	-	-
θ	78~38	76~42	75~41	76~38	76~43	77~46	77~50	76~53	76~56	75~58	75~60	74~64
掛数	2	2	2	2	2	2	2	2	2	2	2	2
LK	54	55	62	63	68	69	73	74	76	77	78	79
ブーム長さ構成(%)												
T1	0	0	0	0	0	0	0	0	45	45	90	100
T2	0	0	0	0	45	45	90	100	90	100	90	100
T3	45	45	90	100	90	100	90	100	90	100	90	100
T4	90	100	90	100	90	100	90	100	90	100	90	100
T5	90	100	90	100	90	100	90	100	90	100	90	100
T6	90	100	90	100	90	100	90	100	90	100	90	100

単位:t

LK:ブーム伸縮コード

LK:ブーム伸縮コード

補助ジブ定格総荷重表

DZ-0678-32

ジブ長さ：9.0m
ジブオフセット角度：0°

アウトリガ張出幅：8.2m
カウンタウエイト：14.7t

作業半径 (m)	メインブーム長さ (m)												
	12.4	16.6	20.9	21.4	25.1	25.6	29.4	30.6	33.6	34.9	37.9	39.9	
3	19.7	19.1	-	-	-	-	-	-	-	-	-	-	
3.5	19.7	19.1	-	-	-	-	-	-	-	-	-	-	
4	19.7	19.1	19.1	19.0	-	-	-	-	-	-	-	-	
4.5	19.7	19.1	19.1	18.9	-	-	-	-	-	-	-	-	
5	19.6	19.1	19.1	18.8	19.7	19.7	-	-	-	-	-	-	
6	19.5	19.0	19.1	18.1	19.6	19.5	19.7	-	-	-	-	-	
7	19.1	18.8	18.7	17.3	19.1	18.1	19.7	18.4	19.6	-	-	-	
8	17.5	18.6	17.4	16.0	18.5	16.7	18.8	17.1	19.1	17.4	-	-	
9	16.0	18.1	16.2	14.7	17.5	15.6	17.7	16.0	18.3	16.3	18.1	16.0	
10	14.4	16.9	15.0	13.5	16.4	14.6	16.6	14.8	17.2	15.3	17.1	15.1	
12	12.3	14.6	13.2	11.7	14.2	12.6	14.8	13.1	15.3	13.4	15.4	13.5	
14	10.6	12.6	11.6	10.3	12.7	11.2	13.0	11.5	13.8	12.1	13.9	12.1	
16	9.4	11.3	10.1	8.9	11.4	10.1	11.7	10.1	12.3	10.8	12.8	11.1	
18	8.2	10.0	9.2	8.1	10.2	9.0	10.6	9.2	11.2	9.7	11.6	10.0	
20	-	9.1	8.4	7.4	9.3	8.2	9.5	8.3	10.3	8.9	10.6	9.0	
22	-	8.2	7.6	6.6	8.6	7.6	8.6	7.4	9.4	8.2	9.8	8.3	
24	-	-	7.1	6.2	7.9	6.9	8.0	6.8	8.6	7.4	8.8	7.6	
26	-	-	6.5	5.7	7.3	6.4	7.3	6.3	7.8	6.8	7.6	7.0	
28	-	-	-	-	6.9	6.0	6.7	5.8	6.7	6.4	6.5	6.3	
30	-	-	-	-	6.0	5.6	6.0	5.3	5.7	5.8	5.5	5.5	
32	-	-	-	-	-	-	5.2	5.0	4.9	5.0	4.7	4.7	
34	-	-	-	-	-	-	4.5	4.5	4.3	4.3	4.0	4.0	
36	-	-	-	-	-	-	-	-	3.7	3.7	3.5	3.4	
38	-	-	-	-	-	-	-	-	3.1	3.2	2.9	2.9	
40	-	-	-	-	-	-	-	-	-	2.7	2.4	2.4	
42	-	-	-	-	-	-	-	-	-	-	2.0	2.0	
44	-	-	-	-	-	-	-	-	-	-	-	1.7	
θ	78~18	80~18	79~19	79~22	79~19	79~21	79~19	78~24	78~19	77~15	77~19	78~18	
掛数	2	2	2	2	2	2	2	2	2	2	2	2	
LK	1	7	13	14	20	21	28	29	36	37	45	46	

ブーム長さ構成 (%)												
T1	0	0	0	0	0	0	0	0	0	0	0	0
T2	0	0	0	0	0	0	0	0	0	0	0	0
T3	0	0	0	0	0	0	0	0	0	0	0	0
T4	0	0	0	0	0	0	0	0	45	45	90	100
T5	0	0	0	0	45	45	90	100	90	100	90	100
T6	0	45	90	100	90	100	90	100	90	100	90	100

単位:t

LK:ブーム伸縮コード

作業半径 (m)	メインブーム長さ (m)												
	42.1	44.2	46.4	49.2	50.6	53.5	54.9	58.5	59.1	62.7	63.4	67.8	
10	17.1	15.0	-	-	-	-	-	-	-	-	-	-	
12	15.6	13.6	15.3	12.9	15.2	-	-	-	-	-	-	-	
14	14.1	12.4	14.1	12.1	14.0	11.7	13.4	-	11.7	-	-	-	
16	13.0	11.2	12.9	11.2	13.0	11.0	12.8	10.4	11.7	9.5	10.0	-	
18	12.0	10.4	11.9	10.3	12.1	10.3	11.5	9.8	10.4	9.4	9.4	7.9	
20	11.0	9.5	11.0	9.5	10.4	9.5	9.6	9.3	8.6	8.3	7.6	7.3	
22	10.0	8.6	9.7	8.7	8.8	8.6	8.0	7.8	7.1	6.9	6.2	5.9	
24	8.5	8.0	8.1	7.9	7.5	7.3	6.7	6.5	5.8	5.6	5.0	4.7	
26	7.2	7.2	6.8	6.8	6.3	6.2	5.6	5.4	4.8	4.6	3.9	3.6	
28	6.1	6.1	5.7	5.7	5.2	5.2	4.7	4.5	3.8	3.6	3.0	2.7	
30	5.1	5.2	4.8	4.8	4.3	4.3	3.8	3.6	3.0	2.8	2.2	1.9	
32	4.3	4.4	4.0	4.0	3.5	3.5	3.1	2.9	2.3	2.1	1.5	1.2	
34	3.7	3.7	3.3	3.3	2.8	2.8	2.4	2.2	1.6	1.5	-	-	
36	3.1	3.1	2.7	2.7	2.2	2.2	1.8	1.7	1.1	-	-	-	
38	2.5	2.5	2.2	2.1	1.7	1.7	1.2	1.2	-	-	-	-	
40	2.0	2.1	1.7	1.7	1.2	1.2	-	-	-	-	-	-	
42	1.6	1.6	1.3	1.3	-	-	-	-	-	-	-	-	
44	1.3	1.3	-	-	-	-	-	-	-	-	-	-	
θ	77~25	77~30	76~37	77~41	77~45	76~48	76~51	75~54	77~56	76~60	76~62	75~64	
掛数	2	2	2	2	2	2	2	2	2	2	2	2	
LK	54	55	62	63	68	69	73	74	76	77	78	79	

LK:ブーム伸縮コード

単位:t

ジブ長さ：9.0m
ジブオフセット角度：20°

アウトリガ張出幅：8.2m
カウンタウエイト：14.7t

作業半径 (m)	メインブーム長さ (m)											
	12.4	16.6	20.9	21.4	25.1	25.6	29.4	30.6	33.6	34.9	37.9	39.9
5	15.5	-	-	-	-	-	-	-	-	-	-	-
6	14.3	15.0	-	-	-	-	-	-	-	-	-	-
7	13.3	14.1	14.4	14.5	-	-	-	-	-	-	-	-
8	12.5	13.2	13.7	13.6	14.1	14.0	-	-	-	-	-	-
9	11.7	12.6	13.0	12.7	13.5	13.2	13.6	13.3	-	-	-	-
10	11.0	11.9	12.5	11.9	12.9	12.5	13.1	12.6	13.3	12.7	-	-
12	9.9	10.8	11.5	10.6	11.9	11.1	12.2	11.4	12.5	11.6	12.5	11.6
14	9.0	9.9	10.5	9.4	11.1	10.0	11.4	10.4	11.7	10.7	11.8	10.7
16	8.3	9.2	9.6	8.5	10.3	9.1	10.6	9.6	11.0	9.9	11.2	10.0
18	-	8.5	8.7	7.7	9.5	8.4	9.8	8.7	10.3	9.1	10.5	9.3
20	-	8.1	8.0	7.1	8.7	7.7	9.1	8.0	9.6	8.4	9.9	8.7
22	-	-	7.4	6.5	8.1	7.1	8.4	7.3	9.0	7.8	9.2	8.1
24	-	-	6.9	6.0	7.6	6.6	7.7	6.6	8.3	7.2	8.6	7.5
26	-	-	6.5	5.7	7.1	6.2	7.2	6.2	7.7	6.7	8.0	6.9
28	-	-	-	-	6.8	5.9	6.7	5.7	7.1	6.2	6.9	6.4
30	-	-	-	-	6.1	5.6	6.2	5.3	6.1	5.8	5.9	5.8
32	-	-	-	-	-	-	5.4	4.9	5.2	5.3	5.1	5.1
34	-	-	-	-	-	-	4.6	4.6	4.5	4.5	4.3	4.4
36	-	-	-	-	-	-	-	-	3.8	3.9	3.7	3.7
38	-	-	-	-	-	-	-	-	3.2	3.3	3.1	3.1
40	-	-	-	-	-	-	-	-	-	-	2.6	2.6
42	-	-	-	-	-	-	-	-	-	-	2.1	2.2
44	-	-	-	-	-	-	-	-	-	-	-	1.7
θ	80~40	80~36	79~23	79~26	79~22	79~25	79~22	79~27	78~21	79~26	77~21	77~21
掛数	2	2	2	2	2	2	2	2	2	2	2	2
LK	1	7	13	14	20	21	28	29	36	37	45	46
ブーム長さ構成 (%)												
T1	0	0	0	0	0	0	0	0	0	0	0	0
T2	0	0	0	0	0	0	0	0	0	0	0	0
T3	0	0	0	0	0	0	0	0	0	0	0	0
T4	0	0	0	0	0	0	0	0	45	45	90	100
T5	0	0	0	0	45	45	90	100	90	100	90	100
T6	0	45	90	100	90	100	90	100	90	100	90	100

単位:t

LK:ブーム伸縮コード

作業半径 (m)	メインブーム長さ (m)											
	42.1	44.2	46.4	49.2	50.6	53.5	54.9	58.5	59.1	62.7	63.4	67.8
14	11.9	10.8	12.0	-	-	-	-	-	-	-	-	-
16	11.3	10.1	11.4	10.1	11.4	10.1	-	-	-	-	-	-
18	10.7	9.5	10.7	9.5	10.8	9.5	10.7	9.4	10.7	-	-	-
20	10.1	8.9	10.1	9.0	10.2	9.0	10.2	8.9	9.6	8.9	8.8	-
22	9.5	8.3	9.6	8.4	9.6	8.5	8.9	8.5	8.0	7.8	7.2	6.9
24	9.0	7.8	8.8	7.8	8.2	8.0	7.5	7.3	6.7	6.5	5.9	5.6
26	7.7	7.2	7.5	7.2	7.0	6.9	6.3	6.1	5.5	5.4	4.8	4.5
28	6.6	6.6	6.3	6.3	5.8	5.8	5.3	5.1	4.5	4.4	3.8	3.5
30	5.6	5.6	5.3	5.3	4.8	4.8	4.4	4.2	3.7	3.5	2.9	2.6
32	4.7	4.8	4.4	4.4	4.0	4.0	3.6	3.4	2.9	2.7	2.2	1.9
34	4.0	4.0	3.7	3.7	3.3	3.3	2.9	2.8	2.2	2.0	1.5	1.2
36	3.4	3.4	3.1	3.1	2.6	2.6	2.2	2.2	1.6	1.4	-	-
38	2.8	2.8	2.5	2.5	2.0	2.1	1.7	1.6	1.1	-	-	-
40	2.3	2.3	2.0	2.0	1.5	1.5	1.2	1.1	-	-	-	-
42	1.8	1.8	1.5	1.5	1.1	1.1	-	-	-	-	-	-
44	1.4	1.4	1.1	1.1	-	-	-	-	-	-	-	-
46	1.0	1.1	-	-	-	-	-	-	-	-	-	-
θ	76~21	76~27	77~36	75~40	76~45	76~48	75~52	76~54	76~57	75~61	75~63	74~64
掛数	2	2	2	2	2	2	2	2	2	2	2	2
LK	54	55	62	63	68	69	73	74	76	77	78	79
ブーム長さ構成 (%)												
T1	0	0	0	0	0	0	0	0	45	45	90	100
T2	0	0	0	0	45	45	90	100	90	100	90	100
T3	45	45	90	100	90	100	90	100	90	100	90	100
T4	90	100	90	100	90	100	90	100	90	100	90	100
T5	90	100	90	100	90	100	90	100	90	100	90	100
T6	90	100	90	100	90	100	90	100	90	100	90	100

単位:t

LK:ブーム伸縮コード

ジブ長さ：9.0m
ジブオフセット角度：40°

アウトリガ張出幅：8.2m
カウンタウエイト：14.7t

作業半径 (m)	メインブーム長さ (m)											
	12.4	16.6	20.9	21.4	25.1	25.6	29.4	30.6	33.6	34.9	37.9	39.9
7	10.3	-	-	-	-	-	-	-	-	-	-	-
8	9.8	10.1	-	-	-	-	-	-	-	-	-	-
9	9.4	9.7	9.9	9.9	-	-	-	-	-	-	-	-
10	9.1	9.4	9.6	9.6	9.8	9.8	-	-	-	-	-	-
12	8.5	8.8	9.1	9.1	9.3	9.3	9.4	9.4	9.5	9.5	-	-
14	8.0	8.4	8.7	8.7	8.9	8.9	9.0	9.0	9.1	9.1	9.2	9.1
16	-	8.0	8.3	8.1	8.5	8.4	8.7	8.6	8.8	8.8	8.9	8.9
18	-	7.9	8.0	7.4	8.3	8.0	8.4	8.2	8.5	8.4	8.6	8.6
20	-	-	7.7	6.9	8.0	7.4	8.1	7.7	8.3	8.0	8.4	8.2
22	-	-	7.3	6.4	7.8	6.9	7.9	7.2	8.0	7.5	8.2	7.8
24	-	-	-	-	7.4	6.5	7.6	6.6	7.8	7.1	7.9	7.3
26	-	-	-	-	7.1	6.2	7.2	6.1	7.5	6.6	7.6	6.8
28	-	-	-	-	-	-	6.7	5.7	7.2	6.1	7.2	6.4
30	-	-	-	-	-	-	-	5.3	6.3	5.8	6.2	5.9
32	-	-	-	-	-	-	-	-	5.4	5.4	5.3	5.3
34	-	-	-	-	-	-	-	-	-	4.6	4.5	4.5
36	-	-	-	-	-	-	-	-	-	-	3.8	3.8
38	-	-	-	-	-	-	-	-	-	-	-	3.2
θ	82~55	81~49	80~44	80~46	79~41	80~42	77~45	78~41	79~42	79~39	77~40	78~39
掛数	2	2	2	2	2	2	2	2	2	2	2	2
LK	1	7	13	14	20	21	28	29	36	37	45	46
ブーム長さ構成(%)												
T1	0	0	0	0	0	0	0	0	0	0	0	0
T2	0	0	0	0	0	0	0	0	0	0	0	0
T3	0	0	0	0	0	0	0	0	0	0	0	0
T4	0	0	0	0	0	0	0	0	45	45	90	100
T5	0	0	0	0	45	45	90	100	90	100	90	100
T6	0	45	90	100	90	100	90	100	90	100	90	100

単位:t

LK:ブーム伸縮コード

作業半径 (m)	メインブーム長さ (m)											
	42.1	44.2	46.4	49.2	50.6	53.5	54.9	58.5	59.1	62.7	63.4	67.8
14	9.2	-	-	-	-	-	-	-	-	-	-	-
16	8.9	8.9	9.0	-	-	-	-	-	-	-	-	-
18	8.7	8.6	8.7	8.7	8.7	8.7	8.8	-	-	-	-	-
20	8.5	8.3	8.5	8.3	8.6	8.3	8.6	8.3	8.6	-	-	-
22	8.3	7.9	8.3	7.9	8.4	8.0	8.4	8.0	8.4	7.9	8.0	-
24	8.1	7.5	8.2	7.5	8.2	7.7	8.2	7.7	7.4	7.2	6.6	6.4
26	7.8	7.1	7.9	7.1	7.5	7.2	6.9	6.7	6.2	6.0	5.5	5.2
28	6.9	6.7	6.7	6.7	6.3	6.3	5.8	5.7	5.1	5.0	4.4	4.2
30	5.9	5.9	5.7	5.7	5.3	5.3	4.9	4.7	4.2	4.0	3.5	3.3
32	5.0	5.0	4.8	4.8	4.4	4.4	4.0	3.9	3.3	3.2	2.7	2.4
34	4.2	4.3	4.0	4.0	3.6	3.6	3.2	3.2	2.6	2.5	2.0	1.7
36	3.5	3.6	3.3	3.3	2.9	2.9	2.5	2.5	2.0	1.9	1.4	1.1
38	2.9	3.0	2.7	2.7	2.3	2.3	1.9	1.9	1.4	1.3	-	-
40	2.4	2.4	2.1	2.1	1.7	1.8	1.4	1.4	-	-	-	-
42	-	-	1.6	1.6	1.2	1.3	-	-	-	-	-	-
44	-	-	-	1.2	-	-	-	-	-	-	-	-
θ	78~38	76~42	75~41	76~41	76~46	77~49	77~53	76~56	76~58	75~60	75~62	74~64
掛数	2	2	2	2	2	2	2	2	2	2	2	2
LK	54	55	62	63	68	69	73	74	76	77	78	79
ブーム長さ構成(%)												
T1	0	0	0	0	0	0	0	0	45	45	90	100
T2	0	0	0	0	45	45	90	100	90	100	90	100
T3	45	45	90	100	90	100	90	100	90	100	90	100
T4	90	100	90	100	90	100	90	100	90	100	90	100
T5	90	100	90	100	90	100	90	100	90	100	90	100
T6	90	100	90	100	90	100	90	100	90	100	90	100

単位:t

LK:ブーム伸縮コード

ジブ長さ：9.0m
ジブオフセット角度：0°

アウトリガ張出幅：8.2m
カウンタウエイト：13.3t

作業半径 (m)	メインブーム長さ (m)											
	12.4	16.6	20.9	21.4	25.1	25.6	29.4	30.6	33.6	34.9	37.9	39.9
3	19.7	19.1	-	-	-	-	-	-	-	-	-	-
3.5	19.7	19.1	-	-	-	-	-	-	-	-	-	-
4	19.7	19.1	19.1	19.0	-	-	-	-	-	-	-	-
4.5	19.7	19.1	19.1	18.9	-	-	-	-	-	-	-	-
5	19.6	19.1	19.1	18.8	19.7	19.7	-	-	-	-	-	-
6	19.5	19.0	19.1	18.1	19.6	19.5	19.7	-	-	-	-	-
7	19.1	18.8	18.7	17.3	19.1	18.1	19.7	18.4	19.6	-	-	-
8	17.5	18.6	17.4	16.0	18.5	16.7	18.8	17.1	19.1	17.4	-	-
9	16.0	18.1	16.2	14.7	17.5	15.6	17.7	16.0	18.3	16.3	18.1	16.0
10	14.4	16.9	15.0	13.5	16.4	14.6	16.6	14.8	17.2	15.3	17.1	15.1
12	12.3	14.6	13.2	11.7	14.2	12.6	14.8	13.1	15.3	13.4	15.4	13.5
14	10.6	12.6	11.6	10.3	12.7	11.2	13.0	11.5	13.8	12.1	13.9	12.1
16	9.4	11.3	10.1	8.9	11.4	10.1	11.7	10.1	12.3	10.8	12.8	11.1
18	8.2	10.0	9.2	8.1	10.2	9.0	10.6	9.2	11.2	9.7	11.6	10.0
20	-	9.1	8.4	7.4	9.3	8.2	9.5	8.3	10.3	8.9	10.6	9.0
22	-	8.2	7.6	6.6	8.6	7.6	8.6	7.4	9.4	8.2	9.8	8.3
24	-	-	7.1	6.2	7.9	6.9	8.0	6.8	8.5	7.4	8.3	7.6
26	-	-	6.5	5.7	7.3	6.4	7.3	6.3	7.3	6.8	7.0	7.0
28	-	-	-	-	6.5	6.0	6.4	5.8	6.2	6.2	6.0	6.0
30	-	-	-	-	5.6	5.6	5.5	5.3	5.3	5.3	5.1	5.1
32	-	-	-	-	-	-	4.8	4.8	4.5	4.6	4.3	4.3
34	-	-	-	-	-	-	4.1	4.1	3.9	3.9	3.6	3.6
36	-	-	-	-	-	-	-	-	3.3	3.3	3.1	3.0
38	-	-	-	-	-	-	-	-	2.8	2.8	2.5	2.5
40	-	-	-	-	-	-	-	-	-	2.3	2.1	2.1
42	-	-	-	-	-	-	-	-	-	-	1.7	1.7
44	-	-	-	-	-	-	-	-	-	-	-	1.3
θ	78~18	80~18	79~19	79~22	79~19	79~21	79~19	78~24	78~19	77~15	77~19	78~18
掛数	2	2	2	2	2	2	2	2	2	2	2	2
LK	1	7	13	14	20	21	28	29	36	37	45	46

ブーム長さ構成 (%)

T1	0	0	0	0	0	0	0	0	0	0	0	0
T2	0	0	0	0	0	0	0	0	0	0	0	0
T3	0	0	0	0	0	0	0	0	0	0	0	0
T4	0	0	0	0	0	0	0	0	45	45	90	100
T5	0	0	0	0	45	45	90	100	90	100	90	100
T6	0	45	90	100	90	100	90	100	90	100	90	100

単位:t

LK:ブーム伸縮コード

作業半径 (m)	メインブーム長さ (m)											
	42.1	44.2	46.4	49.2	50.6	53.5	54.9	58.5	59.1	62.7	63.4	67.8
10	17.1	15.0	-	-	-	-	-	-	-	-	-	-
12	15.6	13.6	15.3	12.9	15.2	-	-	-	-	-	-	-
14	14.1	12.4	14.1	12.1	14.0	11.7	13.4	-	11.7	-	-	-
16	13.0	11.2	12.9	11.2	13.0	11.0	12.8	10.4	11.7	9.5	10.0	-
18	12.0	10.4	11.9	10.3	11.6	10.3	10.7	9.8	9.6	9.3	8.6	7.9
20	11.0	9.5	10.6	9.5	9.7	9.5	8.9	8.6	7.9	7.6	7.0	6.6
22	9.4	8.6	9.0	8.7	8.1	8.0	7.4	7.1	6.4	6.2	5.5	5.2
24	7.9	7.9	7.6	7.5	6.9	6.7	6.1	5.9	5.2	5.0	4.3	4.0
26	6.6	6.7	6.3	6.3	5.7	5.6	5.0	4.8	4.1	4.0	3.3	3.0
28	5.6	5.6	5.2	5.2	4.7	4.7	4.1	3.9	3.2	3.0	2.4	2.1
30	4.7	4.7	4.3	4.3	3.8	3.8	3.3	3.1	2.5	2.2	1.7	1.3
32	3.9	3.9	3.6	3.5	3.1	3.0	2.6	2.4	1.8	1.6	1.0	-
34	3.2	3.2	2.9	2.9	2.4	2.4	1.9	1.8	1.2	-	-	-
36	2.7	2.7	2.3	2.3	1.8	1.8	1.4	1.2	-	-	-	-
38	2.1	2.2	1.8	1.8	1.3	1.3	-	-	-	-	-	-
40	1.7	1.7	1.4	1.3	-	-	-	-	-	-	-	-
42	1.3	1.3	-	-	-	-	-	-	-	-	-	-
θ	77~30	77~34	76~41	77~44	77~48	76~50	76~54	75~56	77~58	76~62	76~62	75~66
掛数	2	2	2	2	2	2	2	2	2	2	2	2
LK	54	55	62	63	68	69	73	74	76	77	78	79

ブーム長さ構成 (%)
LK:ブーム伸縮コード

単位:t

補助ジブ定格総荷重表

DZ-0678-36

ジブ長さ：9.0m
ジブオフセット角度：20°

アウトリガ張出幅：8.2m
カウンタウエイト：13.3t

作業半径 (m)	メインブーム長さ (m)											
	12.4	16.6	20.9	21.4	25.1	25.6	29.4	30.6	33.6	34.9	37.9	39.9
5	15.5	-	-	-	-	-	-	-	-	-	-	-
6	14.3	15.0	-	-	-	-	-	-	-	-	-	-
7	13.3	14.1	14.4	14.5	-	-	-	-	-	-	-	-
8	12.5	13.2	13.7	13.6	14.1	14.0	-	-	-	-	-	-
9	11.7	12.6	13.0	12.7	13.5	13.2	13.6	13.3	-	-	-	-
10	11.0	11.9	12.5	11.9	12.9	12.5	13.1	12.6	13.3	12.7	-	-
12	9.9	10.8	11.5	10.6	11.9	11.1	12.2	11.4	12.5	11.6	12.5	11.6
14	9.0	9.9	10.5	9.4	11.1	10.0	11.4	10.4	11.7	10.7	11.8	10.7
16	8.3	9.2	9.6	8.5	10.3	9.1	10.6	9.6	11.0	9.9	11.2	10.0
18	-	8.5	8.7	7.7	9.5	8.4	9.8	8.7	10.3	9.1	10.5	9.3
20	-	8.1	8.0	7.1	8.7	7.7	9.1	8.0	9.6	8.4	9.9	8.7
22	-	-	7.4	6.5	8.1	7.1	8.4	7.3	9.0	7.8	9.2	8.1
24	-	-	6.9	6.0	7.6	6.6	7.7	6.6	8.3	7.2	8.6	7.5
26	-	-	6.5	5.7	7.1	6.2	7.2	6.2	7.7	6.7	7.5	6.9
28	-	-	-	-	6.7	5.9	6.7	5.7	6.6	6.2	6.4	6.4
30	-	-	-	-	5.7	5.6	5.8	5.3	5.6	5.7	5.5	5.5
32	-	-	-	-	-	-	5.0	4.9	4.8	4.9	4.7	4.7
34	-	-	-	-	-	-	4.2	4.3	4.1	4.1	3.9	3.9
36	-	-	-	-	-	-	-	3.4	3.5	3.3	3.3	3.3
38	-	-	-	-	-	-	-	2.9	2.9	2.7	2.8	2.8
40	-	-	-	-	-	-	-	-	-	2.2	2.3	2.3
42	-	-	-	-	-	-	-	-	-	1.8	1.8	1.8
44	-	-	-	-	-	-	-	-	-	-	1.4	1.4
θ	80~40	80~36	79~23	79~26	79~22	79~25	79~22	79~27	78~21	79~26	77~21	77~21
掛数	2	2	2	2	2	2	2	2	2	2	2	2
LK	1	7	13	14	20	21	28	29	36	37	45	46

作業半径 (m)	メインブーム長さ (m)											
	42.1	44.2	46.4	49.2	50.6	53.5	54.9	58.5	59.1	62.7	63.4	67.8
14	11.9	10.8	12.0	-	-	-	-	-	-	-	-	-
16	11.3	10.1	11.4	10.1	11.4	10.1	-	-	-	-	-	-
18	10.7	9.5	10.7	9.5	10.8	9.5	10.7	9.4	10.7	-	-	-
20	10.1	8.9	10.1	9.0	10.2	9.0	9.9	8.9	8.9	8.7	8.1	-
22	9.5	8.3	9.6	8.4	9.0	8.5	8.3	8.0	7.4	7.2	6.6	6.2
24	8.5	7.8	8.2	7.8	7.6	7.5	6.9	6.7	6.1	5.9	5.3	5.0
26	7.2	7.2	6.9	6.9	6.4	6.3	5.8	5.5	4.9	4.8	4.2	3.9
28	6.1	6.1	5.8	5.8	5.3	5.3	4.8	4.6	4.0	3.8	3.2	2.9
30	5.1	5.2	4.9	4.8	4.4	4.4	3.9	3.7	3.1	2.9	2.4	2.1
32	4.3	4.3	4.0	4.0	3.6	3.6	3.1	2.9	2.4	2.2	1.7	1.4
34	3.6	3.6	3.3	3.3	2.8	2.9	2.4	2.3	1.7	1.6	1.0	-
36	3.0	3.0	2.7	2.7	2.2	2.2	1.8	1.7	1.2	1.0	-	-
38	2.4	2.4	2.1	2.1	1.7	1.7	1.3	1.2	-	-	-	-
40	1.9	1.9	1.6	1.6	1.2	1.2	-	-	-	-	-	-
42	1.5	1.5	1.2	1.2	-	-	-	-	-	-	-	-
44	1.1	1.1	-	-	-	-	-	-	-	-	-	-
θ	76~28	76~32	77~40	75~44	76~48	76~50	75~54	76~56	76~59	75~61	75~63	74~66
掛数	2	2	2	2	2	2	2	2	2	2	2	2
LK	54	55	62	63	68	69	73	74	76	77	78	79

ブーム長さ構成 (%)												
T1	0	0	0	0	0	0	0	0	45	45	90	100
T2	0	0	0	0	45	45	90	100	90	100	90	100
T3	45	45	90	100	90	100	90	100	90	100	90	100
T4	90	100	90	100	90	100	90	100	90	100	90	100
T5	90	100	90	100	90	100	90	100	90	100	90	100
T6	90	100	90	100	90	100	90	100	90	100	90	100

単位:t

LK: ブーム伸縮コード

単位:t

LK: ブーム伸縮コード

ジブ長さ：9.0m
ジブオフセット角度：40°

アウトリガ張出幅：8.2m
カウンタウエイト：13.3t

作業半径 (m)	メインブーム長さ (m)											
	12.4	16.6	20.9	21.4	25.1	25.6	29.4	30.6	33.6	34.9	37.9	39.9
7	10.3	-	-	-	-	-	-	-	-	-	-	-
8	9.8	10.1	-	-	-	-	-	-	-	-	-	-
9	9.4	9.7	9.9	9.9	-	-	-	-	-	-	-	-
10	9.1	9.4	9.6	9.6	9.8	9.8	-	-	-	-	-	-
12	8.5	8.8	9.1	9.1	9.3	9.3	9.4	9.4	9.5	9.5	-	-
14	8.0	8.4	8.7	8.7	8.9	8.9	9.0	9.0	9.1	9.1	9.2	9.1
16	-	8.0	8.3	8.1	8.5	8.4	8.7	8.6	8.8	8.8	8.9	8.9
18	-	7.9	8.0	7.4	8.3	8.0	8.4	8.2	8.5	8.4	8.6	8.6
20	-	-	7.7	6.9	8.0	7.4	8.1	7.7	8.3	8.0	8.4	8.2
22	-	-	7.3	6.4	7.8	6.9	7.9	7.2	8.0	7.5	8.2	7.8
24	-	-	-	-	7.4	6.5	7.6	6.6	7.8	7.1	7.9	7.3
26	-	-	-	-	7.1	6.2	7.2	6.1	7.5	6.6	7.6	6.8
28	-	-	-	-	-	-	6.7	5.7	6.8	6.1	6.7	6.4
30	-	-	-	-	-	-	-	5.3	5.8	5.8	5.7	5.8
32	-	-	-	-	-	-	-	-	4.9	5.0	4.9	4.9
34	-	-	-	-	-	-	-	-	-	4.2	4.1	4.1
36	-	-	-	-	-	-	-	-	-	-	3.4	3.4
38	-	-	-	-	-	-	-	-	-	-	-	2.8
θ	82~55	81~49	80~44	80~46	79~41	80~42	77~45	78~41	79~42	79~39	77~40	78~39
掛数	2	2	2	2	2	2	2	2	2	2	2	2
LK	1	7	13	14	20	21	28	29	36	37	45	46

ブーム長さ構成 (%)												
T1	0	0	0	0	0	0	0	0	0	0	0	0
T2	0	0	0	0	0	0	0	0	0	0	0	0
T3	0	0	0	0	0	0	0	0	0	0	0	0
T4	0	0	0	0	0	0	0	0	45	45	90	100
T5	0	0	0	0	45	45	90	100	90	100	90	100
T6	0	45	90	100	90	100	90	100	90	100	90	100

単位:t

LK:ブーム伸縮コード

作業半径 (m)	メインブーム長さ (m)											
	42.1	44.2	46.4	49.2	50.6	53.5	54.9	58.5	59.1	62.7	63.4	67.8
14	9.2	-	-	-	-	-	-	-	-	-	-	-
16	8.9	8.9	9.0	-	-	-	-	-	-	-	-	-
18	8.7	8.6	8.7	8.7	8.7	8.7	8.8	-	-	-	-	-
20	8.5	8.3	8.5	8.3	8.6	8.3	8.6	8.3	8.6	-	-	-
22	8.3	7.9	8.3	7.9	8.4	8.0	8.4	8.0	8.2	7.9	7.4	-
24	8.1	7.5	8.2	7.5	8.2	7.7	7.6	7.4	6.8	6.6	6.0	5.8
26	7.6	7.1	7.4	7.1	7.0	6.9	6.4	6.2	5.6	5.4	4.9	4.6
28	6.5	6.5	6.2	6.2	5.8	5.8	5.3	5.1	4.5	4.4	3.8	3.6
30	5.5	5.5	5.2	5.2	4.8	4.8	4.4	4.2	3.6	3.5	3.0	2.7
32	4.6	4.6	4.3	4.3	3.9	3.9	3.6	3.4	2.8	2.7	2.2	1.9
34	3.8	3.9	3.6	3.6	3.2	3.2	2.8	2.7	2.1	2.0	1.5	1.3
36	3.1	3.2	2.9	2.9	2.5	2.5	2.1	2.1	1.5	1.4	-	-
38	2.5	2.6	2.3	2.3	1.9	1.9	1.6	1.5	-	-	-	-
40	2.0	2.1	1.8	1.8	1.4	1.4	1.0	1.0	-	-	-	-
42	-	-	1.3	1.3	-	-	-	-	-	-	-	-
θ	78~38	76~42	75~41	76~45	76~49	77~52	77~53	76~56	76~60	75~62	75~64	74~66
掛数	2	2	2	2	2	2	2	2	2	2	2	2
LK	54	55	62	63	68	69	73	74	76	77	78	79

ブーム長さ構成 (%)												
T1	0	0	0	0	0	0	0	0	45	45	90	100
T2	0	0	0	0	45	45	90	100	90	100	90	100
T3	45	45	90	100	90	100	90	100	90	100	90	100
T4	90	100	90	100	90	100	90	100	90	100	90	100
T5	90	100	90	100	90	100	90	100	90	100	90	100
T6	90	100	90	100	90	100	90	100	90	100	90	100

単位:t

LK:ブーム伸縮コード

ジブ長さ：9.0m
ジブオフセット角度：0°

アウトリガ張出幅：8.2m
カウンタウエイト：9.0t

作業半径 (m)	メインブーム長さ (m)											
	12.4	16.6	20.9	21.4	25.1	25.6	29.4	30.6	33.6	34.9	37.9	39.9
3	19.7	19.1	-	-	-	-	-	-	-	-	-	-
3.5	19.7	19.1	-	-	-	-	-	-	-	-	-	-
4	19.7	19.1	19.1	19.0	-	-	-	-	-	-	-	-
4.5	19.7	19.1	19.1	18.9	-	-	-	-	-	-	-	-
5	19.6	19.1	19.1	18.8	19.7	19.7	-	-	-	-	-	-
6	19.5	19.0	19.1	18.1	19.6	19.5	19.7	-	-	-	-	-
7	19.1	18.8	18.7	17.3	19.1	18.1	19.7	18.4	19.6	-	-	-
8	17.5	18.6	17.4	16.0	18.5	16.7	18.8	17.1	19.1	17.4	-	-
9	16.0	18.1	16.2	14.7	17.5	15.6	17.7	16.0	18.3	16.3	18.1	16.0
10	14.4	16.9	15.0	13.5	16.4	14.6	16.6	14.8	17.2	15.3	17.1	15.1
12	12.3	14.6	13.2	11.7	14.2	12.6	14.8	13.1	15.3	13.4	15.4	13.5
14	10.6	12.6	11.6	10.3	12.7	11.2	13.0	11.5	13.8	12.1	13.9	12.1
16	9.4	11.3	10.1	8.9	11.4	10.1	11.7	10.1	12.3	10.8	12.8	11.1
18	8.2	10.0	9.2	8.1	10.2	9.0	10.6	9.2	11.2	9.7	11.6	10.0
20	-	9.1	8.4	7.4	9.3	8.2	9.5	8.3	10.2	8.9	10.1	9.0
22	-	8.2	7.6	6.6	8.6	7.6	8.6	7.4	8.6	8.2	8.4	8.3
24	-	-	7.1	6.2	7.4	6.9	7.4	6.8	7.2	7.2	7.0	7.0
26	-	-	6.3	5.7	6.3	6.3	6.3	6.3	6.0	6.0	5.8	5.8
28	-	-	-	-	5.3	5.3	5.3	5.3	5.0	5.0	4.8	4.8
30	-	-	-	-	4.5	4.5	4.4	4.5	4.2	4.2	4.0	4.0
32	-	-	-	-	-	-	3.7	3.8	3.5	3.5	3.3	3.3
34	-	-	-	-	-	-	3.1	3.2	2.9	2.9	2.7	2.7
36	-	-	-	-	-	-	-	2.4	2.4	2.1	2.1	2.1
38	-	-	-	-	-	-	-	1.9	1.9	1.7	1.7	1.7
40	-	-	-	-	-	-	-	-	1.5	1.3	1.3	1.3
θ	78~18	80~18	79~19	79~22	79~19	79~21	79~19	78~24	78~19	77~15	77~26	78~31
掛数	2	2	2	2	2	2	2	2	2	2	2	2
LK	1	7	13	14	20	21	28	29	36	37	45	46
ブーム長さ構成(%)												
T1	0	0	0	0	0	0	0	0	0	0	0	0
T2	0	0	0	0	0	0	0	0	0	0	0	0
T3	0	0	0	0	0	0	0	0	0	0	0	0
T4	0	0	0	0	0	0	0	0	45	45	90	100
T5	0	0	0	0	45	45	90	100	90	100	90	100
T6	0	45	90	100	90	100	90	100	90	100	90	100

単位:t

LK:ブーム伸縮コード

作業半径 (m)	メインブーム長さ (m)											
	42.1	44.2	46.4	49.2	50.6	53.5	54.9	58.5	59.1	62.7	63.4	67.8
10	17.1	15.0	-	-	-	-	-	-	-	-	-	-
12	15.6	13.6	15.3	12.9	15.2	-	-	-	-	-	-	-
14	14.1	12.4	14.1	12.1	14.0	11.7	13.4	-	11.7	-	-	-
16	13.0	11.2	12.9	11.2	11.9	11.0	10.9	10.4	9.7	9.4	8.7	-
18	11.5	10.4	10.7	10.3	9.7	9.5	8.8	8.5	7.7	7.4	6.7	6.3
20	9.6	9.4	8.8	8.6	7.9	7.7	7.1	6.8	6.1	5.9	5.2	4.8
22	8.0	7.9	7.3	7.2	6.5	6.3	5.7	5.5	4.8	4.6	3.9	3.6
24	6.5	6.6	6.1	5.9	5.3	5.2	4.6	4.4	3.7	3.5	2.9	2.5
26	5.4	5.4	5.0	4.9	4.3	4.2	3.6	3.4	2.7	2.5	1.9	1.5
28	4.4	4.4	4.0	4.0	3.5	3.3	2.8	2.5	1.9	1.7	1.1	-
30	3.6	3.6	3.2	3.2	2.7	2.6	2.1	1.8	1.2	1.0	-	-
32	2.9	2.9	2.5	2.5	2.0	1.9	1.4	1.2	-	-	-	-
34	2.3	2.3	1.9	1.9	1.4	1.4	-	-	-	-	-	-
36	1.7	1.8	1.4	1.4	-	-	-	-	-	-	-	-
38	1.3	1.3	-	-	-	-	-	-	-	-	-	-
θ	77~39	77~41	76~47	77~49	77~53	76~55	76~58	75~60	77~62	76~64	76~66	75~69
掛数	2	2	2	2	2	2	2	2	2	2	2	2
LK	54	55	62	63	68	69	73	74	76	77	78	79
ブーム長さ構成(%)												
T1	0	0	0	0	0	0	0	0	45	45	90	100
T2	0	0	0	0	45	45	90	100	90	100	90	100
T3	45	45	90	100	90	100	90	100	90	100	90	100
T4	90	100	90	100	90	100	90	100	90	100	90	100
T5	90	100	90	100	90	100	90	100	90	100	90	100
T6	90	100	90	100	90	100	90	100	90	100	90	100

単位:t

LK:ブーム伸縮コード

ジブ長さ：9.0m
ジブオフセット角度：20°

アウトリガ張出幅：8.2m
カウンタウエイト：9.0t

作業半径 (m)	メインブーム長さ (m)											
	12.4	16.6	20.9	21.4	25.1	25.6	29.4	30.6	33.6	34.9	37.9	39.9
5	15.5	-	-	-	-	-	-	-	-	-	-	-
6	14.3	15.0	-	-	-	-	-	-	-	-	-	-
7	13.3	14.1	14.4	14.5	-	-	-	-	-	-	-	-
8	12.5	13.2	13.7	13.6	14.1	14.0	-	-	-	-	-	-
9	11.7	12.6	13.0	12.7	13.5	13.2	13.6	13.3	-	-	-	-
10	11.0	11.9	12.5	11.9	12.9	12.5	13.1	12.6	13.3	12.7	-	-
12	9.9	10.8	11.5	10.6	11.9	11.1	12.2	11.4	12.5	11.6	12.5	11.6
14	9.0	9.9	10.5	9.4	11.1	10.0	11.4	10.4	11.7	10.7	11.8	10.7
16	8.3	9.2	9.6	8.5	10.3	9.1	10.6	9.6	11.0	9.9	11.2	10.0
18	-	8.5	8.7	7.7	9.5	8.4	9.8	8.7	10.3	9.1	10.5	9.3
20	-	8.1	8.0	7.1	8.7	7.7	9.1	8.0	9.6	8.4	9.9	8.7
22	-	-	7.4	6.5	8.1	7.1	8.4	7.3	9.0	7.8	9.0	8.1
24	-	-	6.9	6.0	7.6	6.6	7.7	6.6	7.7	7.2	7.5	7.5
26	-	-	6.4	5.7	6.6	6.2	6.7	6.2	6.5	6.5	6.3	6.3
28	-	-	-	-	5.5	5.6	5.6	5.7	5.4	5.5	5.3	5.3
30	-	-	-	-	4.6	4.7	4.7	4.8	4.5	4.6	4.4	4.4
32	-	-	-	-	-	-	3.9	4.0	3.8	3.8	3.6	3.6
34	-	-	-	-	-	-	3.3	3.3	3.1	3.2	3.0	3.0
36	-	-	-	-	-	-	-	-	2.5	2.6	2.4	2.4
38	-	-	-	-	-	-	-	-	2.0	2.1	1.9	1.9
40	-	-	-	-	-	-	-	-	-	-	1.4	1.5
42	-	-	-	-	-	-	-	-	-	-	1.0	1.1
θ	80~40	80~36	79~23	79~26	79~22	79~25	79~22	79~27	78~21	79~26	77~21	77~28
掛数	2	2	2	2	2	2	2	2	2	2	2	2
LK	1	7	13	14	20	21	28	29	36	37	45	46

単位:t

LK:ブーム伸縮コード

作業半径 (m)	メインブーム長さ (m)											
	42.1	44.2	46.4	49.2	50.6	53.5	54.9	58.5	59.1	62.7	63.4	67.8
14	11.9	10.8	12.0	-	-	-	-	-	-	-	-	-
16	11.3	10.1	11.4	10.1	11.4	10.1	-	-	-	-	-	-
18	10.7	9.5	10.7	9.5	10.8	9.5	10.0	9.4	9.0	-	-	-
20	10.1	8.9	9.7	9.0	8.9	8.7	8.1	7.8	7.2	7.0	6.3	-
22	8.7	8.3	8.1	8.0	7.4	7.2	6.6	6.4	5.7	5.5	4.9	6.2
24	7.2	7.3	6.8	6.7	6.1	5.9	5.4	5.2	4.5	4.4	3.8	5.0
26	6.0	6.0	5.7	5.6	5.0	4.9	4.3	4.2	3.5	3.4	2.8	3.9
28	4.9	4.9	4.6	4.6	4.1	4.0	3.4	3.2	2.7	2.5	1.9	2.9
30	4.0	4.1	3.7	3.7	3.3	3.2	2.7	2.5	1.9	1.7	1.2	2.1
32	3.3	3.3	3.0	3.0	2.5	2.5	2.0	1.8	1.2	1.1	-	1.4
34	2.6	2.6	2.3	2.3	1.9	1.9	1.4	1.2	-	-	-	-
36	2.1	2.1	1.8	1.7	1.3	1.3	-	-	-	-	-	-
38	1.6	1.6	1.3	1.2	-	-	-	-	-	-	-	-
40	1.1	1.1	-	-	-	-	-	-	-	-	-	-
θ	76~37	76~41	77~47	75~49	76~53	76~55	75~59	76~60	76~63	75~64	75~66	74~66
掛数	2	2	2	2	2	2	2	2	2	2	2	2
LK	54	55	62	63	68	69	73	74	76	77	78	79

LK:ブーム伸縮コード

単位:t

ブーム長さ構成 (%)												
T1	0	0	0	0	0	0	0	0	0	0	0	0
T2	0	0	0	0	0	0	0	0	0	0	0	0
T3	0	0	0	0	0	0	0	0	0	0	0	0
T4	0	0	0	0	0	0	0	0	45	45	90	100
T5	0	0	0	0	45	45	90	100	90	100	90	100
T6	0	45	90	100	90	100	90	100	90	100	90	100

ジブ長さ：9.0m
ジブオフセット角度：40°

アウトリガ張出幅：8.2m
カウンタウエイト：9.0t

作業半径 (m)	メインブーム長さ (m)											
	12.4	16.6	20.9	21.4	25.1	25.6	29.4	30.6	33.6	34.9	37.9	39.9
7	10.3	-	-	-	-	-	-	-	-	-	-	-
8	9.8	10.1	-	-	-	-	-	-	-	-	-	-
9	9.4	9.7	9.9	9.9	-	-	-	-	-	-	-	-
10	9.1	9.4	9.6	9.6	9.8	9.8	-	-	-	-	-	-
12	8.5	8.8	9.1	9.1	9.3	9.3	9.4	9.4	9.5	9.5	-	-
14	8.0	8.4	8.7	8.7	8.9	8.9	9.0	9.0	9.1	9.1	9.2	9.1
16	-	8.0	8.3	8.1	8.5	8.4	8.7	8.6	8.8	8.8	8.9	8.9
18	-	7.9	8.0	7.4	8.3	8.0	8.4	8.2	8.5	8.4	8.6	8.6
20	-	-	7.7	6.9	8.0	7.4	8.1	7.7	8.3	8.0	8.4	8.2
22	-	-	7.3	6.4	7.8	6.9	7.9	7.2	8.0	7.5	8.2	7.8
24	-	-	-	-	7.4	6.5	7.6	6.6	7.8	7.1	7.9	7.3
26	-	-	-	-	6.7	6.2	6.9	6.1	6.8	6.6	6.7	6.7
28	-	-	-	-	-	-	5.8	5.7	5.7	5.7	5.6	5.6
30	-	-	-	-	-	-	-	4.9	4.7	4.8	4.6	4.7
32	-	-	-	-	-	-	-	-	3.9	4.0	3.8	3.9
34	-	-	-	-	-	-	-	-	-	3.3	3.1	3.2
36	-	-	-	-	-	-	-	-	-	-	2.5	2.5
38	-	-	-	-	-	-	-	-	-	-	-	2.0
θ	82~55	81~49	80~44	80~46	79~41	80~42	77~45	78~41	79~42	79~39	77~40	78~39
掛数	2	2	2	2	2	2	2	2	2	2	2	2
LK	1	7	13	14	20	21	28	29	36	37	45	46

ブーム長さ構成 (%)												
T1	0	0	0	0	0	0	0	0	0	0	0	0
T2	0	0	0	0	0	0	0	0	0	0	0	0
T3	0	0	0	0	0	0	0	0	0	0	0	0
T4	0	0	0	0	0	0	0	0	45	45	90	100
T5	0	0	0	0	45	45	90	100	90	100	90	100
T6	0	45	90	100	90	100	90	100	90	100	90	100

単位:t

LK:ブーム伸縮コード

作業半径 (m)	メインブーム長さ (m)											
	42.1	44.2	46.4	49.2	50.6	53.5	54.9	58.5	59.1	62.7	63.4	
14	9.2	-	-	-	-	-	-	-	-	-	-	-
16	8.9	8.9	9.0	-	-	-	-	-	-	-	-	-
18	8.7	8.6	8.7	8.7	8.7	8.7	8.8	-	-	-	-	-
20	8.5	8.3	8.5	8.3	8.6	8.3	8.6	8.3	8.1	-	-	-
22	8.3	7.9	8.3	7.9	8.1	7.9	7.4	7.2	6.6	6.4	5.8	-
24	7.7	7.5	7.4	7.2	6.7	6.6	6.1	5.9	5.3	5.1	4.5	-
26	6.4	6.5	6.2	6.1	5.5	5.4	4.9	4.8	4.2	4.0	3.5	-
28	5.3	5.3	5.0	5.0	4.5	4.5	4.0	3.8	3.2	3.1	2.6	-
30	4.3	4.4	4.1	4.1	3.7	3.6	3.1	3.0	2.4	2.3	1.8	-
32	3.5	3.6	3.3	3.3	2.9	2.9	2.4	2.2	1.7	1.6	1.1	-
34	2.8	2.9	2.6	2.6	2.2	2.2	1.8	1.6	1.1	-	-	-
36	2.2	2.3	2.0	2.0	1.6	1.6	1.2	1.1	-	-	-	-
38	1.7	1.7	1.4	1.5	1.0	1.1	-	-	-	-	-	-
40	1.2	1.2	-	-	-	-	-	-	-	-	-	-
θ	78~38	76~42	75~48	76~51	76~52	77~55	77~58	76~60	76~62	75~66	75~66	
掛数	2	2	2	2	2	2	2	2	2	2	2	
LK	54	55	62	63	68	69	73	74	76	77	78	

ブーム長さ構成 (%)											
T1	0	0	0	0	0	0	0	0	45	45	90
T2	0	0	0	0	45	45	90	100	90	100	90
T3	45	45	90	100	90	100	90	100	90	100	90
T4	90	100	90	100	90	100	90	100	90	100	90
T5	90	100	90	100	90	100	90	100	90	100	90
T6	90	100	90	100	90	100	90	100	90	100	90

単位:t

LK:ブーム伸縮コード

ジブ長さ：9.0m
ジブオフセット角度：0°

アウトリガ張出幅：8.2m
カウンタウエイト：5.9t

作業半径 (m)	メインブーム長さ (m)											
	12.4	16.6	20.9	21.4	25.1	25.6	29.4	30.6	33.6	34.9	37.9	39.9
3	19.7	19.1	-	-	-	-	-	-	-	-	-	-
3.5	19.7	19.1	-	-	-	-	-	-	-	-	-	-
4	19.7	19.1	19.1	19.0	-	-	-	-	-	-	-	-
4.5	19.7	19.1	19.1	18.9	-	-	-	-	-	-	-	-
5	19.6	19.1	19.1	18.8	19.7	19.7	-	-	-	-	-	-
6	19.5	19.0	19.1	18.1	19.6	19.5	19.7	-	-	-	-	-
7	19.1	18.8	18.7	17.3	19.1	18.1	19.7	18.4	19.6	-	-	-
8	17.5	18.6	17.4	16.0	18.5	16.7	18.8	17.1	19.1	17.4	-	-
9	16.0	18.1	16.2	14.7	17.5	15.6	17.7	16.0	18.3	16.3	18.1	16.0
10	14.4	16.9	15.0	13.5	16.4	14.6	16.6	14.8	17.2	15.3	17.1	15.1
12	12.3	14.6	13.2	11.7	14.2	12.6	14.8	13.1	15.3	13.4	15.4	13.5
14	10.6	12.6	11.6	10.3	12.7	11.2	13.0	11.5	13.8	12.1	13.9	12.1
16	9.4	11.3	10.1	8.9	11.4	10.1	11.7	10.1	12.3	10.8	12.8	11.1
18	8.2	10.0	9.2	8.1	10.2	9.0	10.6	9.2	11.0	9.7	10.6	10.0
20	-	8.8	8.4	7.4	9.2	8.2	9.2	8.3	9.0	8.9	8.8	8.7
22	-	7.2	7.6	6.6	7.6	7.6	7.6	7.4	7.4	7.4	7.1	7.2
24	-	-	6.3	6.2	6.3	6.3	6.3	6.3	6.0	6.1	5.8	5.8
26	-	-	5.2	5.3	5.2	5.3	5.2	5.2	4.9	5.0	4.7	4.7
28	-	-	-	-	4.3	4.4	4.3	4.3	4.1	4.1	3.8	3.8
30	-	-	-	-	3.6	3.6	3.6	3.6	3.3	3.3	3.1	3.1
32	-	-	-	-	-	-	2.9	2.9	2.7	2.7	2.4	2.4
34	-	-	-	-	-	-	2.4	2.4	2.1	2.1	1.9	1.9
36	-	-	-	-	-	-	-	-	1.6	1.7	1.4	1.4
38	-	-	-	-	-	-	-	-	1.2	1.3	1.0	1.0
θ	78~18	80~18	79~19	79~22	79~19	79~21	79~19	78~24	78~19	77~24	77~31	78~35
掛数	2	2	2	2	2	2	2	2	2	2	2	2
LK	1	7	13	14	20	21	28	29	36	37	45	46
ブーム長さ構成 (%)												
T1	0	0	0	0	0	0	0	0	0	0	0	0
T2	0	0	0	0	0	0	0	0	0	0	0	0
T3	0	0	0	0	0	0	0	0	0	0	0	0
T4	0	0	0	0	0	0	0	0	45	45	90	100
T5	0	0	0	0	45	45	90	100	90	100	90	100
T6	0	45	90	100	90	100	90	100	90	100	90	100

単位:t

LK:ブーム伸縮コード

作業半径 (m)	メインブーム長さ (m)											
	42.1	44.2	46.4	49.2	50.6	53.5	54.9	58.5	59.1	62.7	63.4	
10	17.1	15.0	-	-	-	-	-	-	-	-	-	-
12	15.6	13.6	15.3	12.9	15.2	-	-	-	-	-	-	-
14	14.1	12.4	13.9	12.1	12.7	11.7	11.6	-	10.3	-	-	-
16	12.0	11.2	11.1	10.9	10.1	9.8	9.1	8.8	8.0	7.7	6.9	-
18	9.8	9.7	9.0	8.8	8.1	7.9	7.2	6.9	6.1	5.9	5.2	-
20	8.0	7.9	7.3	7.1	6.5	6.3	5.7	5.4	4.7	4.5	3.8	-
22	6.6	6.5	6.0	5.8	5.2	5.0	4.4	4.2	3.5	3.3	2.6	-
24	5.4	5.4	4.9	4.7	4.1	4.0	3.4	3.1	2.5	2.2	1.6	-
26	4.3	4.3	3.9	3.8	3.2	3.0	2.5	2.2	1.6	1.4	-	-
28	3.4	3.4	3.1	3.0	2.4	2.3	1.7	1.5	-	-	-	-
30	2.7	2.7	2.3	2.3	1.7	1.6	1.1	-	-	-	-	-
32	2.0	2.1	1.7	1.7	1.2	1.0	-	-	-	-	-	-
34	1.5	1.5	1.2	1.1	-	-	-	-	-	-	-	-
36	1.0	1.0	-	-	-	-	-	-	-	-	-	-
θ	77~42	77~45	76~50	77~52	77~56	76~57	76~60	75~64	77~66	76~67	76~69	
掛数	2	2	2	2	2	2	2	2	2	2	2	
LK	54	55	62	63	68	69	73	74	76	77	78	
ブーム長さ構成 (%)												
T1	0	0	0	0	0	0	0	0	45	45	90	
T2	0	0	0	0	45	45	90	100	90	100	90	
T3	45	45	90	100	90	100	90	100	90	100	90	
T4	90	100	90	100	90	100	90	100	90	100	90	
T5	90	100	90	100	90	100	90	100	90	100	90	
T6	90	100	90	100	90	100	90	100	90	100	90	

単位:t

LK:ブーム伸縮コード

ジブ長さ：9.0m
ジブオフセット角度：20°

アウトリガ張出幅：8.2m
カウンタウエイト：5.9t

作業半径 (m)	メインブーム長さ (m)											
	12.4	16.6	20.9	21.4	25.1	25.6	29.4	30.6	33.6	34.9	37.9	39.9
5	15.5	-	-	-	-	-	-	-	-	-	-	-
6	14.3	15.0	-	-	-	-	-	-	-	-	-	-
7	13.3	14.1	14.4	14.5	-	-	-	-	-	-	-	-
8	12.5	13.2	13.7	13.6	14.1	14.0	-	-	-	-	-	-
9	11.7	12.6	13.0	12.7	13.5	13.2	13.6	13.3	-	-	-	-
10	11.0	11.9	12.5	11.9	12.9	12.5	13.1	12.6	13.3	12.7	-	-
12	9.9	10.8	11.5	10.6	11.9	11.1	12.2	11.4	12.5	11.6	12.5	11.6
14	9.0	9.9	10.5	9.4	11.1	10.0	11.4	10.4	11.7	10.7	11.8	10.7
16	8.3	9.2	9.6	8.5	10.3	9.1	10.6	9.6	11.0	9.9	11.2	10.0
18	-	8.5	8.7	7.7	9.5	8.4	9.8	8.7	10.3	9.1	10.5	9.3
20	-	8.1	8.0	7.1	8.7	7.7	9.1	8.0	9.6	8.4	9.5	8.7
22	-	-	7.4	6.5	8.1	7.1	8.1	7.3	7.9	7.8	7.8	7.8
24	-	-	6.6	6.0	6.7	6.6	6.8	6.6	6.6	6.6	6.4	6.5
26	-	-	5.4	5.5	5.5	5.6	5.6	5.7	5.4	5.5	5.3	5.3
28	-	-	-	-	4.6	4.6	4.6	4.7	4.5	4.5	4.3	4.3
30	-	-	-	-	3.7	3.8	3.8	3.9	3.6	3.7	3.5	3.5
32	-	-	-	-	-	-	3.1	3.2	2.9	3.0	2.8	2.8
34	-	-	-	-	-	-	2.5	2.5	2.3	2.4	2.2	2.2
36	-	-	-	-	-	-	-	1.8	1.9	1.7	1.7	1.7
38	-	-	-	-	-	-	-	1.3	1.4	1.2	1.2	1.2
θ	80~40	80~36	79~23	79~26	79~22	79~25	79~22	79~27	78~21	79~26	77~34	77~38
掛数	2	2	2	2	2	2	2	2	2	2	2	2
LK	1	7	13	14	20	21	28	29	36	37	45	46
ブーム長さ構成 (%)												
T1	0	0	0	0	0	0	0	0	0	0	0	0
T2	0	0	0	0	0	0	0	0	0	0	0	0
T3	0	0	0	0	0	0	0	0	0	0	0	0
T4	0	0	0	0	0	0	0	0	45	45	90	100
T5	0	0	0	0	45	45	90	100	90	100	90	100
T6	0	45	90	100	90	100	90	100	90	100	90	100

単位:t

LK:ブーム伸縮コード

作業半径 (m)	メインブーム長さ (m)										
	42.1	44.2	46.4	49.2	50.6	53.5	54.9	58.5	59.1	62.7	
14	11.9	10.8	12.0	-	-	-	-	-	-	-	-
16	11.3	10.1	11.4	10.1	11.4	10.1	-	-	-	-	-
18	10.7	9.5	10.1	9.5	9.2	9.0	8.4	8.0	7.4	-	-
20	8.9	8.8	8.3	8.1	7.4	7.3	6.7	6.4	5.8	5.5	-
22	7.4	7.3	6.8	6.6	6.0	5.9	5.3	5.1	4.4	4.3	-
24	6.1	6.1	5.6	5.4	4.8	4.7	4.2	4.0	3.4	3.2	-
26	4.9	4.9	4.6	4.4	3.9	3.8	3.2	3.0	2.4	2.2	-
28	4.0	4.0	3.6	3.6	3.0	2.9	2.4	2.2	1.6	1.4	-
30	3.1	3.2	2.8	2.8	2.3	2.2	1.7	1.5	-	-	-
32	2.5	2.5	2.2	2.1	1.7	1.6	1.1	-	-	-	-
34	1.9	1.9	1.6	1.5	1.1	1.0	-	-	-	-	-
36	1.3	1.4	1.0	1.0	-	-	-	-	-	-	-
θ	76~45	76~48	77~50	75~52	76~56	76~58	75~61	76~64	76~67	75~68	
掛数	2	2	2	2	2	2	2	2	2	2	
LK	54	55	62	63	68	69	73	74	76	77	
ブーム長さ構成 (%)											
T1	0	0	0	0	0	0	0	0	45	45	
T2	0	0	0	0	45	45	90	100	90	100	
T3	45	45	90	100	90	100	90	100	90	100	
T4	90	100	90	100	90	100	90	100	90	100	
T5	90	100	90	100	90	100	90	100	90	100	
T6	90	100	90	100	90	100	90	100	90	100	

単位:t

LK:ブーム伸縮コード

ジブ長さ：9.0m
ジブオフセット角度：40°

アウトリガ張出幅：8.2m
カウンタウエイト：5.9t

作業半径 (m)	メインブーム長さ (m)												
	12.4	16.6	20.9	21.4	25.1	25.6	29.4	30.6	33.6	34.9	37.9	39.9	
7	10.3	-	-	-	-	-	-	-	-	-	-	-	
8	9.8	10.1	-	-	-	-	-	-	-	-	-	-	
9	9.4	9.7	9.9	9.9	-	-	-	-	-	-	-	-	
10	9.1	9.4	9.6	9.6	9.8	9.8	-	-	-	-	-	-	
12	8.5	8.8	9.1	9.1	9.3	9.3	9.4	9.4	9.5	9.5	-	-	
14	8.0	8.4	8.7	8.7	8.9	8.9	9.0	9.0	9.1	9.1	9.2	9.1	
16	-	8.0	8.3	8.1	8.5	8.4	8.7	8.6	8.8	8.8	8.9	8.9	
18	-	7.9	8.0	7.4	8.3	8.0	8.4	8.2	8.5	8.4	8.6	8.6	
20	-	-	7.7	6.9	8.0	7.4	8.1	7.7	8.3	8.0	8.4	8.2	
22	-	-	7.3	6.4	7.8	6.9	7.9	7.2	8.0	7.5	8.2	7.8	
24	-	-	-	-	6.9	6.5	7.1	6.6	7.0	7.0	6.9	6.9	
26	-	-	-	-	5.7	5.8	5.9	5.9	5.8	5.8	5.7	5.7	
28	-	-	-	-	-	-	4.8	4.9	4.7	4.8	4.6	4.7	
30	-	-	-	-	-	-	-	4.0	3.8	3.9	3.8	3.8	
32	-	-	-	-	-	-	-	-	3.1	3.2	3.0	3.0	
34	-	-	-	-	-	-	-	-	-	2.5	2.4	2.4	
36	-	-	-	-	-	-	-	-	-	-	1.8	1.8	
38	-	-	-	-	-	-	-	-	-	-	-	1.3	
θ	82~55	81~49	80~44	80~46	79~41	80~42	77~45	78~41	79~42	79~39	77~40	78~44	
掛数	2	2	2	2	2	2	2	2	2	2	2	2	
LK	1	7	13	14	20	21	28	29	36	37	45	46	

ブーム長さ構成(%)

	T1	T2	T3	T4	T5	T6
T1	0	0	0	0	0	0
T2	0	0	0	0	0	0
T3	0	0	0	0	0	0
T4	0	0	0	0	0	0
T5	0	0	0	0	45	45
T6	0	45	90	100	90	100

単位:t

LK:ブーム伸縮コード

作業半径 (m)	メインブーム長さ (m)										
	42.1	44.2	46.4	49.2	50.6	53.5	54.9	58.5	59.1	62.7	
14	9.2	-	-	-	-	-	-	-	-	-	
16	8.9	8.9	9.0	-	-	-	-	-	-	-	
18	8.7	8.6	8.7	8.7	8.7	8.7	8.8	-	-	-	
20	8.5	8.3	8.5	8.3	8.3	8.1	7.5	7.3	6.7	-	
22	8.0	7.9	7.5	7.3	6.7	6.6	6.1	5.9	5.3	5.1	
24	6.6	6.6	6.1	6.0	5.5	5.4	4.8	4.7	4.1	3.9	
26	5.4	5.4	5.1	4.9	4.4	4.3	3.8	3.6	3.1	2.9	
28	4.3	4.4	4.1	4.0	3.5	3.4	2.9	2.8	2.2	2.0	
30	3.5	3.5	3.2	3.2	2.7	2.6	2.2	2.0	1.5	1.3	
32	2.7	2.8	2.5	2.5	2.0	2.0	1.5	1.3	-	-	
34	2.1	2.1	1.8	1.8	1.4	1.4	-	-	-	-	
36	1.5	1.6	1.3	1.3	-	-	-	-	-	-	
38	1.0	1.1	-	-	-	-	-	-	-	-	
θ	78~43	76~46	75~51	76~54	76~58	77~59	77~62	76~64	76~66	75~68	
掛数	2	2	2	2	2	2	2	2	2	2	
LK	54	55	62	63	68	69	73	74	76	77	

ブーム長さ構成(%)

	T1	T2	T3	T4	T5	T6
T1	0	0	0	0	0	0
T2	0	0	0	0	45	45
T3	45	45	90	100	90	100
T4	90	100	90	100	90	100
T5	90	100	90	100	90	100
T6	90	100	90	100	90	100

単位:t

LK:ブーム伸縮コード

ジブ長さ：9.0m
ジブオフセット角度：0°

アウトリガ張出幅：6.85m
カウンタウエイト：68.5t

作業半径 (m)	メインブーム長さ (m)											
	12.4	16.6	20.9	21.4	25.1	25.6	29.4	30.6	33.6	34.9	37.9	39.9
3	19.7	19.1	-	-	-	-	-	-	-	-	-	-
3.5	19.7	19.1	-	-	-	-	-	-	-	-	-	-
4	19.7	19.1	19.1	19.0	-	-	-	-	-	-	-	-
4.5	19.7	19.1	19.1	18.9	-	-	-	-	-	-	-	-
5	19.6	19.1	19.1	18.8	19.7	19.7	-	-	-	-	-	-
6	19.5	19.0	19.1	18.1	19.6	19.5	19.7	-	-	-	-	-
7	19.1	18.8	18.7	17.3	19.1	18.1	19.7	18.4	19.6	-	-	-
8	17.5	18.6	17.4	16.0	18.5	16.7	18.8	17.1	19.1	17.4	-	-
9	16.0	18.1	16.2	14.7	17.5	15.6	17.7	16.0	18.3	16.3	18.1	16.0
10	14.4	16.9	15.0	13.5	16.4	14.6	16.6	14.8	17.2	15.3	17.1	15.1
12	12.3	14.6	13.2	11.7	14.2	12.6	14.8	13.1	15.3	13.4	15.4	13.5
14	10.6	12.6	11.6	10.3	12.7	11.2	13.0	11.5	13.8	12.1	13.9	12.1
16	9.4	11.3	10.1	8.9	11.4	10.1	11.7	10.1	12.3	10.8	12.8	11.1
18	8.2	10.0	9.2	8.1	10.2	9.0	10.6	9.2	11.2	9.7	11.6	10.0
20	-	9.1	8.4	7.4	9.3	8.2	9.5	8.3	10.3	8.9	10.6	9.0
22	-	8.2	7.6	6.6	8.6	7.6	8.6	7.4	9.4	8.2	9.8	8.3
24	-	-	7.1	6.2	7.9	6.9	8.0	6.8	8.6	7.4	9.0	7.6
26	-	-	6.5	5.7	7.3	6.4	7.3	6.3	8.0	6.8	8.2	7.0
28	-	-	-	-	6.9	6.0	6.7	5.8	7.5	6.4	7.5	6.3
30	-	-	-	-	6.5	5.6	6.3	5.3	7.0	5.9	7.0	5.8
32	-	-	-	-	-	-	5.9	5.0	6.5	5.5	6.5	5.5
34	-	-	-	-	-	-	5.5	4.6	6.1	5.1	6.1	5.1
36	-	-	-	-	-	-	-	-	5.8	4.8	5.6	4.7
38	-	-	-	-	-	-	-	-	5.5	4.6	5.3	4.3
40	-	-	-	-	-	-	-	-	-	4.3	5.0	4.1
42	-	-	-	-	-	-	-	-	-	-	4.7	3.8
44	-	-	-	-	-	-	-	-	-	-	-	3.6
θ	78~18	80~18	79~19	79~22	79~19	79~21	79~19	78~24	78~19	77~15	77~19	78~18
掛数	2	2	2	2	2	2	2	2	2	2	2	2
LK	1	7	13	14	20	21	28	29	36	37	45	46

作業半径 (m)	メインブーム長さ (m)											
	42.1	44.2	46.4	49.2	50.6	53.5	54.9	58.5	59.1	62.7	63.4	67.8
10	17.1	15.0	-	-	-	-	-	-	-	-	-	-
12	15.6	13.6	15.3	12.9	15.2	-	-	-	-	-	-	-
14	14.1	12.4	14.1	12.1	14.0	11.7	13.4	-	11.7	-	-	-
16	13.0	11.2	12.9	11.2	13.0	11.0	12.8	10.4	11.7	9.5	10.0	-
18	12.0	10.4	11.9	10.3	12.1	10.3	12.0	9.8	11.5	9.4	10.0	7.9
20	11.0	9.5	11.0	9.5	11.3	9.5	11.2	9.3	11.0	9.0	10.0	7.9
22	10.1	8.6	10.2	8.7	10.5	8.8	10.5	8.7	10.4	8.6	9.8	7.9
24	9.4	8.0	9.3	7.9	9.7	8.2	9.8	8.2	9.9	8.2	9.6	7.8
26	8.8	7.4	8.7	7.2	8.9	7.5	9.2	7.6	9.3	7.7	9.2	7.8
28	8.1	6.9	8.1	6.7	8.3	6.8	8.5	7.1	8.7	7.2	8.7	7.7
30	7.5	6.3	7.5	6.2	7.8	6.4	7.9	6.5	8.1	6.7	8.2	7.3
32	7.0	5.8	6.9	5.7	7.3	6.0	7.5	6.1	7.6	6.3	7.7	7.0
34	6.6	5.5	6.3	5.2	6.8	5.6	7.0	5.7	7.2	5.9	7.3	6.6
36	6.2	5.1	5.9	4.7	6.3	5.1	6.5	5.3	6.8	5.5	6.9	6.3
38	5.8	4.8	5.6	4.4	5.9	4.7	6.1	4.9	6.4	5.1	6.5	6.0
40	5.4	4.4	5.2	4.1	5.6	4.4	5.6	4.5	6.0	4.8	6.1	5.6
42	5.2	4.2	4.8	3.8	5.2	4.1	5.3	4.1	5.6	4.4	5.8	5.3
44	4.9	4.0	4.5	3.5	4.9	3.9	5.0	3.8	5.3	4.1	5.4	5.0
46	4.7	3.7	4.2	3.2	4.6	3.6	4.7	3.5	5.0	3.8	4.8	4.6
48	-	3.5	4.0	3.0	4.3	3.3	4.3	3.3	4.7	3.5	4.4	4.3
50	-	-	3.7	2.8	4.1	3.1	4.0	3.0	4.3	3.3	3.9	3.9
54	-	-	-	-	3.7	2.8	3.6	2.5	3.5	2.8	3.1	3.0
58	-	-	-	-	-	-	3.1	2.2	2.8	2.4	2.3	2.2
62	-	-	-	-	-	-	-	1.8	2.1	2.1	1.6	1.5
66	-	-	-	-	-	-	-	-	-	1.5	1.0	-
θ	77~19	77~19	76~19	77~26	77~19	76~26	76~19	75~18	77~19	76~18	76~19	75~33
掛数	2	2	2	2	2	2	2	2	2	2	2	2
LK	54	55	62	63	68	69	73	74	76	77	78	79

ブーム長さ構成 (%)												
T1	0	0	0	0	0	0	0	0	0	0	0	0
T2	0	0	0	0	0	0	0	0	0	0	0	0
T3	0	0	0	0	0	0	0	0	0	0	0	0
T4	0	0	0	0	0	0	0	0	45	45	90	100
T5	0	0	0	0	45	45	90	100	90	100	90	100
T6	0	45	90	100	90	100	90	100	90	100	90	100

LK: ブーム伸縮コード

単位:t

LK: ブーム伸縮コード

単位:t

ジブ長さ：9.0m
ジブオフセット角度：20°

アウトリガ張出幅：6.85m
カウンタウエイト：68.5t

作業半径 (m)	メインブーム長さ (m)												
	12.4	16.6	20.9	21.4	25.1	25.6	29.4	30.6	33.6	34.9	37.9	39.9	
5	15.5	-	-	-	-	-	-	-	-	-	-	-	
6	14.3	15.0	-	-	-	-	-	-	-	-	-	-	
7	13.3	14.1	14.4	14.5	-	-	-	-	-	-	-	-	
8	12.5	13.2	13.7	13.6	14.1	14.0	-	-	-	-	-	-	
9	11.7	12.6	13.0	12.7	13.5	13.2	13.6	13.3	-	-	-	-	
10	11.0	11.9	12.5	11.9	12.9	12.5	13.1	12.6	13.3	12.7	-	-	
12	9.9	10.8	11.5	10.6	11.9	11.1	12.2	11.4	12.5	11.6	12.5	11.6	
14	9.0	9.9	10.5	9.4	11.1	10.0	11.4	10.4	11.7	10.7	11.8	10.7	
16	8.3	9.2	9.6	8.5	10.3	9.1	10.6	9.6	11.0	9.9	11.2	10.0	
18	-	8.5	8.7	7.7	9.5	8.4	9.8	8.7	10.3	9.1	10.5	9.3	
20	-	8.1	8.0	7.1	8.7	7.7	9.1	8.0	9.6	8.4	9.9	8.7	
22	-	-	7.4	6.5	8.1	7.1	8.4	7.3	9.0	7.8	9.2	8.1	
24	-	-	6.9	6.0	7.6	6.6	7.7	6.6	8.3	7.2	8.6	7.5	
26	-	-	6.5	5.7	7.1	6.2	7.2	6.2	7.7	6.7	8.1	6.9	
28	-	-	-	-	6.8	5.9	6.7	5.7	7.3	6.2	7.5	6.4	
30	-	-	-	-	6.4	5.6	6.2	5.3	6.8	5.8	6.9	5.8	
32	-	-	-	-	-	-	5.8	4.9	6.4	5.4	6.5	5.4	
34	-	-	-	-	-	-	5.5	4.6	6.0	5.0	6.1	5.1	
36	-	-	-	-	-	-	-	5.7	4.8	5.6	4.7	4.7	
38	-	-	-	-	-	-	-	5.4	4.5	5.3	4.3	4.3	
40	-	-	-	-	-	-	-	-	-	5.0	4.1	4.1	
42	-	-	-	-	-	-	-	-	-	4.7	3.8	3.8	
44	-	-	-	-	-	-	-	-	-	-	3.6	3.6	
θ	80~40	80~36	79~23	79~26	79~22	79~25	79~22	79~27	78~21	79~26	77~21	77~21	
掛数	2	2	2	2	2	2	2	2	2	2	2	2	
LK	1	7	13	14	20	21	28	29	36	37	45	46	
ブーム長さ構成 (%)													
T1	0	0	0	0	0	0	0	0	0	0	0	0	
T2	0	0	0	0	0	0	0	0	0	0	0	0	
T3	0	0	0	0	0	0	0	0	0	0	0	0	
T4	0	0	0	0	0	0	0	0	45	45	90	100	
T5	0	0	0	0	45	45	90	100	90	100	90	100	
T6	0	45	90	100	90	100	90	100	90	100	90	100	

単位：t

LK: ブーム伸縮コード

作業半径 (m)	メインブーム長さ (m)												
	42.1	44.2	46.4	49.2	50.6	53.5	54.9	58.5	59.1	62.7	63.4	67.8	
14	11.9	10.8	12.0	-	-	-	-	-	-	-	-	-	
16	11.3	10.1	11.4	10.1	11.4	10.1	-	-	-	-	-	-	
18	10.7	9.5	10.7	9.5	10.8	9.5	10.7	9.4	10.7	-	-	-	
20	10.1	8.9	10.1	9.0	10.2	9.0	10.2	8.9	10.2	8.9	9.9	-	
22	9.5	8.3	9.6	8.4	9.7	8.5	9.8	8.5	9.8	8.4	9.7	7.9	
24	9.0	7.8	9.1	7.8	9.2	8.0	9.3	8.0	9.4	8.0	9.3	7.8	
26	8.5	7.2	8.6	7.2	8.7	7.4	8.8	7.5	8.9	7.5	8.9	7.7	
28	7.9	6.8	8.0	6.6	8.3	6.9	8.3	7.0	8.5	7.1	8.5	7.5	
30	7.4	6.3	7.5	6.2	7.8	6.4	7.8	6.6	8.0	6.7	8.1	7.3	
32	6.9	5.8	6.9	5.7	7.3	6.0	7.4	6.1	7.6	6.3	7.7	7.0	
34	6.5	5.4	6.4	5.3	6.8	5.6	7.0	5.7	7.1	5.9	7.2	6.6	
36	6.2	5.1	5.9	4.8	6.4	5.2	6.6	5.3	6.8	5.5	6.8	6.3	
38	5.8	4.8	5.6	4.5	5.9	4.8	6.2	5.0	6.4	5.2	6.5	6.0	
40	5.4	4.5	5.2	4.2	5.6	4.4	5.7	4.6	6.0	4.8	6.1	5.6	
42	5.2	4.2	4.9	3.9	5.2	4.2	5.4	4.2	5.7	4.5	5.8	5.3	
44	4.9	3.9	4.5	3.6	4.9	3.9	5.0	3.9	5.3	4.2	5.5	5.0	
46	4.7	3.7	4.2	3.3	4.6	3.6	4.7	3.6	5.0	3.9	5.1	4.7	
48	-	3.5	4.0	3.1	4.3	3.4	4.4	3.4	4.7	3.6	4.6	4.4	
50	-	-	3.7	2.9	4.1	3.1	4.1	3.1	4.5	3.4	4.1	4.1	
54	-	-	-	-	3.7	2.8	3.6	2.6	3.7	2.9	3.3	3.2	
58	-	-	-	-	-	-	3.1	2.2	2.9	2.4	2.5	2.4	
62	-	-	-	-	-	-	-	1.8	2.2	2.1	1.7	1.7	
66	-	-	-	-	-	-	-	-	-	1.6	1.1	1.0	
θ	76~21	76~21	77~21	75~28	76~21	76~28	75~21	76~19	76~21	75~19	75~21	74~29	
掛数	2	2	2	2	2	2	2	2	2	2	2	2	
LK	54	55	62	63	68	69	73	74	76	77	78	79	
ブーム長さ構成 (%)													
T1	0	0	0	0	0	0	0	0	45	45	90	100	
T2	0	0	0	0	45	45	90	100	90	100	90	100	
T3	45	45	90	100	90	100	90	100	90	100	90	100	
T4	90	100	90	100	90	100	90	100	90	100	90	100	
T5	90	100	90	100	90	100	90	100	90	100	90	100	
T6	90	100	90	100	90	100	90	100	90	100	90	100	

単位：t

LK: ブーム伸縮コード

ジブ長さ：9.0m
ジブオフセット角度：40°

アウトリガ張出幅：6.85m
カウンタウエイト：68.5t

作業半径 (m)	メインブーム長さ (m)											
	12.4	16.6	20.9	21.4	25.1	25.6	29.4	30.6	33.6	34.9	37.9	39.9
7	10.3	-	-	-	-	-	-	-	-	-	-	-
8	9.8	10.1	-	-	-	-	-	-	-	-	-	-
9	9.4	9.7	9.9	9.9	-	-	-	-	-	-	-	-
10	9.1	9.4	9.6	9.6	9.8	9.8	-	-	-	-	-	-
12	8.5	8.8	9.1	9.1	9.3	9.3	9.4	9.4	9.5	9.5	-	-
14	8.0	8.4	8.7	8.7	8.9	8.9	9.0	9.0	9.1	9.1	9.2	9.1
16	-	8.0	8.3	8.1	8.5	8.4	8.7	8.6	8.8	8.8	8.9	8.9
18	-	7.9	8.0	7.4	8.3	8.0	8.4	8.2	8.5	8.4	8.6	8.6
20	-	-	7.7	6.9	8.0	7.4	8.1	7.7	8.3	8.0	8.4	8.2
22	-	-	7.3	6.4	7.8	6.9	7.9	7.2	8.0	7.5	8.2	7.8
24	-	-	-	-	7.4	6.5	7.6	6.6	7.8	7.1	7.9	7.3
26	-	-	-	-	7.1	6.2	7.2	6.1	7.5	6.6	7.6	6.8
28	-	-	-	-	-	-	6.7	5.7	7.2	6.1	7.3	6.4
30	-	-	-	-	-	-	-	5.3	6.8	5.8	7.0	5.9
32	-	-	-	-	-	-	-	-	6.4	5.4	6.5	5.4
34	-	-	-	-	-	-	-	-	-	5.1	6.1	5.1
36	-	-	-	-	-	-	-	-	-	-	5.7	4.7
38	-	-	-	-	-	-	-	-	-	-	-	4.4
θ	82~55	81~49	80~44	80~46	79~41	80~42	77~45	78~41	79~42	79~39	77~40	78~39
掛数	2	2	2	2	2	2	2	2	2	2	2	2
LK	1	7	13	14	20	21	28	29	36	37	45	46
ブーム長さ構成(%)												
T1	0	0	0	0	0	0	0	0	0	0	0	0
T2	0	0	0	0	0	0	0	0	0	0	0	0
T3	0	0	0	0	0	0	0	0	0	0	0	0
T4	0	0	0	0	0	0	0	0	45	45	90	100
T5	0	0	0	0	45	45	90	100	90	100	90	100
T6	0	45	90	100	90	100	90	100	90	100	90	100

LK:ブーム伸縮コード

単位:t

作業半径 (m)	メインブーム長さ (m)											
	42.1	44.2	46.4	49.2	50.6	53.5	54.9	58.5	59.1	62.7	63.4	67.8
14	9.2	-	-	-	-	-	-	-	-	-	-	-
16	8.9	8.9	9.0	-	-	-	-	-	-	-	-	-
18	8.7	8.6	8.7	8.7	8.7	8.7	8.8	-	-	-	-	-
20	8.5	8.3	8.5	8.3	8.6	8.3	8.6	8.3	8.6	-	-	-
22	8.3	7.9	8.3	7.9	8.4	8.0	8.4	8.0	8.4	7.9	8.4	-
24	8.1	7.5	8.2	7.5	8.2	7.7	8.2	7.7	8.3	7.7	8.3	7.8
26	7.8	7.1	8.0	7.1	8.1	7.2	8.0	7.4	8.1	7.4	8.1	7.8
28	7.5	6.7	7.8	6.7	7.9	6.8	7.8	7.0	7.9	7.1	8.0	7.6
30	7.2	6.3	7.4	6.2	7.7	6.4	7.6	6.6	7.6	6.7	7.8	7.3
32	6.9	5.9	6.9	5.8	7.3	6.0	7.4	6.2	7.4	6.3	7.5	7.0
34	6.5	5.4	6.4	5.4	6.8	5.6	7.0	5.7	7.1	5.9	7.1	6.7
36	6.2	5.1	6.0	4.9	6.4	5.2	6.6	5.4	6.8	5.5	6.8	6.3
38	5.8	4.8	5.6	4.5	6.0	4.9	6.2	5.0	6.4	5.2	6.5	6.0
40	5.5	4.5	5.2	4.2	5.6	4.5	5.8	4.7	6.1	4.9	6.2	5.7
42	-	-	4.9	3.9	5.3	4.2	5.4	4.3	5.7	4.6	5.8	5.4
44	-	-	-	3.6	5.0	3.9	5.1	3.9	5.4	4.2	5.5	5.1
46	-	-	-	3.3	4.7	3.7	4.8	3.7	5.0	3.9	5.2	4.8
48	-	-	-	-	-	3.4	4.4	3.4	4.8	3.6	4.7	4.5
50	-	-	-	-	-	-	4.1	3.1	4.5	3.4	4.3	4.1
54	-	-	-	-	-	-	-	2.6	3.7	2.9	3.4	3.4
58	-	-	-	-	-	-	-	-	-	-	2.5	2.5
62	-	-	-	-	-	-	-	-	-	-	-	1.7
θ	78~38	76~42	75~41	76~38	76~40	77~40	77~38	76~37	76~37	75~42	75~36	74~36
掛数	2	2	2	2	2	2	2	2	2	2	2	2
LK	54	55	62	63	68	69	73	74	76	77	78	79
ブーム長さ構成(%)												
T1	0	0	0	0	0	0	0	45	45	90	100	100
T2	0	0	0	0	45	45	90	100	90	100	90	100
T3	45	45	90	100	90	100	90	100	90	100	90	100
T4	90	100	90	100	90	100	90	100	90	100	90	100
T5	90	100	90	100	90	100	90	100	90	100	90	100
T6	90	100	90	100	90	100	90	100	90	100	90	100

LK:ブーム伸縮コード

単位:t

ジブ長さ：9.0m
ジブオフセット角度：0°

アウトリガ張出幅：6.85m
カウンタウエイト：59.9t

作業半径 (m)	メインブーム長さ (m)											
	12.4	16.6	20.9	21.4	25.1	25.6	29.4	30.6	33.6	34.9	37.9	39.9
3	19.7	19.1	-	-	-	-	-	-	-	-	-	-
3.5	19.7	19.1	-	-	-	-	-	-	-	-	-	-
4	19.7	19.1	19.1	19.0	-	-	-	-	-	-	-	-
4.5	19.7	19.1	19.1	18.9	-	-	-	-	-	-	-	-
5	19.6	19.1	19.1	18.8	19.7	19.7	-	-	-	-	-	-
6	19.5	19.0	19.1	18.1	19.6	19.5	19.7	-	-	-	-	-
7	19.1	18.8	18.7	17.3	19.1	18.1	19.7	18.4	19.6	-	-	-
8	17.5	18.6	17.4	16.0	18.5	16.7	18.8	17.1	19.1	17.4	-	-
9	16.0	18.1	16.2	14.7	17.5	15.6	17.7	16.0	18.3	16.3	18.1	16.0
10	14.4	16.9	15.0	13.5	16.4	14.6	16.6	14.8	17.2	15.3	17.1	15.1
12	12.3	14.6	13.2	11.7	14.2	12.6	14.8	13.1	15.3	13.4	15.4	13.5
14	10.6	12.6	11.6	10.3	12.7	11.2	13.0	11.5	13.8	12.1	13.9	12.1
16	9.4	11.3	10.1	8.9	11.4	10.1	11.7	10.1	12.3	10.8	12.8	11.1
18	8.2	10.0	9.2	8.1	10.2	9.0	10.6	9.2	11.2	9.7	11.6	10.0
20	-	9.1	8.4	7.4	9.3	8.2	9.5	8.3	10.3	8.9	10.6	9.0
22	-	8.2	7.6	6.6	8.6	7.6	8.6	7.4	9.4	8.2	9.8	8.3
24	-	-	7.1	6.2	7.9	6.9	8.0	6.8	8.6	7.4	9.0	7.6
26	-	-	6.5	5.7	7.3	6.4	7.3	6.3	8.0	6.8	8.2	7.0
28	-	-	-	-	6.9	6.0	6.7	5.8	7.5	6.4	7.5	6.3
30	-	-	-	-	6.5	5.6	6.3	5.3	7.0	5.9	7.0	5.8
32	-	-	-	-	-	-	5.9	5.0	6.5	5.5	6.5	5.5
34	-	-	-	-	-	-	5.5	4.6	6.1	5.1	6.1	5.1
36	-	-	-	-	-	-	-	-	5.8	4.8	5.6	4.7
38	-	-	-	-	-	-	-	-	5.5	4.6	5.3	4.3
40	-	-	-	-	-	-	-	-	-	4.3	5.0	4.1
42	-	-	-	-	-	-	-	-	-	-	4.7	3.8
44	-	-	-	-	-	-	-	-	-	-	-	3.6
θ	78~18	80~18	79~19	79~22	79~19	79~21	79~19	78~24	78~19	77~15	77~19	78~18
掛数	2	2	2	2	2	2	2	2	2	2	2	2
LK	1	7	13	14	20	21	28	29	36	37	45	46
ブーム長さ構成(%)												
T1	0	0	0	0	0	0	0	0	0	0	0	0
T2	0	0	0	0	0	0	0	0	0	0	0	0
T3	0	0	0	0	0	0	0	0	0	0	0	0
T4	0	0	0	0	0	0	0	0	45	45	90	100
T5	0	0	0	0	45	45	90	100	90	100	90	100
T6	0	45	90	100	90	100	90	100	90	100	90	100

単位:t

LK:ブーム伸縮コード

作業半径 (m)	メインブーム長さ (m)											
	42.1	44.2	46.4	49.2	50.6	53.5	54.9	58.5	59.1	62.7	63.4	67.8
10	17.1	15.0	-	-	-	-	-	-	-	-	-	-
12	15.6	13.6	15.3	12.9	15.2	-	-	-	-	-	-	-
14	14.1	12.4	14.1	12.1	14.0	11.7	13.4	-	11.7	-	-	-
16	13.0	11.2	12.9	11.2	13.0	11.0	12.8	10.4	11.7	9.5	10.0	-
18	12.0	10.4	11.9	10.3	12.1	10.3	12.0	9.8	11.5	9.4	10.0	7.9
20	11.0	9.5	11.0	9.5	11.3	9.5	11.2	9.3	11.0	9.0	10.0	7.9
22	10.1	8.6	10.2	8.7	10.5	8.8	10.5	8.7	10.4	8.6	9.8	7.9
24	9.4	8.0	9.3	7.9	9.7	8.2	9.8	8.2	9.9	8.2	9.6	7.8
26	8.8	7.4	8.7	7.2	8.9	7.5	9.2	7.6	9.3	7.7	9.2	7.8
28	8.1	6.9	8.1	6.7	8.3	6.8	8.5	7.1	8.7	7.2	8.7	7.7
30	7.5	6.3	7.5	6.2	7.8	6.4	7.9	6.5	8.1	6.7	8.2	7.3
32	7.0	5.8	6.9	5.7	7.3	6.0	7.5	6.1	7.6	6.3	7.7	7.0
34	6.6	5.5	6.3	5.2	6.8	5.6	7.0	5.7	7.2	5.9	7.3	6.6
36	6.2	5.1	5.9	4.7	6.3	5.1	6.5	5.3	6.8	5.5	6.9	6.3
38	5.8	4.8	5.6	4.4	5.9	4.7	6.1	4.9	6.4	5.1	6.1	6.0
40	5.4	4.4	5.2	4.1	5.6	4.4	5.6	4.5	5.8	4.8	5.5	5.4
42	5.2	4.2	4.8	3.8	5.2	4.1	5.3	4.1	5.3	4.4	4.9	4.8
44	4.9	4.0	4.5	3.5	4.9	3.9	5.0	3.8	4.7	4.1	4.3	4.3
46	4.7	3.7	4.2	3.2	4.6	3.6	4.7	3.5	4.2	3.8	3.8	3.8
48	-	3.5	4.0	3.0	4.3	3.3	4.2	3.3	3.8	3.5	3.4	3.3
50	-	-	3.7	2.8	4.1	3.1	3.8	3.0	3.4	3.3	2.9	2.8
54	-	-	-	-	3.4	2.8	3.1	2.5	2.6	2.5	2.1	2.0
58	-	-	-	-	-	-	2.4	2.2	1.8	1.8	1.3	1.2
62	-	-	-	-	-	-	-	1.7	1.3	1.2	-	-
θ	77~19	77~19	76~19	77~26	77~19	76~26	76~19	75~18	77~19	76~26	76~34	75~39
掛数	2	2	2	2	2	2	2	2	2	2	2	2
LK	54	55	62	63	68	69	73	74	76	77	78	79
ブーム長さ構成(%)												
T1	0	0	0	0	0	0	0	0	45	45	90	100
T2	0	0	0	0	45	45	90	100	90	100	90	100
T3	45	45	90	100	90	100	90	100	90	100	90	100
T4	90	100	90	100	90	100	90	100	90	100	90	100
T5	90	100	90	100	90	100	90	100	90	100	90	100
T6	90	100	90	100	90	100	90	100	90	100	90	100

単位:t

LK:ブーム伸縮コード

ジブ長さ：9.0m
ジブオフセット角度：20°

アウトリガ張出幅：6.85m
カウンタウエイト：59.9t

作業半径 (m)	メインブーム長さ (m)												
	12.4	16.6	20.9	21.4	25.1	25.6	29.4	30.6	33.6	34.9	37.9	39.9	
5	15.5	-	-	-	-	-	-	-	-	-	-	-	
6	14.3	15.0	-	-	-	-	-	-	-	-	-	-	
7	13.3	14.1	14.4	14.5	-	-	-	-	-	-	-	-	
8	12.5	13.2	13.7	13.6	14.1	14.0	-	-	-	-	-	-	
9	11.7	12.6	13.0	12.7	13.5	13.2	13.6	13.3	-	-	-	-	
10	11.0	11.9	12.5	11.9	12.9	12.5	13.1	12.6	13.3	12.7	-	-	
12	9.9	10.8	11.5	10.6	11.9	11.1	12.2	11.4	12.5	11.6	12.5	11.6	
14	9.0	9.9	10.5	9.4	11.1	10.0	11.4	10.4	11.7	10.7	11.8	10.7	
16	8.3	9.2	9.6	8.5	10.3	9.1	10.6	9.6	11.0	9.9	11.2	10.0	
18	-	8.5	8.7	7.7	9.5	8.4	9.8	8.7	10.3	9.1	10.5	9.3	
20	-	8.1	8.0	7.1	8.7	7.7	9.1	8.0	9.6	8.4	9.9	8.7	
22	-	-	7.4	6.5	8.1	7.1	8.4	7.3	9.0	7.8	9.2	8.1	
24	-	-	6.9	6.0	7.6	6.6	7.7	6.6	8.3	7.2	8.6	7.5	
26	-	-	6.5	5.7	7.1	6.2	7.2	6.2	7.7	6.7	8.1	6.9	
28	-	-	-	-	6.8	5.9	6.7	5.7	7.3	6.2	7.5	6.4	
30	-	-	-	-	6.4	5.6	6.2	5.3	6.8	5.8	6.9	5.8	
32	-	-	-	-	-	-	5.8	4.9	6.4	5.4	6.5	5.4	
34	-	-	-	-	-	-	5.5	4.6	6.0	5.0	6.1	5.1	
36	-	-	-	-	-	-	-	5.7	4.8	5.6	4.7	4.7	
38	-	-	-	-	-	-	-	5.4	4.5	5.3	4.3	4.3	
40	-	-	-	-	-	-	-	-	-	5.0	4.1	4.1	
42	-	-	-	-	-	-	-	-	-	4.7	3.8	3.8	
44	-	-	-	-	-	-	-	-	-	-	3.6	3.6	
θ	80~40	80~36	79~23	79~26	79~22	79~25	79~22	79~27	78~21	79~26	77~21	77~21	
掛数	2	2	2	2	2	2	2	2	2	2	2	2	
LK	1	7	13	14	20	21	28	29	36	37	45	46	
ブーム長さ構成 (%)													
T1	0	0	0	0	0	0	0	0	0	0	0	0	
T2	0	0	0	0	0	0	0	0	0	0	0	0	
T3	0	0	0	0	0	0	0	0	0	0	0	0	
T4	0	0	0	0	0	0	0	0	45	45	90	100	
T5	0	0	0	0	45	45	90	100	90	100	90	100	
T6	0	45	90	100	90	100	90	100	90	100	90	100	

単位:t

作業半径 (m)	メインブーム長さ (m)												
	42.1	44.2	46.4	49.2	50.6	53.5	54.9	58.5	59.1	62.7	63.4	67.8	
14	11.9	10.8	12.0	-	-	-	-	-	-	-	-	-	
16	11.3	10.1	11.4	10.1	11.4	10.1	-	-	-	-	-	-	
18	10.7	9.5	10.7	9.5	10.8	9.5	10.7	9.4	10.7	-	-	-	
20	10.1	8.9	10.1	9.0	10.2	9.0	10.2	8.9	10.2	8.9	9.9	-	
22	9.5	8.3	9.6	8.4	9.7	8.5	9.8	8.5	9.8	8.4	9.7	7.9	
24	9.0	7.8	9.1	7.8	9.2	8.0	9.3	8.0	9.4	8.0	9.3	7.8	
26	8.5	7.2	8.6	7.2	8.7	7.4	8.8	7.5	8.9	7.5	8.9	7.7	
28	7.9	6.8	8.0	6.6	8.3	6.9	8.3	7.0	8.5	7.1	8.5	7.5	
30	7.4	6.3	7.5	6.2	7.8	6.4	7.8	6.6	8.0	6.7	8.1	7.3	
32	6.9	5.8	6.9	5.7	7.3	6.0	7.4	6.1	7.6	6.3	7.7	7.0	
34	6.5	5.4	6.4	5.3	6.8	5.6	7.0	5.7	7.1	5.9	7.2	6.6	
36	6.2	5.1	5.9	4.8	6.4	5.2	6.6	5.3	6.8	5.5	6.8	6.3	
38	5.8	4.8	5.6	4.5	5.9	4.8	6.2	5.0	6.4	5.2	6.5	6.0	
40	5.4	4.5	5.2	4.2	5.6	4.4	5.7	4.6	6.0	4.8	5.8	5.6	
42	5.2	4.2	4.9	3.9	5.2	4.2	5.4	4.2	5.5	4.5	5.2	5.1	
44	4.9	3.9	4.5	3.6	4.9	3.9	5.0	3.9	5.0	4.2	4.6	4.6	
46	4.7	3.7	4.2	3.3	4.6	3.6	4.7	3.6	4.5	3.9	4.1	4.1	
48	-	3.5	4.0	3.1	4.3	3.4	4.4	3.4	4.0	3.6	3.6	3.6	
50	-	-	3.7	2.9	4.1	3.1	4.0	3.1	3.6	3.4	3.2	3.1	
54	-	-	-	-	3.5	2.8	3.2	2.6	2.7	2.7	2.3	2.2	
58	-	-	-	-	-	-	2.5	2.2	2.0	2.0	1.5	1.5	
62	-	-	-	-	-	-	-	1.8	1.3	1.3	-	-	
θ	76~21	76~21	77~21	75~28	76~21	76~28	75~21	76~19	76~21	75~28	75~36	74~41	
掛数	2	2	2	2	2	2	2	2	2	2	2	2	
LK	54	55	62	63	68	69	73	74	76	77	78	79	
ブーム長さ構成 (%)													
T1	0	0	0	0	0	0	0	0	45	45	90	100	
T2	0	0	0	0	45	45	90	100	90	100	90	100	
T3	45	45	90	100	90	100	90	100	90	100	90	100	
T4	90	100	90	100	90	100	90	100	90	100	90	100	
T5	90	100	90	100	90	100	90	100	90	100	90	100	
T6	90	100	90	100	90	100	90	100	90	100	90	100	

単位:t

LK: ブーム伸縮コード

LK: ブーム伸縮コード

ジブ長さ：9.0m
ジブオフセット角度：40°

アウトリガ張出幅：6.85m
カウンタウエイト：59.9t

作業半径 (m)	メインブーム長さ (m)											
	12.4	16.6	20.9	21.4	25.1	25.6	29.4	30.6	33.6	34.9	37.9	39.9
7	10.3	-	-	-	-	-	-	-	-	-	-	-
8	9.8	10.1	-	-	-	-	-	-	-	-	-	-
9	9.4	9.7	9.9	9.9	-	-	-	-	-	-	-	-
10	9.1	9.4	9.6	9.6	9.8	9.8	-	-	-	-	-	-
12	8.5	8.8	9.1	9.1	9.3	9.3	9.4	9.4	9.5	9.5	-	-
14	8.0	8.4	8.7	8.7	8.9	8.9	9.0	9.0	9.1	9.1	9.2	9.1
16	-	8.0	8.3	8.1	8.5	8.4	8.7	8.6	8.8	8.8	8.9	8.9
18	-	7.9	8.0	7.4	8.3	8.0	8.4	8.2	8.5	8.4	8.6	8.6
20	-	-	7.7	6.9	8.0	7.4	8.1	7.7	8.3	8.0	8.4	8.2
22	-	-	7.3	6.4	7.8	6.9	7.9	7.2	8.0	7.5	8.2	7.8
24	-	-	-	-	7.4	6.5	7.6	6.6	7.8	7.1	7.9	7.3
26	-	-	-	-	7.1	6.2	7.2	6.1	7.5	6.6	7.6	6.8
28	-	-	-	-	-	-	6.7	5.7	7.2	6.1	7.3	6.4
30	-	-	-	-	-	-	-	5.3	6.8	5.8	7.0	5.9
32	-	-	-	-	-	-	-	-	6.4	5.4	6.5	5.4
34	-	-	-	-	-	-	-	-	-	5.1	6.1	5.1
36	-	-	-	-	-	-	-	-	-	-	5.7	4.7
38	-	-	-	-	-	-	-	-	-	-	-	4.4
θ	82~55	81~49	80~44	80~46	79~41	80~42	77~45	78~41	79~42	79~39	77~40	78~39
掛数	2	2	2	2	2	2	2	2	2	2	2	2
LK	1	7	13	14	20	21	28	29	36	37	45	46
ブーム長さ構成(%)												
T1	0	0	0	0	0	0	0	0	0	0	0	0
T2	0	0	0	0	0	0	0	0	0	0	0	0
T3	0	0	0	0	0	0	0	0	0	0	0	0
T4	0	0	0	0	0	0	0	0	45	45	90	100
T5	0	0	0	0	45	45	90	100	90	100	90	100
T6	0	45	90	100	90	100	90	100	90	100	90	100

単位:t

LK:ブーム伸縮コード

作業半径 (m)	メインブーム長さ (m)											
	42.1	44.2	46.4	49.2	50.6	53.5	54.9	58.5	59.1	62.7	63.4	67.8
14	9.2	-	-	-	-	-	-	-	-	-	-	-
16	8.9	8.9	9.0	-	-	-	-	-	-	-	-	-
18	8.7	8.6	8.7	8.7	8.7	8.7	8.8	-	-	-	-	-
20	8.5	8.3	8.5	8.3	8.6	8.3	8.6	8.3	8.6	-	-	-
22	8.3	7.9	8.3	7.9	8.4	8.0	8.4	8.0	8.4	7.9	8.4	-
24	8.1	7.5	8.2	7.5	8.2	7.7	8.2	7.7	8.3	7.7	8.3	7.8
26	7.8	7.1	8.0	7.1	8.1	7.2	8.0	7.4	8.1	7.4	8.1	7.8
28	7.5	6.7	7.8	6.7	7.9	6.8	7.8	7.0	7.9	7.1	8.0	7.6
30	7.2	6.3	7.4	6.2	7.7	6.4	7.6	6.6	7.6	6.7	7.8	7.3
32	6.9	5.9	6.9	5.8	7.3	6.0	7.4	6.2	7.4	6.3	7.5	7.0
34	6.5	5.4	6.4	5.4	6.8	5.6	7.0	5.7	7.1	5.9	7.1	6.7
36	6.2	5.1	6.0	4.9	6.4	5.2	6.6	5.4	6.8	5.5	6.8	6.3
38	5.8	4.8	5.6	4.5	6.0	4.9	6.2	5.0	6.4	5.2	6.5	6.0
40	5.5	4.5	5.2	4.2	5.6	4.5	5.8	4.7	6.1	4.9	6.0	5.7
42	-	-	4.9	3.9	5.3	4.2	5.4	4.3	5.7	4.6	5.4	5.3
44	-	-	-	3.6	5.0	3.9	5.1	3.9	5.1	4.2	4.8	4.8
46	-	-	-	3.3	4.7	3.7	4.8	3.7	4.6	3.9	4.3	4.2
48	-	-	-	-	-	3.4	4.4	3.4	4.1	3.6	3.8	3.8
50	-	-	-	-	-	-	4.0	3.1	3.7	3.4	3.3	3.3
54	-	-	-	-	-	-	-	2.6	2.8	2.8	2.4	2.4
58	-	-	-	-	-	-	-	-	-	-	1.6	1.5
θ	78~38	76~42	75~41	76~38	76~40	77~40	77~38	76~37	76~37	75~42	75~36	74~41
掛数	2	2	2	2	2	2	2	2	2	2	2	2
LK	54	55	62	63	68	69	73	74	76	77	78	79
ブーム長さ構成(%)												
T1	0	0	0	0	0	0	0	45	45	90	100	100
T2	0	0	0	0	45	45	90	100	90	100	90	100
T3	45	45	90	100	90	100	90	100	90	100	90	100
T4	90	100	90	100	90	100	90	100	90	100	90	100
T5	90	100	90	100	90	100	90	100	90	100	90	100
T6	90	100	90	100	90	100	90	100	90	100	90	100

単位:t

LK:ブーム伸縮コード

補助ジブ定格総荷重表

DZ-0678-50

ジブ長さ：9.0m
ジブオフセット角度：0°

アウトリガ張出幅：6.85m
カウンタウエイト：42.6t

作業半径 (m)	メインブーム長さ (m)												
	12.4	16.6	20.9	21.4	25.1	25.6	29.4	30.6	33.6	34.9	37.9	39.9	
3	19.7	19.1	-	-	-	-	-	-	-	-	-	-	
3.5	19.7	19.1	-	-	-	-	-	-	-	-	-	-	
4	19.7	19.1	19.1	19.0	-	-	-	-	-	-	-	-	
4.5	19.7	19.1	19.1	18.9	-	-	-	-	-	-	-	-	
5	19.6	19.1	19.1	18.8	19.7	19.7	-	-	-	-	-	-	
6	19.5	19.0	19.1	18.1	19.6	19.5	19.7	-	-	-	-	-	
7	19.1	18.8	18.7	17.3	19.1	18.1	19.7	18.4	19.6	-	-	-	
8	17.5	18.6	17.4	16.0	18.5	16.7	18.8	17.1	19.1	17.4	-	-	
9	16.0	18.1	16.2	14.7	17.5	15.6	17.7	16.0	18.3	16.3	18.1	16.0	
10	14.4	16.9	15.0	13.5	16.4	14.6	16.6	14.8	17.2	15.3	17.1	15.1	
12	12.3	14.6	13.2	11.7	14.2	12.6	14.8	13.1	15.3	13.4	15.4	13.5	
14	10.6	12.6	11.6	10.3	12.7	11.2	13.0	11.5	13.8	12.1	13.9	12.1	
16	9.4	11.3	10.1	8.9	11.4	10.1	11.7	10.1	12.3	10.8	12.8	11.1	
18	8.2	10.0	9.2	8.1	10.2	9.0	10.6	9.2	11.2	9.7	11.6	10.0	
20	-	9.1	8.4	7.4	9.3	8.2	9.5	8.3	10.3	8.9	10.6	9.0	
22	-	8.2	7.6	6.6	8.6	7.6	8.6	7.4	9.4	8.2	9.8	8.3	
24	-	-	7.1	6.2	7.9	6.9	8.0	6.8	8.6	7.4	9.0	7.6	
26	-	-	6.5	5.7	7.3	6.4	7.3	6.3	8.0	6.8	8.2	7.0	
28	-	-	-	-	6.9	6.0	6.7	5.8	7.5	6.4	7.5	6.3	
30	-	-	-	-	6.5	5.6	6.3	5.3	7.0	5.9	7.0	5.8	
32	-	-	-	-	-	-	5.9	5.0	6.5	5.5	6.5	5.5	
34	-	-	-	-	-	-	5.5	4.6	6.1	5.1	6.1	5.1	
36	-	-	-	-	-	-	-	-	5.8	4.8	5.6	4.7	
38	-	-	-	-	-	-	-	-	5.5	4.6	5.3	4.3	
40	-	-	-	-	-	-	-	-	-	4.3	5.0	4.1	
42	-	-	-	-	-	-	-	-	-	-	4.7	3.8	
44	-	-	-	-	-	-	-	-	-	-	-	3.6	
θ	78~18	80~18	79~19	79~22	79~19	79~21	79~19	78~24	78~19	77~15	77~19	78~18	
掛数	2	2	2	2	2	2	2	2	2	2	2	2	
LK	1	7	13	14	20	21	28	29	36	37	45	46	

LK: ブーム伸縮コード

単位:t

作業半径 (m)	メインブーム長さ (m)												
	42.1	44.2	46.4	49.2	50.6	53.5	54.9	58.5	59.1	62.7	63.4	67.8	
10	17.1	15.0	-	-	-	-	-	-	-	-	-	-	
12	15.6	13.6	15.3	12.9	15.2	-	-	-	-	-	-	-	
14	14.1	12.4	14.1	12.1	14.0	11.7	13.4	-	11.7	-	-	-	
16	13.0	11.2	12.9	11.2	13.0	11.0	12.8	10.4	11.7	9.5	10.0	-	
18	12.0	10.4	11.9	10.3	12.1	10.3	12.0	9.8	11.5	9.4	10.0	7.9	
20	11.0	9.5	11.0	9.5	11.3	9.5	11.2	9.3	11.0	9.0	10.0	7.9	
22	10.1	8.6	10.2	8.7	10.5	8.8	10.5	8.7	10.4	8.6	9.8	7.9	
24	9.4	8.0	9.3	7.9	9.7	8.2	9.8	8.2	9.9	8.2	9.6	7.8	
26	8.8	7.4	8.7	7.2	8.9	7.5	9.2	7.6	9.3	7.7	9.0	7.8	
28	8.1	6.9	8.1	6.7	8.3	6.8	8.5	7.1	8.2	7.2	7.8	7.5	
30	7.5	6.3	7.5	6.2	7.8	6.4	7.6	6.5	7.2	6.7	6.8	6.5	
32	7.0	5.8	6.9	5.7	7.1	6.0	6.7	6.1	6.3	6.3	5.9	5.7	
34	6.6	5.5	6.3	5.2	6.3	5.6	5.9	5.7	5.5	5.5	5.1	4.9	
36	6.2	5.1	5.9	4.7	5.6	5.1	5.3	5.2	4.8	4.8	4.4	4.2	
38	5.6	4.8	5.3	4.4	5.0	4.7	4.6	4.6	4.2	4.2	3.8	3.6	
40	5.0	4.4	4.8	4.1	4.4	4.4	4.1	4.1	3.7	3.6	3.2	3.0	
42	4.6	4.2	4.3	3.8	3.9	3.9	3.6	3.6	3.1	3.1	2.6	2.5	
44	4.1	4.0	3.9	3.5	3.5	3.5	3.2	3.1	2.6	2.6	2.1	2.0	
46	3.7	3.7	3.5	3.2	3.1	3.1	2.7	2.7	2.2	2.1	1.7	1.6	
48	-	3.4	3.1	3.0	2.7	2.7	2.3	2.2	1.7	1.7	1.2	1.1	
50	-	-	2.8	2.8	2.3	2.3	1.9	1.8	1.3	1.3	-	-	
54	-	-	-	-	1.7	1.6	1.2	1.2	-	-	-	-	
θ	77~19	77~19	76~19	77~26	77~19	76~26	76~29	75~34	77~40	76~44	76~46	75~50	
掛数	2	2	2	2	2	2	2	2	2	2	2	2	
LK	54	55	62	63	68	69	73	74	76	77	78	79	

LK: ブーム伸縮コード

単位:t

LK: ブーム伸縮コード

ジブ長さ：9.0m
ジブオフセット角度：20°

アウトリガ張出幅：6.85m
カウンタウエイト：42.6t

作業半径 (m)	メインブーム長さ (m)												
	12.4	16.6	20.9	21.4	25.1	25.6	29.4	30.6	33.6	34.9	37.9	39.9	
5	15.5	-	-	-	-	-	-	-	-	-	-	-	
6	14.3	15.0	-	-	-	-	-	-	-	-	-	-	
7	13.3	14.1	14.4	14.5	-	-	-	-	-	-	-	-	
8	12.5	13.2	13.7	13.6	14.1	14.0	-	-	-	-	-	-	
9	11.7	12.6	13.0	12.7	13.5	13.2	13.6	13.3	-	-	-	-	
10	11.0	11.9	12.5	11.9	12.9	12.5	13.1	12.6	13.3	12.7	-	-	
12	9.9	10.8	11.5	10.6	11.9	11.1	12.2	11.4	12.5	11.6	12.5	11.6	
14	9.0	9.9	10.5	9.4	11.1	10.0	11.4	10.4	11.7	10.7	11.8	10.7	
16	8.3	9.2	9.6	8.5	10.3	9.1	10.6	9.6	11.0	9.9	11.2	10.0	
18	-	8.5	8.7	7.7	9.5	8.4	9.8	8.7	10.3	9.1	10.5	9.3	
20	-	8.1	8.0	7.1	8.7	7.7	9.1	8.0	9.6	8.4	9.9	8.7	
22	-	-	7.4	6.5	8.1	7.1	8.4	7.3	9.0	7.8	9.2	8.1	
24	-	-	6.9	6.0	7.6	6.6	7.7	6.6	8.3	7.2	8.6	7.5	
26	-	-	6.5	5.7	7.1	6.2	7.2	6.2	7.7	6.7	8.1	6.9	
28	-	-	-	-	6.8	5.9	6.7	5.7	7.3	6.2	7.5	6.4	
30	-	-	-	-	6.4	5.6	6.2	5.3	6.8	5.8	6.9	5.8	
32	-	-	-	-	-	-	5.8	4.9	6.4	5.4	6.5	5.4	
34	-	-	-	-	-	-	5.5	4.6	6.0	5.0	6.1	5.1	
36	-	-	-	-	-	-	-	-	5.7	4.8	5.6	4.7	
38	-	-	-	-	-	-	-	-	5.4	4.5	5.3	4.3	
40	-	-	-	-	-	-	-	-	-	-	5.0	4.1	
42	-	-	-	-	-	-	-	-	-	-	4.7	3.8	
44	-	-	-	-	-	-	-	-	-	-	-	3.6	
θ	80~40	80~36	79~23	79~26	79~22	79~25	79~22	79~27	78~21	79~26	77~21	77~21	
掛数	2	2	2	2	2	2	2	2	2	2	2	2	
LK	1	7	13	14	20	21	28	29	36	37	45	46	
ブーム長さ構成 (%)													
T1	0	0	0	0	0	0	0	0	0	0	0	0	
T2	0	0	0	0	0	0	0	0	0	0	0	0	
T3	0	0	0	0	0	0	0	0	0	0	0	0	
T4	0	0	0	0	0	0	0	0	45	45	90	100	
T5	0	0	0	0	45	45	90	100	90	100	90	100	
T6	0	45	90	100	90	100	90	100	90	100	90	100	

単位:t

LK: ブーム伸縮コード

作業半径 (m)	メインブーム長さ (m)												
	42.1	44.2	46.4	49.2	50.6	53.5	54.9	58.5	59.1	62.7	63.4	67.8	
14	11.9	10.8	12.0	-	-	-	-	-	-	-	-	-	
16	11.3	10.1	11.4	10.1	11.4	10.1	-	-	-	-	-	-	
18	10.7	9.5	10.7	9.5	10.8	9.5	10.7	9.4	10.7	-	-	-	
20	10.1	8.9	10.1	9.0	10.2	9.0	10.2	8.9	10.2	8.9	9.9	-	
22	9.5	8.3	9.6	8.4	9.7	8.5	9.8	8.5	9.8	8.4	9.7	7.9	
24	9.0	7.8	9.1	7.8	9.2	8.0	9.3	8.0	9.4	8.0	9.3	7.8	
26	8.5	7.2	8.6	7.2	8.7	7.4	8.8	7.5	8.9	7.5	8.9	7.7	
28	7.9	6.8	8.0	6.6	8.3	6.9	8.3	7.0	8.5	7.1	8.4	7.5	
30	7.4	6.3	7.5	6.2	7.8	6.4	7.8	6.6	7.7	6.7	7.3	7.2	
32	6.9	5.8	6.9	5.7	7.3	6.0	7.1	6.1	6.7	6.3	6.4	6.3	
34	6.5	5.4	6.4	5.3	6.6	5.6	6.3	5.7	5.9	5.9	5.5	5.5	
36	6.2	5.1	5.9	4.8	5.9	5.2	5.6	5.3	5.2	5.2	4.8	4.7	
38	5.8	4.8	5.6	4.5	5.2	4.8	5.0	4.9	4.5	4.5	4.2	4.1	
40	5.2	4.5	5.0	4.2	4.7	4.4	4.4	4.3	4.0	4.0	3.6	3.5	
42	4.7	4.2	4.5	3.9	4.2	4.2	3.9	3.8	3.5	3.5	3.1	2.9	
44	4.2	3.9	4.0	3.6	3.7	3.7	3.4	3.4	3.0	2.9	2.5	2.4	
46	3.8	3.7	3.6	3.3	3.3	3.3	3.0	2.9	2.5	2.4	2.0	1.9	
48	-	3.4	3.2	3.1	2.9	2.9	2.5	2.5	2.0	2.0	1.5	1.5	
50	-	-	2.9	2.9	2.5	2.5	2.1	2.1	1.6	1.6	1.1	1.1	
54	-	-	-	-	1.7	1.7	1.4	1.3	-	-	-	-	
θ	76~21	76~21	77~21	75~28	76~21	76~28	75~31	76~36	76~42	75~46	75~46	74~50	
掛数	2	2	2	2	2	2	2	2	2	2	2	2	
LK	54	55	62	63	68	69	73	74	76	77	78	79	
ブーム長さ構成 (%)													
T1	0	0	0	0	0	0	0	0	45	45	90	100	
T2	0	0	0	0	45	45	90	100	90	100	90	100	
T3	45	45	90	100	90	100	90	100	90	100	90	100	
T4	90	100	90	100	90	100	90	100	90	100	90	100	
T5	90	100	90	100	90	100	90	100	90	100	90	100	
T6	90	100	90	100	90	100	90	100	90	100	90	100	

単位:t

LK: ブーム伸縮コード

補助ジブ定格総荷重表

DZ-0678-52

ジブ長さ：9.0m
ジブオフセット角度：40°

アウトリガ張出幅：6.85m
カウンタウエイト：42.6t

作業半径 (m)	メインブーム長さ (m)												
	12.4	16.6	20.9	21.4	25.1	25.6	29.4	30.6	33.6	34.9	37.9	39.9	
7	10.3	-	-	-	-	-	-	-	-	-	-	-	
8	9.8	10.1	-	-	-	-	-	-	-	-	-	-	
9	9.4	9.7	9.9	9.9	-	-	-	-	-	-	-	-	
10	9.1	9.4	9.6	9.6	9.8	9.8	-	-	-	-	-	-	
12	8.5	8.8	9.1	9.1	9.3	9.3	9.4	9.4	9.5	9.5	-	-	
14	8.0	8.4	8.7	8.7	8.9	8.9	9.0	9.0	9.1	9.1	9.2	9.1	
16	-	8.0	8.3	8.1	8.5	8.4	8.7	8.6	8.8	8.8	8.9	8.9	
18	-	7.9	8.0	7.4	8.3	8.0	8.4	8.2	8.5	8.4	8.6	8.6	
20	-	-	7.7	6.9	8.0	7.4	8.1	7.7	8.3	8.0	8.4	8.2	
22	-	-	7.3	6.4	7.8	6.9	7.9	7.2	8.0	7.5	8.2	7.8	
24	-	-	-	-	7.4	6.5	7.6	6.6	7.8	7.1	7.9	7.3	
26	-	-	-	-	7.1	6.2	7.2	6.1	7.5	6.6	7.6	6.8	
28	-	-	-	-	-	-	6.7	5.7	7.2	6.1	7.3	6.4	
30	-	-	-	-	-	-	-	5.3	6.8	5.8	7.0	5.9	
32	-	-	-	-	-	-	-	-	6.4	5.4	6.5	5.4	
34	-	-	-	-	-	-	-	-	-	5.1	6.1	5.1	
36	-	-	-	-	-	-	-	-	-	-	5.7	4.7	
38	-	-	-	-	-	-	-	-	-	-	-	4.4	
θ	82~55	81~49	80~44	80~46	79~41	80~42	77~45	78~41	79~42	79~39	77~40	78~39	
掛数	2	2	2	2	2	2	2	2	2	2	2	2	
LK	1	7	13	14	20	21	28	29	36	37	45	46	
ブーム長さ構成(%)													
T1	0	0	0	0	0	0	0	0	0	0	0	0	
T2	0	0	0	0	0	0	0	0	0	0	0	0	
T3	0	0	0	0	0	0	0	0	0	0	0	0	
T4	0	0	0	0	0	0	0	0	45	45	90	100	
T5	0	0	0	0	45	45	90	100	90	100	90	100	
T6	0	45	90	100	90	100	90	100	90	100	90	100	

単位:t

LK:ブーム伸縮コード

作業半径 (m)	メインブーム長さ (m)												
	42.1	44.2	46.4	49.2	50.6	53.5	54.9	58.5	59.1	62.7	63.4	67.8	
14	9.2	-	-	-	-	-	-	-	-	-	-	-	
16	8.9	8.9	9.0	-	-	-	-	-	-	-	-	-	
18	8.7	8.6	8.7	8.7	8.7	8.7	8.8	-	-	-	-	-	
20	8.5	8.3	8.5	8.3	8.6	8.3	8.6	8.3	8.6	-	-	-	
22	8.3	7.9	8.3	7.9	8.4	8.0	8.4	8.0	8.4	7.9	8.4	-	
24	8.1	7.5	8.2	7.5	8.2	7.7	8.2	7.7	8.3	7.7	8.3	7.8	
26	7.8	7.1	8.0	7.1	8.1	7.2	8.0	7.4	8.1	7.4	8.1	7.8	
28	7.5	6.7	7.8	6.7	7.9	6.8	7.8	7.0	7.9	7.1	8.0	7.6	
30	7.2	6.3	7.4	6.2	7.7	6.4	7.6	6.6	7.6	6.7	7.7	7.3	
32	6.9	5.9	6.9	5.8	7.3	6.0	7.4	6.2	7.1	6.3	6.7	6.7	
34	6.5	5.4	6.4	5.4	6.8	5.6	6.6	5.7	6.2	5.9	5.9	5.8	
36	6.2	5.1	6.0	4.9	6.1	5.2	5.8	5.4	5.4	5.4	5.1	5.1	
38	5.8	4.8	5.6	4.5	5.4	4.9	5.1	5.0	4.8	4.8	4.5	4.4	
40	5.3	4.5	5.1	4.2	4.8	4.5	4.6	4.5	4.2	4.2	3.9	3.8	
42	-	-	4.6	3.9	4.3	4.2	4.0	4.0	3.6	3.7	3.3	3.2	
44	-	-	-	3.6	3.8	3.8	3.5	3.5	3.2	3.2	2.7	2.7	
46	-	-	-	3.3	3.3	3.4	3.1	3.1	2.6	2.6	2.2	2.2	
48	-	-	-	-	-	3.0	2.6	2.6	2.2	2.2	1.7	1.7	
50	-	-	-	-	-	-	2.2	2.2	1.7	1.7	1.3	1.2	
54	-	-	-	-	-	-	-	1.4	-	-	-	-	
θ	78~38	76~42	75~41	76~38	76~40	77~40	77~38	76~37	76~43	75~47	75~47	74~51	
掛数	2	2	2	2	2	2	2	2	2	2	2	2	
LK	54	55	62	63	68	69	73	74	76	77	78	79	
ブーム長さ構成(%)													
T1	0	0	0	0	0	0	0	0	45	45	90	100	
T2	0	0	0	0	45	45	90	100	90	100	90	100	
T3	45	45	90	100	90	100	90	100	90	100	90	100	
T4	90	100	90	100	90	100	90	100	90	100	90	100	
T5	90	100	90	100	90	100	90	100	90	100	90	100	
T6	90	100	90	100	90	100	90	100	90	100	90	100	

単位:t

LK:ブーム伸縮コード

補助ジブ定格総荷重表

DZ-0678-53

ジブ長さ：9.0m
ジブオフセット角度：0°

アウトリガ張出幅：6.85m
カウンタウエイト：39.5t

作業半径 (m)	メインブーム長さ (m)												
	12.4	16.6	20.9	21.4	25.1	25.6	29.4	30.6	33.6	34.9	37.9	39.9	
3	19.7	19.1	-	-	-	-	-	-	-	-	-	-	
3.5	19.7	19.1	-	-	-	-	-	-	-	-	-	-	
4	19.7	19.1	19.1	19.0	-	-	-	-	-	-	-	-	
4.5	19.7	19.1	19.1	18.9	-	-	-	-	-	-	-	-	
5	19.6	19.1	19.1	18.8	19.7	19.7	-	-	-	-	-	-	
6	19.5	19.0	19.1	18.1	19.6	19.5	19.7	-	-	-	-	-	
7	19.1	18.8	18.7	17.3	19.1	18.1	19.7	18.4	19.6	-	-	-	
8	17.5	18.6	17.4	16.0	18.5	16.7	18.8	17.1	19.1	17.4	-	-	
9	16.0	18.1	16.2	14.7	17.5	15.6	17.7	16.0	18.3	16.3	18.1	16.0	
10	14.4	16.9	15.0	13.5	16.4	14.6	16.6	14.8	17.2	15.3	17.1	15.1	
12	12.3	14.6	13.2	11.7	14.2	12.6	14.8	13.1	15.3	13.4	15.4	13.5	
14	10.6	12.6	11.6	10.3	12.7	11.2	13.0	11.5	13.8	12.1	13.9	12.1	
16	9.4	11.3	10.1	8.9	11.4	10.1	11.7	10.1	12.3	10.8	12.8	11.1	
18	8.2	10.0	9.2	8.1	10.2	9.0	10.6	9.2	11.2	9.7	11.6	10.0	
20	-	9.1	8.4	7.4	9.3	8.2	9.5	8.3	10.3	8.9	10.6	9.0	
22	-	8.2	7.6	6.6	8.6	7.6	8.6	7.4	9.4	8.2	9.8	8.3	
24	-	-	7.1	6.2	7.9	6.9	8.0	6.8	8.6	7.4	9.0	7.6	
26	-	-	6.5	5.7	7.3	6.4	7.3	6.3	8.0	6.8	8.2	7.0	
28	-	-	-	-	6.9	6.0	6.7	5.8	7.5	6.4	7.5	6.3	
30	-	-	-	-	6.5	5.6	6.3	5.3	7.0	5.9	7.0	5.8	
32	-	-	-	-	-	-	5.9	5.0	6.5	5.5	6.5	5.5	
34	-	-	-	-	-	-	5.5	4.6	6.1	5.1	6.1	5.1	
36	-	-	-	-	-	-	-	-	5.8	4.8	5.6	4.7	
38	-	-	-	-	-	-	-	-	5.5	4.6	5.3	4.3	
40	-	-	-	-	-	-	-	-	-	4.3	4.9	4.1	
42	-	-	-	-	-	-	-	-	-	-	4.4	3.8	
44	-	-	-	-	-	-	-	-	-	-	-	3.6	
θ	78~18	80~18	79~19	79~22	79~19	79~21	79~19	78~24	78~19	77~15	77~19	78~18	
掛数	2	2	2	2	2	2	2	2	2	2	2	2	
LK	1	7	13	14	20	21	28	29	36	37	45	46	

作業半径 (m)	メインブーム長さ (m)												
	42.1	44.2	46.4	49.2	50.6	53.5	54.9	58.5	59.1	62.7	63.4	67.8	
10	17.1	15.0	-	-	-	-	-	-	-	-	-	-	
12	15.6	13.6	15.3	12.9	15.2	-	-	-	-	-	-	-	
14	14.1	12.4	14.1	12.1	14.0	11.7	13.4	-	11.7	-	-	-	
16	13.0	11.2	12.9	11.2	13.0	11.0	12.8	10.4	11.7	9.5	10.0	-	
18	12.0	10.4	11.9	10.3	12.1	10.3	12.0	9.8	11.5	9.4	10.0	7.9	
20	11.0	9.5	11.0	9.5	11.3	9.5	11.2	9.3	11.0	9.0	10.0	7.9	
22	10.1	8.6	10.2	8.7	10.5	8.8	10.5	8.7	10.4	8.6	9.8	7.9	
24	9.4	8.0	9.3	7.9	9.7	8.2	9.8	8.2	9.9	8.2	9.4	7.8	
26	8.8	7.4	8.7	7.2	8.9	7.5	9.2	7.6	8.7	7.7	8.1	7.7	
28	8.1	6.9	8.1	6.7	8.3	6.8	8.0	7.1	7.5	7.2	7.0	6.7	
30	7.5	6.3	7.5	6.2	7.3	6.4	7.0	6.5	6.5	6.5	6.1	5.8	
32	7.0	5.8	6.8	5.7	6.5	6.0	6.1	6.1	5.7	5.7	5.2	4.9	
34	6.3	5.5	6.1	5.2	5.7	5.6	5.4	5.3	4.9	4.9	4.5	4.2	
36	5.7	5.1	5.4	4.7	5.1	5.1	4.7	4.7	4.3	4.3	3.8	3.5	
38	5.1	4.8	4.8	4.4	4.5	4.5	4.2	4.1	3.7	3.7	3.2	2.9	
40	4.6	4.4	4.3	4.1	4.0	4.0	3.6	3.6	3.2	3.1	2.6	2.4	
42	4.1	4.1	3.9	3.8	3.5	3.5	3.2	3.1	2.6	2.6	2.1	1.9	
44	3.7	3.7	3.5	3.4	3.1	3.1	2.7	2.6	2.1	2.1	1.6	1.5	
46	3.3	3.3	3.1	3.0	2.7	2.6	2.2	2.2	1.7	1.6	1.2	1.1	
48	-	3.0	2.7	2.7	2.3	2.2	1.8	1.8	1.3	1.2	-	-	
50	-	-	2.4	2.3	1.9	1.9	1.5	1.4	-	-	-	-	
54	-	-	-	-	1.3	1.2	-	-	-	-	-	-	
θ	77~19	77~19	76~19	77~26	77~19	76~26	76~35	75~40	77~43	76~46	76~49	75~52	
掛数	2	2	2	2	2	2	2	2	2	2	2	2	
LK	54	55	62	63	68	69	73	74	76	77	78	79	

ブーム長さ構成 (%)												
T1	0	0	0	0	0	0	0	0	45	45	90	100
T2	0	0	0	0	45	45	90	100	90	100	90	100
T3	45	45	90	100	90	100	90	100	90	100	90	100
T4	90	100	90	100	90	100	90	100	90	100	90	100
T5	90	100	90	100	90	100	90	100	90	100	90	100
T6	90	100	90	100	90	100	90	100	90	100	90	100

単位:t

LK: ブーム伸縮コード

単位:t

LK: ブーム伸縮コード

ジブ長さ：9.0m
 ジブオフセット角度：20°

アウトリガ張出幅：6.85m
 カウンタウエイト：39.5t

作業半径 (m)	メインブーム長さ (m)												
	12.4	16.6	20.9	21.4	25.1	25.6	29.4	30.6	33.6	34.9	37.9	39.9	
5	15.5	-	-	-	-	-	-	-	-	-	-	-	
6	14.3	15.0	-	-	-	-	-	-	-	-	-	-	
7	13.3	14.1	14.4	14.5	-	-	-	-	-	-	-	-	
8	12.5	13.2	13.7	13.6	14.1	14.0	-	-	-	-	-	-	
9	11.7	12.6	13.0	12.7	13.5	13.2	13.6	13.3	-	-	-	-	
10	11.0	11.9	12.5	11.9	12.9	12.5	13.1	12.6	13.3	12.7	-	-	
12	9.9	10.8	11.5	10.6	11.9	11.1	12.2	11.4	12.5	11.6	12.5	11.6	
14	9.0	9.9	10.5	9.4	11.1	10.0	11.4	10.4	11.7	10.7	11.8	10.7	
16	8.3	9.2	9.6	8.5	10.3	9.1	10.6	9.6	11.0	9.9	11.2	10.0	
18	-	8.5	8.7	7.7	9.5	8.4	9.8	8.7	10.3	9.1	10.5	9.3	
20	-	8.1	8.0	7.1	8.7	7.7	9.1	8.0	9.6	8.4	9.9	8.7	
22	-	-	7.4	6.5	8.1	7.1	8.4	7.3	9.0	7.8	9.2	8.1	
24	-	-	6.9	6.0	7.6	6.6	7.7	6.6	8.3	7.2	8.6	7.5	
26	-	-	6.5	5.7	7.1	6.2	7.2	6.2	7.7	6.7	8.1	6.9	
28	-	-	-	-	6.8	5.9	6.7	5.7	7.3	6.2	7.5	6.4	
30	-	-	-	-	6.4	5.6	6.2	5.3	6.8	5.8	6.9	5.8	
32	-	-	-	-	-	-	5.8	4.9	6.4	5.4	6.5	5.4	
34	-	-	-	-	-	-	5.5	4.6	6.0	5.0	6.1	5.1	
36	-	-	-	-	-	-	-	-	5.7	4.8	5.6	4.7	
38	-	-	-	-	-	-	-	-	5.4	4.5	5.3	4.3	
40	-	-	-	-	-	-	-	-	-	-	5.0	4.1	
42	-	-	-	-	-	-	-	-	-	-	4.5	3.8	
44	-	-	-	-	-	-	-	-	-	-	-	3.6	
θ	80~40	80~36	79~23	79~26	79~22	79~25	79~22	79~27	78~21	79~26	77~21	77~21	
掛数	2	2	2	2	2	2	2	2	2	2	2	2	
LK	1	7	13	14	20	21	28	29	36	37	45	46	
ブーム長さ構成 (%)													
T1	0	0	0	0	0	0	0	0	0	0	0	0	
T2	0	0	0	0	0	0	0	0	0	0	0	0	
T3	0	0	0	0	0	0	0	0	0	0	0	0	
T4	0	0	0	0	0	0	0	0	45	45	90	100	
T5	0	0	0	0	45	45	90	100	90	100	90	100	
T6	0	45	90	100	90	100	90	100	90	100	90	100	

単位:t

LK:ブーム伸縮コード

作業半径 (m)	メインブーム長さ (m)												
	42.1	44.2	46.4	49.2	50.6	53.5	54.9	58.5	59.1	62.7	63.4	67.8	
14	11.9	10.8	12.0	-	-	-	-	-	-	-	-	-	
16	11.3	10.1	11.4	10.1	11.4	10.1	-	-	-	-	-	-	
18	10.7	9.5	10.7	9.5	10.8	9.5	10.7	9.4	10.7	-	-	-	
20	10.1	8.9	10.1	9.0	10.2	9.0	10.2	8.9	10.2	8.9	9.9	-	
22	9.5	8.3	9.6	8.4	9.7	8.5	9.8	8.5	9.8	8.4	9.7	7.9	
24	9.0	7.8	9.1	7.8	9.2	8.0	9.3	8.0	9.4	8.0	9.3	7.8	
26	8.5	7.2	8.6	7.2	8.7	7.4	8.8	7.5	8.9	7.5	8.9	7.7	
28	7.9	6.8	8.0	6.6	8.3	6.9	8.3	7.0	8.1	7.1	7.7	7.4	
30	7.4	6.3	7.5	6.2	7.7	6.4	7.5	6.6	7.0	6.7	6.7	6.4	
32	6.9	5.8	6.9	5.7	6.8	6.0	6.5	6.1	6.1	6.1	5.8	5.5	
34	6.5	5.4	6.4	5.3	6.1	5.6	5.8	5.7	5.3	5.3	5.0	4.8	
36	5.9	5.1	5.7	4.8	5.4	5.2	5.1	5.0	4.7	4.6	4.3	4.1	
38	5.3	4.8	5.1	4.5	4.7	4.8	4.5	4.4	4.1	4.0	3.7	3.4	
40	4.7	4.5	4.5	4.2	4.2	4.2	3.9	3.9	3.5	3.5	3.1	2.9	
42	4.2	4.2	4.0	3.9	3.7	3.7	3.4	3.4	3.0	3.0	2.5	2.3	
44	3.8	3.8	3.6	3.6	3.3	3.3	3.0	2.9	2.5	2.4	2.0	1.9	
46	3.4	3.4	3.2	3.2	2.9	2.9	2.5	2.5	2.0	2.0	1.5	1.4	
48	-	3.1	2.8	2.8	2.4	2.4	2.1	2.0	1.5	1.5	1.1	1.0	
50	-	-	2.4	2.4	2.0	2.0	1.7	1.6	1.1	1.1	-	-	
54	-	-	-	-	1.3	1.3	-	-	-	-	-	-	
θ	76~21	76~21	77~21	75~28	76~21	76~28	75~38	76~42	76~42	75~46	75~49	74~52	
掛数	2	2	2	2	2	2	2	2	2	2	2	2	
LK	54	55	62	63	68	69	73	74	76	77	78	79	
ブーム長さ構成 (%)													
T1	0	0	0	0	0	0	0	0	45	45	90	100	
T2	0	0	0	0	45	45	90	100	90	100	90	100	
T3	45	45	90	100	90	100	90	100	90	100	90	100	
T4	90	100	90	100	90	100	90	100	90	100	90	100	
T5	90	100	90	100	90	100	90	100	90	100	90	100	
T6	90	100	90	100	90	100	90	100	90	100	90	100	

単位:t

LK:ブーム伸縮コード

ジブ長さ：9.0m
ジブオフセット角度：40°

アウトリガ張出幅：6.85m
カウンタウエイト：39.5t

作業半径 (m)	メインブーム長さ (m)												
	12.4	16.6	20.9	21.4	25.1	25.6	29.4	30.6	33.6	34.9	37.9	39.9	
7	10.3	-	-	-	-	-	-	-	-	-	-	-	
8	9.8	10.1	-	-	-	-	-	-	-	-	-	-	
9	9.4	9.7	9.9	9.9	-	-	-	-	-	-	-	-	
10	9.1	9.4	9.6	9.6	9.8	9.8	-	-	-	-	-	-	
12	8.5	8.8	9.1	9.1	9.3	9.3	9.4	9.4	9.5	9.5	-	-	
14	8.0	8.4	8.7	8.7	8.9	8.9	9.0	9.0	9.1	9.1	9.2	9.1	
16	-	8.0	8.3	8.1	8.5	8.4	8.7	8.6	8.8	8.8	8.9	8.9	
18	-	7.9	8.0	7.4	8.3	8.0	8.4	8.2	8.5	8.4	8.6	8.6	
20	-	-	7.7	6.9	8.0	7.4	8.1	7.7	8.3	8.0	8.4	8.2	
22	-	-	7.3	6.4	7.8	6.9	7.9	7.2	8.0	7.5	8.2	7.8	
24	-	-	-	-	7.4	6.5	7.6	6.6	7.8	7.1	7.9	7.3	
26	-	-	-	-	7.1	6.2	7.2	6.1	7.5	6.6	7.6	6.8	
28	-	-	-	-	-	-	6.7	5.7	7.2	6.1	7.3	6.4	
30	-	-	-	-	-	-	-	5.3	6.8	5.8	7.0	5.9	
32	-	-	-	-	-	-	-	-	6.4	5.4	6.5	5.4	
34	-	-	-	-	-	-	-	-	-	5.1	6.1	5.1	
36	-	-	-	-	-	-	-	-	-	-	5.7	4.7	
38	-	-	-	-	-	-	-	-	-	-	-	4.4	
θ	82~55	81~49	80~44	80~46	79~41	80~42	77~45	78~41	79~42	79~39	77~40	78~39	
掛数	2	2	2	2	2	2	2	2	2	2	2	2	
LK	1	7	13	14	20	21	28	29	36	37	45	46	
ブーム長さ構成(%)													
T1	0	0	0	0	0	0	0	0	0	0	0	0	
T2	0	0	0	0	0	0	0	0	0	0	0	0	
T3	0	0	0	0	0	0	0	0	0	0	0	0	
T4	0	0	0	0	0	0	0	0	45	45	90	100	
T5	0	0	0	0	45	45	90	100	90	100	90	100	
T6	0	45	90	100	90	100	90	100	90	100	90	100	

単位:t

LK:ブーム伸縮コード

作業半径 (m)	メインブーム長さ (m)												
	42.1	44.2	46.4	49.2	50.6	53.5	54.9	58.5	59.1	62.7	63.4	67.8	
14	9.2	-	-	-	-	-	-	-	-	-	-	-	
16	8.9	8.9	9.0	-	-	-	-	-	-	-	-	-	
18	8.7	8.6	8.7	8.7	8.7	8.7	8.8	-	-	-	-	-	
20	8.5	8.3	8.5	8.3	8.6	8.3	8.6	8.3	8.6	-	-	-	
22	8.3	7.9	8.3	7.9	8.4	8.0	8.4	8.0	8.4	7.9	8.4	-	
24	8.1	7.5	8.2	7.5	8.2	7.7	8.2	7.7	8.3	7.7	8.3	7.8	
26	7.8	7.1	8.0	7.1	8.1	7.2	8.0	7.4	8.1	7.4	8.1	7.8	
28	7.5	6.7	7.8	6.7	7.9	6.8	7.8	7.0	7.9	7.1	8.0	7.6	
30	7.2	6.3	7.4	6.2	7.7	6.4	7.6	6.6	7.4	6.7	7.1	6.9	
32	6.9	5.9	6.9	5.8	7.1	6.0	6.8	6.2	6.5	6.3	6.1	6.0	
34	6.5	5.4	6.4	5.4	6.3	5.6	6.0	5.7	5.6	5.6	5.3	5.2	
36	6.0	5.1	5.9	4.9	5.6	5.2	5.3	5.3	4.9	4.9	4.6	4.5	
38	5.4	4.8	5.2	4.5	4.9	4.9	4.7	4.6	4.3	4.3	4.0	3.8	
40	4.8	4.5	4.6	4.2	4.3	4.4	4.1	4.1	3.7	3.7	3.4	3.2	
42	-	-	4.1	3.9	3.8	3.9	3.6	3.6	3.2	3.2	2.8	2.6	
44	-	-	-	3.6	3.4	3.4	3.1	3.1	2.7	2.7	2.2	2.1	
46	-	-	-	3.2	2.9	3.0	2.6	2.6	2.2	2.2	1.7	1.7	
48	-	-	-	-	-	2.5	2.2	2.2	1.7	1.7	1.3	1.2	
50	-	-	-	-	-	-	1.7	1.7	1.3	1.3	-	-	
θ	78~38	76~42	75~41	76~38	76~40	77~40	77~38	76~37	76~43	75~47	75~50	74~53	
掛数	2	2	2	2	2	2	2	2	2	2	2	2	
LK	54	55	62	63	68	69	73	74	76	77	78	79	
ブーム長さ構成(%)													
T1	0	0	0	0	0	0	0	0	45	45	90	100	
T2	0	0	0	0	45	45	90	100	90	100	90	100	
T3	45	45	90	100	90	100	90	100	90	100	90	100	
T4	90	100	90	100	90	100	90	100	90	100	90	100	
T5	90	100	90	100	90	100	90	100	90	100	90	100	
T6	90	100	90	100	90	100	90	100	90	100	90	100	

単位:t

LK:ブーム伸縮コード

ジブ長さ：9.0m
ジブオフセット角度：0°

アウトリガ張出幅：6.85m
カウンタウエイト：34.0t

作業半径 (m)	メインブーム長さ (m)												
	12.4	16.6	20.9	21.4	25.1	25.6	29.4	30.6	33.6	34.9	37.9	39.9	
3	19.7	19.1	-	-	-	-	-	-	-	-	-	-	
3.5	19.7	19.1	-	-	-	-	-	-	-	-	-	-	
4	19.7	19.1	19.1	19.0	-	-	-	-	-	-	-	-	
4.5	19.7	19.1	19.1	18.9	-	-	-	-	-	-	-	-	
5	19.6	19.1	19.1	18.8	19.7	19.7	-	-	-	-	-	-	
6	19.5	19.0	19.1	18.1	19.6	19.5	19.7	-	-	-	-	-	
7	19.1	18.8	18.7	17.3	19.1	18.1	19.7	18.4	19.6	-	-	-	
8	17.5	18.6	17.4	16.0	18.5	16.7	18.8	17.1	19.1	17.4	-	-	
9	16.0	18.1	16.2	14.7	17.5	15.6	17.7	16.0	18.3	16.3	18.1	16.0	
10	14.4	16.9	15.0	13.5	16.4	14.6	16.6	14.8	17.2	15.3	17.1	15.1	
12	12.3	14.6	13.2	11.7	14.2	12.6	14.8	13.1	15.3	13.4	15.4	13.5	
14	10.6	12.6	11.6	10.3	12.7	11.2	13.0	11.5	13.8	12.1	13.9	12.1	
16	9.4	11.3	10.1	8.9	11.4	10.1	11.7	10.1	12.3	10.8	12.8	11.1	
18	8.2	10.0	9.2	8.1	10.2	9.0	10.6	9.2	11.2	9.7	11.6	10.0	
20	-	9.1	8.4	7.4	9.3	8.2	9.5	8.3	10.3	8.9	10.6	9.0	
22	-	8.2	7.6	6.6	8.6	7.6	8.6	7.4	9.4	8.2	9.8	8.3	
24	-	-	7.1	6.2	7.9	6.9	8.0	6.8	8.6	7.4	9.0	7.6	
26	-	-	6.5	5.7	7.3	6.4	7.3	6.3	8.0	6.8	8.2	7.0	
28	-	-	-	-	6.9	6.0	6.7	5.8	7.5	6.4	7.5	6.3	
30	-	-	-	-	6.5	5.6	6.3	5.3	7.0	5.9	7.0	5.8	
32	-	-	-	-	-	-	5.9	5.0	6.5	5.5	6.5	5.5	
34	-	-	-	-	-	-	5.5	4.6	5.9	5.1	5.8	5.1	
36	-	-	-	-	-	-	-	5.3	4.8	5.2	4.7	4.7	
38	-	-	-	-	-	-	-	4.8	4.6	4.6	4.3	4.3	
40	-	-	-	-	-	-	-	-	4.3	4.1	4.1	4.1	
42	-	-	-	-	-	-	-	-	-	3.7	3.7	3.7	
44	-	-	-	-	-	-	-	-	-	-	-	3.3	
θ	78~18	80~18	79~19	79~22	79~19	79~21	79~19	78~24	78~19	77~15	77~19	78~18	
掛数	2	2	2	2	2	2	2	2	2	2	2	2	
LK	1	7	13	14	20	21	28	29	36	37	45	46	
ブーム長さ構成 (%)													
T1	0	0	0	0	0	0	0	0	0	0	0	0	
T2	0	0	0	0	0	0	0	0	0	0	0	0	
T3	0	0	0	0	0	0	0	0	0	0	0	0	
T4	0	0	0	0	0	0	0	0	45	45	90	100	
T5	0	0	0	0	45	45	90	100	90	100	90	100	
T6	0	45	90	100	90	100	90	100	90	100	90	100	

単位:t

LK:ブーム伸縮コード

作業半径 (m)	メインブーム長さ (m)												
	42.1	44.2	46.4	49.2	50.6	53.5	54.9	58.5	59.1	62.7	63.4	67.8	
10	17.1	15.0	-	-	-	-	-	-	-	-	-	-	
12	15.6	13.6	15.3	12.9	15.2	-	-	-	-	-	-	-	
14	14.1	12.4	14.1	12.1	14.0	11.7	13.4	-	11.7	-	-	-	
16	13.0	11.2	12.9	11.2	13.0	11.0	12.8	10.4	11.7	9.5	10.0	-	
18	12.0	10.4	11.9	10.3	12.1	10.3	12.0	9.8	11.5	9.4	10.0	7.9	
20	11.0	9.5	11.0	9.5	11.3	9.5	11.2	9.3	11.0	9.0	10.0	7.9	
22	10.1	8.6	10.2	8.7	10.5	8.8	10.5	8.7	10.1	8.6	9.2	7.9	
24	9.4	8.0	9.3	7.9	9.7	8.2	9.3	8.2	8.7	8.2	7.8	7.5	
26	8.8	7.4	8.7	7.2	8.4	7.5	8.0	7.6	7.5	7.3	6.7	6.4	
28	7.9	6.9	7.6	6.7	7.3	6.8	6.9	6.9	6.5	6.3	5.7	5.4	
30	7.0	6.3	6.7	6.2	6.3	6.3	6.0	6.0	5.5	5.4	4.8	4.5	
32	6.2	5.8	5.9	5.7	5.5	5.5	5.2	5.2	4.8	4.6	4.0	3.8	
34	5.5	5.5	5.2	5.2	4.8	4.8	4.5	4.5	4.1	3.9	3.4	3.1	
36	4.9	4.9	4.6	4.6	4.2	4.2	3.9	3.9	3.5	3.3	2.7	2.5	
38	4.3	4.3	4.1	4.1	3.7	3.7	3.4	3.3	2.9	2.8	2.2	2.0	
40	3.9	3.9	3.6	3.6	3.2	3.2	2.9	2.8	2.3	2.2	1.7	1.5	
42	3.4	3.4	3.2	3.1	2.8	2.8	2.4	2.3	1.8	1.8	1.2	1.0	
44	3.1	3.1	2.8	2.8	2.3	2.3	1.9	1.8	1.3	1.3	-	-	
46	2.7	2.7	2.4	2.3	1.9	1.9	1.5	1.4	-	-	-	-	
48	-	2.4	2.0	2.0	1.5	1.5	1.1	1.1	-	-	-	-	
50	-	-	1.7	1.6	1.2	1.2	-	-	-	-	-	-	
θ	77~19	77~19	76~19	77~26	77~29	76~34	76~39	75~42	77~48	76~50	76~53	75~55	
掛数	2	2	2	2	2	2	2	2	2	2	2	2	
LK	54	55	62	63	68	69	73	74	76	77	78	79	
ブーム長さ構成 (%)													
T1	0	0	0	0	0	0	0	0	45	45	90	100	
T2	0	0	0	0	45	45	90	100	90	100	90	100	
T3	45	45	90	100	90	100	90	100	90	100	90	100	
T4	90	100	90	100	90	100	90	100	90	100	90	100	
T5	90	100	90	100	90	100	90	100	90	100	90	100	
T6	90	100	90	100	90	100	90	100	90	100	90	100	

単位:t

LK:ブーム伸縮コード

ジブ長さ：9.0m
ジブオフセット角度：20°

アウトリガ張出幅：6.85m
カウンタウエイト：34.0t

作業半径 (m)	メインブーム長さ (m)												
	12.4	16.6	20.9	21.4	25.1	25.6	29.4	30.6	33.6	34.9	37.9	39.9	
5	15.5	-	-	-	-	-	-	-	-	-	-	-	
6	14.3	15.0	-	-	-	-	-	-	-	-	-	-	
7	13.3	14.1	14.4	14.5	-	-	-	-	-	-	-	-	
8	12.5	13.2	13.7	13.6	14.1	14.0	-	-	-	-	-	-	
9	11.7	12.6	13.0	12.7	13.5	13.2	13.6	13.3	-	-	-	-	
10	11.0	11.9	12.5	11.9	12.9	12.5	13.1	12.6	13.3	12.7	-	-	
12	9.9	10.8	11.5	10.6	11.9	11.1	12.2	11.4	12.5	11.6	12.5	11.6	
14	9.0	9.9	10.5	9.4	11.1	10.0	11.4	10.4	11.7	10.7	11.8	10.7	
16	8.3	9.2	9.6	8.5	10.3	9.1	10.6	9.6	11.0	9.9	11.2	10.0	
18	-	8.5	8.7	7.7	9.5	8.4	9.8	8.7	10.3	9.1	10.5	9.3	
20	-	8.1	8.0	7.1	8.7	7.7	9.1	8.0	9.6	8.4	9.9	8.7	
22	-	-	7.4	6.5	8.1	7.1	8.4	7.3	9.0	7.8	9.2	8.1	
24	-	-	6.9	6.0	7.6	6.6	7.7	6.6	8.3	7.2	8.6	7.5	
26	-	-	6.5	5.7	7.1	6.2	7.2	6.2	7.7	6.7	8.1	6.9	
28	-	-	-	-	6.8	5.9	6.7	5.7	7.3	6.2	7.5	6.4	
30	-	-	-	-	6.4	5.6	6.2	5.3	6.8	5.8	6.9	5.8	
32	-	-	-	-	-	-	5.8	4.9	6.4	5.4	6.5	5.4	
34	-	-	-	-	-	-	5.5	4.6	6.0	5.0	6.0	5.1	
36	-	-	-	-	-	-	-	5.4	4.8	5.3	5.3	4.7	
38	-	-	-	-	-	-	-	4.9	4.5	4.8	4.8	4.3	
40	-	-	-	-	-	-	-	-	-	4.3	4.1	4.1	
42	-	-	-	-	-	-	-	-	-	3.8	3.8	3.8	
44	-	-	-	-	-	-	-	-	-	-	3.4	3.4	
θ	80~40	80~36	79~23	79~26	79~22	79~25	79~22	79~27	78~21	79~26	77~21	77~21	
掛数	2	2	2	2	2	2	2	2	2	2	2	2	
LK	1	7	13	14	20	21	28	29	36	37	45	46	
ブーム長さ構成 (%)													
T1	0	0	0	0	0	0	0	0	0	0	0	0	
T2	0	0	0	0	0	0	0	0	0	0	0	0	
T3	0	0	0	0	0	0	0	0	0	0	0	0	
T4	0	0	0	0	0	0	0	0	45	45	90	100	
T5	0	0	0	0	45	45	90	100	90	100	90	100	
T6	0	45	90	100	90	100	90	100	90	100	90	100	

単位:t

LK:ブーム伸縮コード

作業半径 (m)	メインブーム長さ (m)												
	42.1	44.2	46.4	49.2	50.6	53.5	54.9	58.5	59.1	62.7	63.4	67.8	
14	11.9	10.8	12.0	-	-	-	-	-	-	-	-	-	
16	11.3	10.1	11.4	10.1	11.4	10.1	-	-	-	-	-	-	
18	10.7	9.5	10.7	9.5	10.8	9.5	10.7	9.4	10.7	-	-	-	
20	10.1	8.9	10.1	9.0	10.2	9.0	10.2	8.9	10.2	8.9	9.9	-	
22	9.5	8.3	9.6	8.4	9.7	8.5	9.8	8.5	9.8	8.4	9.7	7.9	
24	9.0	7.8	9.1	7.8	9.2	8.0	9.3	8.0	9.4	8.0	8.7	7.8	
26	8.5	7.2	8.6	7.2	8.7	7.4	8.6	7.5	8.1	7.5	7.5	7.1	
28	7.9	6.8	8.0	6.6	7.7	6.9	7.4	7.0	7.0	7.0	6.4	6.1	
30	7.3	6.3	7.1	6.2	6.7	6.4	6.4	6.4	6.0	6.0	5.5	5.2	
32	6.5	5.8	6.2	5.7	5.9	5.9	5.6	5.6	5.2	5.2	4.6	4.4	
34	5.7	5.4	5.5	5.3	5.2	5.2	4.9	4.9	4.5	4.4	3.9	3.7	
36	5.1	5.1	4.9	4.8	4.5	4.5	4.3	4.2	3.8	3.8	3.2	3.0	
38	4.5	4.5	4.3	4.3	4.0	4.0	3.7	3.7	3.3	3.2	2.7	2.4	
40	4.0	4.0	3.8	3.8	3.5	3.5	3.2	3.2	2.7	2.7	2.1	1.9	
42	3.6	3.6	3.3	3.3	3.0	3.0	2.7	2.6	2.2	2.1	1.6	1.4	
44	3.1	3.2	2.9	2.9	2.6	2.6	2.2	2.1	1.7	1.7	1.2	-	
46	2.8	2.8	2.5	2.5	2.1	2.1	1.7	1.7	1.2	1.2	-	-	
48	-	2.4	2.1	2.1	1.7	1.7	1.3	1.3	-	-	-	-	
50	-	-	1.8	1.8	1.3	1.4	-	-	-	-	-	-	
θ	76~21	76~21	77~21	75~28	76~31	76~36	75~41	76~45	76~48	75~50	75~53	74~57	
掛数	2	2	2	2	2	2	2	2	2	2	2	2	
LK	54	55	62	63	68	69	73	74	76	77	78	79	
ブーム長さ構成 (%)													
T1	0	0	0	0	0	0	0	0	45	45	90	100	
T2	0	0	0	0	45	45	90	100	90	100	90	100	
T3	45	45	90	100	90	100	90	100	90	100	90	100	
T4	90	100	90	100	90	100	90	100	90	100	90	100	
T5	90	100	90	100	90	100	90	100	90	100	90	100	
T6	90	100	90	100	90	100	90	100	90	100	90	100	

単位:t

LK:ブーム伸縮コード

補助ジブ定格総荷重表

DZ-0678-58

ジブ長さ：9.0m
ジブオフセット角度：40°

アウトリガ張出幅：6.85m
カウンタウエイト：34.0t

作業半径 (m)	メインブーム長さ (m)											
	12.4	16.6	20.9	21.4	25.1	25.6	29.4	30.6	33.6	34.9	37.9	39.9
7	10.3	-	-	-	-	-	-	-	-	-	-	-
8	9.8	10.1	-	-	-	-	-	-	-	-	-	-
9	9.4	9.7	9.9	9.9	-	-	-	-	-	-	-	-
10	9.1	9.4	9.6	9.6	9.8	9.8	-	-	-	-	-	-
12	8.5	8.8	9.1	9.1	9.3	9.3	9.4	9.4	9.5	9.5	-	-
14	8.0	8.4	8.7	8.7	8.9	8.9	9.0	9.0	9.1	9.1	9.2	9.1
16	-	8.0	8.3	8.1	8.5	8.4	8.7	8.6	8.8	8.8	8.9	8.9
18	-	7.9	8.0	7.4	8.3	8.0	8.4	8.2	8.5	8.4	8.6	8.6
20	-	-	7.7	6.9	8.0	7.4	8.1	7.7	8.3	8.0	8.4	8.2
22	-	-	7.3	6.4	7.8	6.9	7.9	7.2	8.0	7.5	8.2	7.8
24	-	-	-	-	7.4	6.5	7.6	6.6	7.8	7.1	7.9	7.3
26	-	-	-	-	7.1	6.2	7.2	6.1	7.5	6.6	7.6	6.8
28	-	-	-	-	-	-	6.7	5.7	7.2	6.1	7.3	6.4
30	-	-	-	-	-	-	-	5.3	6.8	5.8	7.0	5.9
32	-	-	-	-	-	-	-	-	6.4	5.4	6.5	5.4
34	-	-	-	-	-	-	-	-	-	5.1	6.1	5.1
36	-	-	-	-	-	-	-	-	-	-	5.4	4.7
38	-	-	-	-	-	-	-	-	-	-	-	4.4
θ	82~55	81~49	80~44	80~46	79~41	80~42	77~45	78~41	79~42	79~39	77~40	78~39
掛数	2	2	2	2	2	2	2	2	2	2	2	2
LK	1	7	13	14	20	21	28	29	36	37	45	46
ブーム長さ構成(%)												
T1	0	0	0	0	0	0	0	0	0	0	0	0
T2	0	0	0	0	0	0	0	0	0	0	0	0
T3	0	0	0	0	0	0	0	0	0	0	0	0
T4	0	0	0	0	0	0	0	0	45	45	90	100
T5	0	0	0	0	45	45	90	100	90	100	90	100
T6	0	45	90	100	90	100	90	100	90	100	90	100

単位:t

LK:ブーム伸縮コード

作業半径 (m)	メインブーム長さ (m)											
	42.1	44.2	46.4	49.2	50.6	53.5	54.9	58.5	59.1	62.7	63.4	67.8
14	9.2	-	-	-	-	-	-	-	-	-	-	-
16	8.9	8.9	9.0	-	-	-	-	-	-	-	-	-
18	8.7	8.6	8.7	8.7	8.7	8.7	8.8	-	-	-	-	-
20	8.5	8.3	8.5	8.3	8.6	8.3	8.6	8.3	8.6	-	-	-
22	8.3	7.9	8.3	7.9	8.4	8.0	8.4	8.0	8.4	7.9	8.4	-
24	8.1	7.5	8.2	7.5	8.2	7.7	8.2	7.7	8.3	7.7	8.3	7.8
26	7.8	7.1	8.0	7.1	8.1	7.2	8.0	7.4	8.1	7.4	8.1	7.8
28	7.5	6.7	7.8	6.7	7.9	6.8	7.8	7.0	7.4	7.1	7.0	6.7
30	7.2	6.3	7.3	6.2	7.0	6.4	6.8	6.6	6.4	6.4	6.0	5.7
32	6.7	5.9	6.5	5.8	6.2	6.0	5.9	5.9	5.5	5.5	5.1	4.9
34	5.9	5.4	5.7	5.4	5.4	5.4	5.1	5.1	4.8	4.8	4.3	4.1
36	5.2	5.1	5.0	4.9	4.7	4.8	4.5	4.5	4.1	4.1	3.6	3.4
38	4.6	4.7	4.4	4.4	4.1	4.2	3.9	3.9	3.5	3.5	3.0	2.8
40	4.1	4.1	3.9	3.9	3.6	3.6	3.4	3.3	3.0	2.9	2.4	2.2
42	-	-	3.4	3.4	3.1	3.2	2.9	2.9	2.4	2.4	1.9	1.7
44	-	-	-	3.0	2.7	2.7	2.4	2.3	1.9	1.9	1.4	1.2
46	-	-	-	2.6	2.2	2.2	1.9	1.9	1.4	1.4	-	-
48	-	-	-	-	-	1.8	1.5	1.4	-	-	-	-
50	-	-	-	-	-	-	1.1	1.0	-	-	-	-
θ	78~38	76~42	75~41	76~38	76~40	77~40	77~38	76~43	76~49	75~52	75~54	74~57
掛数	2	2	2	2	2	2	2	2	2	2	2	2
LK	54	55	62	63	68	69	73	74	76	77	78	79
ブーム長さ構成(%)												
T1	0	0	0	0	0	0	0	0	45	45	90	100
T2	0	0	0	0	45	45	90	100	90	100	90	100
T3	45	45	90	100	90	100	90	100	90	100	90	100
T4	90	100	90	100	90	100	90	100	90	100	90	100
T5	90	100	90	100	90	100	90	100	90	100	90	100
T6	90	100	90	100	90	100	90	100	90	100	90	100

単位:t

LK:ブーム伸縮コード

ジブ長さ：9.0m
ジブオフセット角度：0°

アウトリガ張出幅：6.85m
カウンタウエイト：30.9t

作業半径 (m)	メインブーム長さ (m)												
	12.4	16.6	20.9	21.4	25.1	25.6	29.4	30.6	33.6	34.9	37.9	39.9	
3	19.7	19.1	-	-	-	-	-	-	-	-	-	-	
3.5	19.7	19.1	-	-	-	-	-	-	-	-	-	-	
4	19.7	19.1	19.1	19.0	-	-	-	-	-	-	-	-	
4.5	19.7	19.1	19.1	18.9	-	-	-	-	-	-	-	-	
5	19.6	19.1	19.1	18.8	19.7	19.7	-	-	-	-	-	-	
6	19.5	19.0	19.1	18.1	19.6	19.5	19.7	-	-	-	-	-	
7	19.1	18.8	18.7	17.3	19.1	18.1	19.7	18.4	19.6	-	-	-	
8	17.5	18.6	17.4	16.0	18.5	16.7	18.8	17.1	19.1	17.4	-	-	
9	16.0	18.1	16.2	14.7	17.5	15.6	17.7	16.0	18.3	16.3	18.1	16.0	
10	14.4	16.9	15.0	13.5	16.4	14.6	16.6	14.8	17.2	15.3	17.1	15.1	
12	12.3	14.6	13.2	11.7	14.2	12.6	14.8	13.1	15.3	13.4	15.4	13.5	
14	10.6	12.6	11.6	10.3	12.7	11.2	13.0	11.5	13.8	12.1	13.9	12.1	
16	9.4	11.3	10.1	8.9	11.4	10.1	11.7	10.1	12.3	10.8	12.8	11.1	
18	8.2	10.0	9.2	8.1	10.2	9.0	10.6	9.2	11.2	9.7	11.6	10.0	
20	-	9.1	8.4	7.4	9.3	8.2	9.5	8.3	10.3	8.9	10.6	9.0	
22	-	8.2	7.6	6.6	8.6	7.6	8.6	7.4	9.4	8.2	9.8	8.3	
24	-	-	7.1	6.2	7.9	6.9	8.0	6.8	8.6	7.4	9.0	7.6	
26	-	-	6.5	5.7	7.3	6.4	7.3	6.3	8.0	6.8	8.2	7.0	
28	-	-	-	-	6.9	6.0	6.7	5.8	7.5	6.4	7.5	6.3	
30	-	-	-	-	6.5	5.6	6.3	5.3	6.8	5.9	6.6	5.8	
32	-	-	-	-	-	-	5.9	5.0	6.0	5.5	5.9	5.5	
34	-	-	-	-	-	-	5.5	4.6	5.4	5.1	5.2	5.1	
36	-	-	-	-	-	-	-	4.8	4.8	4.6	4.6	4.6	
38	-	-	-	-	-	-	-	4.3	4.3	4.1	4.1	4.1	
40	-	-	-	-	-	-	-	-	3.9	3.7	3.7	3.7	
42	-	-	-	-	-	-	-	-	-	3.3	3.3	3.3	
44	-	-	-	-	-	-	-	-	-	-	-	2.9	
θ	78~18	80~18	79~19	79~22	79~19	79~21	79~19	78~24	78~19	77~15	77~19	78~18	
掛数	2	2	2	2	2	2	2	2	2	2	2	2	
LK	1	7	13	14	20	21	28	29	36	37	45	46	
ブーム長さ構成 (%)													
T1	0	0	0	0	0	0	0	0	0	0	0	0	
T2	0	0	0	0	0	0	0	0	0	0	0	0	
T3	0	0	0	0	0	0	0	0	0	0	0	0	
T4	0	0	0	0	0	0	0	0	45	45	90	100	
T5	0	0	0	0	45	45	90	100	90	100	90	100	
T6	0	45	90	100	90	100	90	100	90	100	90	100	

単位:t

LK:ブーム伸縮コード

作業半径 (m)	メインブーム長さ (m)												
	42.1	44.2	46.4	49.2	50.6	53.5	54.9	58.5	59.1	62.7	63.4	67.8	
10	17.1	15.0	-	-	-	-	-	-	-	-	-	-	
12	15.6	13.6	15.3	12.9	15.2	-	-	-	-	-	-	-	
14	14.1	12.4	14.1	12.1	14.0	11.7	13.4	-	11.7	-	-	-	
16	13.0	11.2	12.9	11.2	13.0	11.0	12.8	10.4	11.7	9.5	10.0	-	
18	12.0	10.4	11.9	10.3	12.1	10.3	12.0	9.8	11.5	9.4	10.0	7.9	
20	11.0	9.5	11.0	9.5	11.3	9.5	11.2	9.3	10.6	9.0	9.6	7.9	
22	10.1	8.6	10.2	8.7	10.3	8.8	10.0	8.7	9.1	8.6	8.1	7.7	
24	9.4	8.0	9.2	7.9	8.8	8.2	8.5	8.2	7.7	7.5	6.9	6.5	
26	8.3	7.4	8.0	7.2	7.6	7.5	7.3	7.2	6.6	6.4	5.8	5.5	
28	7.2	6.9	7.0	6.7	6.6	6.6	6.2	6.2	5.7	5.5	4.9	4.6	
30	6.3	6.3	6.1	6.1	5.7	5.7	5.4	5.3	4.8	4.6	4.0	3.7	
32	5.6	5.6	5.3	5.3	4.9	4.9	4.6	4.6	4.1	3.9	3.3	3.0	
34	4.9	4.9	4.7	4.6	4.3	4.3	4.0	3.9	3.4	3.2	2.7	2.4	
36	4.3	4.4	4.1	4.1	3.7	3.7	3.4	3.4	2.8	2.6	2.1	1.8	
38	3.8	3.8	3.6	3.6	3.2	3.2	2.8	2.8	2.3	2.1	1.5	1.3	
40	3.4	3.4	3.1	3.1	2.7	2.7	2.3	2.2	1.7	1.6	1.1	-	
42	3.0	3.0	2.7	2.7	2.3	2.2	1.8	1.8	1.3	1.2	-	-	
44	2.6	2.6	2.3	2.3	1.8	1.8	1.4	1.3	-	-	-	-	
46	2.2	2.2	1.9	1.9	1.4	1.4	1.0	-	-	-	-	-	
48	-	1.9	1.6	1.5	1.1	1.1	-	-	-	-	-	-	
50	-	-	1.2	1.2	-	-	-	-	-	-	-	-	
θ	77~19	77~19	76~19	77~26	77~33	76~37	76~41	75~47	77~50	76~52	76~55	75~59	
掛数	2	2	2	2	2	2	2	2	2	2	2	2	
LK	54	55	62	63	68	69	73	74	76	77	78	79	
ブーム長さ構成 (%)													
T1	0	0	0	0	0	0	0	0	45	45	90	100	
T2	0	0	0	0	45	45	90	100	90	100	90	100	
T3	45	45	90	100	90	100	90	100	90	100	90	100	
T4	90	100	90	100	90	100	90	100	90	100	90	100	
T5	90	100	90	100	90	100	90	100	90	100	90	100	
T6	90	100	90	100	90	100	90	100	90	100	90	100	

単位:t

LK:ブーム伸縮コード

補助ジブ定格総荷重表

DZ-0678-60

ジブ長さ：9.0m
ジブオフセット角度：20°

アウトリガ張出幅：6.85m
カウンタウエイト：30.9t

作業半径 (m)	メインブーム長さ (m)											
	12.4	16.6	20.9	21.4	25.1	25.6	29.4	30.6	33.6	34.9	37.9	39.9
5	15.5	-	-	-	-	-	-	-	-	-	-	-
6	14.3	15.0	-	-	-	-	-	-	-	-	-	-
7	13.3	14.1	14.4	14.5	-	-	-	-	-	-	-	-
8	12.5	13.2	13.7	13.6	14.1	14.0	-	-	-	-	-	-
9	11.7	12.6	13.0	12.7	13.5	13.2	13.6	13.3	-	-	-	-
10	11.0	11.9	12.5	11.9	12.9	12.5	13.1	12.6	13.3	12.7	-	-
12	9.9	10.8	11.5	10.6	11.9	11.1	12.2	11.4	12.5	11.6	12.5	11.6
14	9.0	9.9	10.5	9.4	11.1	10.0	11.4	10.4	11.7	10.7	11.8	10.7
16	8.3	9.2	9.6	8.5	10.3	9.1	10.6	9.6	11.0	9.9	11.2	10.0
18	-	8.5	8.7	7.7	9.5	8.4	9.8	8.7	10.3	9.1	10.5	9.3
20	-	8.1	8.0	7.1	8.7	7.7	9.1	8.0	9.6	8.4	9.9	8.7
22	-	-	7.4	6.5	8.1	7.1	8.4	7.3	9.0	7.8	9.2	8.1
24	-	-	6.9	6.0	7.6	6.6	7.7	6.6	8.3	7.2	8.6	7.5
26	-	-	6.5	5.7	7.1	6.2	7.2	6.2	7.7	6.7	8.1	6.9
28	-	-	-	-	6.8	5.9	6.7	5.7	7.3	6.2	7.5	6.4
30	-	-	-	-	6.4	5.6	6.2	5.3	6.8	5.8	6.9	5.8
32	-	-	-	-	-	-	5.8	4.9	6.2	5.4	6.1	5.4
34	-	-	-	-	-	-	5.5	4.6	5.5	5.0	5.4	5.1
36	-	-	-	-	-	-	-	4.9	4.8	4.8	4.8	4.7
38	-	-	-	-	-	-	-	4.4	4.4	4.3	4.3	4.3
40	-	-	-	-	-	-	-	-	-	3.8	3.8	3.8
42	-	-	-	-	-	-	-	-	-	3.4	3.4	3.4
44	-	-	-	-	-	-	-	-	-	-	3.0	3.0
θ	80~40	80~36	79~23	79~26	79~22	79~25	79~22	79~27	78~21	79~26	77~21	77~21
掛数	2	2	2	2	2	2	2	2	2	2	2	2
LK	1	7	13	14	20	21	28	29	36	37	45	46
ブーム長さ構成 (%)												
T1	0	0	0	0	0	0	0	0	0	0	0	0
T2	0	0	0	0	0	0	0	0	0	0	0	0
T3	0	0	0	0	0	0	0	0	0	0	0	0
T4	0	0	0	0	0	0	0	0	45	45	90	100
T5	0	0	0	0	45	45	90	100	90	100	90	100
T6	0	45	90	100	90	100	90	100	90	100	90	100

単位:t

LK:ブーム伸縮コード

作業半径 (m)	メインブーム長さ (m)											
	42.1	44.2	46.4	49.2	50.6	53.5	54.9	58.5	59.1	62.7	63.4	67.8
14	11.9	10.8	12.0	-	-	-	-	-	-	-	-	-
16	11.3	10.1	11.4	10.1	11.4	10.1	-	-	-	-	-	-
18	10.7	9.5	10.7	9.5	10.8	9.5	10.7	9.4	10.7	-	-	-
20	10.1	8.9	10.1	9.0	10.2	9.0	10.2	8.9	10.2	8.9	9.9	-
22	9.5	8.3	9.6	8.4	9.7	8.5	9.8	8.5	9.8	8.4	9.1	7.9
24	9.0	7.8	9.1	7.8	9.2	8.0	9.1	8.0	8.5	8.0	7.7	7.4
26	8.5	7.2	8.5	7.2	8.1	7.4	7.8	7.5	7.3	7.1	6.6	6.2
28	7.6	6.8	7.4	6.6	7.0	6.9	6.7	6.7	6.3	6.1	5.6	5.3
30	6.7	6.3	6.4	6.2	6.1	6.1	5.8	5.8	5.4	5.2	4.7	4.4
32	5.9	5.8	5.7	5.6	5.3	5.3	5.0	5.0	4.6	4.4	3.9	3.6
34	5.2	5.2	5.0	4.9	4.6	4.6	4.3	4.3	3.9	3.7	3.2	3.0
36	4.6	4.6	4.4	4.3	4.0	4.0	3.7	3.7	3.3	3.1	2.6	2.3
38	4.0	4.1	3.8	3.8	3.5	3.5	3.2	3.2	2.7	2.5	2.0	1.8
40	3.5	3.6	3.3	3.3	3.0	3.0	2.7	2.6	2.1	2.0	1.5	1.3
42	3.1	3.1	2.9	2.9	2.5	2.5	2.2	2.1	1.6	1.6	1.0	-
44	2.7	2.8	2.5	2.5	2.1	2.1	1.7	1.6	1.2	1.1	-	-
46	2.3	2.4	2.1	2.1	1.6	1.7	1.3	1.2	-	-	-	-
48	-	2.0	1.7	1.7	1.3	1.3	-	-	-	-	-	-
50	-	-	1.3	1.3	-	-	-	-	-	-	-	-
θ	76~21	76~21	77~21	75~28	76~35	76~39	75~44	76~47	76~50	75~52	75~55	74~59
掛数	2	2	2	2	2	2	2	2	2	2	2	2
LK	54	55	62	63	68	69	73	74	76	77	78	79
ブーム長さ構成 (%)												
T1	0	0	0	0	0	0	0	0	45	45	90	100
T2	0	0	0	0	45	45	90	100	90	100	90	100
T3	45	45	90	100	90	100	90	100	90	100	90	100
T4	90	100	90	100	90	100	90	100	90	100	90	100
T5	90	100	90	100	90	100	90	100	90	100	90	100
T6	90	100	90	100	90	100	90	100	90	100	90	100

単位:t

LK:ブーム伸縮コード

ジブ長さ：9.0m
ジブオフセット角度：40°

アウトリガ張出幅：6.85m
カウンタウエイト：30.9t

作業半径 (m)	メインブーム長さ (m)											
	12.4	16.6	20.9	21.4	25.1	25.6	29.4	30.6	33.6	34.9	37.9	39.9
7	10.3	-	-	-	-	-	-	-	-	-	-	-
8	9.8	10.1	-	-	-	-	-	-	-	-	-	-
9	9.4	9.7	9.9	9.9	-	-	-	-	-	-	-	-
10	9.1	9.4	9.6	9.6	9.8	9.8	-	-	-	-	-	-
12	8.5	8.8	9.1	9.1	9.3	9.3	9.4	9.4	9.5	9.5	-	-
14	8.0	8.4	8.7	8.7	8.9	8.9	9.0	9.0	9.1	9.1	9.2	9.1
16	-	8.0	8.3	8.1	8.5	8.4	8.7	8.6	8.8	8.8	8.9	8.9
18	-	7.9	8.0	7.4	8.3	8.0	8.4	8.2	8.5	8.4	8.6	8.6
20	-	-	7.7	6.9	8.0	7.4	8.1	7.7	8.3	8.0	8.4	8.2
22	-	-	7.3	6.4	7.8	6.9	7.9	7.2	8.0	7.5	8.2	7.8
24	-	-	-	-	7.4	6.5	7.6	6.6	7.8	7.1	7.9	7.3
26	-	-	-	-	7.1	6.2	7.2	6.1	7.5	6.6	7.6	6.8
28	-	-	-	-	-	-	6.7	5.7	7.2	6.1	7.3	6.4
30	-	-	-	-	-	-	-	5.3	6.8	5.8	7.0	5.9
32	-	-	-	-	-	-	-	-	6.3	5.4	6.3	5.4
34	-	-	-	-	-	-	-	-	-	5.1	5.5	5.1
36	-	-	-	-	-	-	-	-	-	-	4.9	4.7
38	-	-	-	-	-	-	-	-	-	-	-	4.4
θ	82~55	81~49	80~44	80~46	79~41	80~42	77~45	78~41	79~42	79~39	77~40	78~39
掛数	2	2	2	2	2	2	2	2	2	2	2	2
LK	1	7	13	14	20	21	28	29	36	37	45	46

単位:t

LK:ブーム伸縮コード

作業半径 (m)	メインブーム長さ (m)											
	42.1	44.2	46.4	49.2	50.6	53.5	54.9	58.5	59.1	62.7	63.4	67.8
14	9.2	-	-	-	-	-	-	-	-	-	-	-
16	8.9	8.9	9.0	-	-	-	-	-	-	-	-	-
18	8.7	8.6	8.7	8.7	8.7	8.7	8.8	-	-	-	-	-
20	8.5	8.3	8.5	8.3	8.6	8.3	8.6	8.3	8.6	-	-	-
22	8.3	7.9	8.3	7.9	8.4	8.0	8.4	8.0	8.4	7.9	8.4	-
24	8.1	7.5	8.2	7.5	8.2	7.7	8.2	7.7	8.3	7.7	8.3	7.8
26	7.8	7.1	8.0	7.1	8.1	7.2	8.0	7.4	7.9	7.4	7.2	6.9
28	7.5	6.7	7.7	6.7	7.4	6.8	7.1	7.0	6.7	6.7	6.1	5.8
30	6.9	6.3	6.7	6.2	6.4	6.4	6.1	6.1	5.8	5.7	5.2	4.9
32	6.1	5.9	5.9	5.8	5.6	5.6	5.3	5.3	4.9	4.9	4.4	4.1
34	5.3	5.4	5.2	5.2	4.9	4.9	4.6	4.6	4.2	4.1	3.6	3.4
36	4.7	4.7	4.5	4.5	4.2	4.2	4.0	3.9	3.6	3.5	2.9	2.7
38	4.1	4.2	3.9	4.0	3.7	3.7	3.4	3.4	3.0	2.9	2.3	2.2
40	3.6	3.7	3.4	3.5	3.2	3.2	2.9	2.9	2.4	2.3	1.8	1.6
42	-	-	3.0	3.0	2.7	2.7	2.3	2.3	1.9	1.8	1.3	1.1
44	-	-	-	2.6	2.2	2.2	1.9	1.8	1.4	1.4	-	-
46	-	-	-	2.1	1.7	1.8	1.4	1.4	-	-	-	-
48	-	-	-	-	-	1.4	-	-	-	-	-	-
θ	78~38	76~42	75~41	76~38	76~40	77~40	77~45	76~48	76~51	75~54	75~56	74~59
掛数	2	2	2	2	2	2	2	2	2	2	2	2
LK	54	55	62	63	68	69	73	74	76	77	78	79

単位:t

LK:ブーム伸縮コード

ジブ長さ：9.0m
ジブオフセット角度：0°

アウトリガ張出幅：6.85m
カウンタウエイト：25.2t

作業半径 (m)	メインブーム長さ (m)												
	12.4	16.6	20.9	21.4	25.1	25.6	29.4	30.6	33.6	34.9	37.9	39.9	
3	19.7	19.1	-	-	-	-	-	-	-	-	-	-	
3.5	19.7	19.1	-	-	-	-	-	-	-	-	-	-	
4	19.7	19.1	19.1	19.0	-	-	-	-	-	-	-	-	
4.5	19.7	19.1	19.1	18.9	-	-	-	-	-	-	-	-	
5	19.6	19.1	19.1	18.8	19.7	19.7	-	-	-	-	-	-	
6	19.5	19.0	19.1	18.1	19.6	19.5	19.7	-	-	-	-	-	
7	19.1	18.8	18.7	17.3	19.1	18.1	19.7	18.4	19.6	-	-	-	
8	17.5	18.6	17.4	16.0	18.5	16.7	18.8	17.1	19.1	17.4	-	-	
9	16.0	18.1	16.2	14.7	17.5	15.6	17.7	16.0	18.3	16.3	18.1	16.0	
10	14.4	16.9	15.0	13.5	16.4	14.6	16.6	14.8	17.2	15.3	17.1	15.1	
12	12.3	14.6	13.2	11.7	14.2	12.6	14.8	13.1	15.3	13.4	15.4	13.5	
14	10.6	12.6	11.6	10.3	12.7	11.2	13.0	11.5	13.8	12.1	13.9	12.1	
16	9.4	11.3	10.1	8.9	11.4	10.1	11.7	10.1	12.3	10.8	12.8	11.1	
18	8.2	10.0	9.2	8.1	10.2	9.0	10.6	9.2	11.2	9.7	11.6	10.0	
20	-	9.1	8.4	7.4	9.3	8.2	9.5	8.3	10.3	8.9	10.6	9.0	
22	-	8.2	7.6	6.6	8.6	7.6	8.6	7.4	9.4	8.2	9.8	8.3	
24	-	-	7.1	6.2	7.9	6.9	8.0	6.8	8.6	7.4	8.5	7.6	
26	-	-	6.5	5.7	7.3	6.4	7.3	6.3	7.5	6.8	7.3	7.0	
28	-	-	-	-	6.7	6.0	6.7	5.8	6.5	6.4	6.4	6.3	
30	-	-	-	-	5.9	5.6	5.9	5.3	5.7	5.8	5.6	5.6	
32	-	-	-	-	-	-	5.2	5.0	5.1	5.1	4.9	4.9	
34	-	-	-	-	-	-	4.7	4.6	4.5	4.5	4.3	4.3	
36	-	-	-	-	-	-	-	-	3.9	4.0	3.8	3.8	
38	-	-	-	-	-	-	-	-	3.5	3.5	3.3	3.3	
40	-	-	-	-	-	-	-	-	-	3.1	2.9	2.9	
42	-	-	-	-	-	-	-	-	-	-	2.6	2.6	
44	-	-	-	-	-	-	-	-	-	-	-	2.2	
θ	78~18	80~18	79~19	79~22	79~19	79~21	79~19	78~24	78~19	77~15	77~19	78~18	
掛数	2	2	2	2	2	2	2	2	2	2	2	2	
LK	1	7	13	14	20	21	28	29	36	37	45	46	

ブーム長さ構成 (%)												
T1	0	0	0	0	0	0	0	0	0	0	0	0
T2	0	0	0	0	0	0	0	0	0	0	0	0
T3	0	0	0	0	0	0	0	0	0	0	0	0
T4	0	0	0	0	0	0	0	0	45	45	90	100
T5	0	0	0	0	45	45	90	100	90	100	90	100
T6	0	45	90	100	90	100	90	100	90	100	90	100

単位:t

LK:ブーム伸縮コード

作業半径 (m)	メインブーム長さ (m)												
	42.1	44.2	46.4	49.2	50.6	53.5	54.9	58.5	59.1	62.7	63.4	67.8	
10	17.1	15.0	-	-	-	-	-	-	-	-	-	-	
12	15.6	13.6	15.3	12.9	15.2	-	-	-	-	-	-	-	
14	14.1	12.4	14.1	12.1	14.0	11.7	13.4	-	11.7	-	-	-	
16	13.0	11.2	12.9	11.2	13.0	11.0	12.8	10.4	11.7	9.5	10.0	-	
18	12.0	10.4	11.9	10.3	12.1	10.3	11.5	9.8	10.4	9.4	9.4	7.9	
20	11.0	9.5	10.9	9.5	10.5	9.5	9.7	9.3	8.7	8.4	7.8	7.4	
22	9.5	8.6	9.2	8.7	8.8	8.8	8.3	8.0	7.3	7.1	6.4	6.1	
24	8.2	8.0	7.9	7.9	7.5	7.5	7.1	6.8	6.1	5.9	5.3	5.0	
26	7.0	7.0	6.8	6.7	6.4	6.4	6.0	5.8	5.1	4.9	4.3	4.0	
28	6.1	6.1	5.8	5.8	5.4	5.4	5.1	4.9	4.2	4.1	3.5	3.2	
30	5.3	5.3	5.0	5.0	4.7	4.6	4.3	4.1	3.5	3.3	2.7	2.5	
32	4.6	4.6	4.3	4.3	4.0	4.0	3.6	3.4	2.8	2.7	2.1	1.8	
34	4.0	4.0	3.8	3.7	3.4	3.4	3.0	2.8	2.2	2.1	1.5	1.2	
36	3.5	3.5	3.2	3.2	2.8	2.8	2.4	2.3	1.7	1.5	-	-	
38	3.0	3.0	2.8	2.7	2.3	2.3	1.9	1.8	1.2	1.1	-	-	
40	2.6	2.6	2.3	2.3	1.8	1.8	1.4	1.3	-	-	-	-	
42	2.2	2.2	1.9	1.8	1.4	1.4	-	-	-	-	-	-	
44	1.8	1.8	1.5	1.4	-	-	-	-	-	-	-	-	
46	1.5	1.5	1.1	1.1	-	-	-	-	-	-	-	-	
48	-	1.2	-	-	-	-	-	-	-	-	-	-	
θ	77~19	77~19	76~30	77~34	77~43	76~45	76~49	75~52	77~54	76~56	76~59	75~61	
掛数	2	2	2	2	2	2	2	2	2	2	2	2	
LK	54	55	62	63	68	69	73	74	76	77	78	79	

単位:t

LK:ブーム伸縮コード

ジブ長さ：9.0m
ジブオフセット角度：20°

アウトリガ張出幅：6.85m
カウンタウエイト：25.2t

作業半径 (m)	メインブーム長さ (m)											
	12.4	16.6	20.9	21.4	25.1	25.6	29.4	30.6	33.6	34.9	37.9	39.9
5	15.5	-	-	-	-	-	-	-	-	-	-	-
6	14.3	15.0	-	-	-	-	-	-	-	-	-	-
7	13.3	14.1	14.4	14.5	-	-	-	-	-	-	-	-
8	12.5	13.2	13.7	13.6	14.1	14.0	-	-	-	-	-	-
9	11.7	12.6	13.0	12.7	13.5	13.2	13.6	13.3	-	-	-	-
10	11.0	11.9	12.5	11.9	12.9	12.5	13.1	12.6	13.3	12.7	-	-
12	9.9	10.8	11.5	10.6	11.9	11.1	12.2	11.4	12.5	11.6	12.5	11.6
14	9.0	9.9	10.5	9.4	11.1	10.0	11.4	10.4	11.7	10.7	11.8	10.7
16	8.3	9.2	9.6	8.5	10.3	9.1	10.6	9.6	11.0	9.9	11.2	10.0
18	-	8.5	8.7	7.7	9.5	8.4	9.8	8.7	10.3	9.1	10.5	9.3
20	-	8.1	8.0	7.1	8.7	7.7	9.1	8.0	9.6	8.4	9.9	8.7
22	-	-	7.4	6.5	8.1	7.1	8.4	7.3	9.0	7.8	9.2	8.1
24	-	-	6.9	6.0	7.6	6.6	7.7	6.6	8.3	7.2	8.6	7.5
26	-	-	6.5	5.7	7.1	6.2	7.2	6.2	7.7	6.7	7.7	6.9
28	-	-	-	-	6.8	5.9	6.7	5.7	6.8	6.2	6.7	6.4
30	-	-	-	-	6.0	5.6	6.1	5.3	6.0	5.8	5.9	5.8
32	-	-	-	-	-	-	5.4	4.9	5.3	5.3	5.1	5.2
34	-	-	-	-	-	-	4.7	4.6	4.6	4.7	4.5	4.5
36	-	-	-	-	-	-	-	4.1	4.1	4.0	4.0	4.0
38	-	-	-	-	-	-	-	3.6	3.6	3.5	3.5	3.5
40	-	-	-	-	-	-	-	-	-	3.0	3.0	3.0
42	-	-	-	-	-	-	-	-	-	2.6	2.7	2.7
44	-	-	-	-	-	-	-	-	-	-	2.3	2.3
θ	80~40	80~36	79~23	79~26	79~22	79~25	79~22	79~27	78~21	79~26	77~21	77~21
掛数	2	2	2	2	2	2	2	2	2	2	2	2
LK	1	7	13	14	20	21	28	29	36	37	45	46
ブーム長さ構成 (%)												
T1	0	0	0	0	0	0	0	0	0	0	0	0
T2	0	0	0	0	0	0	0	0	0	0	0	0
T3	0	0	0	0	0	0	0	0	0	0	0	0
T4	0	0	0	0	0	0	0	0	45	45	90	100
T5	0	0	0	0	45	45	90	100	90	100	90	100
T6	0	45	90	100	90	100	90	100	90	100	90	100

単位:t

LK:ブーム伸縮コード

作業半径 (m)	メインブーム長さ (m)											
	42.1	44.2	46.4	49.2	50.6	53.5	54.9	58.5	59.1	62.7	63.4	67.8
14	11.9	10.8	12.0	-	-	-	-	-	-	-	-	-
16	11.3	10.1	11.4	10.1	11.4	10.1	-	-	-	-	-	-
18	10.7	9.5	10.7	9.5	10.8	9.5	10.7	9.4	10.7	-	-	-
20	10.1	8.9	10.1	9.0	10.2	9.0	10.2	8.9	9.7	8.9	8.8	-
22	9.5	8.3	9.6	8.4	9.5	8.5	9.1	8.5	8.2	7.9	7.3	7.0
24	8.6	7.8	8.4	7.8	8.1	8.0	7.8	7.5	6.9	6.7	6.1	5.8
26	7.5	7.2	7.2	7.2	6.9	6.9	6.6	6.4	5.8	5.6	5.1	4.8
28	6.5	6.5	6.2	6.2	5.9	5.9	5.6	5.5	4.9	4.7	4.2	3.9
30	5.6	5.6	5.4	5.4	5.1	5.1	4.8	4.7	4.1	3.9	3.4	3.1
32	4.9	4.9	4.7	4.7	4.3	4.3	4.0	3.9	3.4	3.2	2.7	2.4
34	4.3	4.3	4.1	4.0	3.7	3.7	3.4	3.3	2.7	2.6	2.0	1.8
36	3.7	3.7	3.5	3.5	3.2	3.2	2.9	2.7	2.1	2.0	1.5	1.3
38	3.2	3.2	3.0	3.0	2.7	2.7	2.3	2.2	1.6	1.5	-	-
40	2.8	2.8	2.6	2.5	2.1	2.1	1.8	1.7	1.1	1.0	-	-
42	2.4	2.4	2.1	2.1	1.7	1.7	1.3	1.2	-	-	-	-
44	1.9	2.0	1.7	1.7	1.2	1.2	-	-	-	-	-	-
46	1.5	1.6	1.3	1.3	-	-	-	-	-	-	-	-
48	-	1.2	-	-	-	-	-	-	-	-	-	-
θ	76~21	76~21	77~32	75~37	76~42	76~45	75~49	76~52	76~54	75~57	75~61	74~63
掛数	2	2	2	2	2	2	2	2	2	2	2	2
LK	54	55	62	63	68	69	73	74	76	77	78	79
ブーム長さ構成 (%)												
T1	0	0	0	0	0	0	0	0	45	45	90	100
T2	0	0	0	0	45	45	90	100	90	100	90	100
T3	45	45	90	100	90	100	90	100	90	100	90	100
T4	90	100	90	100	90	100	90	100	90	100	90	100
T5	90	100	90	100	90	100	90	100	90	100	90	100
T6	90	100	90	100	90	100	90	100	90	100	90	100

単位:t

LK:ブーム伸縮コード

ジブ長さ：9.0m
ジブオフセット角度：40°

アウトリガ張出幅：6.85m
カウンタウエイト：25.2t

作業半径 (m)	メインブーム長さ (m)											
	12.4	16.6	20.9	21.4	25.1	25.6	29.4	30.6	33.6	34.9	37.9	39.9
7	10.3	-	-	-	-	-	-	-	-	-	-	-
8	9.8	10.1	-	-	-	-	-	-	-	-	-	-
9	9.4	9.7	9.9	9.9	-	-	-	-	-	-	-	-
10	9.1	9.4	9.6	9.6	9.8	9.8	-	-	-	-	-	-
12	8.5	8.8	9.1	9.1	9.3	9.3	9.4	9.4	9.5	9.5	-	-
14	8.0	8.4	8.7	8.7	8.9	8.9	9.0	9.0	9.1	9.1	9.2	9.1
16	-	8.0	8.3	8.1	8.5	8.4	8.7	8.6	8.8	8.8	8.9	8.9
18	-	7.9	8.0	7.4	8.3	8.0	8.4	8.2	8.5	8.4	8.6	8.6
20	-	-	7.7	6.9	8.0	7.4	8.1	7.7	8.3	8.0	8.4	8.2
22	-	-	7.3	6.4	7.8	6.9	7.9	7.2	8.0	7.5	8.2	7.8
24	-	-	-	-	7.4	6.5	7.6	6.6	7.8	7.1	7.9	7.3
26	-	-	-	-	7.1	6.2	7.2	6.1	7.5	6.6	7.6	6.8
28	-	-	-	-	-	-	6.7	5.7	7.0	6.1	7.0	6.4
30	-	-	-	-	-	-	-	5.3	6.1	5.8	6.1	5.9
32	-	-	-	-	-	-	-	-	5.4	5.4	5.3	5.3
34	-	-	-	-	-	-	-	-	-	4.7	4.6	4.7
36	-	-	-	-	-	-	-	-	-	-	4.0	4.1
38	-	-	-	-	-	-	-	-	-	-	-	3.6
θ	82~55	81~49	80~44	80~46	79~41	80~42	77~45	78~41	79~42	79~39	77~40	78~39
掛数	2	2	2	2	2	2	2	2	2	2	2	2
LK	1	7	13	14	20	21	28	29	36	37	45	46
ブーム長さ構成(%)												
T1	0	0	0	0	0	0	0	0	0	0	0	0
T2	0	0	0	0	0	0	0	0	0	0	0	0
T3	0	0	0	0	0	0	0	0	0	0	0	0
T4	0	0	0	0	0	0	0	0	45	45	90	100
T5	0	0	0	0	45	45	90	100	90	100	90	100
T6	0	45	90	100	90	100	90	100	90	100	90	100

単位:t

LK:ブーム伸縮コード

作業半径 (m)	メインブーム長さ (m)											
	42.1	44.2	46.4	49.2	50.6	53.5	54.9	58.5	59.1	62.7	63.4	67.8
14	9.2	-	-	-	-	-	-	-	-	-	-	-
16	8.9	8.9	9.0	-	-	-	-	-	-	-	-	-
18	8.7	8.6	8.7	8.7	8.7	8.7	8.8	-	-	-	-	-
20	8.5	8.3	8.5	8.3	8.6	8.3	8.6	8.3	8.6	-	-	-
22	8.3	7.9	8.3	7.9	8.4	8.0	8.4	8.0	8.4	7.9	8.1	-
24	8.1	7.5	8.2	7.5	8.2	7.7	8.2	7.7	7.6	7.4	6.8	6.5
26	7.8	7.1	7.6	7.1	7.3	7.2	7.0	7.0	6.4	6.2	5.7	5.4
28	6.7	6.7	6.5	6.5	6.2	6.3	6.0	6.0	5.4	5.3	4.7	4.5
30	5.9	5.9	5.7	5.7	5.4	5.4	5.1	5.1	4.6	4.4	3.9	3.6
32	5.1	5.1	4.9	4.9	4.6	4.6	4.3	4.3	3.8	3.6	3.1	2.9
34	4.4	4.5	4.2	4.2	3.9	4.0	3.7	3.6	3.1	3.0	2.4	2.2
36	3.8	3.9	3.7	3.7	3.4	3.4	3.1	3.0	2.5	2.4	1.8	1.6
38	3.3	3.4	3.1	3.2	2.8	2.9	2.5	2.5	1.9	1.8	1.3	1.1
40	2.9	2.9	2.7	2.7	2.3	2.3	2.0	2.0	1.4	1.3	-	-
42	-	-	2.2	2.2	1.8	1.8	1.5	1.5	-	-	-	-
44	-	-	-	1.8	1.4	1.4	1.0	1.0	-	-	-	-
46	-	-	-	1.3	-	-	-	-	-	-	-	-
θ	78~38	76~42	75~41	76~38	76~43	77~46	77~48	76~51	76~56	75~58	75~60	74~62
掛数	2	2	2	2	2	2	2	2	2	2	2	2
LK	54	55	62	63	68	69	73	74	76	77	78	79
ブーム長さ構成(%)												
T1	0	0	0	0	0	0	0	0	45	45	90	100
T2	0	0	0	0	45	45	90	100	90	100	90	100
T3	45	45	90	100	90	100	90	100	90	100	90	100
T4	90	100	90	100	90	100	90	100	90	100	90	100
T5	90	100	90	100	90	100	90	100	90	100	90	100
T6	90	100	90	100	90	100	90	100	90	100	90	100

単位:t

LK:ブーム伸縮コード

ジブ長さ：9.0m
ジブオフセット角度：0°

アウトリガ張出幅：6.85m
カウンタウエイト：22.1t

作業半径 (m)	メインブーム長さ (m)											
	12.4	16.6	20.9	21.4	25.1	25.6	29.4	30.6	33.6	34.9	37.9	39.9
3	19.7	19.1	-	-	-	-	-	-	-	-	-	-
3.5	19.7	19.1	-	-	-	-	-	-	-	-	-	-
4	19.7	19.1	19.1	19.0	-	-	-	-	-	-	-	-
4.5	19.7	19.1	19.1	18.9	-	-	-	-	-	-	-	-
5	19.6	19.1	19.1	18.8	19.7	19.7	-	-	-	-	-	-
6	19.5	19.0	19.1	18.1	19.6	19.5	19.7	-	-	-	-	-
7	19.1	18.8	18.7	17.3	19.1	18.1	19.7	18.4	19.6	-	-	-
8	17.5	18.6	17.4	16.0	18.5	16.7	18.8	17.1	19.1	17.4	-	-
9	16.0	18.1	16.2	14.7	17.5	15.6	17.7	16.0	18.3	16.3	18.1	16.0
10	14.4	16.9	15.0	13.5	16.4	14.6	16.6	14.8	17.2	15.3	17.1	15.1
12	12.3	14.6	13.2	11.7	14.2	12.6	14.8	13.1	15.3	13.4	15.4	13.5
14	10.6	12.6	11.6	10.3	12.7	11.2	13.0	11.5	13.8	12.1	13.9	12.1
16	9.4	11.3	10.1	8.9	11.4	10.1	11.7	10.1	12.3	10.8	12.8	11.1
18	8.2	10.0	9.2	8.1	10.2	9.0	10.6	9.2	11.2	9.7	11.6	10.0
20	-	9.1	8.4	7.4	9.3	8.2	9.5	8.3	10.3	8.9	10.6	9.0
22	-	8.2	7.6	6.6	8.6	7.6	8.6	7.4	9.1	8.2	9.0	8.3
24	-	-	7.1	6.2	7.9	6.9	8.0	6.8	7.9	7.4	7.7	7.6
26	-	-	6.5	5.7	7.0	6.4	7.0	6.3	6.8	6.8	6.6	6.6
28	-	-	-	-	6.1	6.0	6.1	5.8	5.9	5.9	5.7	5.7
30	-	-	-	-	5.4	5.4	5.3	5.3	5.2	5.2	5.0	5.0
32	-	-	-	-	-	-	4.7	4.7	4.5	4.5	4.3	4.3
34	-	-	-	-	-	-	4.1	4.2	3.9	4.0	3.8	3.8
36	-	-	-	-	-	-	-	3.5	3.5	3.3	3.3	3.3
38	-	-	-	-	-	-	-	3.0	3.1	2.9	2.9	2.9
40	-	-	-	-	-	-	-	-	2.7	2.5	2.5	2.5
42	-	-	-	-	-	-	-	-	-	2.1	2.1	2.1
44	-	-	-	-	-	-	-	-	-	-	-	1.7
θ	78~18	80~18	79~19	79~22	79~19	79~21	79~19	78~24	78~19	77~15	77~19	78~18
掛数	2	2	2	2	2	2	2	2	2	2	2	2
LK	1	7	13	14	20	21	28	29	36	37	45	46

作業半径 (m)	メインブーム長さ (m)											
	42.1	44.2	46.4	49.2	50.6	53.5	54.9	58.5	59.1	62.7	63.4	67.8
10	17.1	15.0	-	-	-	-	-	-	-	-	-	-
12	15.6	13.6	15.3	12.9	15.2	-	-	-	-	-	-	-
14	14.1	12.4	14.1	12.1	14.0	11.7	13.4	-	11.7	-	-	-
16	13.0	11.2	12.9	11.2	13.0	11.0	12.3	10.4	11.1	9.5	10.0	-
18	12.0	10.4	11.9	10.3	11.2	10.3	10.3	9.8	9.2	8.9	8.2	7.8
20	10.3	9.5	10.0	9.5	9.5	9.3	8.6	8.3	7.6	7.4	6.7	6.3
22	8.7	8.6	8.4	8.4	8.0	7.9	7.3	7.0	6.3	6.1	5.5	5.1
24	7.4	7.4	7.1	7.1	6.7	6.7	6.1	5.9	5.2	5.0	4.4	4.1
26	6.3	6.3	6.1	6.0	5.7	5.7	5.2	4.9	4.3	4.1	3.5	3.2
28	5.4	5.5	5.2	5.2	4.8	4.8	4.3	4.1	3.5	3.3	2.7	2.4
30	4.7	4.7	4.4	4.4	4.1	4.1	3.6	3.4	2.7	2.6	2.0	1.7
32	4.1	4.1	3.8	3.8	3.4	3.4	2.9	2.7	2.1	2.0	1.4	1.1
34	3.5	3.5	3.2	3.2	2.8	2.8	2.3	2.1	1.5	1.4	-	-
36	3.0	3.0	2.7	2.7	2.3	2.3	1.8	1.6	1.0	-	-	-
38	2.6	2.6	2.2	2.2	1.8	1.7	1.3	1.2	-	-	-	-
40	2.1	2.1	1.8	1.7	1.3	1.3	-	-	-	-	-	-
42	1.7	1.7	1.4	1.3	-	-	-	-	-	-	-	-
44	1.3	1.3	1.0	-	-	-	-	-	-	-	-	-
46	1.0	1.0	-	-	-	-	-	-	-	-	-	-
θ	77~19	77~25	76~34	77~41	77~45	76~48	76~51	75~54	77~56	76~60	76~62	75~64
掛数	2	2	2	2	2	2	2	2	2	2	2	2
LK	54	55	62	63	68	69	73	74	76	77	78	79

LK: ブーム伸縮コード

ブーム長さ構成 (%)												
T1	0	0	0	0	0	0	0	0	0	0	0	0
T2	0	0	0	0	0	0	0	0	0	0	0	0
T3	0	0	0	0	0	0	0	0	0	0	0	0
T4	0	0	0	0	0	0	0	0	45	45	90	100
T5	0	0	0	0	45	45	90	100	90	100	90	100
T6	0	45	90	100	90	100	90	100	90	100	90	100

単位:t

LK: ブーム伸縮コード

単位:t

ジブ長さ：9.0m
ジブオフセット角度：20°

アウトリガ張出幅：6.85m
カウンタウエイト：22.1t

作業半径 (m)	メインブーム長さ (m)											
	12.4	16.6	20.9	21.4	25.1	25.6	29.4	30.6	33.6	34.9	37.9	39.9
5	15.5	-	-	-	-	-	-	-	-	-	-	-
6	14.3	15.0	-	-	-	-	-	-	-	-	-	-
7	13.3	14.1	14.4	14.5	-	-	-	-	-	-	-	-
8	12.5	13.2	13.7	13.6	14.1	14.0	-	-	-	-	-	-
9	11.7	12.6	13.0	12.7	13.5	13.2	13.6	13.3	-	-	-	-
10	11.0	11.9	12.5	11.9	12.9	12.5	13.1	12.6	13.3	12.7	-	-
12	9.9	10.8	11.5	10.6	11.9	11.1	12.2	11.4	12.5	11.6	12.5	11.6
14	9.0	9.9	10.5	9.4	11.1	10.0	11.4	10.4	11.7	10.7	11.8	10.7
16	8.3	9.2	9.6	8.5	10.3	9.1	10.6	9.6	11.0	9.9	11.2	10.0
18	-	8.5	8.7	7.7	9.5	8.4	9.8	8.7	10.3	9.1	10.5	9.3
20	-	8.1	8.0	7.1	8.7	7.7	9.1	8.0	9.6	8.4	9.9	8.7
22	-	-	7.4	6.5	8.1	7.1	8.4	7.3	9.0	7.8	9.2	8.1
24	-	-	6.9	6.0	7.6	6.6	7.7	6.6	8.3	7.2	8.1	7.5
26	-	-	6.5	5.7	7.1	6.2	7.2	6.2	7.1	6.7	7.0	6.9
28	-	-	-	-	6.3	5.9	6.3	5.7	6.2	6.2	6.1	6.1
30	-	-	-	-	5.4	5.5	5.5	5.3	5.4	5.4	5.3	5.3
32	-	-	-	-	-	-	4.8	4.9	4.7	4.7	4.6	4.6
34	-	-	-	-	-	-	4.2	4.3	4.1	4.1	4.0	4.0
36	-	-	-	-	-	-	-	3.6	3.6	3.5	3.5	3.5
38	-	-	-	-	-	-	-	3.1	3.2	3.0	3.0	3.0
40	-	-	-	-	-	-	-	-	-	2.6	2.6	2.6
42	-	-	-	-	-	-	-	-	-	2.2	2.2	2.2
44	-	-	-	-	-	-	-	-	-	-	1.8	1.8
θ	80~40	80~36	79~23	79~26	79~22	79~25	79~22	79~27	78~21	79~26	77~21	77~21
掛数	2	2	2	2	2	2	2	2	2	2	2	2
LK	1	7	13	14	20	21	28	29	36	37	45	46
ブーム長さ構成 (%)												
T1	0	0	0	0	0	0	0	0	0	0	0	0
T2	0	0	0	0	0	0	0	0	0	0	0	0
T3	0	0	0	0	0	0	0	0	0	0	0	0
T4	0	0	0	0	0	0	0	0	45	45	90	100
T5	0	0	0	0	45	45	90	100	90	100	90	100
T6	0	45	90	100	90	100	90	100	90	100	90	100

単位:t

LK:ブーム伸縮コード

作業半径 (m)	メインブーム長さ (m)											
	42.1	44.2	46.4	49.2	50.6	53.5	54.9	58.5	59.1	62.7	63.4	67.8
14	11.9	10.8	12.0	-	-	-	-	-	-	-	-	-
16	11.3	10.1	11.4	10.1	11.4	10.1	-	-	-	-	-	-
18	10.7	9.5	10.7	9.5	10.8	9.5	10.7	9.4	10.3	-	-	-
20	10.1	8.9	10.1	9.0	10.2	9.0	9.5	8.9	8.6	8.3	7.7	-
22	9.2	8.3	9.0	8.4	8.6	8.5	8.1	7.8	7.2	7.0	6.4	6.0
24	7.9	7.8	7.6	7.6	7.3	7.3	6.9	6.6	6.0	5.8	5.2	4.9
26	6.8	6.8	6.5	6.5	6.2	6.2	5.8	5.6	5.0	4.8	4.2	4.0
28	5.8	5.8	5.6	5.6	5.3	5.3	4.9	4.7	4.1	3.9	3.4	3.1
30	5.0	5.0	4.8	4.8	4.5	4.5	4.1	3.9	3.3	3.2	2.6	2.4
32	4.3	4.4	4.1	4.1	3.8	3.8	3.4	3.2	2.7	2.5	2.0	1.7
34	3.8	3.8	3.5	3.5	3.2	3.2	2.8	2.6	2.0	1.9	1.4	1.2
36	3.2	3.3	3.0	3.0	2.7	2.7	2.2	2.1	1.5	1.4	-	-
38	2.8	2.8	2.5	2.5	2.1	2.1	1.7	1.6	1.0	-	-	-
40	2.3	2.3	2.0	2.0	1.6	1.6	1.2	1.1	-	-	-	-
42	1.9	1.9	1.6	1.6	1.2	1.2	-	-	-	-	-	-
44	1.5	1.5	1.2	1.2	-	-	-	-	-	-	-	-
46	1.1	1.1	-	-	-	-	-	-	-	-	-	-
θ	76~21	76~27	77~36	75~40	76~45	76~48	75~52	76~54	76~57	75~61	75~63	74~64
掛数	2	2	2	2	2	2	2	2	2	2	2	2
LK	54	55	62	63	68	69	73	74	76	77	78	79
ブーム長さ構成 (%)												
T1	0	0	0	0	0	0	0	0	45	45	90	100
T2	0	0	0	0	45	45	90	100	90	100	90	100
T3	45	45	90	100	90	100	90	100	90	100	90	100
T4	90	100	90	100	90	100	90	100	90	100	90	100
T5	90	100	90	100	90	100	90	100	90	100	90	100
T6	90	100	90	100	90	100	90	100	90	100	90	100

単位:t

LK:ブーム伸縮コード

ジブ長さ：9.0m
ジブオフセット角度：40°

アウトリガ張出幅：6.85m
カウンタウエイト：22.1t

作業半径 (m)	メインブーム長さ (m)											
	12.4	16.6	20.9	21.4	25.1	25.6	29.4	30.6	33.6	34.9	37.9	39.9
7	10.3	-	-	-	-	-	-	-	-	-	-	-
8	9.8	10.1	-	-	-	-	-	-	-	-	-	-
9	9.4	9.7	9.9	9.9	-	-	-	-	-	-	-	-
10	9.1	9.4	9.6	9.6	9.8	9.8	-	-	-	-	-	-
12	8.5	8.8	9.1	9.1	9.3	9.3	9.4	9.4	9.5	9.5	-	-
14	8.0	8.4	8.7	8.7	8.9	8.9	9.0	9.0	9.1	9.1	9.2	9.1
16	-	8.0	8.3	8.1	8.5	8.4	8.7	8.6	8.8	8.8	8.9	8.9
18	-	7.9	8.0	7.4	8.3	8.0	8.4	8.2	8.5	8.4	8.6	8.6
20	-	-	7.7	6.9	8.0	7.4	8.1	7.7	8.3	8.0	8.4	8.2
22	-	-	7.3	6.4	7.8	6.9	7.9	7.2	8.0	7.5	8.2	7.8
24	-	-	-	-	7.4	6.5	7.6	6.6	7.8	7.1	7.9	7.3
26	-	-	-	-	7.1	6.2	7.2	6.1	7.4	6.6	7.3	6.8
28	-	-	-	-	-	-	6.5	5.7	6.4	6.1	6.3	6.3
30	-	-	-	-	-	-	-	5.3	5.5	5.6	5.5	5.5
32	-	-	-	-	-	-	-	-	4.8	4.9	4.7	4.8
34	-	-	-	-	-	-	-	-	-	4.2	4.1	4.1
36	-	-	-	-	-	-	-	-	-	-	3.6	3.6
38	-	-	-	-	-	-	-	-	-	-	-	3.1
θ	82~55	81~49	80~44	80~46	79~41	80~42	77~45	78~41	79~42	79~39	77~40	78~39
掛数	2	2	2	2	2	2	2	2	2	2	2	2
LK	1	7	13	14	20	21	28	29	36	37	45	46
ブーム長さ構成(%)												
T1	0	0	0	0	0	0	0	0	0	0	0	0
T2	0	0	0	0	0	0	0	0	0	0	0	0
T3	0	0	0	0	0	0	0	0	0	0	0	0
T4	0	0	0	0	0	0	0	0	45	45	90	100
T5	0	0	0	0	45	45	90	100	90	100	90	100
T6	0	45	90	100	90	100	90	100	90	100	90	100

単位:t

LK:ブーム伸縮コード

作業半径 (m)	メインブーム長さ (m)											
	42.1	44.2	46.4	49.2	50.6	53.5	54.9	58.5	59.1	62.7	63.4	67.8
14	9.2	-	-	-	-	-	-	-	-	-	-	-
16	8.9	8.9	9.0	-	-	-	-	-	-	-	-	-
18	8.7	8.6	8.7	8.7	8.7	8.7	8.8	-	-	-	-	-
20	8.5	8.3	8.5	8.3	8.6	8.3	8.6	8.3	8.6	-	-	-
22	8.3	7.9	8.3	7.9	8.4	8.0	8.4	8.0	7.9	7.7	7.2	-
24	8.1	7.5	8.1	7.5	7.7	7.7	7.5	7.2	6.7	6.5	5.9	5.6
26	7.1	7.1	6.9	6.9	6.6	6.6	6.3	6.1	5.6	5.4	4.9	4.6
28	6.1	6.1	5.9	5.9	5.6	5.6	5.3	5.2	4.6	4.5	3.9	3.7
30	5.3	5.3	5.1	5.1	4.8	4.8	4.5	4.4	3.8	3.7	3.1	2.9
32	4.5	4.6	4.4	4.4	4.1	4.1	3.8	3.6	3.1	2.9	2.4	2.2
34	3.9	3.9	3.7	3.7	3.4	3.4	3.1	3.0	2.4	2.3	1.8	1.6
36	3.4	3.4	3.2	3.2	2.9	2.9	2.5	2.4	1.8	1.7	1.2	1.0
38	2.9	2.9	2.7	2.7	2.3	2.4	2.0	1.9	1.3	1.2	-	-
40	2.4	2.5	2.2	2.2	1.8	1.8	1.5	1.4	-	-	-	-
42	-	-	1.7	1.7	1.3	1.4	-	-	-	-	-	-
44	-	-	-	1.3	-	-	-	-	-	-	-	-
θ	78~38	76~42	75~41	76~41	76~46	77~49	77~53	76~56	76~58	75~60	75~62	74~64
掛数	2	2	2	2	2	2	2	2	2	2	2	2
LK	54	55	62	63	68	69	73	74	76	77	78	79
ブーム長さ構成(%)												
T1	0	0	0	0	0	0	0	45	45	90	100	100
T2	0	0	0	0	45	45	90	100	90	100	90	100
T3	45	45	90	100	90	100	90	100	90	100	90	100
T4	90	100	90	100	90	100	90	100	90	100	90	100
T5	90	100	90	100	90	100	90	100	90	100	90	100
T6	90	100	90	100	90	100	90	100	90	100	90	100

単位:t

LK:ブーム伸縮コード

ジブ長さ：9.0m
ジブオフセット角度：0°

アウトリガ張出幅：6.85m
カウンタウエイト：17.8t

作業半径 (m)	メインブーム長さ (m)												
	12.4	16.6	20.9	21.4	25.1	25.6	29.4	30.6	33.6	34.9	37.9	39.9	
3	19.7	19.1	-	-	-	-	-	-	-	-	-	-	
3.5	19.7	19.1	-	-	-	-	-	-	-	-	-	-	
4	19.7	19.1	19.1	19.0	-	-	-	-	-	-	-	-	
4.5	19.7	19.1	19.1	18.9	-	-	-	-	-	-	-	-	
5	19.6	19.1	19.1	18.8	19.7	19.7	-	-	-	-	-	-	
6	19.5	19.0	19.1	18.1	19.6	19.5	19.7	-	-	-	-	-	
7	19.1	18.8	18.7	17.3	19.1	18.1	19.7	18.4	19.6	-	-	-	
8	17.5	18.6	17.4	16.0	18.5	16.7	18.8	17.1	19.1	17.4	-	-	
9	16.0	18.1	16.2	14.7	17.5	15.6	17.7	16.0	18.3	16.3	18.1	16.0	
10	14.4	16.9	15.0	13.5	16.4	14.6	16.6	14.8	17.2	15.3	17.1	15.1	
12	12.3	14.6	13.2	11.7	14.2	12.6	14.8	13.1	15.3	13.4	15.4	13.5	
14	10.6	12.6	11.6	10.3	12.7	11.2	13.0	11.5	13.8	12.1	13.9	12.1	
16	9.4	11.3	10.1	8.9	11.4	10.1	11.7	10.1	12.3	10.8	12.8	11.1	
18	8.2	10.0	9.2	8.1	10.2	9.0	10.6	9.2	11.2	9.7	11.3	10.0	
20	-	9.1	8.4	7.4	9.3	8.2	9.5	8.3	9.6	8.9	9.4	9.0	
22	-	8.0	7.6	6.6	8.3	7.6	8.3	7.4	8.1	8.1	7.9	7.9	
24	-	-	7.1	6.2	7.1	6.9	7.1	6.8	6.9	6.9	6.8	6.8	
26	-	-	6.1	5.7	6.1	6.1	6.1	6.1	5.9	6.0	5.8	5.8	
28	-	-	-	-	5.3	5.3	5.3	5.3	5.1	5.1	5.0	5.0	
30	-	-	-	-	4.6	4.6	4.6	4.6	4.4	4.4	4.3	4.3	
32	-	-	-	-	-	-	4.0	4.0	3.8	3.8	3.7	3.7	
34	-	-	-	-	-	-	3.5	3.5	3.3	3.3	3.2	3.2	
36	-	-	-	-	-	-	-	2.9	2.9	2.7	2.7	2.7	
38	-	-	-	-	-	-	-	2.5	2.5	2.3	2.3	2.3	
40	-	-	-	-	-	-	-	-	2.1	1.9	1.8	1.8	
42	-	-	-	-	-	-	-	-	-	1.5	1.5	1.5	
44	-	-	-	-	-	-	-	-	-	-	-	1.1	

作業半径 (m)	メインブーム長さ (m)												
	42.1	44.2	46.4	49.2	50.6	53.5	54.9	58.5	59.1	62.7	63.4	67.8	
10	17.1	15.0	-	-	-	-	-	-	-	-	-	-	
12	15.6	13.6	15.3	12.9	15.2	-	-	-	-	-	-	-	
14	14.1	12.4	14.1	12.1	14.0	11.7	12.9	-	11.7	-	-	-	
16	13.0	11.2	12.7	11.2	11.6	11.0	10.6	10.2	9.5	9.1	8.5	-	
18	11.0	10.4	10.6	10.3	9.7	9.4	8.8	8.4	7.7	7.5	6.8	6.4	
20	9.1	9.1	8.8	8.8	8.1	7.9	7.3	7.0	6.3	6.1	5.4	5.1	
22	7.6	7.6	7.4	7.3	6.8	6.6	6.1	5.8	5.1	4.9	4.3	3.9	
24	6.4	6.5	6.2	6.2	5.7	5.6	5.0	4.8	4.1	3.9	3.3	3.0	
26	5.5	5.5	5.2	5.2	4.8	4.6	4.1	3.9	3.2	3.1	2.5	2.2	
28	4.7	4.7	4.4	4.4	4.0	3.9	3.3	3.1	2.5	2.3	1.7	1.5	
30	4.0	4.0	3.7	3.7	3.3	3.2	2.6	2.4	1.8	1.7	1.1	-	
32	3.4	3.4	3.1	3.1	2.7	2.6	2.0	1.8	1.2	1.1	-	-	
34	2.9	2.9	2.6	2.5	2.1	2.0	1.5	1.3	-	-	-	-	
36	2.4	2.4	2.0	2.0	1.6	1.5	1.0	-	-	-	-	-	
38	1.9	1.9	1.6	1.5	1.1	1.1	-	-	-	-	-	-	
40	1.5	1.5	1.1	1.1	-	-	-	-	-	-	-	-	
42	1.1	1.1	-	-	-	-	-	-	-	-	-	-	
θ	77~30	77~34	76~41	77~44	77~48	76~50	76~54	75~58	77~60	76~62	76~64	75~67	
掛数	2	2	2	2	2	2	2	2	2	2	2	2	
LK	54	55	62	63	68	69	73	74	76	77	78	79	
ブーム長さ構成(%)													
T1	0	0	0	0	0	0	0	0	45	45	90	100	
T2	0	0	0	0	0	0	0	0	45	45	90	100	
T3	45	45	90	100	90	100	90	100	90	100	90	100	
T4	90	100	90	100	90	100	90	100	90	100	90	100	
T5	90	100	90	100	90	100	90	100	90	100	90	100	
T6	90	100	90	100	90	100	90	100	90	100	90	100	

単位:t

LK: ブーム伸縮コード

θ	78~18	80~18	79~19	79~22	79~19	79~21	79~19	78~24	78~19	77~15	77~19	78~18
掛数	2	2	2	2	2	2	2	2	2	2	2	2
LK	1	7	13	14	20	21	28	29	36	37	45	46

ブーム長さ構成(%)												
T1	0	0	0	0	0	0	0	0	0	0	0	0
T2	0	0	0	0	0	0	0	0	0	0	0	0
T3	0	0	0	0	0	0	0	0	0	0	0	0
T4	0	0	0	0	0	0	0	0	45	45	90	100
T5	0	0	0	0	45	45	90	100	90	100	90	100
T6	0	45	90	100	90	100	90	100	90	100	90	100

単位:t

LK: ブーム伸縮コード

ジブ長さ：9.0m
ジブオフセット角度：20°

アウトリガ張出幅：6.85m
カウンタウエイト：17.8t

作業半径 (m)	メインブーム長さ (m)											
	12.4	16.6	20.9	21.4	25.1	25.6	29.4	30.6	33.6	34.9	37.9	39.9
5	15.5	-	-	-	-	-	-	-	-	-	-	-
6	14.3	15.0	-	-	-	-	-	-	-	-	-	-
7	13.3	14.1	14.4	14.5	-	-	-	-	-	-	-	-
8	12.5	13.2	13.7	13.6	14.1	14.0	-	-	-	-	-	-
9	11.7	12.6	13.0	12.7	13.5	13.2	13.6	13.3	-	-	-	-
10	11.0	11.9	12.5	11.9	12.9	12.5	13.1	12.6	13.3	12.7	-	-
12	9.9	10.8	11.5	10.6	11.9	11.1	12.2	11.4	12.5	11.6	12.5	11.6
14	9.0	9.9	10.5	9.4	11.1	10.0	11.4	10.4	11.7	10.7	11.8	10.7
16	8.3	9.2	9.6	8.5	10.3	9.1	10.6	9.6	11.0	9.9	11.2	10.0
18	-	8.5	8.7	7.7	9.5	8.4	9.8	8.7	10.3	9.1	10.5	9.3
20	-	8.1	8.0	7.1	8.7	7.7	9.1	8.0	9.6	8.4	9.9	8.7
22	-	-	7.4	6.5	8.1	7.1	8.4	7.3	8.6	7.8	8.5	8.1
24	-	-	6.9	6.0	7.4	6.6	7.5	6.6	7.3	7.2	7.2	7.2
26	-	-	6.2	5.7	6.4	6.2	6.4	6.2	6.3	6.3	6.2	6.2
28	-	-	-	-	5.5	5.5	5.5	5.6	5.4	5.4	5.3	5.3
30	-	-	-	-	4.7	4.8	4.8	4.8	4.7	4.7	4.6	4.6
32	-	-	-	-	-	-	4.2	4.2	4.0	4.1	3.9	3.9
34	-	-	-	-	-	-	3.6	3.6	3.5	3.5	3.4	3.4
36	-	-	-	-	-	-	-	-	3.0	3.0	2.9	2.9
38	-	-	-	-	-	-	-	-	2.5	2.6	2.5	2.5
40	-	-	-	-	-	-	-	-	-	2.0	2.0	2.0
42	-	-	-	-	-	-	-	-	-	1.6	1.6	1.6
44	-	-	-	-	-	-	-	-	-	-	1.2	1.2
θ	80~40	80~36	79~23	79~26	79~22	79~25	79~22	79~27	78~21	79~26	77~21	77~21
掛数	2	2	2	2	2	2	2	2	2	2	2	2
LK	1	7	13	14	20	21	28	29	36	37	45	46
ブーム長さ構成 (%)												
T1	0	0	0	0	0	0	0	0	0	0	0	0
T2	0	0	0	0	0	0	0	0	0	0	0	0
T3	0	0	0	0	0	0	0	0	0	0	0	0
T4	0	0	0	0	0	0	0	0	45	45	90	100
T5	0	0	0	0	45	45	90	100	90	100	90	100
T6	0	45	90	100	90	100	90	100	90	100	90	100

単位:t

LK:ブーム伸縮コード

作業半径 (m)	メインブーム長さ (m)											
	42.1	44.2	46.4	49.2	50.6	53.5	54.9	58.5	59.1	62.7	63.4	67.8
14	11.9	10.8	12.0	-	-	-	-	-	-	-	-	-
16	11.3	10.1	11.4	10.1	11.4	10.1	-	-	-	-	-	-
18	10.7	9.5	10.7	9.5	10.6	9.5	9.8	9.4	8.8	-	-	-
20	9.7	8.9	9.5	9.0	9.0	8.8	8.2	7.9	7.3	7.0	6.4	-
22	8.2	8.2	8.0	7.9	7.6	7.4	6.9	6.6	6.0	5.8	5.2	4.9
24	6.9	7.0	6.7	6.7	6.4	6.3	5.7	5.5	4.9	4.7	4.1	3.8
26	5.9	5.9	5.7	5.7	5.3	5.3	4.8	4.5	3.9	3.8	3.2	2.9
28	5.0	5.1	4.8	4.8	4.5	4.4	3.9	3.7	3.1	3.0	2.4	2.2
30	4.3	4.3	4.1	4.1	3.7	3.7	3.2	3.0	2.4	2.3	1.7	1.5
32	3.7	3.7	3.4	3.4	3.1	3.0	2.5	2.4	1.8	1.7	1.1	-
34	3.1	3.1	2.9	2.9	2.5	2.4	2.0	1.8	1.2	1.1	-	-
36	2.6	2.7	2.4	2.4	1.9	1.9	1.4	1.3	-	-	-	-
38	2.1	2.2	1.9	1.8	1.4	1.4	-	-	-	-	-	-
40	1.7	1.7	1.4	1.4	-	-	-	-	-	-	-	-
42	1.3	1.3	-	-	-	-	-	-	-	-	-	-
θ	76~33	76~37	77~44	75~47	76~51	76~53	75~56	76~58	76~61	75~62	75~65	74~68
掛数	2	2	2	2	2	2	2	2	2	2	2	2
LK	54	55	62	63	68	69	73	74	76	77	78	79
ブーム長さ構成 (%)												
T1	0	0	0	0	0	0	0	0	45	45	90	100
T2	0	0	0	0	45	45	90	100	90	100	90	100
T3	45	45	90	100	90	100	90	100	90	100	90	100
T4	90	100	90	100	90	100	90	100	90	100	90	100
T5	90	100	90	100	90	100	90	100	90	100	90	100
T6	90	100	90	100	90	100	90	100	90	100	90	100

単位:t

LK:ブーム伸縮コード

ジブ長さ：9.0m
ジブオフセット角度：40°

アウトリガ張出幅：6.85m
カウンタウエイト：17.8t

作業半径 (m)	メインブーム長さ (m)											
	12.4	16.6	20.9	21.4	25.1	25.6	29.4	30.6	33.6	34.9	37.9	39.9
7	10.3	-	-	-	-	-	-	-	-	-	-	-
8	9.8	10.1	-	-	-	-	-	-	-	-	-	-
9	9.4	9.7	9.9	9.9	-	-	-	-	-	-	-	-
10	9.1	9.4	9.6	9.6	9.8	9.8	-	-	-	-	-	-
12	8.5	8.8	9.1	9.1	9.3	9.3	9.4	9.4	9.5	9.5	-	-
14	8.0	8.4	8.7	8.7	8.9	8.9	9.0	9.0	9.1	9.1	9.2	9.1
16	-	8.0	8.3	8.1	8.5	8.4	8.7	8.6	8.8	8.8	8.9	8.9
18	-	7.9	8.0	7.4	8.3	8.0	8.4	8.2	8.5	8.4	8.6	8.6
20	-	-	7.7	6.9	8.0	7.4	8.1	7.7	8.3	8.0	8.4	8.2
22	-	-	7.3	6.4	7.8	6.9	7.9	7.2	8.0	7.5	8.2	7.8
24	-	-	-	-	7.4	6.5	7.6	6.6	7.6	7.1	7.5	7.3
26	-	-	-	-	6.5	6.2	6.6	6.1	6.5	6.6	6.4	6.5
28	-	-	-	-	-	-	5.7	5.7	5.6	5.6	5.5	5.5
30	-	-	-	-	-	-	-	4.9	4.8	4.9	4.7	4.8
32	-	-	-	-	-	-	-	-	4.1	4.2	4.1	4.1
34	-	-	-	-	-	-	-	-	-	3.6	3.5	3.5
36	-	-	-	-	-	-	-	-	-	-	3.0	3.0
38	-	-	-	-	-	-	-	-	-	-	-	2.5
θ	82~55	81~49	80~44	80~46	79~41	80~42	77~45	78~41	79~42	79~39	77~40	78~39
掛数	2	2	2	2	2	2	2	2	2	2	2	2
LK	1	7	13	14	20	21	28	29	36	37	45	46

ブーム長さ構成 (%)												
T1	0	0	0	0	0	0	0	0	0	0	0	0
T2	0	0	0	0	0	0	0	0	0	0	0	0
T3	0	0	0	0	0	0	0	0	0	0	0	0
T4	0	0	0	0	0	0	0	0	45	45	90	100
T5	0	0	0	0	45	45	90	100	90	100	90	100
T6	0	45	90	100	90	100	90	100	90	100	90	100

単位:t

LK:ブーム伸縮コード

作業半径 (m)	メインブーム長さ (m)											
	42.1	44.2	46.4	49.2	50.6	53.5	54.9	58.5	59.1	62.7	63.4	67.8
14	9.2	-	-	-	-	-	-	-	-	-	-	-
16	8.9	8.9	9.0	-	-	-	-	-	-	-	-	-
18	8.7	8.6	8.7	8.7	8.7	8.7	8.8	-	-	-	-	-
20	8.5	8.3	8.5	8.3	8.6	8.3	8.6	8.3	8.1	-	-	-
22	8.3	7.9	8.3	7.9	8.1	8.0	7.6	7.3	6.7	6.5	6.0	-
24	7.3	7.3	7.1	7.1	6.8	6.8	6.3	6.1	5.5	5.4	4.8	4.5
26	6.2	6.2	6.0	6.0	5.7	5.7	5.3	5.1	4.5	4.4	3.8	3.6
28	5.3	5.3	5.1	5.1	4.8	4.8	4.4	4.2	3.7	3.5	3.0	2.7
30	4.5	4.6	4.3	4.3	4.0	4.1	3.6	3.4	2.9	2.7	2.2	2.0
32	3.9	3.9	3.7	3.7	3.4	3.4	2.9	2.8	2.2	2.1	1.6	1.4
34	3.3	3.3	3.1	3.1	2.8	2.8	2.3	2.1	1.6	1.5	-	-
36	2.8	2.8	2.6	2.6	2.2	2.2	1.7	1.6	1.0	-	-	-
38	2.3	2.3	2.0	2.0	1.7	1.7	1.2	1.1	-	-	-	-
40	1.8	1.8	1.5	1.6	1.2	1.2	-	-	-	-	-	-
42	-	-	1.1	1.1	-	-	-	-	-	-	-	-
θ	78~38	76~42	75~41	76~45	76~49	77~52	77~56	76~58	76~60	75~64	75~66	74~68
掛数	2	2	2	2	2	2	2	2	2	2	2	2
LK	54	55	62	63	68	69	73	74	76	77	78	79

ブーム長さ構成 (%)												
T1	0	0	0	0	0	0	0	0	45	45	90	100
T2	0	0	0	0	45	45	90	100	90	100	90	100
T3	45	45	90	100	90	100	90	100	90	100	90	100
T4	90	100	90	100	90	100	90	100	90	100	90	100
T5	90	100	90	100	90	100	90	100	90	100	90	100
T6	90	100	90	100	90	100	90	100	90	100	90	100

単位:t

LK:ブーム伸縮コード

補助ジブ定格総荷重表

DZ-0678-71

ジブ長さ：9.0m
ジブオフセット角度：0°

アウトリガ張出幅：6.85m
カウンタウエイト：16.4t

作業半径 (m)	メインブーム長さ (m)											
	12.4	16.6	20.9	21.4	25.1	25.6	29.4	30.6	33.6	34.9	37.9	39.9
3	19.7	19.1	-	-	-	-	-	-	-	-	-	-
3.5	19.7	19.1	-	-	-	-	-	-	-	-	-	-
4	19.7	19.1	19.1	19.0	-	-	-	-	-	-	-	-
4.5	19.7	19.1	19.1	18.9	-	-	-	-	-	-	-	-
5	19.6	19.1	19.1	18.8	19.7	19.7	-	-	-	-	-	-
6	19.5	19.0	19.1	18.1	19.6	19.5	19.7	-	-	-	-	-
7	19.1	18.8	18.7	17.3	19.1	18.1	19.7	18.4	19.6	-	-	-
8	17.5	18.6	17.4	16.0	18.5	16.7	18.8	17.1	19.1	17.4	-	-
9	16.0	18.1	16.2	14.7	17.5	15.6	17.7	16.0	18.3	16.3	18.1	16.0
10	14.4	16.9	15.0	13.5	16.4	14.6	16.6	14.8	17.2	15.3	17.1	15.1
12	12.3	14.6	13.2	11.7	14.2	12.6	14.8	13.1	15.3	13.4	15.4	13.5
14	10.6	12.6	11.6	10.3	12.7	11.2	13.0	11.5	13.8	12.1	13.9	12.1
16	9.4	11.3	10.1	8.9	11.4	10.1	11.7	10.1	12.3	10.8	12.8	11.1
18	8.2	10.0	9.2	8.1	10.2	9.0	10.6	9.2	10.9	9.7	10.7	10.0
20	-	8.9	8.4	7.4	9.3	8.2	9.3	8.3	9.1	8.9	8.9	8.9
22	-	7.5	7.6	6.6	7.8	7.6	7.8	7.4	7.6	7.7	7.5	7.5
24	-	-	6.7	6.2	6.7	6.7	6.7	6.7	6.5	6.5	6.3	6.3
26	-	-	5.8	5.7	5.7	5.8	5.7	5.8	5.6	5.6	5.4	5.4
28	-	-	-	-	5.0	5.0	4.9	5.0	4.8	4.8	4.6	4.6
30	-	-	-	-	4.3	4.3	4.3	4.3	4.1	4.1	3.9	3.9
32	-	-	-	-	-	-	3.7	3.7	3.5	3.6	3.4	3.4
34	-	-	-	-	-	-	3.2	3.2	3.0	3.1	2.9	2.9
36	-	-	-	-	-	-	-	-	2.6	2.6	2.4	2.4
38	-	-	-	-	-	-	-	-	2.2	2.2	2.0	2.0
40	-	-	-	-	-	-	-	-	-	1.8	1.6	1.6
42	-	-	-	-	-	-	-	-	-	-	1.2	1.2
θ	78~18	80~18	79~19	79~22	79~19	79~21	79~19	78~24	78~19	77~15	77~19	78~25
掛数	2	2	2	2	2	2	2	2	2	2	2	2
LK	1	7	13	14	20	21	28	29	36	37	45	46
ブーム長さ構成(%)												
T1	0	0	0	0	0	0	0	0	0	0	0	0
T2	0	0	0	0	0	0	0	0	0	0	0	0
T3	0	0	0	0	0	0	0	0	0	0	0	0
T4	0	0	0	0	0	0	0	0	45	45	90	100
T5	0	0	0	0	45	45	90	100	90	100	90	100
T6	0	45	90	100	90	100	90	100	90	100	90	100

単位:t

LK:ブーム伸縮コード

作業半径 (m)	メインブーム長さ (m)											
	42.1	44.2	46.4	49.2	50.6	53.5	54.9	58.5	59.1	62.7	63.4	67.8
10	17.1	15.0	-	-	-	-	-	-	-	-	-	-
12	15.6	13.6	15.3	12.9	15.2	-	-	-	-	-	-	-
14	14.1	12.4	14.1	12.1	13.2	11.7	12.1	-	10.9	-	-	-
16	12.8	11.2	11.9	11.2	10.9	10.6	9.9	9.5	8.8	8.5	7.8	-
18	10.4	10.4	10.0	9.7	9.0	8.8	8.1	7.8	7.1	6.8	6.2	5.8
20	8.6	8.6	8.3	8.2	7.5	7.3	6.7	6.4	5.7	5.5	4.9	4.5
22	7.2	7.2	6.9	6.9	6.3	6.1	5.5	5.2	4.6	4.4	3.7	3.4
24	6.0	6.0	5.8	5.7	5.2	5.1	4.5	4.3	3.6	3.4	2.8	2.5
26	5.1	5.1	4.8	4.8	4.3	4.2	3.6	3.4	2.8	2.6	2.0	1.7
28	4.3	4.3	4.1	4.0	3.5	3.4	2.9	2.7	2.0	1.9	1.3	1.0
30	3.6	3.7	3.4	3.4	2.9	2.7	2.2	2.0	1.4	1.3	-	-
32	3.1	3.1	2.8	2.8	2.3	2.2	1.6	1.5	-	-	-	-
34	2.6	2.6	2.2	2.2	1.7	1.6	1.1	-	-	-	-	-
36	2.0	2.1	1.7	1.7	1.2	1.2	-	-	-	-	-	-
38	1.6	1.6	1.3	1.2	-	-	-	-	-	-	-	-
40	1.2	1.2	-	-	-	-	-	-	-	-	-	-
θ	77~35	77~38	76~44	77~47	77~51	76~53	76~56	75~60	77~62	76~64	76~66	75~67
掛数	2	2	2	2	2	2	2	2	2	2	2	2
LK	54	55	62	63	68	69	73	74	76	77	78	79
ブーム長さ構成(%)												
T1	0	0	0	0	0	0	0	0	45	45	90	100
T2	0	0	0	0	45	45	90	100	90	100	90	100
T3	45	45	90	100	90	100	90	100	90	100	90	100
T4	90	100	90	100	90	100	90	100	90	100	90	100
T5	90	100	90	100	90	100	90	100	90	100	90	100
T6	90	100	90	100	90	100	90	100	90	100	90	100

単位:t

LK:ブーム伸縮コード

ジブ長さ：9.0m
ジブオフセット角度：20°

アウトリガ張出幅：6.85m
カウンタウエイト：16.4t

作業半径 (m)	メインブーム長さ (m)											
	12.4	16.6	20.9	21.4	25.1	25.6	29.4	30.6	33.6	34.9	37.9	39.9
5	15.5	-	-	-	-	-	-	-	-	-	-	-
6	14.3	15.0	-	-	-	-	-	-	-	-	-	-
7	13.3	14.1	14.4	14.5	-	-	-	-	-	-	-	-
8	12.5	13.2	13.7	13.6	14.1	14.0	-	-	-	-	-	-
9	11.7	12.6	13.0	12.7	13.5	13.2	13.6	13.3	-	-	-	-
10	11.0	11.9	12.5	11.9	12.9	12.5	13.1	12.6	13.3	12.7	-	-
12	9.9	10.8	11.5	10.6	11.9	11.1	12.2	11.4	12.5	11.6	12.5	11.6
14	9.0	9.9	10.5	9.4	11.1	10.0	11.4	10.4	11.7	10.7	11.8	10.7
16	8.3	9.2	9.6	8.5	10.3	9.1	10.6	9.6	11.0	9.9	11.2	10.0
18	-	8.5	8.7	7.7	9.5	8.4	9.8	8.7	10.3	9.1	10.5	9.3
20	-	8.1	8.0	7.1	8.7	7.7	9.1	8.0	9.6	8.4	9.5	8.7
22	-	-	7.4	6.5	8.1	7.1	8.3	7.3	8.1	7.8	8.0	8.0
24	-	-	6.9	6.0	7.0	6.6	7.0	6.6	6.9	6.9	6.8	6.8
26	-	-	5.9	5.7	6.0	6.0	6.0	6.1	5.9	5.9	5.8	5.8
28	-	-	-	-	5.1	5.2	5.2	5.2	5.1	5.1	4.9	5.0
30	-	-	-	-	4.4	4.4	4.5	4.5	4.3	4.4	4.2	4.2
32	-	-	-	-	-	-	3.9	3.9	3.7	3.8	3.6	3.6
34	-	-	-	-	-	-	3.3	3.3	3.2	3.2	3.1	3.1
36	-	-	-	-	-	-	-	-	2.7	2.8	2.6	2.6
38	-	-	-	-	-	-	-	-	2.3	2.3	2.2	2.2
40	-	-	-	-	-	-	-	-	-	-	1.7	1.7
42	-	-	-	-	-	-	-	-	-	-	1.3	1.3
θ	80~40	80~36	79~23	79~26	79~22	79~25	79~22	79~27	78~21	79~26	77~21	77~28
掛数	2	2	2	2	2	2	2	2	2	2	2	2
LK	1	7	13	14	20	21	28	29	36	37	45	46

LK: ブーム伸縮コード

単位:t

作業半径 (m)	メインブーム長さ (m)											
	42.1	44.2	46.4	49.2	50.6	53.5	54.9	58.5	59.1	62.7	63.4	67.8
14	11.9	10.8	12.0	-	-	-	-	-	-	-	-	-
16	11.3	10.1	11.4	10.1	11.4	10.1	-	-	-	-	-	-
18	10.7	9.5	10.7	9.5	10.0	9.5	9.2	8.8	8.2	-	-	-
20	9.2	8.9	9.0	9.0	8.4	8.2	7.6	7.3	6.7	6.5	5.9	-
22	7.7	7.7	7.5	7.5	7.0	6.9	6.3	6.1	5.5	5.2	4.7	4.3
24	6.5	6.5	6.3	6.3	5.9	5.8	5.2	5.0	4.4	4.2	3.6	3.4
26	5.5	5.5	5.3	5.3	4.9	4.8	4.3	4.1	3.5	3.3	2.8	2.5
28	4.7	4.7	4.5	4.5	4.1	4.0	3.5	3.3	2.7	2.5	2.0	1.8
30	4.0	4.0	3.8	3.7	3.4	3.3	2.8	2.6	2.0	1.9	1.3	1.1
32	3.4	3.4	3.2	3.1	2.7	2.6	2.1	2.0	1.4	1.3	-	-
34	2.8	2.9	2.6	2.6	2.2	2.1	1.6	1.4	-	-	-	-
36	2.3	2.4	2.1	2.0	1.6	1.6	1.1	-	-	-	-	-
38	1.8	1.9	1.6	1.6	1.1	1.1	-	-	-	-	-	-
40	1.4	1.4	1.1	1.1	-	-	-	-	-	-	-	-
42	1.0	1.0	-	-	-	-	-	-	-	-	-	-
θ	76~33	76~37	77~44	75~47	76~51	76~53	75~56	76~60	76~63	75~64	75~66	74~68
掛数	2	2	2	2	2	2	2	2	2	2	2	2
LK	54	55	62	63	68	69	73	74	76	77	78	79

単位:t

LK: ブーム伸縮コード

ブーム長さ構成 (%)												
T1	0	0	0	0	0	0	0	0	0	0	0	0
T2	0	0	0	0	0	0	0	0	0	0	0	0
T3	0	0	0	0	0	0	0	0	0	0	0	0
T4	0	0	0	0	0	0	0	0	45	45	90	100
T5	0	0	0	0	45	45	90	100	90	100	90	100
T6	0	45	90	100	90	100	90	100	90	100	90	100

ジブ長さ：9.0m
ジブオフセット角度：40°

アウトリガ張出幅：6.85m
カウンタウエイト：16.4t

作業半径 (m)	メインブーム長さ (m)											
	12.4	16.6	20.9	21.4	25.1	25.6	29.4	30.6	33.6	34.9	37.9	39.9
7	10.3	-	-	-	-	-	-	-	-	-	-	-
8	9.8	10.1	-	-	-	-	-	-	-	-	-	-
9	9.4	9.7	9.9	9.9	-	-	-	-	-	-	-	-
10	9.1	9.4	9.6	9.6	9.8	9.8	-	-	-	-	-	-
12	8.5	8.8	9.1	9.1	9.3	9.3	9.4	9.4	9.5	9.5	-	-
14	8.0	8.4	8.7	8.7	8.9	8.9	9.0	9.0	9.1	9.1	9.2	9.1
16	-	8.0	8.3	8.1	8.5	8.4	8.7	8.6	8.8	8.8	8.9	8.9
18	-	7.9	8.0	7.4	8.3	8.0	8.4	8.2	8.5	8.4	8.6	8.6
20	-	-	7.7	6.9	8.0	7.4	8.1	7.7	8.3	8.0	8.4	8.2
22	-	-	7.3	6.4	7.8	6.9	7.9	7.2	8.0	7.5	8.2	7.8
24	-	-	-	-	7.2	6.5	7.3	6.6	7.2	7.1	7.1	7.1
26	-	-	-	-	6.1	6.1	6.2	6.1	6.1	6.2	6.1	6.1
28	-	-	-	-	-	-	5.3	5.4	5.3	5.3	5.2	5.2
30	-	-	-	-	-	-	-	4.6	4.5	4.5	4.4	4.4
32	-	-	-	-	-	-	-	-	3.8	3.9	3.8	3.8
34	-	-	-	-	-	-	-	-	-	3.3	3.2	3.2
36	-	-	-	-	-	-	-	-	-	-	2.7	2.7
38	-	-	-	-	-	-	-	-	-	-	-	2.3
θ	82~55	81~49	80~44	80~46	79~41	80~42	77~45	78~41	79~42	79~39	77~40	78~39
掛数	2	2	2	2	2	2	2	2	2	2	2	2
LK	1	7	13	14	20	21	28	29	36	37	45	46

ブーム長さ構成 (%)												
T1	0	0	0	0	0	0	0	0	0	0	0	0
T2	0	0	0	0	0	0	0	0	0	0	0	0
T3	0	0	0	0	0	0	0	0	0	0	0	0
T4	0	0	0	0	0	0	0	0	45	45	90	100
T5	0	0	0	0	45	45	90	100	90	100	90	100
T6	0	45	90	100	90	100	90	100	90	100	90	100

単位:t

LK:ブーム伸縮コード

作業半径 (m)	メインブーム長さ (m)											
	42.1	44.2	46.4	49.2	50.6	53.5	54.9	58.5	59.1	62.7	63.4	
14	9.2	-	-	-	-	-	-	-	-	-	-	-
16	8.9	8.9	9.0	-	-	-	-	-	-	-	-	-
18	8.7	8.6	8.7	8.7	8.7	8.7	8.8	-	-	-	-	-
20	8.5	8.3	8.5	8.3	8.6	8.3	8.4	8.1	7.5	-	-	-
22	8.2	7.9	8.0	7.9	7.7	7.5	7.0	6.8	6.2	6.0	5.4	-
24	6.9	6.9	6.7	6.7	6.4	6.3	5.8	5.6	5.1	4.9	4.3	-
26	5.8	5.9	5.6	5.6	5.3	5.3	4.8	4.6	4.1	3.9	3.4	-
28	5.0	5.0	4.8	4.8	4.5	4.4	4.0	3.8	3.2	3.1	2.6	-
30	4.2	4.2	4.0	4.0	3.7	3.7	3.2	3.0	2.5	2.3	1.8	-
32	3.6	3.6	3.4	3.4	3.1	3.0	2.5	2.4	1.8	1.7	1.2	-
34	3.0	3.0	2.8	2.8	2.5	2.4	1.9	1.8	1.2	1.1	-	-
36	2.5	2.5	2.3	2.3	1.9	1.8	1.4	1.3	-	-	-	-
38	2.0	2.0	1.7	1.8	1.4	1.4	-	-	-	-	-	-
40	1.5	1.5	1.3	1.3	-	-	-	-	-	-	-	-
θ	78~38	76~42	75~45	76~48	76~52	77~55	77~58	76~60	76~62	75~64	75~66	
掛数	2	2	2	2	2	2	2	2	2	2	2	
LK	54	55	62	63	68	69	73	74	76	77	78	

ブーム長さ構成 (%)											
T1	0	0	0	0	0	0	0	0	45	45	90
T2	0	0	0	0	45	45	90	100	90	100	90
T3	45	45	90	100	90	100	90	100	90	100	90
T4	90	100	90	100	90	100	90	100	90	100	90
T5	90	100	90	100	90	100	90	100	90	100	90
T6	90	100	90	100	90	100	90	100	90	100	90

単位:t

LK:ブーム伸縮コード

ジブ長さ：9.0m
ジブオフセット角度：0°

アウトリガ張出幅：6.85m
カウンタウエイト：14.7t

作業半径 (m)	メインブーム長さ (m)											
	12.4	16.6	20.9	21.4	25.1	25.6	29.4	30.6	33.6	34.9	37.9	39.9
3	19.7	19.1	-	-	-	-	-	-	-	-	-	-
3.5	19.7	19.1	-	-	-	-	-	-	-	-	-	-
4	19.7	19.1	19.1	19.0	-	-	-	-	-	-	-	-
4.5	19.7	19.1	19.1	18.9	-	-	-	-	-	-	-	-
5	19.6	19.1	19.1	18.8	19.7	19.7	-	-	-	-	-	-
6	19.5	19.0	19.1	18.1	19.6	19.5	19.7	-	-	-	-	-
7	19.1	18.8	18.7	17.3	19.1	18.1	19.7	18.4	19.6	-	-	-
8	17.5	18.6	17.4	16.0	18.5	16.7	18.8	17.1	19.1	17.4	-	-
9	16.0	18.1	16.2	14.7	17.5	15.6	17.7	16.0	18.3	16.3	18.1	16.0
10	14.4	16.9	15.0	13.5	16.4	14.6	16.6	14.8	17.2	15.3	17.1	15.1
12	12.3	14.6	13.2	11.7	14.2	12.6	14.8	13.1	15.3	13.4	15.4	13.5
14	10.6	12.6	11.6	10.3	12.7	11.2	13.0	11.5	13.8	12.1	13.9	12.1
16	9.4	11.3	10.1	8.9	11.4	10.1	11.7	10.1	12.3	10.8	12.6	11.1
18	8.2	10.0	9.2	8.1	10.2	9.0	10.6	9.2	10.4	9.7	10.3	10.0
20	-	8.5	8.4	7.4	8.9	8.2	8.9	8.3	8.7	8.7	8.5	8.5
22	-	7.2	7.5	6.6	7.5	7.5	7.5	7.4	7.3	7.3	7.1	7.1
24	-	-	6.4	6.2	6.4	6.4	6.4	6.4	6.2	6.2	6.0	6.0
26	-	-	5.5	5.5	5.5	5.5	5.4	5.5	5.3	5.3	5.1	5.1
28	-	-	-	-	4.7	4.7	4.7	4.7	4.5	4.5	4.3	4.3
30	-	-	-	-	4.1	4.1	4.0	4.1	3.9	3.9	3.7	3.7
32	-	-	-	-	-	-	3.5	3.5	3.3	3.3	3.1	3.1
34	-	-	-	-	-	-	3.0	3.0	2.8	2.8	2.7	2.7
36	-	-	-	-	-	-	-	-	2.4	2.4	2.2	2.2
38	-	-	-	-	-	-	-	-	2.0	2.0	1.8	1.7
40	-	-	-	-	-	-	-	-	-	1.6	1.4	1.4
42	-	-	-	-	-	-	-	-	-	-	1.0	1.0
θ	78~18	80~18	79~19	79~22	79~19	79~21	79~19	78~24	78~19	77~15	77~19	78~25
掛数	2	2	2	2	2	2	2	2	2	2	2	2
LK	1	7	13	14	20	21	28	29	36	37	45	46
ブーム長さ構成(%)												
T1	0	0	0	0	0	0	0	0	0	0	0	0
T2	0	0	0	0	0	0	0	0	0	0	0	0
T3	0	0	0	0	0	0	0	0	0	0	0	0
T4	0	0	0	0	0	0	0	0	45	45	90	100
T5	0	0	0	0	45	45	90	100	90	100	90	100
T6	0	45	90	100	90	100	90	100	90	100	90	100

単位:t

LK:ブーム伸縮コード

作業半径 (m)	メインブーム長さ (m)											
	42.1	44.2	46.4	49.2	50.6	53.5	54.9	58.5	59.1	62.7	63.4	67.8
10	17.1	15.0	-	-	-	-	-	-	-	-	-	-
12	15.6	13.6	15.3	12.9	15.2	-	-	-	-	-	-	-
14	14.1	12.4	13.7	12.1	12.5	11.7	11.5	-	10.3	-	-	-
16	12.2	11.2	11.3	11.0	10.3	10.0	9.4	9.0	8.3	7.9	7.2	-
18	9.9	10.0	9.5	9.2	8.5	8.3	7.7	7.3	6.6	6.4	5.7	5.3
20	8.2	8.2	7.9	7.7	7.1	6.9	6.3	6.0	5.3	5.1	4.4	4.1
22	6.8	6.8	6.5	6.5	5.8	5.7	5.1	4.8	4.2	4.0	3.3	3.0
24	5.7	5.7	5.4	5.4	4.8	4.7	4.1	3.9	3.2	3.0	2.4	2.2
26	4.8	4.8	4.5	4.5	3.9	3.8	3.3	3.1	2.4	2.3	1.7	1.4
28	4.0	4.1	3.8	3.8	3.2	3.1	2.5	2.3	1.7	1.6	-	-
30	3.4	3.4	3.1	3.1	2.5	2.4	1.9	1.7	1.1	-	-	-
32	2.8	2.9	2.6	2.5	2.0	1.9	1.3	1.2	-	-	-	-
34	2.3	2.3	2.0	1.9	1.5	1.4	-	-	-	-	-	-
36	1.8	1.8	1.5	1.4	-	-	-	-	-	-	-	-
38	1.4	1.4	1.0	1.0	-	-	-	-	-	-	-	-
θ	77~39	77~41	76~44	77~47	77~53	76~55	76~58	75~60	77~62	76~66	76~68	75~69
掛数	2	2	2	2	2	2	2	2	2	2	2	2
LK	54	55	62	63	68	69	73	74	76	77	78	79
ブーム長さ構成(%)												
T1	0	0	0	0	0	0	0	0	45	45	90	100
T2	0	0	0	0	45	45	90	100	90	100	90	100
T3	45	45	90	100	90	100	90	100	90	100	90	100
T4	90	100	90	100	90	100	90	100	90	100	90	100
T5	90	100	90	100	90	100	90	100	90	100	90	100
T6	90	100	90	100	90	100	90	100	90	100	90	100

単位:t

LK:ブーム伸縮コード

ジブ長さ：9.0m
ジブオフセット角度：20°

アウトリガ張出幅：6.85m
カウンタウエイト：14.7t

作業半径 (m)	メインブーム長さ (m)											
	12.4	16.6	20.9	21.4	25.1	25.6	29.4	30.6	33.6	34.9	37.9	39.9
5	15.5	-	-	-	-	-	-	-	-	-	-	-
6	14.3	15.0	-	-	-	-	-	-	-	-	-	-
7	13.3	14.1	14.4	14.5	-	-	-	-	-	-	-	-
8	12.5	13.2	13.7	13.6	14.1	14.0	-	-	-	-	-	-
9	11.7	12.6	13.0	12.7	13.5	13.2	13.6	13.3	-	-	-	-
10	11.0	11.9	12.5	11.9	12.9	12.5	13.1	12.6	13.3	12.7	-	-
12	9.9	10.8	11.5	10.6	11.9	11.1	12.2	11.4	12.5	11.6	12.5	11.6
14	9.0	9.9	10.5	9.4	11.1	10.0	11.4	10.4	11.7	10.7	11.8	10.7
16	8.3	9.2	9.6	8.5	10.3	9.1	10.6	9.6	11.0	9.9	11.2	10.0
18	-	8.5	8.7	7.7	9.5	8.4	9.8	8.7	10.3	9.1	10.5	9.3
20	-	8.1	8.0	7.1	8.7	7.7	9.1	8.0	9.2	8.4	9.1	8.7
22	-	-	7.4	6.5	7.9	7.1	7.9	7.3	7.8	7.8	7.6	7.7
24	-	-	6.6	6.0	6.7	6.6	6.7	6.6	6.6	6.6	6.5	6.5
26	-	-	5.6	5.6	5.7	5.7	5.7	5.8	5.6	5.6	5.5	5.5
28	-	-	-	-	4.9	4.9	4.9	5.0	4.8	4.8	4.7	4.7
30	-	-	-	-	4.1	4.2	4.2	4.3	4.1	4.1	4.0	4.0
32	-	-	-	-	-	-	3.6	3.7	3.5	3.5	3.4	3.4
34	-	-	-	-	-	-	3.1	3.1	3.0	3.0	2.9	2.9
36	-	-	-	-	-	-	-	-	2.5	2.6	2.4	2.4
38	-	-	-	-	-	-	-	-	2.1	2.1	1.9	2.0
40	-	-	-	-	-	-	-	-	-	-	1.5	1.5
42	-	-	-	-	-	-	-	-	-	-	1.1	1.1
θ	80~40	80~36	79~23	79~26	79~22	79~25	79~22	79~27	78~21	79~26	77~21	77~28
掛数	2	2	2	2	2	2	2	2	2	2	2	2
LK	1	7	13	14	20	21	28	29	36	37	45	46

LK: ブーム伸縮コード

単位:t

作業半径 (m)	メインブーム長さ (m)										
	42.1	44.2	46.4	49.2	50.6	53.5	54.9	58.5	59.1	62.7	63.4
14	11.9	10.8	12.0	-	-	-	-	-	-	-	-
16	11.3	10.1	11.4	10.1	11.4	10.1	-	-	-	-	-
18	10.7	9.5	10.4	9.5	9.5	9.2	8.7	8.3	7.7	-	-
20	8.8	8.9	8.6	8.5	7.9	7.7	7.2	6.9	6.3	6.0	5.4
22	7.4	7.4	7.1	7.1	6.6	6.4	5.9	5.7	5.0	4.8	4.3
24	6.2	6.2	6.0	6.0	5.5	5.4	4.8	4.6	4.0	3.8	3.3
26	5.2	5.3	5.0	5.0	4.6	4.4	3.9	3.7	3.1	3.0	2.4
28	4.4	4.4	4.2	4.2	3.8	3.6	3.1	3.0	2.4	2.2	1.7
30	3.7	3.8	3.5	3.5	3.0	2.9	2.5	2.3	1.7	1.6	1.0
32	3.1	3.2	2.9	2.9	2.4	2.3	1.8	1.7	1.1	-	-
34	2.6	2.6	2.4	2.4	1.9	1.8	1.3	1.2	-	-	-
36	2.1	2.1	1.8	1.8	1.4	1.3	-	-	-	-	-
38	1.6	1.6	1.3	1.3	-	-	-	-	-	-	-
40	1.2	1.2	-	-	-	-	-	-	-	-	-
θ	76~37	76~41	77~47	75~49	76~53	76~55	75~59	76~60	76~63	75~66	75~66
掛数	2	2	2	2	2	2	2	2	2	2	2
LK	54	55	62	63	68	69	73	74	76	77	78

LK: ブーム伸縮コード

単位:t

ブーム長さ構成 (%)												
T1	0	0	0	0	0	0	0	0	0	0	0	0
T2	0	0	0	0	0	0	0	0	0	0	0	0
T3	0	0	0	0	0	0	0	0	0	0	0	0
T4	0	0	0	0	0	0	0	0	45	45	90	100
T5	0	0	0	0	45	45	90	100	90	100	90	100
T6	0	45	90	100	90	100	90	100	90	100	90	100

ジブ長さ：9.0m
ジブオフセット角度：40°

アウトリガ張出幅：6.85m
カウンタウエイト：14.7t

作業半径 (m)	メインブーム長さ (m)											
	12.4	16.6	20.9	21.4	25.1	25.6	29.4	30.6	33.6	34.9	37.9	39.9
7	10.3	-	-	-	-	-	-	-	-	-	-	-
8	9.8	10.1	-	-	-	-	-	-	-	-	-	-
9	9.4	9.7	9.9	9.9	-	-	-	-	-	-	-	-
10	9.1	9.4	9.6	9.6	9.8	9.8	-	-	-	-	-	-
12	8.5	8.8	9.1	9.1	9.3	9.3	9.4	9.4	9.5	9.5	-	-
14	8.0	8.4	8.7	8.7	8.9	8.9	9.0	9.0	9.1	9.1	9.2	9.1
16	-	8.0	8.3	8.1	8.5	8.4	8.7	8.6	8.8	8.8	8.9	8.9
18	-	7.9	8.0	7.4	8.3	8.0	8.4	8.2	8.5	8.4	8.6	8.6
20	-	-	7.7	6.9	8.0	7.4	8.1	7.7	8.3	8.0	8.4	8.2
22	-	-	7.3	6.4	7.8	6.9	7.9	7.2	8.0	7.5	8.0	7.8
24	-	-	-	-	6.9	6.5	7.0	6.6	6.9	6.9	6.8	6.8
26	-	-	-	-	5.8	5.8	5.9	6.0	5.9	5.9	5.8	5.8
28	-	-	-	-	-	-	5.1	5.1	5.0	5.0	4.9	4.9
30	-	-	-	-	-	-	-	4.4	4.2	4.3	4.2	4.2
32	-	-	-	-	-	-	-	-	3.6	3.7	3.5	3.6
34	-	-	-	-	-	-	-	-	-	3.1	3.0	3.0
36	-	-	-	-	-	-	-	-	-	-	2.5	2.5
38	-	-	-	-	-	-	-	-	-	-	-	2.0
θ	82~55	81~49	80~44	80~46	79~41	80~42	77~45	78~41	79~42	79~39	77~40	78~39
掛数	2	2	2	2	2	2	2	2	2	2	2	2
LK	1	7	13	14	20	21	28	29	36	37	45	46

ブーム長さ構成(%)												
T1	0	0	0	0	0	0	0	0	0	0	0	0
T2	0	0	0	0	0	0	0	0	0	0	0	0
T3	0	0	0	0	0	0	0	0	0	0	0	0
T4	0	0	0	0	0	0	0	0	45	45	90	100
T5	0	0	0	0	45	45	90	100	90	100	90	100
T6	0	45	90	100	90	100	90	100	90	100	90	100

単位:t

LK:ブーム伸縮コード

作業半径 (m)	メインブーム長さ (m)											
	42.1	44.2	46.4	49.2	50.6	53.5	54.9	58.5	59.1	62.7	63.4	
14	9.2	-	-	-	-	-	-	-	-	-	-	-
16	8.9	8.9	9.0	-	-	-	-	-	-	-	-	-
18	8.7	8.6	8.7	8.7	8.7	8.7	8.8	-	-	-	-	-
20	8.5	8.3	8.5	8.3	8.6	8.3	7.9	7.7	7.1	-	-	-
22	7.8	7.8	7.6	7.6	7.3	7.1	6.6	6.3	5.8	5.6	5.0	-
24	6.6	6.6	6.4	6.4	6.1	5.9	5.4	5.2	4.7	4.5	4.0	-
26	5.6	5.6	5.4	5.4	5.1	5.0	4.5	4.3	3.7	3.6	3.0	-
28	4.7	4.7	4.5	4.5	4.2	4.1	3.6	3.4	2.9	2.7	2.2	-
30	4.0	4.0	3.8	3.8	3.4	3.3	2.9	2.7	2.2	2.0	1.5	-
32	3.3	3.4	3.1	3.2	2.8	2.7	2.2	2.1	1.5	1.4	-	-
34	2.8	2.8	2.6	2.6	2.2	2.1	1.6	1.5	-	-	-	-
36	2.3	2.3	2.0	2.0	1.6	1.6	1.1	-	-	-	-	-
38	1.7	1.8	1.5	1.5	1.1	1.1	-	-	-	-	-	-
40	1.3	1.3	1.1	1.1	-	-	-	-	-	-	-	-
θ	78~38	76~42	75~45	76~48	76~52	77~55	77~58	76~62	76~64	75~66	75~68	-
掛数	2	2	2	2	2	2	2	2	2	2	2	-
LK	54	55	62	63	68	69	73	74	76	77	78	-

ブーム長さ構成(%)												
T1	0	0	0	0	0	0	0	0	45	45	90	-
T2	0	0	0	0	45	45	90	100	90	100	90	-
T3	45	45	90	100	90	100	90	100	90	100	90	-
T4	90	100	90	100	90	100	90	100	90	100	90	-
T5	90	100	90	100	90	100	90	100	90	100	90	-
T6	90	100	90	100	90	100	90	100	90	100	90	-

単位:t

LK:ブーム伸縮コード

補助ジブ定格総荷重表

DZ-0678-77

ジブ長さ：9.0m
ジブオフセット角度：0°

アウトリガ張出幅：6.85m
カウンタウエイト：13.3t

作業半径 (m)	メインブーム長さ (m)											
	12.4	16.6	20.9	21.4	25.1	25.6	29.4	30.6	33.6	34.9	37.9	39.9
3	19.7	19.1	-	-	-	-	-	-	-	-	-	-
3.5	19.7	19.1	-	-	-	-	-	-	-	-	-	-
4	19.7	19.1	19.1	19.0	-	-	-	-	-	-	-	-
4.5	19.7	19.1	19.1	18.9	-	-	-	-	-	-	-	-
5	19.6	19.1	19.1	18.8	19.7	19.7	-	-	-	-	-	-
6	19.5	19.0	19.1	18.1	19.6	19.5	19.7	-	-	-	-	-
7	19.1	18.8	18.7	17.3	19.1	18.1	19.7	18.4	19.6	-	-	-
8	17.5	18.6	17.4	16.0	18.5	16.7	18.8	17.1	19.1	17.4	-	-
9	16.0	18.1	16.2	14.7	17.5	15.6	17.7	16.0	18.3	16.3	18.1	16.0
10	14.4	16.9	15.0	13.5	16.4	14.6	16.6	14.8	17.2	15.3	17.1	15.1
12	12.3	14.6	13.2	11.7	14.2	12.6	14.8	13.1	15.3	13.4	15.4	13.5
14	10.6	12.6	11.6	10.3	12.7	11.2	13.0	11.5	13.8	12.1	13.9	12.1
16	9.4	11.3	10.1	8.9	11.4	10.1	11.7	10.1	12.1	10.8	11.9	11.1
18	8.2	9.7	9.2	8.1	10.0	9.0	10.0	9.2	9.8	9.7	9.7	9.7
20	-	8.0	8.3	7.4	8.3	8.2	8.3	8.3	8.2	8.2	8.0	8.0
22	-	6.7	7.0	6.6	7.0	7.0	7.0	7.0	6.8	6.9	6.7	6.7
24	-	-	5.9	6.0	5.9	6.0	5.9	6.0	5.8	5.8	5.6	5.6
26	-	-	5.1	5.1	5.1	5.1	5.1	5.1	4.9	4.9	4.7	4.7
28	-	-	-	-	4.3	4.4	4.3	4.4	4.1	4.2	4.0	4.0
30	-	-	-	-	3.7	3.8	3.7	3.7	3.5	3.5	3.4	3.4
32	-	-	-	-	-	-	3.2	3.2	3.0	3.0	2.8	2.8
34	-	-	-	-	-	-	2.7	2.7	2.5	2.6	2.4	2.3
36	-	-	-	-	-	-	-	-	2.1	2.1	1.9	1.9
38	-	-	-	-	-	-	-	-	1.7	1.7	1.4	1.4
40	-	-	-	-	-	-	-	-	-	1.3	1.1	1.1
θ	78~18	80~18	79~19	79~22	79~19	79~21	79~19	78~24	78~19	77~15	77~26	78~31
掛数	2	2	2	2	2	2	2	2	2	2	2	2
LK	1	7	13	14	20	21	28	29	36	37	45	46
ブーム長さ構成 (%)												
T1	0	0	0	0	0	0	0	0	0	0	0	0
T2	0	0	0	0	0	0	0	0	0	0	0	0
T3	0	0	0	0	0	0	0	0	0	0	0	0
T4	0	0	0	0	0	0	0	0	45	45	90	100
T5	0	0	0	0	45	45	90	100	90	100	90	100
T6	0	45	90	100	90	100	90	100	90	100	90	100

単位:t

LK:ブーム伸縮コード

作業半径 (m)	メインブーム長さ (m)											
	42.1	44.2	46.4	49.2	50.6	53.5	54.9	58.5	59.1	62.7	63.4	
10	17.1	15.0	-	-	-	-	-	-	-	-	-	-
12	15.6	13.6	15.3	12.9	14.5	-	-	-	-	-	-	-
14	13.8	12.4	12.8	12.1	11.7	11.4	10.7	-	9.5	-	-	-
16	11.4	11.2	10.6	10.3	9.5	9.3	8.6	8.3	7.5	7.2	6.5	-
18	9.3	9.4	8.8	8.5	7.8	7.6	7.0	6.7	6.0	5.7	5.1	-
20	7.7	7.7	7.3	7.1	6.4	6.3	5.7	5.4	4.7	4.5	3.8	-
22	6.3	6.4	6.1	5.9	5.3	5.1	4.5	4.3	3.6	3.4	2.8	-
24	5.3	5.3	5.0	4.9	4.3	4.2	3.6	3.4	2.7	2.6	1.9	-
26	4.4	4.4	4.2	4.1	3.5	3.3	2.8	2.6	2.0	1.8	1.2	-
28	3.7	3.7	3.4	3.3	2.7	2.6	2.1	1.9	1.3	1.1	-	-
30	3.1	3.1	2.8	2.7	2.1	2.0	1.5	1.3	-	-	-	-
32	2.5	2.5	2.2	2.1	1.6	1.5	-	-	-	-	-	-
34	2.0	2.0	1.6	1.6	1.1	-	-	-	-	-	-	-
36	1.5	1.5	1.2	1.1	-	-	-	-	-	-	-	-
38	1.1	1.1	-	-	-	-	-	-	-	-	-	-
θ	77~39	77~41	76~47	77~49	77~53	76~57	76~60	75~62	77~64	76~66	76~68	
掛数	2	2	2	2	2	2	2	2	2	2	2	
LK	54	55	62	63	68	69	73	74	76	77	78	
ブーム長さ構成 (%)												
T1	0	0	0	0	0	0	0	0	45	45	90	
T2	0	0	0	0	45	45	90	100	90	100	90	
T3	45	45	90	100	90	100	90	100	90	100	90	
T4	90	100	90	100	90	100	90	100	90	100	90	
T5	90	100	90	100	90	100	90	100	90	100	90	
T6	90	100	90	100	90	100	90	100	90	100	90	

単位:t

LK:ブーム伸縮コード

補助ジブ定格総荷重表

DZ-0678-78

ジブ長さ：9.0m
ジブオフセット角度：20°

アウトリガ張出幅：6.85m
カウンタウエイト：13.3t

作業半径 (m)	メインブーム長さ (m)											
	12.4	16.6	20.9	21.4	25.1	25.6	29.4	30.6	33.6	34.9	37.9	39.9
5	15.5	-	-	-	-	-	-	-	-	-	-	-
6	14.3	15.0	-	-	-	-	-	-	-	-	-	-
7	13.3	14.1	14.4	14.5	-	-	-	-	-	-	-	-
8	12.5	13.2	13.7	13.6	14.1	14.0	-	-	-	-	-	-
9	11.7	12.6	13.0	12.7	13.5	13.2	13.6	13.3	-	-	-	-
10	11.0	11.9	12.5	11.9	12.9	12.5	13.1	12.6	13.3	12.7	-	-
12	9.9	10.8	11.5	10.6	11.9	11.1	12.2	11.4	12.5	11.6	12.5	11.6
14	9.0	9.9	10.5	9.4	11.1	10.0	11.4	10.4	11.7	10.7	11.8	10.7
16	8.3	9.2	9.6	8.5	10.3	9.1	10.6	9.6	11.0	9.9	11.2	10.0
18	-	8.5	8.7	7.7	9.5	8.4	9.8	8.7	10.3	9.1	10.4	9.3
20	-	8.1	8.0	7.1	8.7	7.7	8.9	8.0	8.7	8.4	8.6	8.6
22	-	-	7.3	6.5	7.4	7.1	7.4	7.3	7.3	7.3	7.2	7.2
24	-	-	6.2	6.0	6.2	6.3	6.3	6.3	6.2	6.2	6.0	6.1
26	-	-	5.2	5.2	5.3	5.3	5.4	5.4	5.2	5.3	5.1	5.1
28	-	-	-	-	4.5	4.5	4.6	4.6	4.4	4.5	4.3	4.3
30	-	-	-	-	3.8	3.9	3.9	3.9	3.8	3.8	3.7	3.7
32	-	-	-	-	-	-	3.3	3.4	3.2	3.2	3.1	3.1
34	-	-	-	-	-	-	2.8	2.9	2.7	2.7	2.6	2.6
36	-	-	-	-	-	-	-	2.2	2.3	2.1	2.1	2.1
38	-	-	-	-	-	-	-	1.8	1.8	1.6	1.7	1.7
40	-	-	-	-	-	-	-	-	-	1.2	1.2	1.2
θ	80~40	80~36	79~23	79~26	79~22	79~25	79~22	79~27	78~21	79~26	77~29	77~33
掛数	2	2	2	2	2	2	2	2	2	2	2	2
LK	1	7	13	14	20	21	28	29	36	37	45	46
ブーム長さ構成(%)												
T1	0	0	0	0	0	0	0	0	0	0	0	0
T2	0	0	0	0	0	0	0	0	0	0	0	0
T3	0	0	0	0	0	0	0	0	0	0	0	0
T4	0	0	0	0	0	0	0	0	45	45	90	100
T5	0	0	0	0	45	45	90	100	90	100	90	100
T6	0	45	90	100	90	100	90	100	90	100	90	100

単位:t

LK:ブーム伸縮コード

作業半径 (m)	メインブーム長さ (m)											
	42.1	44.2	46.4	49.2	50.6	53.5	54.9	58.5	59.1	62.7	63.4	
14	11.9	10.8	12.0	-	-	-	-	-	-	-	-	-
16	11.3	10.1	11.4	10.1	10.6	10.1	-	-	-	-	-	-
18	10.1	9.5	9.7	9.4	8.8	8.6	8.0	7.7	7.1	-	-	-
20	8.3	8.3	8.1	7.9	7.3	7.1	6.6	6.3	5.7	5.4	4.8	4.8
22	6.9	6.9	6.7	6.6	6.0	5.9	5.3	5.1	4.5	4.3	3.7	3.7
24	5.8	5.8	5.5	5.5	5.0	4.8	4.3	4.1	3.5	3.3	2.8	2.8
26	4.8	4.9	4.6	4.6	4.1	4.0	3.5	3.3	2.7	2.5	1.9	1.9
28	4.1	4.1	3.8	3.8	3.3	3.2	2.7	2.5	1.9	1.8	1.2	1.2
30	3.4	3.4	3.2	3.2	2.6	2.5	2.0	1.9	1.3	1.2	-	-
32	2.8	2.9	2.6	2.5	2.0	1.9	1.4	1.3	-	-	-	-
34	2.3	2.3	2.0	2.0	1.5	1.4	-	-	-	-	-	-
36	1.8	1.8	1.5	1.5	1.0	-	-	-	-	-	-	-
38	1.3	1.3	1.0	1.0	-	-	-	-	-	-	-	-
θ	76~41	76~44	77~47	75~49	76~53	76~58	75~61	76~62	76~65	75~66	75~68	
掛数	2	2	2	2	2	2	2	2	2	2	2	
LK	54	55	62	63	68	69	73	74	76	77	78	
ブーム長さ構成(%)												
T1	0	0	0	0	0	0	0	0	45	45	90	
T2	0	0	0	0	45	45	90	100	90	100	90	
T3	45	45	90	100	90	100	90	100	90	100	90	
T4	90	100	90	100	90	100	90	100	90	100	90	
T5	90	100	90	100	90	100	90	100	90	100	90	
T6	90	100	90	100	90	100	90	100	90	100	90	

単位:t

LK:ブーム伸縮コード

ジブ長さ：9.0m
ジブオフセット角度：40°

アウトリガ張出幅：6.85m
カウンタウエイト：13.3t

作業半径 (m)	メインブーム長さ (m)											
	12.4	16.6	20.9	21.4	25.1	25.6	29.4	30.6	33.6	34.9	37.9	39.9
7	10.3	-	-	-	-	-	-	-	-	-	-	-
8	9.8	10.1	-	-	-	-	-	-	-	-	-	-
9	9.4	9.7	9.9	9.9	-	-	-	-	-	-	-	-
10	9.1	9.4	9.6	9.6	9.8	9.8	-	-	-	-	-	-
12	8.5	8.8	9.1	9.1	9.3	9.3	9.4	9.4	9.5	9.5	-	-
14	8.0	8.4	8.7	8.7	8.9	8.9	9.0	9.0	9.1	9.1	9.2	9.1
16	-	8.0	8.3	8.1	8.5	8.4	8.7	8.6	8.8	8.8	8.9	8.9
18	-	7.9	8.0	7.4	8.3	8.0	8.4	8.2	8.5	8.4	8.6	8.6
20	-	-	7.7	6.9	8.0	7.4	8.1	7.7	8.3	8.0	8.4	8.2
22	-	-	7.3	6.4	7.7	6.9	7.8	7.2	7.7	7.5	7.6	7.6
24	-	-	-	-	6.4	6.5	6.5	6.6	6.5	6.5	6.4	6.4
26	-	-	-	-	5.4	5.5	5.5	5.6	5.5	5.5	5.4	5.4
28	-	-	-	-	-	-	4.7	4.8	4.6	4.7	4.6	4.6
30	-	-	-	-	-	-	-	4.0	3.9	4.0	3.8	3.9
32	-	-	-	-	-	-	-	-	3.3	3.3	3.2	3.3
34	-	-	-	-	-	-	-	-	-	2.8	2.7	2.7
36	-	-	-	-	-	-	-	-	-	-	2.2	2.3
38	-	-	-	-	-	-	-	-	-	-	-	1.7
θ	82~55	81~49	80~44	80~46	79~41	80~42	77~45	78~41	79~42	79~39	77~40	78~39
掛数	2	2	2	2	2	2	2	2	2	2	2	2
LK	1	7	13	14	20	21	28	29	36	37	45	46

ブーム長さ構成 (%)												
T1	0	0	0	0	0	0	0	0	0	0	0	0
T2	0	0	0	0	0	0	0	0	0	0	0	0
T3	0	0	0	0	0	0	0	0	0	0	0	0
T4	0	0	0	0	0	0	0	0	45	45	90	100
T5	0	0	0	0	45	45	90	100	90	100	90	100
T6	0	45	90	100	90	100	90	100	90	100	90	100

単位:t

LK:ブーム伸縮コード

作業半径 (m)	メインブーム長さ (m)											
	42.1	44.2	46.4	49.2	50.6	53.5	54.9	58.5	59.1	62.7	63.4	
14	9.2	-	-	-	-	-	-	-	-	-	-	-
16	8.9	8.9	9.0	-	-	-	-	-	-	-	-	-
18	8.7	8.6	8.7	8.7	8.7	8.7	8.8	-	-	-	-	-
20	8.5	8.3	8.5	8.3	8.0	7.8	7.3	7.1	6.5	-	-	-
22	7.3	7.4	7.2	7.1	6.7	6.5	6.0	5.8	5.2	5.0	4.5	-
24	6.1	6.2	6.0	6.0	5.6	5.4	4.9	4.7	4.2	4.0	3.5	-
26	5.2	5.2	5.0	5.0	4.6	4.5	4.0	3.8	3.2	3.1	2.6	-
28	4.3	4.4	4.1	4.1	3.7	3.6	3.2	3.0	2.4	2.3	1.8	-
30	3.6	3.7	3.4	3.4	3.0	2.9	2.5	2.3	1.7	1.6	1.1	-
32	3.0	3.1	2.8	2.8	2.4	2.3	1.8	1.7	1.1	1.0	-	-
34	2.5	2.5	2.3	2.3	1.8	1.7	1.3	1.1	-	-	-	-
36	1.9	2.0	1.7	1.7	1.3	1.2	-	-	-	-	-	-
38	1.4	1.5	1.2	1.2	-	-	-	-	-	-	-	-
40	-	1.0	-	-	-	-	-	-	-	-	-	-
θ	78~43	76~42	75~48	76~51	76~55	77~57	77~60	76~62	76~64	75~66	75~68	
掛数	2	2	2	2	2	2	2	2	2	2	2	
LK	54	55	62	63	68	69	73	74	76	77	78	

LK:ブーム伸縮コード

単位:t

ジブ長さ：9.0m
ジブオフセット角度：0°

アウトリガ張出幅：6.85m
カウンタウエイト：9.0t

作業半径 (m)	メインブーム長さ (m)											
	12.4	16.6	20.9	21.4	25.1	25.6	29.4	30.6	33.6	34.9	37.9	39.9
3	19.7	19.1	-	-	-	-	-	-	-	-	-	-
3.5	19.7	19.1	-	-	-	-	-	-	-	-	-	-
4	19.7	19.1	19.1	19.0	-	-	-	-	-	-	-	-
4.5	19.7	19.1	19.1	18.9	-	-	-	-	-	-	-	-
5	19.6	19.1	19.1	18.8	19.7	19.7	-	-	-	-	-	-
6	19.5	19.0	19.1	18.1	19.6	19.5	19.7	-	-	-	-	-
7	19.1	18.8	18.7	17.3	19.1	18.1	19.7	18.4	19.6	-	-	-
8	17.5	18.6	17.4	16.0	18.5	16.7	18.8	17.1	19.1	17.4	-	-
9	16.0	18.1	16.2	14.7	17.5	15.6	17.7	16.0	18.3	16.3	18.1	16.0
10	14.4	16.9	15.0	13.5	16.4	14.6	16.6	14.8	17.2	15.3	17.1	15.1
12	12.3	14.6	13.2	11.7	14.2	12.6	14.8	13.1	15.3	13.4	15.4	13.5
14	10.6	12.6	11.6	10.3	12.7	11.2	13.0	11.5	13.3	12.1	12.8	12.1
16	9.4	10.3	10.1	8.9	10.7	10.1	10.7	10.1	10.5	10.5	10.3	10.3
18	7.9	8.3	8.6	8.1	8.7	8.7	8.7	8.7	8.5	8.5	8.3	8.3
20	-	6.8	7.1	7.2	7.1	7.2	7.1	7.2	7.0	7.0	6.8	6.8
22	-	5.7	5.9	6.0	5.9	6.0	5.9	6.0	5.8	5.8	5.6	5.6
24	-	-	5.0	5.0	5.0	5.0	5.0	5.0	4.8	4.8	4.6	4.6
26	-	-	4.2	4.2	4.2	4.2	4.2	4.2	4.0	4.0	3.8	3.8
28	-	-	-	-	3.5	3.6	3.5	3.5	3.3	3.4	3.2	3.2
30	-	-	-	-	3.0	3.0	3.0	3.0	2.8	2.8	2.6	2.6
32	-	-	-	-	-	-	2.5	2.5	2.3	2.3	2.1	2.1
34	-	-	-	-	-	-	2.0	2.1	1.8	1.8	1.6	1.6
36	-	-	-	-	-	-	-	-	1.4	1.4	1.1	1.1
θ	78~18	80~18	79~19	79~22	79~19	79~21	79~19	78~24	78~26	77~30	77~36	78~39
掛数	2	2	2	2	2	2	2	2	2	2	2	2
LK	1	7	13	14	20	21	28	29	36	37	45	46
ブーム長さ構成 (%)												
T1	0	0	0	0	0	0	0	0	0	0	0	0
T2	0	0	0	0	0	0	0	0	0	0	0	0
T3	0	0	0	0	0	0	0	0	0	0	0	0
T4	0	0	0	0	0	0	0	0	45	45	90	100
T5	0	0	0	0	45	45	90	100	90	100	90	100
T6	0	45	90	100	90	100	90	100	90	100	90	100

単位:t

LK:ブーム伸縮コード

作業半径 (m)	メインブーム長さ (m)									
	42.1	44.2	46.4	49.2	50.6	53.5	54.9	58.5	59.1	62.7
10	17.1	15.0	-	-	-	-	-	-	-	-
12	14.6	13.6	13.5	12.9	12.3	-	-	-	-	-
14	11.8	11.6	10.9	10.5	9.8	9.5	8.8	-	7.6	-
16	9.6	9.5	8.8	8.6	7.8	7.6	7.0	6.6	5.9	5.6
18	7.9	7.8	7.2	7.0	6.3	6.1	5.5	5.2	4.5	4.3
20	6.5	6.4	5.9	5.7	5.0	4.9	4.3	4.0	3.4	3.1
22	5.3	5.3	4.8	4.6	4.0	3.9	3.3	3.1	2.4	2.2
24	4.3	4.3	3.9	3.7	3.1	3.0	2.4	2.2	1.6	1.4
26	3.5	3.6	3.1	3.0	2.4	2.3	1.7	1.5	-	-
28	2.9	2.9	2.4	2.3	1.7	1.6	1.1	-	-	-
30	2.3	2.3	1.8	1.7	1.2	1.1	-	-	-	-
32	1.7	1.7	1.3	1.2	-	-	-	-	-	-
34	1.2	1.2	-	-	-	-	-	-	-	-
θ	77~45	77~48	76~52	77~55	77~58	76~60	76~62	75~66	77~68	76~69
掛数	2	2	2	2	2	2	2	2	2	2
LK	54	55	62	63	68	69	73	74	76	77
ブーム長さ構成 (%)										
T1	0	0	0	0	0	0	0	0	45	45
T2	0	0	0	0	45	45	90	100	90	100
T3	45	45	90	100	90	100	90	100	90	100
T4	90	100	90	100	90	100	90	100	90	100
T5	90	100	90	100	90	100	90	100	90	100
T6	90	100	90	100	90	100	90	100	90	100

単位:t

LK:ブーム伸縮コード

補助ジブ定格総荷重表

DZ-0678-81

ジブ長さ：9.0m
ジブオフセット角度：20°

アウトリガ張出幅：6.85m
カウンタウエイト：9.0t

作業半径 (m)	メインブーム長さ (m)											
	12.4	16.6	20.9	21.4	25.1	25.6	29.4	30.6	33.6	34.9	37.9	39.9
5	15.5	-	-	-	-	-	-	-	-	-	-	-
6	14.3	15.0	-	-	-	-	-	-	-	-	-	-
7	13.3	14.1	14.4	14.5	-	-	-	-	-	-	-	-
8	12.5	13.2	13.7	13.6	14.1	14.0	-	-	-	-	-	-
9	11.7	12.6	13.0	12.7	13.5	13.2	13.6	13.3	-	-	-	-
10	11.0	11.9	12.5	11.9	12.9	12.5	13.1	12.6	13.3	12.7	-	-
12	9.9	10.8	11.5	10.6	11.9	11.1	12.2	11.4	12.5	11.6	12.5	11.6
14	9.0	9.9	10.5	9.4	11.1	10.0	11.4	10.4	11.7	10.7	11.8	10.7
16	8.3	9.2	9.6	8.5	10.3	9.1	10.6	9.6	11.0	9.9	11.2	10.0
18	-	8.5	8.7	7.7	9.2	8.4	9.3	8.7	9.1	9.1	9.0	9.0
20	-	7.1	7.5	7.1	7.6	7.6	7.7	7.7	7.5	7.5	7.4	7.4
22	-	-	6.2	6.3	6.3	6.4	6.4	6.2	6.3	6.1	6.1	6.1
24	-	-	5.2	5.2	5.3	5.3	5.3	5.4	5.2	5.1	5.1	5.1
26	-	-	4.3	4.4	4.4	4.5	4.5	4.5	4.3	4.4	4.2	4.2
28	-	-	-	-	3.7	3.7	3.8	3.8	3.6	3.7	3.5	3.5
30	-	-	-	-	3.1	3.1	3.2	3.2	3.0	3.1	2.9	2.9
32	-	-	-	-	-	-	2.6	2.7	2.5	2.5	2.4	2.4
34	-	-	-	-	-	-	2.1	2.2	2.0	2.0	1.9	1.9
36	-	-	-	-	-	-	-	1.5	1.6	1.4	1.4	1.4
38	-	-	-	-	-	-	-	1.1	1.1	-	-	-
θ	80~40	80~36	79~23	79~26	79~22	79~25	79~22	79~27	78~21	79~26	77~39	77~42
掛数	2	2	2	2	2	2	2	2	2	2	2	2
LK	1	7	13	14	20	21	28	29	36	37	45	46

ブーム長さ構成 (%)												
T1	0	0	0	0	0	0	0	0	0	0	0	0
T2	0	0	0	0	0	0	0	0	0	0	0	0
T3	0	0	0	0	0	0	0	0	0	0	0	0
T4	0	0	0	0	0	0	0	0	45	45	90	100
T5	0	0	0	0	45	45	90	100	90	100	90	100
T6	0	45	90	100	90	100	90	100	90	100	90	100

単位:t

LK:ブーム伸縮コード

作業半径 (m)	メインブーム長さ (m)									
	42.1	44.2	46.4	49.2	50.6	53.5	54.9	58.5	59.1	
14	11.9	10.8	12.0	-	-	-	-	-	-	-
16	10.6	10.1	9.9	9.6	8.9	8.7	-	-	-	-
18	8.7	8.7	8.1	7.9	7.3	7.1	6.5	6.2	5.6	
20	7.1	7.1	6.7	6.5	5.9	5.7	5.2	4.9	4.3	
22	5.8	5.9	5.5	5.3	4.8	4.6	4.1	3.9	3.3	
24	4.8	4.8	4.5	4.4	3.8	3.7	3.2	3.0	2.4	
26	4.0	4.0	3.7	3.5	3.0	2.9	2.4	2.2	1.6	
28	3.3	3.3	2.9	2.8	2.3	2.2	1.7	1.5	-	
30	2.7	2.7	2.3	2.2	1.7	1.6	1.1	-	-	
32	2.1	2.1	1.7	1.6	1.1	1.0	-	-	-	
34	1.5	1.6	1.2	1.1	-	-	-	-	-	
36	1.1	1.1	-	-	-	-	-	-	-	
θ	76~45	76~48	77~53	75~55	76~58	76~60	75~63	76~66	76~69	
掛数	2	2	2	2	2	2	2	2	2	
LK	54	55	62	63	68	69	73	74	76	

ブーム長さ構成 (%)									
T1	0	0	0	0	0	0	0	0	45
T2	0	0	0	0	45	45	90	100	90
T3	45	45	90	100	90	100	90	100	90
T4	90	100	90	100	90	100	90	100	90
T5	90	100	90	100	90	100	90	100	90
T6	90	100	90	100	90	100	90	100	90

単位:t

LK:ブーム伸縮コード

ジブ長さ：9.0m
ジブオフセット角度：40°

アウトリガ張出幅：6.85m
カウンタウエイト：9.0t

作業半径 (m)	メインブーム長さ (m)											
	12.4	16.6	20.9	21.4	25.1	25.6	29.4	30.6	33.6	34.9	37.9	39.9
7	10.3	-	-	-	-	-	-	-	-	-	-	-
8	9.8	10.1	-	-	-	-	-	-	-	-	-	-
9	9.4	9.7	9.9	9.9	-	-	-	-	-	-	-	-
10	9.1	9.4	9.6	9.6	9.8	9.8	-	-	-	-	-	-
12	8.5	8.8	9.1	9.1	9.3	9.3	9.4	9.4	9.5	9.5	-	-
14	8.0	8.4	8.7	8.7	8.9	8.9	9.0	9.0	9.1	9.1	9.2	9.1
16	-	8.0	8.3	8.1	8.5	8.4	8.7	8.6	8.8	8.8	8.9	8.9
18	-	7.9	8.0	7.4	8.3	8.0	8.4	8.2	8.5	8.4	8.6	8.6
20	-	-	7.7	6.9	8.0	7.4	8.0	7.7	7.9	8.0	7.9	7.9
22	-	-	6.4	6.4	6.6	6.6	6.7	6.7	6.6	6.6	6.5	6.5
24	-	-	-	-	5.5	5.5	5.6	5.6	5.5	5.5	5.4	5.4
26	-	-	-	-	4.5	4.6	4.7	4.7	4.6	4.6	4.5	4.5
28	-	-	-	-	-	-	3.9	4.0	3.8	3.9	3.8	3.8
30	-	-	-	-	-	-	-	3.3	3.2	3.2	3.1	3.1
32	-	-	-	-	-	-	-	-	2.6	2.7	2.5	2.6
34	-	-	-	-	-	-	-	-	-	2.1	2.0	2.0
36	-	-	-	-	-	-	-	-	-	-	1.5	1.5
38	-	-	-	-	-	-	-	-	-	-	-	1.1
θ	82~55	81~49	80~44	80~46	79~41	80~42	77~45	78~41	79~42	79~39	77~40	78~39
掛数	2	2	2	2	2	2	2	2	2	2	2	2
LK	1	7	13	14	20	21	28	29	36	37	45	46

ブーム長さ構成 (%)												
T1	0	0	0	0	0	0	0	0	0	0	0	0
T2	0	0	0	0	0	0	0	0	0	0	0	0
T3	0	0	0	0	0	0	0	0	0	0	0	0
T4	0	0	0	0	0	0	0	0	45	45	90	100
T5	0	0	0	0	45	45	90	100	90	100	90	100
T6	0	45	90	100	90	100	90	100	90	100	90	100

単位:t

LK:ブーム伸縮コード

作業半径 (m)	メインブーム長さ (m)									
	42.1	44.2	46.4	49.2	50.6	53.5	54.9	58.5	59.1	
14	9.2	-	-	-	-	-	-	-	-	-
16	8.9	8.9	9.0	-	-	-	-	-	-	-
18	8.7	8.6	8.7	8.7	8.1	7.9	7.4	-	-	-
20	7.6	7.7	7.4	7.2	6.6	6.5	6.0	5.7	5.1	-
22	6.3	6.3	6.1	5.9	5.4	5.3	4.8	4.5	4.0	-
24	5.2	5.2	5.0	4.9	4.4	4.2	3.8	3.6	3.0	-
26	4.3	4.3	4.1	4.0	3.5	3.4	2.9	2.7	2.2	-
28	3.5	3.6	3.3	3.2	2.7	2.6	2.2	2.0	1.4	-
30	2.9	2.9	2.6	2.5	2.0	2.0	1.5	1.4	-	-
32	2.3	2.4	2.0	1.9	1.4	1.4	-	-	-	-
34	1.7	1.8	1.5	1.4	-	-	-	-	-	-
36	1.2	1.3	-	-	-	-	-	-	-	-
θ	78~47	76~49	75~54	76~57	76~60	77~62	77~65	76~66	76~68	
掛数	2	2	2	2	2	2	2	2	2	
LK	54	55	62	63	68	69	73	74	76	

ブーム長さ構成 (%)									
T1	0	0	0	0	0	0	0	0	45
T2	0	0	0	0	45	45	90	100	90
T3	45	45	90	100	90	100	90	100	90
T4	90	100	90	100	90	100	90	100	90
T5	90	100	90	100	90	100	90	100	90
T6	90	100	90	100	90	100	90	100	90

単位:t

LK:ブーム伸縮コード

ジブ長さ：9.0m
ジブオフセット角度：0°

アウトリガ張出幅：6.85m
カウンタウエイト：5.9t

作業半径 (m)	メインブーム長さ (m)											
	12.4	16.6	20.9	21.4	25.1	25.6	29.4	30.6	33.6	34.9	37.9	39.9
3	19.7	19.1	-	-	-	-	-	-	-	-	-	-
3.5	19.7	19.1	-	-	-	-	-	-	-	-	-	-
4	19.7	19.1	19.1	19.0	-	-	-	-	-	-	-	-
4.5	19.7	19.1	19.1	18.9	-	-	-	-	-	-	-	-
5	19.6	19.1	19.1	18.8	19.7	19.7	-	-	-	-	-	-
6	19.5	19.0	19.1	18.1	19.6	19.5	19.7	-	-	-	-	-
7	19.1	18.8	18.7	17.3	19.1	18.1	19.7	18.4	19.6	-	-	-
8	17.5	18.6	17.4	16.0	18.5	16.7	18.8	17.1	19.1	17.4	-	-
9	16.0	18.1	16.2	14.7	17.5	15.6	17.7	16.0	18.3	16.3	18.1	16.0
10	14.4	16.9	15.0	13.5	16.4	14.6	16.6	14.8	17.2	15.3	17.1	15.1
12	12.3	14.6	13.2	11.7	14.2	12.6	14.8	13.1	14.9	13.4	13.9	13.5
14	10.6	11.6	11.6	10.3	12.0	11.2	12.0	11.5	11.8	11.8	11.2	11.0
16	8.5	9.1	9.4	8.9	9.5	9.5	9.5	9.5	9.3	9.3	9.1	8.9
18	6.8	7.2	7.6	7.6	7.6	7.6	7.6	7.6	7.4	7.5	7.3	7.3
20	-	5.9	6.2	6.2	6.2	6.2	6.2	6.2	6.0	6.0	5.9	5.9
22	-	4.8	5.1	5.1	5.1	5.1	5.1	5.1	4.9	4.9	4.8	4.8
24	-	-	4.2	4.2	4.2	4.3	4.2	4.2	4.0	4.1	3.9	3.9
26	-	-	3.5	3.5	3.5	3.5	3.5	3.5	3.3	3.3	3.2	3.2
28	-	-	-	-	2.9	2.9	2.9	2.9	2.7	2.7	2.6	2.6
30	-	-	-	-	2.4	2.4	2.4	2.4	2.2	2.2	1.9	1.9
32	-	-	-	-	-	-	1.9	1.9	1.6	1.7	1.4	1.4
34	-	-	-	-	-	-	1.4	1.4	1.2	1.2	-	-
θ	78~18	80~18	79~19	79~22	79~19	79~21	79~19	78~24	78~32	77~35	77~44	78~46
掛数	2	2	2	2	2	2	2	2	2	2	2	2
LK	1	7	13	14	20	21	28	29	36	37	45	46
ブーム長さ構成(%)												
T1	0	0	0	0	0	0	0	0	0	0	0	0
T2	0	0	0	0	0	0	0	0	0	0	0	0
T3	0	0	0	0	0	0	0	0	0	0	0	0
T4	0	0	0	0	0	0	0	0	45	45	90	100
T5	0	0	0	0	45	45	90	100	90	100	90	100
T6	0	45	90	100	90	100	90	100	90	100	90	100

単位:t

LK:ブーム伸縮コード

作業半径 (m)	メインブーム長さ (m)									
	42.1	44.2	46.4	49.2	50.6	53.5	54.9	58.5	59.1	
10	16.3	15.0	-	-	-	-	-	-	-	-
12	12.8	12.5	11.8	11.4	10.6	-	-	-	-	-
14	10.2	10.0	9.3	9.0	8.3	8.0	7.3	-	6.2	-
16	8.2	8.1	7.5	7.2	6.5	6.3	5.7	5.3	4.6	-
18	6.7	6.5	6.0	5.8	5.1	4.9	4.3	4.0	3.3	-
20	5.4	5.3	4.8	4.6	3.9	3.8	3.2	3.0	2.3	-
22	4.4	4.3	3.8	3.6	3.0	2.9	2.3	2.1	1.4	-
24	3.5	3.4	2.9	2.8	2.2	2.1	1.5	1.3	-	-
26	2.8	2.7	2.2	2.1	1.5	1.4	-	-	-	-
28	2.1	2.1	1.6	1.5	-	-	-	-	-	-
30	1.6	1.5	1.1	-	-	-	-	-	-	-
32	1.0	1.0	-	-	-	-	-	-	-	-
θ	77~49	77~51	76~55	77~59	77~62	76~64	76~66	75~68	77~70	
掛数	2	2	2	2	2	2	2	2	2	
LK	54	55	62	63	68	69	73	74	76	
ブーム長さ構成(%)										
T1	0	0	0	0	0	0	0	0	45	
T2	0	0	0	0	45	45	90	100	90	
T3	45	45	90	100	90	100	90	100	90	
T4	90	100	90	100	90	100	90	100	90	
T5	90	100	90	100	90	100	90	100	90	
T6	90	100	90	100	90	100	90	100	90	

単位:t

LK:ブーム伸縮コード

ジブ長さ：9.0m
ジブオフセット角度：20°

アウトリガ張出幅：6.85m
カウンタウエイト：5.9t

作業半径 (m)	メインブーム長さ (m)												
	12.4	16.6	20.9	21.4	25.1	25.6	29.4	30.6	33.6	34.9	37.9	39.9	
5	15.5	-	-	-	-	-	-	-	-	-	-	-	
6	14.3	15.0	-	-	-	-	-	-	-	-	-	-	
7	13.3	14.1	14.4	14.5	-	-	-	-	-	-	-	-	
8	12.5	13.2	13.7	13.6	14.1	14.0	-	-	-	-	-	-	
9	11.7	12.6	13.0	12.7	13.5	13.2	13.6	13.3	-	-	-	-	
10	11.0	11.9	12.5	11.9	12.9	12.5	13.1	12.6	13.3	12.7	-	-	
12	9.9	10.8	11.5	10.6	11.9	11.1	12.2	11.4	12.5	11.6	12.5	11.6	
14	9.0	9.9	10.5	9.4	11.1	10.0	11.4	10.4	11.7	10.7	11.8	10.7	
16	8.3	9.2	9.6	8.5	10.2	9.1	10.2	9.6	10.1	9.9	9.9	9.9	
18	-	7.7	8.1	7.7	8.2	8.2	8.2	8.3	8.1	8.1	7.9	8.0	
20	-	6.2	6.6	6.6	6.7	6.7	6.7	6.8	6.6	6.6	6.4	6.5	
22	-	-	5.4	5.4	5.5	5.5	5.5	5.6	5.4	5.4	5.3	5.3	
24	-	-	4.4	4.5	4.5	4.6	4.6	4.6	4.4	4.5	4.3	4.3	
26	-	-	3.6	3.7	3.7	3.8	3.8	3.8	3.7	3.7	3.5	3.6	
28	-	-	-	-	3.1	3.1	3.1	3.2	3.0	3.0	2.9	2.9	
30	-	-	-	-	2.5	2.5	2.6	2.6	2.4	2.5	2.3	2.3	
32	-	-	-	-	-	-	2.1	2.1	1.9	1.9	1.8	1.8	
34	-	-	-	-	-	-	1.5	1.6	1.4	1.4	1.2	1.3	
θ	80~40	80~36	79~23	79~26	79~22	79~25	79~22	79~27	78~36	79~38	77~43	77~46	
掛数	2	2	2	2	2	2	2	2	2	2	2	2	
LK	1	7	13	14	20	21	28	29	36	37	45	46	

ブーム長さ構成 (%)												
T1	0	0	0	0	0	0	0	0	0	0	0	0
T2	0	0	0	0	0	0	0	0	0	0	0	0
T3	0	0	0	0	0	0	0	0	0	0	0	0
T4	0	0	0	0	0	0	0	0	45	45	90	100
T5	0	0	0	0	45	45	90	100	90	100	90	100
T6	0	45	90	100	90	100	90	100	90	100	90	100

単位:t

LK:ブーム伸縮コード

作業半径 (m)	メインブーム長さ (m)							
	42.1	44.2	46.4	49.2	50.6	53.5	54.9	58.5
14	11.4	10.8	10.5	-	-	-	-	-
16	9.2	9.1	8.5	8.2	7.6	7.4	-	-
18	7.5	7.4	6.9	6.7	6.1	5.9	5.3	5.0
20	6.2	6.1	5.6	5.4	4.8	4.6	4.1	3.9
22	5.0	5.0	4.5	4.3	3.8	3.6	3.1	2.9
24	4.1	4.0	3.6	3.4	2.9	2.8	2.2	2.1
26	3.3	3.2	2.8	2.7	2.1	2.0	1.5	1.3
28	2.6	2.5	2.1	2.0	1.5	1.4	-	-
30	2.0	2.0	1.5	1.4	-	-	-	-
32	1.4	1.4	1.0	-	-	-	-	-
θ	76~52	76~54	77~55	75~60	76~63	76~64	75~67	76~68
掛数	2	2	2	2	2	2	2	2
LK	54	55	62	63	68	69	73	74

ブーム長さ構成 (%)							
T1	0	0	0	0	0	0	0
T2	0	0	0	0	45	45	90
T3	45	45	90	100	90	100	90
T4	90	100	90	100	90	100	90
T5	90	100	90	100	90	100	90
T6	90	100	90	100	90	100	90

単位:t

LK:ブーム伸縮コード

ジブ長さ：9.0m
ジブオフセット角度：40°

アウトリガ張出幅：6.85m
カウンタウエイト：5.9t

作業半径 (m)	メインブーム長さ (m)											
	12.4	16.6	20.9	21.4	25.1	25.6	29.4	30.6	33.6	34.9	37.9	39.9
7	10.3	-	-	-	-	-	-	-	-	-	-	-
8	9.8	10.1	-	-	-	-	-	-	-	-	-	-
9	9.4	9.7	9.9	9.9	-	-	-	-	-	-	-	-
10	9.1	9.4	9.6	9.6	9.8	9.8	-	-	-	-	-	-
12	8.5	8.8	9.1	9.1	9.3	9.3	9.4	9.4	9.5	9.5	-	-
14	8.0	8.4	8.7	8.7	8.9	8.9	9.0	9.0	9.1	9.1	9.2	9.1
16	-	8.0	8.3	8.1	8.5	8.4	8.7	8.6	8.8	8.8	8.9	8.9
18	-	7.9	8.0	7.4	8.3	8.0	8.4	8.2	8.5	8.4	8.5	8.5
20	-	-	6.9	6.9	7.0	7.1	7.1	7.2	7.0	7.0	6.9	6.9
22	-	-	5.6	5.6	5.8	5.8	5.8	5.9	5.8	5.8	5.7	5.7
24	-	-	-	-	4.7	4.8	4.8	4.9	4.7	4.8	4.7	4.7
26	-	-	-	-	3.9	3.9	4.0	4.0	3.9	3.9	3.8	3.8
28	-	-	-	-	-	-	3.3	3.3	3.2	3.2	3.1	3.1
30	-	-	-	-	-	-	-	2.7	2.6	2.6	2.5	2.5
32	-	-	-	-	-	-	-	-	2.0	2.1	1.9	2.0
34	-	-	-	-	-	-	-	-	-	1.5	1.4	1.4
θ	82~55	81~49	80~44	80~46	79~41	80~42	77~45	78~41	79~42	79~39	77~45	78~48
掛数	2	2	2	2	2	2	2	2	2	2	2	2
LK	1	7	13	14	20	21	28	29	36	37	45	46
ブーム長さ構成 (%)												
T1	0	0	0	0	0	0	0	0	0	0	0	0
T2	0	0	0	0	0	0	0	0	0	0	0	0
T3	0	0	0	0	0	0	0	0	0	0	0	0
T4	0	0	0	0	0	0	0	0	45	45	90	100
T5	0	0	0	0	45	45	90	100	90	100	90	100
T6	0	45	90	100	90	100	90	100	90	100	90	100

単位:t

LK:ブーム伸縮コード

作業半径 (m)	メインブーム長さ (m)							
	42.1	44.2	46.4	49.2	50.6	53.5	54.9	58.5
14	9.2	-	-	-	-	-	-	-
16	8.9	8.9	9.0	-	-	-	-	-
18	8.3	8.2	7.7	7.5	6.9	6.7	6.2	-
20	6.7	6.7	6.2	6.1	5.5	5.4	4.9	4.6
22	5.4	5.5	5.1	4.9	4.4	4.3	3.8	3.6
24	4.4	4.5	4.1	4.0	3.4	3.3	2.8	2.7
26	3.6	3.6	3.2	3.1	2.6	2.5	2.0	1.9
28	2.9	2.9	2.5	2.4	1.9	1.8	1.4	1.2
30	2.3	2.3	1.9	1.8	1.3	1.2	-	-
32	1.7	1.7	1.3	1.2	-	-	-	-
34	1.1	1.2	-	-	-	-	-	-
θ	78~50	76~52	75~57	76~59	76~63	77~64	77~67	76~68
掛数	2	2	2	2	2	2	2	2
LK	54	55	62	63	68	69	73	74
ブーム長さ構成 (%)								
T1	0	0	0	0	0	0	0	0
T2	0	0	0	0	45	45	90	100
T3	45	45	90	100	90	100	90	100
T4	90	100	90	100	90	100	90	100
T5	90	100	90	100	90	100	90	100
T6	90	100	90	100	90	100	90	100

単位:t

LK:ブーム伸縮コード

補助ジブ定格総荷重表

DZ-0678-86

ジブ長さ：9.0m
ジブオフセット角度：0°

アウトリガ張出幅：5.95m
カウンタウエイト：34.0t

作業半径 (m)	メインブーム長さ (m)											
	12.4	16.6	20.9	21.4	25.1	25.6	29.4	30.6	33.6	34.9	37.9	39.9
3	19.7	19.1	-	-	-	-	-	-	-	-	-	-
3.5	19.7	19.1	-	-	-	-	-	-	-	-	-	-
4	19.7	19.1	19.1	19.0	-	-	-	-	-	-	-	-
4.5	19.7	19.1	19.1	18.9	-	-	-	-	-	-	-	-
5	19.6	19.1	19.1	18.8	19.7	19.7	-	-	-	-	-	-
6	19.5	19.0	19.1	18.1	19.6	19.5	19.7	-	-	-	-	-
7	19.1	18.8	18.7	17.3	19.1	18.1	19.7	18.4	19.6	-	-	-
8	17.5	18.6	17.4	16.0	18.5	16.7	18.8	17.1	19.1	17.4	-	-
9	16.0	18.1	16.2	14.7	17.5	15.6	17.7	16.0	18.3	16.3	18.1	16.0
10	14.4	16.9	15.0	13.5	16.4	14.6	16.6	14.8	17.2	15.3	17.1	15.1
12	12.3	14.6	13.2	11.7	14.2	12.6	14.8	13.1	15.3	13.4	15.4	13.5
14	10.6	12.6	11.6	10.3	12.7	11.2	13.0	11.5	13.8	12.1	13.9	12.1
16	9.4	11.3	10.1	8.9	11.4	10.1	11.7	10.1	12.3	10.8	12.8	11.1
18	8.2	10.0	9.2	8.1	10.2	9.0	10.6	9.2	11.2	9.7	11.6	10.0
20	-	9.1	8.4	7.4	9.3	8.2	9.5	8.3	10.3	8.9	10.6	9.0
22	-	8.2	7.6	6.6	8.6	7.6	8.6	7.4	9.4	8.2	9.8	8.3
24	-	-	7.1	6.2	7.9	6.9	8.0	6.8	8.6	7.4	8.7	7.6
26	-	-	6.5	5.7	7.3	6.4	7.3	6.3	7.7	6.8	7.6	7.0
28	-	-	-	-	6.9	6.0	6.7	5.8	6.8	6.4	6.6	6.3
30	-	-	-	-	6.2	5.6	6.2	5.3	6.0	5.9	5.8	5.8
32	-	-	-	-	-	-	5.5	5.0	5.3	5.3	5.1	5.1
34	-	-	-	-	-	-	4.9	4.6	4.7	4.7	4.5	4.5
36	-	-	-	-	-	-	-	4.2	4.2	4.0	4.0	4.0
38	-	-	-	-	-	-	-	3.7	3.7	3.6	3.6	3.6
40	-	-	-	-	-	-	-	-	3.3	3.1	3.1	3.1
42	-	-	-	-	-	-	-	-	-	2.8	2.8	2.8
44	-	-	-	-	-	-	-	-	-	-	2.4	2.4
θ	78~18	80~18	79~19	79~22	79~19	79~21	79~19	78~24	78~19	77~15	77~19	78~19
掛数	2	2	2	2	2	2	2	2	2	2	2	2
LK	1	7	13	14	20	21	28	29	36	37	45	46

作業半径 (m)	メインブーム長さ (m)											
	42.1	44.2	46.4	49.2	50.6	53.5	54.9	58.5	59.1	62.7	63.4	67.8
10	17.1	15.0	-	-	-	-	-	-	-	-	-	-
12	15.6	13.6	15.3	12.9	15.2	-	-	-	-	-	-	-
14	14.1	12.4	14.1	12.1	14.0	11.7	13.4	-	11.7	-	-	-
16	13.0	11.2	12.9	11.2	13.0	11.0	12.8	10.4	11.7	9.5	10.0	-
18	12.0	10.4	11.9	10.3	12.1	10.3	11.9	9.8	10.8	9.4	9.8	7.9
20	11.0	9.5	11.0	9.5	10.7	9.5	10.1	9.3	9.1	8.9	8.2	7.8
22	9.8	8.6	9.5	8.7	9.1	8.8	8.7	8.4	7.7	7.5	6.9	6.5
24	8.4	8.0	8.1	7.9	7.8	7.7	7.4	7.2	6.6	6.3	5.7	5.4
26	7.3	7.3	7.0	7.0	6.6	6.6	6.3	6.2	5.5	5.3	4.7	4.4
28	6.3	6.4	6.1	6.1	5.7	5.7	5.4	5.3	4.7	4.5	3.9	3.6
30	5.5	5.6	5.3	5.3	4.9	4.9	4.6	4.5	3.9	3.7	3.1	2.9
32	4.9	4.9	4.6	4.6	4.2	4.2	3.9	3.8	3.2	3.0	2.5	2.2
34	4.3	4.3	4.0	4.0	3.6	3.6	3.3	3.2	2.6	2.4	1.9	1.6
36	3.7	3.7	3.5	3.5	3.1	3.1	2.7	2.6	2.0	1.9	1.3	1.1
38	3.3	3.3	3.0	3.0	2.6	2.6	2.2	2.1	1.5	1.4	-	-
40	2.9	2.9	2.6	2.5	2.1	2.1	1.7	1.6	1.1	-	-	-
42	2.5	2.5	2.1	2.1	1.7	1.6	1.2	1.2	-	-	-	-
44	2.1	2.1	1.7	1.7	1.3	1.2	-	-	-	-	-	-
46	1.7	1.7	1.4	1.3	-	-	-	-	-	-	-	-
48	-	1.4	1.1	1.0	-	-	-	-	-	-	-	-
θ	77~19	77~19	76~25	77~31	77~40	76~43	76~47	75~50	77~52	76~56	76~59	75~61
掛数	2	2	2	2	2	2	2	2	2	2	2	2
LK	54	55	62	63	68	69	73	74	76	77	78	79

ブーム長さ構成(%)

	T1	T2	T3	T4	T5	T6
T1	0	0	0	0	0	0
T2	0	0	0	0	45	45
T3	45	45	90	100	90	100
T4	90	100	90	100	90	100
T5	90	100	90	100	90	100
T6	90	100	90	100	90	100

単位:t

LK: ブーム伸縮コード

ブーム長さ構成(%)												
T1	0	0	0	0	0	0	0	0	0	0	0	0
T2	0	0	0	0	0	0	0	0	0	0	0	0
T3	0	0	0	0	0	0	0	0	0	0	0	0
T4	0	0	0	0	0	0	0	0	45	45	90	100
T5	0	0	0	0	45	45	90	100	90	100	90	100
T6	0	45	90	100	90	100	90	100	90	100	90	100

単位:t

LK: ブーム伸縮コード

補助ジブ定格総荷重表

DZ-0678-87

ジブ長さ：9.0m
ジブオフセット角度：20°

アウトリガ張出幅：5.95m
カウンタウエイト：34.0t

作業半径 (m)	メインブーム長さ (m)												
	12.4	16.6	20.9	21.4	25.1	25.6	29.4	30.6	33.6	34.9	37.9	39.9	
5	15.5	-	-	-	-	-	-	-	-	-	-	-	
6	14.3	15.0	-	-	-	-	-	-	-	-	-	-	
7	13.3	14.1	14.4	14.5	-	-	-	-	-	-	-	-	
8	12.5	13.2	13.7	13.6	14.1	14.0	-	-	-	-	-	-	
9	11.7	12.6	13.0	12.7	13.5	13.2	13.6	13.3	-	-	-	-	
10	11.0	11.9	12.5	11.9	12.9	12.5	13.1	12.6	13.3	12.7	-	-	
12	9.9	10.8	11.5	10.6	11.9	11.1	12.2	11.4	12.5	11.6	12.5	11.6	
14	9.0	9.9	10.5	9.4	11.1	10.0	11.4	10.4	11.7	10.7	11.8	10.7	
16	8.3	9.2	9.6	8.5	10.3	9.1	10.6	9.6	11.0	9.9	11.2	10.0	
18	-	8.5	8.7	7.7	9.5	8.4	9.8	8.7	10.3	9.1	10.5	9.3	
20	-	8.1	8.0	7.1	8.7	7.7	9.1	8.0	9.6	8.4	9.9	8.7	
22	-	-	7.4	6.5	8.1	7.1	8.4	7.3	9.0	7.8	9.2	8.1	
24	-	-	6.9	6.0	7.6	6.6	7.7	6.6	8.3	7.2	8.6	7.5	
26	-	-	6.5	5.7	7.1	6.2	7.2	6.2	7.7	6.7	8.0	6.9	
28	-	-	-	-	6.8	5.9	6.7	5.7	7.1	6.2	7.0	6.4	
30	-	-	-	-	6.3	5.6	6.2	5.3	6.2	5.8	6.1	5.8	
32	-	-	-	-	-	-	5.6	4.9	5.5	5.4	5.4	5.4	
34	-	-	-	-	-	-	5.0	4.6	4.9	4.9	4.8	4.8	
36	-	-	-	-	-	-	-	4.3	4.3	4.2	4.2	4.2	
38	-	-	-	-	-	-	-	3.8	3.8	3.7	3.7	3.7	
40	-	-	-	-	-	-	-	-	-	3.3	3.3	3.3	
42	-	-	-	-	-	-	-	-	-	2.8	2.9	2.9	
44	-	-	-	-	-	-	-	-	-	-	2.5	2.5	
θ	80~40	80~36	79~23	79~26	79~22	79~25	79~22	79~27	78~21	79~26	77~21	77~21	
掛数	2	2	2	2	2	2	2	2	2	2	2	2	
LK	1	7	13	14	20	21	28	29	36	37	45	46	
ブーム長さ構成 (%)													
T1	0	0	0	0	0	0	0	0	0	0	0	0	
T2	0	0	0	0	0	0	0	0	0	0	0	0	
T3	0	0	0	0	0	0	0	0	0	0	0	0	
T4	0	0	0	0	0	0	0	0	45	45	90	100	
T5	0	0	0	0	45	45	90	100	90	100	90	100	
T6	0	45	90	100	90	100	90	100	90	100	90	100	

単位:t

LK:ブーム伸縮コード

作業半径 (m)	メインブーム長さ (m)												
	42.1	44.2	46.4	49.2	50.6	53.5	54.9	58.5	59.1	62.7	63.4	67.8	
14	11.9	10.8	12.0	-	-	-	-	-	-	-	-	-	
16	11.3	10.1	11.4	10.1	11.4	10.1	-	-	-	-	-	-	
18	10.7	9.5	10.7	9.5	10.8	9.5	10.7	9.4	10.7	-	-	-	
20	10.1	8.9	10.1	9.0	10.2	9.0	10.2	8.9	10.1	8.9	9.2	-	
22	9.5	8.3	9.6	8.4	9.7	8.5	9.4	8.5	8.6	8.3	7.8	7.4	
24	8.9	7.8	8.7	7.8	8.3	8.0	8.0	7.9	7.3	7.1	6.6	6.2	
26	7.7	7.2	7.5	7.2	7.1	7.1	6.8	6.8	6.3	6.1	5.5	5.2	
28	6.7	6.7	6.5	6.5	6.2	6.2	5.9	5.8	5.3	5.1	4.6	4.3	
30	5.9	5.9	5.7	5.6	5.3	5.3	5.0	5.0	4.5	4.3	3.8	3.5	
32	5.1	5.2	4.9	4.9	4.6	4.6	4.3	4.3	3.7	3.6	3.0	2.8	
34	4.5	4.5	4.3	4.3	4.0	4.0	3.7	3.6	3.1	2.9	2.4	2.2	
36	4.0	4.0	3.7	3.7	3.4	3.4	3.1	3.1	2.5	2.4	1.8	1.6	
38	3.5	3.5	3.2	3.2	2.9	2.9	2.6	2.5	2.0	1.8	1.3	1.1	
40	3.0	3.0	2.8	2.8	2.4	2.4	2.0	2.0	1.5	1.4	-	-	
42	2.6	2.6	2.4	2.3	1.9	1.9	1.6	1.5	1.0	-	-	-	
44	2.2	2.2	1.9	1.9	1.5	1.5	1.1	1.1	-	-	-	-	
46	1.8	1.8	1.5	1.5	1.1	1.1	-	-	-	-	-	-	
48	-	1.5	1.2	1.2	-	-	-	-	-	-	-	-	
θ	76~21	76~21	77~27	75~33	76~39	76~42	75~46	76~50	76~52	75~57	75~59	74~61	
掛数	2	2	2	2	2	2	2	2	2	2	2	2	
LK	54	55	62	63	68	69	73	74	76	77	78	79	
ブーム長さ構成 (%)													
T1	0	0	0	0	0	0	0	0	45	45	90	100	
T2	0	0	0	0	45	45	90	100	90	100	90	100	
T3	45	45	90	100	90	100	90	100	90	100	90	100	
T4	90	100	90	100	90	100	90	100	90	100	90	100	
T5	90	100	90	100	90	100	90	100	90	100	90	100	
T6	90	100	90	100	90	100	90	100	90	100	90	100	

単位:t

LK:ブーム伸縮コード

ジブ長さ：9.0m
ジブオフセット角度：40°

アウトリガ張出幅：5.95m
カウンタウエイト：34.0t

作業半径 (m)	メインブーム長さ (m)												
	12.4	16.6	20.9	21.4	25.1	25.6	29.4	30.6	33.6	34.9	37.9	39.9	
7	10.3	-	-	-	-	-	-	-	-	-	-	-	
8	9.8	10.1	-	-	-	-	-	-	-	-	-	-	
9	9.4	9.7	9.9	9.9	-	-	-	-	-	-	-	-	
10	9.1	9.4	9.6	9.6	9.8	9.8	-	-	-	-	-	-	
12	8.5	8.8	9.1	9.1	9.3	9.3	9.4	9.4	9.5	9.5	-	-	
14	8.0	8.4	8.7	8.7	8.9	8.9	9.0	9.0	9.1	9.1	9.2	9.1	
16	-	8.0	8.3	8.1	8.5	8.4	8.7	8.6	8.8	8.8	8.9	8.9	
18	-	7.9	8.0	7.4	8.3	8.0	8.4	8.2	8.5	8.4	8.6	8.6	
20	-	-	7.7	6.9	8.0	7.4	8.1	7.7	8.3	8.0	8.4	8.2	
22	-	-	7.3	6.4	7.8	6.9	7.9	7.2	8.0	7.5	8.2	7.8	
24	-	-	-	-	7.4	6.5	7.6	6.6	7.8	7.1	7.9	7.3	
26	-	-	-	-	7.1	6.2	7.2	6.1	7.5	6.6	7.6	6.8	
28	-	-	-	-	-	-	6.7	5.7	7.2	6.1	7.2	6.4	
30	-	-	-	-	-	-	-	5.3	6.4	5.8	6.3	5.9	
32	-	-	-	-	-	-	-	-	5.6	5.4	5.5	5.4	
34	-	-	-	-	-	-	-	-	-	5.0	4.9	4.9	
36	-	-	-	-	-	-	-	-	-	-	4.3	4.3	
38	-	-	-	-	-	-	-	-	-	-	-	3.8	
θ	82~55	81~49	80~44	80~46	79~41	80~42	77~45	78~41	79~42	79~39	77~40	78~39	
掛数	2	2	2	2	2	2	2	2	2	2	2	2	
LK	1	7	13	14	20	21	28	29	36	37	45	46	
ブーム長さ構成(%)													
T1	0	0	0	0	0	0	0	0	0	0	0	0	
T2	0	0	0	0	0	0	0	0	0	0	0	0	
T3	0	0	0	0	0	0	0	0	0	0	0	0	
T4	0	0	0	0	0	0	0	0	45	45	90	100	
T5	0	0	0	0	45	45	90	100	90	100	90	100	
T6	0	45	90	100	90	100	90	100	90	100	90	100	

単位:t

LK:ブーム伸縮コード

作業半径 (m)	メインブーム長さ (m)												
	42.1	44.2	46.4	49.2	50.6	53.5	54.9	58.5	59.1	62.7	63.4	67.8	
14	9.2	-	-	-	-	-	-	-	-	-	-	-	
16	8.9	8.9	9.0	-	-	-	-	-	-	-	-	-	
18	8.7	8.6	8.7	8.7	8.7	8.7	8.8	-	-	-	-	-	
20	8.5	8.3	8.5	8.3	8.6	8.3	8.6	8.3	8.6	-	-	-	
22	8.3	7.9	8.3	7.9	8.4	8.0	8.4	8.0	8.4	7.9	8.4	-	
24	8.1	7.5	8.2	7.5	8.2	7.7	8.2	7.7	8.0	7.7	7.2	6.9	
26	7.8	7.1	7.8	7.1	7.5	7.2	7.3	7.2	6.8	6.6	6.1	5.8	
28	7.0	6.7	6.8	6.7	6.5	6.5	6.2	6.2	5.8	5.7	5.1	4.9	
30	6.1	6.1	5.9	5.9	5.6	5.6	5.4	5.3	4.9	4.8	4.3	4.0	
32	5.3	5.4	5.1	5.2	4.9	4.9	4.6	4.6	4.2	4.0	3.5	3.3	
34	4.7	4.7	4.5	4.5	4.2	4.2	3.9	3.9	3.5	3.3	2.8	2.6	
36	4.1	4.1	3.9	3.9	3.6	3.6	3.4	3.3	2.8	2.7	2.2	2.0	
38	3.5	3.6	3.4	3.4	3.1	3.1	2.8	2.8	2.3	2.2	1.6	1.5	
40	3.1	3.1	2.9	2.9	2.6	2.6	2.3	2.2	1.7	1.6	1.1	-	
42	-	-	2.5	2.5	2.1	2.1	1.8	1.7	1.3	1.2	-	-	
44	-	-	-	2.0	1.6	1.7	1.3	1.3	-	-	-	-	
46	-	-	-	1.6	1.2	1.2	-	-	-	-	-	-	
θ	78~38	76~42	75~41	76~38	76~40	77~43	77~48	76~51	76~54	75~56	75~58	74~62	
掛数	2	2	2	2	2	2	2	2	2	2	2	2	
LK	54	55	62	63	68	69	73	74	76	77	78	79	
ブーム長さ構成(%)													
T1	0	0	0	0	0	0	0	0	45	45	90	100	
T2	0	0	0	0	45	45	90	100	90	100	90	100	
T3	45	45	90	100	90	100	90	100	90	100	90	100	
T4	90	100	90	100	90	100	90	100	90	100	90	100	
T5	90	100	90	100	90	100	90	100	90	100	90	100	
T6	90	100	90	100	90	100	90	100	90	100	90	100	

単位:t

LK:ブーム伸縮コード

ジブ長さ：9.0m
ジブオフセット角度：0°

アウトリガ張出幅：5.95m
カウンタウエイト：30.9t

作業半径 (m)	メインブーム長さ (m)											
	12.4	16.6	20.9	21.4	25.1	25.6	29.4	30.6	33.6	34.9	37.9	39.9
3	19.7	19.1	-	-	-	-	-	-	-	-	-	-
3.5	19.7	19.1	-	-	-	-	-	-	-	-	-	-
4	19.7	19.1	19.1	19.0	-	-	-	-	-	-	-	-
4.5	19.7	19.1	19.1	18.9	-	-	-	-	-	-	-	-
5	19.6	19.1	19.1	18.8	19.7	19.7	-	-	-	-	-	-
6	19.5	19.0	19.1	18.1	19.6	19.5	19.7	-	-	-	-	-
7	19.1	18.8	18.7	17.3	19.1	18.1	19.7	18.4	19.6	-	-	-
8	17.5	18.6	17.4	16.0	18.5	16.7	18.8	17.1	19.1	17.4	-	-
9	16.0	18.1	16.2	14.7	17.5	15.6	17.7	16.0	18.3	16.3	18.1	16.0
10	14.4	16.9	15.0	13.5	16.4	14.6	16.6	14.8	17.2	15.3	17.1	15.1
12	12.3	14.6	13.2	11.7	14.2	12.6	14.8	13.1	15.3	13.4	15.4	13.5
14	10.6	12.6	11.6	10.3	12.7	11.2	13.0	11.5	13.8	12.1	13.9	12.1
16	9.4	11.3	10.1	8.9	11.4	10.1	11.7	10.1	12.3	10.8	12.8	11.1
18	8.2	10.0	9.2	8.1	10.2	9.0	10.6	9.2	11.2	9.7	11.6	10.0
20	-	9.1	8.4	7.4	9.3	8.2	9.5	8.3	10.3	8.9	10.6	9.0
22	-	8.2	7.6	6.6	8.6	7.6	8.6	7.4	9.4	8.2	9.2	8.3
24	-	-	7.1	6.2	7.9	6.9	8.0	6.8	8.1	7.4	8.0	7.6
26	-	-	6.5	5.7	7.2	6.4	7.2	6.3	7.1	6.8	6.9	6.9
28	-	-	-	-	6.4	6.0	6.3	5.8	6.2	6.2	6.0	6.0
30	-	-	-	-	5.6	5.6	5.6	5.3	5.4	5.4	5.3	5.3
32	-	-	-	-	-	-	4.9	5.0	4.8	4.8	4.6	4.6
34	-	-	-	-	-	-	-	4.2	4.2	4.0	4.0	4.0
36	-	-	-	-	-	-	-	3.7	3.7	3.6	3.5	3.5
38	-	-	-	-	-	-	-	3.3	3.3	3.1	3.1	3.1
40	-	-	-	-	-	-	-	-	2.9	2.7	2.7	2.7
42	-	-	-	-	-	-	-	-	-	2.4	2.3	2.3
44	-	-	-	-	-	-	-	-	-	-	2.0	2.0
θ	78~18	80~18	79~19	79~22	79~19	79~21	79~19	78~24	78~19	77~15	77~19	78~19
掛数	2	2	2	2	2	2	2	2	2	2	2	2
LK	1	7	13	14	20	21	28	29	36	37	45	46

ブーム長さ構成 (%)												
T1	0	0	0	0	0	0	0	0	0	0	0	0
T2	0	0	0	0	0	0	0	0	0	0	0	0
T3	0	0	0	0	0	0	0	0	0	0	0	0
T4	0	0	0	0	0	0	0	0	45	45	90	100
T5	0	0	0	0	45	45	90	100	90	100	90	100
T6	0	45	90	100	90	100	90	100	90	100	90	100

LK: ブーム伸縮コード

単位: t

作業半径 (m)	メインブーム長さ (m)											
	42.1	44.2	46.4	49.2	50.6	53.5	54.9	58.5	59.1	62.7	63.4	67.8
10	17.1	15.0	-	-	-	-	-	-	-	-	-	-
12	15.6	13.6	15.3	12.9	15.2	-	-	-	-	-	-	-
14	14.1	12.4	14.1	12.1	14.0	11.7	13.4	-	11.7	-	-	-
16	13.0	11.2	12.9	11.2	13.0	11.0	12.7	10.4	11.6	9.5	10.0	-
18	12.0	10.4	11.9	10.3	11.6	10.3	10.7	9.8	9.7	9.3	8.7	7.9
20	10.5	9.5	10.2	9.5	9.8	9.5	9.1	8.8	8.1	7.8	7.2	6.8
22	8.9	8.6	8.7	8.7	8.3	8.3	7.7	7.4	6.8	6.6	5.9	5.6
24	7.7	7.7	7.4	7.4	7.0	7.0	6.6	6.3	5.7	5.5	4.9	4.5
26	6.6	6.6	6.4	6.3	6.0	6.0	5.6	5.4	4.7	4.5	3.9	3.6
28	5.7	5.7	5.5	5.4	5.1	5.1	4.7	4.5	3.9	3.7	3.1	2.9
30	5.0	5.0	4.7	4.7	4.3	4.3	4.0	3.8	3.2	3.0	2.4	2.2
32	4.3	4.3	4.1	4.0	3.7	3.7	3.3	3.1	2.5	2.4	1.8	1.5
34	3.8	3.8	3.5	3.5	3.1	3.1	2.7	2.5	1.9	1.8	1.2	1.0
36	3.3	3.3	3.0	3.0	2.6	2.6	2.2	2.0	1.4	1.3	-	-
38	2.8	2.8	2.5	2.5	2.1	2.0	1.6	1.5	-	-	-	-
40	2.4	2.4	2.1	2.0	1.6	1.6	1.2	1.1	-	-	-	-
42	2.0	2.0	1.7	1.6	1.2	1.2	-	-	-	-	-	-
44	1.6	1.6	1.3	1.2	-	-	-	-	-	-	-	-
46	1.3	1.3	-	-	-	-	-	-	-	-	-	-
θ	77~19	77~25	76~34	77~38	77~43	76~45	76~49	75~52	77~56	76~58	76~60	75~62
掛数	2	2	2	2	2	2	2	2	2	2	2	2
LK	54	55	62	63	68	69	73	74	76	77	78	79

LK: ブーム伸縮コード

単位: t

補助ジブ定格総荷重表

DZ-0678-90

ジブ長さ：9.0m
ジブオフセット角度：20°

アウトリガ張出幅：5.95m
カウンタウエイト：30.9t

作業半径 (m)	メインブーム長さ (m)											
	12.4	16.6	20.9	21.4	25.1	25.6	29.4	30.6	33.6	34.9	37.9	39.9
5	15.5	-	-	-	-	-	-	-	-	-	-	-
6	14.3	15.0	-	-	-	-	-	-	-	-	-	-
7	13.3	14.1	14.4	14.5	-	-	-	-	-	-	-	-
8	12.5	13.2	13.7	13.6	14.1	14.0	-	-	-	-	-	-
9	11.7	12.6	13.0	12.7	13.5	13.2	13.6	13.3	-	-	-	-
10	11.0	11.9	12.5	11.9	12.9	12.5	13.1	12.6	13.3	12.7	-	-
12	9.9	10.8	11.5	10.6	11.9	11.1	12.2	11.4	12.5	11.6	12.5	11.6
14	9.0	9.9	10.5	9.4	11.1	10.0	11.4	10.4	11.7	10.7	11.8	10.7
16	8.3	9.2	9.6	8.5	10.3	9.1	10.6	9.6	11.0	9.9	11.2	10.0
18	-	8.5	8.7	7.7	9.5	8.4	9.8	8.7	10.3	9.1	10.5	9.3
20	-	8.1	8.0	7.1	8.7	7.7	9.1	8.0	9.6	8.4	9.9	8.7
22	-	-	7.4	6.5	8.1	7.1	8.4	7.3	9.0	7.8	9.2	8.1
24	-	-	6.9	6.0	7.6	6.6	7.7	6.6	8.3	7.2	8.4	7.5
26	-	-	6.5	5.7	7.1	6.2	7.2	6.2	7.4	6.7	7.3	6.9
28	-	-	-	-	6.5	5.9	6.6	5.7	6.5	6.2	6.3	6.4
30	-	-	-	-	5.7	5.6	5.8	5.3	5.7	5.7	5.5	5.6
32	-	-	-	-	-	-	5.1	4.9	5.0	5.0	4.9	4.9
34	-	-	-	-	-	-	4.5	4.5	4.4	4.4	4.3	4.3
36	-	-	-	-	-	-	-	-	3.8	3.9	3.7	3.7
38	-	-	-	-	-	-	-	-	3.3	3.4	3.3	3.3
40	-	-	-	-	-	-	-	-	-	-	2.8	2.8
42	-	-	-	-	-	-	-	-	-	-	2.4	2.5
44	-	-	-	-	-	-	-	-	-	-	-	2.1
θ	80~40	80~36	79~23	79~26	79~22	79~25	79~22	79~27	78~21	79~26	77~21	77~21
掛数	2	2	2	2	2	2	2	2	2	2	2	2
LK	1	7	13	14	20	21	28	29	36	37	45	46
ブーム長さ構成 (%)												
T1	0	0	0	0	0	0	0	0	0	0	0	0
T2	0	0	0	0	0	0	0	0	0	0	0	0
T3	0	0	0	0	0	0	0	0	0	0	0	0
T4	0	0	0	0	0	0	0	0	45	45	90	100
T5	0	0	0	0	45	45	90	100	90	100	90	100
T6	0	45	90	100	90	100	90	100	90	100	90	100

単位:t

LK:ブーム伸縮コード

作業半径 (m)	メインブーム長さ (m)											
	42.1	44.2	46.4	49.2	50.6	53.5	54.9	58.5	59.1	62.7	63.4	67.8
14	11.9	10.8	12.0	-	-	-	-	-	-	-	-	-
16	11.3	10.1	11.4	10.1	11.4	10.1	-	-	-	-	-	-
18	10.7	9.5	10.7	9.5	10.8	9.5	10.7	9.4	10.7	-	-	-
20	10.1	8.9	10.1	9.0	10.2	9.0	10.0	8.9	9.0	8.8	8.2	-
22	9.5	8.3	9.3	8.4	8.9	8.5	8.5	8.2	7.6	7.4	6.8	6.5
24	8.1	7.8	7.9	7.8	7.6	7.6	7.3	7.0	6.5	6.2	5.7	5.4
26	7.0	7.0	6.8	6.8	6.5	6.5	6.2	6.0	5.4	5.2	4.7	4.4
28	6.1	6.1	5.9	5.9	5.5	5.5	5.2	5.1	4.5	4.4	3.8	3.6
30	5.3	5.3	5.1	5.1	4.7	4.8	4.5	4.3	3.7	3.6	3.0	2.8
32	4.6	4.6	4.4	4.4	4.1	4.1	3.8	3.6	3.0	2.9	2.4	2.1
34	4.0	4.0	3.8	3.8	3.5	3.5	3.2	3.0	2.4	2.3	1.8	1.5
36	3.5	3.5	3.3	3.3	2.9	2.9	2.6	2.4	1.9	1.8	1.2	1.0
38	3.0	3.0	2.8	2.8	2.4	2.4	2.0	1.9	1.4	1.3	-	-
40	2.6	2.6	2.3	2.3	1.9	1.9	1.5	1.5	-	-	-	-
42	2.1	2.2	1.9	1.9	1.5	1.5	1.1	1.0	-	-	-	-
44	1.7	1.8	1.5	1.5	1.1	1.1	-	-	-	-	-	-
46	1.4	1.4	1.1	1.1	-	-	-	-	-	-	-	-
48	-	1.1	-	-	-	-	-	-	-	-	-	-
θ	76~21	76~21	77~32	75~37	76~42	76~45	75~49	76~52	76~57	75~59	75~61	74~63
掛数	2	2	2	2	2	2	2	2	2	2	2	2
LK	54	55	62	63	68	69	73	74	76	77	78	79
ブーム長さ構成 (%)												
T1	0	0	0	0	0	0	0	0	45	45	90	100
T2	0	0	0	0	45	45	90	100	90	100	90	100
T3	45	45	90	100	90	100	90	100	90	100	90	100
T4	90	100	90	100	90	100	90	100	90	100	90	100
T5	90	100	90	100	90	100	90	100	90	100	90	100
T6	90	100	90	100	90	100	90	100	90	100	90	100

単位:t

LK:ブーム伸縮コード

ジブ長さ：9.0m
ジブオフセット角度：40°

アウトリガ張出幅：5.95m
カウンタウエイト：30.9t

作業半径 (m)	メインブーム長さ (m)											
	12.4	16.6	20.9	21.4	25.1	25.6	29.4	30.6	33.6	34.9	37.9	39.9
7	10.3	-	-	-	-	-	-	-	-	-	-	-
8	9.8	10.1	-	-	-	-	-	-	-	-	-	-
9	9.4	9.7	9.9	9.9	-	-	-	-	-	-	-	-
10	9.1	9.4	9.6	9.6	9.8	9.8	-	-	-	-	-	-
12	8.5	8.8	9.1	9.1	9.3	9.3	9.4	9.4	9.5	9.5	-	-
14	8.0	8.4	8.7	8.7	8.9	8.9	9.0	9.0	9.1	9.1	9.2	9.1
16	-	8.0	8.3	8.1	8.5	8.4	8.7	8.6	8.8	8.8	8.9	8.9
18	-	7.9	8.0	7.4	8.3	8.0	8.4	8.2	8.5	8.4	8.6	8.6
20	-	-	7.7	6.9	8.0	7.4	8.1	7.7	8.3	8.0	8.4	8.2
22	-	-	7.3	6.4	7.8	6.9	7.9	7.2	8.0	7.5	8.2	7.8
24	-	-	-	-	7.4	6.5	7.6	6.6	7.8	7.1	7.9	7.3
26	-	-	-	-	7.1	6.2	7.2	6.1	7.5	6.6	7.6	6.8
28	-	-	-	-	-	-	6.7	5.7	6.6	6.1	6.6	6.4
30	-	-	-	-	-	-	-	5.3	5.8	5.8	5.7	5.8
32	-	-	-	-	-	-	-	-	5.1	5.1	5.0	5.0
34	-	-	-	-	-	-	-	-	-	4.5	4.4	4.4
36	-	-	-	-	-	-	-	-	-	-	3.8	3.8
38	-	-	-	-	-	-	-	-	-	-	-	3.3
θ	82~55	81~49	80~44	80~46	79~41	80~42	77~45	78~41	79~42	79~39	77~40	78~39
掛数	2	2	2	2	2	2	2	2	2	2	2	2
LK	1	7	13	14	20	21	28	29	36	37	45	46
ブーム長さ構成(%)												
T1	0	0	0	0	0	0	0	0	0	0	0	0
T2	0	0	0	0	0	0	0	0	0	0	0	0
T3	0	0	0	0	0	0	0	0	0	0	0	0
T4	0	0	0	0	0	0	0	0	45	45	90	100
T5	0	0	0	0	45	45	90	100	90	100	90	100
T6	0	45	90	100	90	100	90	100	90	100	90	100

単位:t

LK:ブーム伸縮コード

作業半径 (m)	メインブーム長さ (m)											
	42.1	44.2	46.4	49.2	50.6	53.5	54.9	58.5	59.1	62.7	63.4	67.8
14	9.2	-	-	-	-	-	-	-	-	-	-	-
16	8.9	8.9	9.0	-	-	-	-	-	-	-	-	-
18	8.7	8.6	8.7	8.7	8.7	8.7	8.8	-	-	-	-	-
20	8.5	8.3	8.5	8.3	8.6	8.3	8.6	8.3	8.6	-	-	-
22	8.3	7.9	8.3	7.9	8.4	8.0	8.4	8.0	8.4	7.9	7.6	-
24	8.1	7.5	8.2	7.5	8.0	7.7	7.8	7.7	7.1	6.9	6.4	6.1
26	7.3	7.1	7.2	7.1	6.9	6.9	6.6	6.6	6.0	5.8	5.3	5.0
28	6.4	6.4	6.2	6.2	5.9	5.9	5.6	5.6	5.1	4.9	4.4	4.1
30	5.5	5.5	5.3	5.3	5.0	5.1	4.8	4.8	4.2	4.1	3.5	3.3
32	4.8	4.8	4.6	4.6	4.3	4.3	4.1	4.0	3.5	3.3	2.8	2.6
34	4.2	4.2	4.0	4.0	3.7	3.7	3.4	3.3	2.8	2.7	2.2	2.0
36	3.6	3.6	3.4	3.4	3.1	3.2	2.9	2.7	2.2	2.1	1.6	1.4
38	3.1	3.1	2.9	2.9	2.6	2.6	2.3	2.2	1.7	1.6	1.1	-
40	2.7	2.7	2.5	2.5	2.1	2.1	1.8	1.7	1.2	1.1	-	-
42	-	-	2.0	2.0	1.6	1.6	1.3	1.3	-	-	-	-
44	-	-	-	1.6	1.2	1.2	-	-	-	-	-	-
46	-	-	-	1.2	-	-	-	-	-	-	-	-
θ	78~38	76~42	75~41	76~38	76~43	77~46	77~50	76~53	76~56	75~58	75~60	74~64
掛数	2	2	2	2	2	2	2	2	2	2	2	2
LK	54	55	62	63	68	69	73	74	76	77	78	79
ブーム長さ構成(%)												
T1	0	0	0	0	0	0	0	0	45	45	90	100
T2	0	0	0	0	45	45	90	100	90	100	90	100
T3	45	45	90	100	90	100	90	100	90	100	90	100
T4	90	100	90	100	90	100	90	100	90	100	90	100
T5	90	100	90	100	90	100	90	100	90	100	90	100
T6	90	100	90	100	90	100	90	100	90	100	90	100

単位:t

LK:ブーム伸縮コード

補助ジブ定格総荷重表

DZ-0678-92

ジブ長さ：9.0m
ジブオフセット角度：0°

アウトリガ張出幅：5.95m
カウンタウエイト：25.2t

作業半径 (m)	メインブーム長さ (m)											
	12.4	16.6	20.9	21.4	25.1	25.6	29.4	30.6	33.6	34.9	37.9	39.9
3	19.7	19.1	-	-	-	-	-	-	-	-	-	-
3.5	19.7	19.1	-	-	-	-	-	-	-	-	-	-
4	19.7	19.1	19.1	19.0	-	-	-	-	-	-	-	-
4.5	19.7	19.1	19.1	18.9	-	-	-	-	-	-	-	-
5	19.6	19.1	19.1	18.8	19.7	19.7	-	-	-	-	-	-
6	19.5	19.0	19.1	18.1	19.6	19.5	19.7	-	-	-	-	-
7	19.1	18.8	18.7	17.3	19.1	18.1	19.7	18.4	19.6	-	-	-
8	17.5	18.6	17.4	16.0	18.5	16.7	18.8	17.1	19.1	17.4	-	-
9	16.0	18.1	16.2	14.7	17.5	15.6	17.7	16.0	18.3	16.3	18.1	16.0
10	14.4	16.9	15.0	13.5	16.4	14.6	16.6	14.8	17.2	15.3	17.1	15.1
12	12.3	14.6	13.2	11.7	14.2	12.6	14.8	13.1	15.3	13.4	15.4	13.5
14	10.6	12.6	11.6	10.3	12.7	11.2	13.0	11.5	13.8	12.1	13.9	12.1
16	9.4	11.3	10.1	8.9	11.4	10.1	11.7	10.1	12.3	10.8	12.8	11.1
18	8.2	10.0	9.2	8.1	10.2	9.0	10.6	9.2	11.2	9.7	11.1	10.0
20	-	9.1	8.4	7.4	9.3	8.2	9.5	8.3	9.5	8.9	9.3	9.0
22	-	8.0	7.6	6.6	8.2	7.6	8.2	7.4	8.1	8.1	7.9	7.9
24	-	-	7.1	6.2	7.1	6.9	7.1	6.8	6.9	6.9	6.8	6.8
26	-	-	6.1	5.7	6.1	6.2	6.1	6.2	6.0	6.0	5.8	5.8
28	-	-	-	-	5.3	5.4	5.3	5.4	5.2	5.2	5.0	5.0
30	-	-	-	-	4.7	4.7	4.7	4.7	4.5	4.5	4.3	4.3
32	-	-	-	-	-	-	4.1	4.1	3.9	3.9	3.7	3.7
34	-	-	-	-	-	-	3.6	3.6	3.4	3.4	3.2	3.2
36	-	-	-	-	-	-	-	-	2.9	3.0	2.8	2.8
38	-	-	-	-	-	-	-	-	2.6	2.6	2.4	2.4
40	-	-	-	-	-	-	-	-	-	2.2	1.9	1.9
42	-	-	-	-	-	-	-	-	-	-	1.6	1.6
44	-	-	-	-	-	-	-	-	-	-	-	1.2

作業半径 (m)	メインブーム長さ (m)											
	42.1	44.2	46.4	49.2	50.6	53.5	54.9	58.5	59.1	62.7	63.4	67.8
10	17.1	15.0	-	-	-	-	-	-	-	-	-	-
12	15.6	13.6	15.3	12.9	15.2	-	-	-	-	-	-	-
14	14.1	12.4	14.1	12.1	13.9	11.7	12.8	-	11.6	-	-	-
16	13.0	11.2	12.6	11.2	11.5	11.0	10.6	10.2	9.5	9.2	8.5	-
18	10.8	10.4	10.5	10.3	9.7	9.5	8.8	8.5	7.8	7.5	6.9	6.5
20	9.0	9.0	8.7	8.7	8.2	8.0	7.4	7.1	6.4	6.2	5.5	5.2
22	7.6	7.6	7.3	7.3	6.9	6.7	6.1	5.9	5.2	5.0	4.4	4.1
24	6.5	6.5	6.2	6.2	5.8	5.7	5.1	4.9	4.2	4.0	3.4	3.1
26	5.5	5.5	5.2	5.2	4.9	4.8	4.2	4.0	3.4	3.2	2.6	2.3
28	4.7	4.7	4.5	4.4	4.1	4.0	3.4	3.2	2.6	2.5	1.9	1.6
30	4.0	4.0	3.8	3.8	3.4	3.3	2.8	2.6	2.0	1.8	1.2	1.0
32	3.4	3.5	3.2	3.2	2.8	2.7	2.2	2.0	1.4	1.2	-	-
34	2.9	2.9	2.7	2.6	2.2	2.1	1.6	1.5	-	-	-	-
36	2.5	2.5	2.1	2.1	1.7	1.6	1.2	-	-	-	-	-
38	2.0	2.0	1.7	1.6	1.2	1.2	-	-	-	-	-	-
40	1.6	1.6	1.2	1.2	-	-	-	-	-	-	-	-
42	1.2	1.2	-	-	-	-	-	-	-	-	-	-
θ	77~30	77~34	76~41	77~44	77~48	76~50	76~54	75~58	77~60	76~62	76~64	75~66
掛数	2	2	2	2	2	2	2	2	2	2	2	2
LK	54	55	62	63	68	69	73	74	76	77	78	79

ブーム長さ構成 (%)													
T1	0	0	0	0	0	0	0	0	0	45	45	90	100
T2	0	0	0	0	0	0	0	0	45	45	90	100	100
T3	45	45	90	100	90	100	90	100	90	100	90	100	100
T4	90	100	90	100	90	100	90	100	90	100	90	100	100
T5	90	100	90	100	90	100	90	100	90	100	90	100	100
T6	90	100	90	100	90	100	90	100	90	100	90	100	100

単位:t

LK: ブーム伸縮コード

θ	78~18	80~18	79~19	79~22	79~19	79~21	79~19	78~24	78~19	77~15	77~19	78~19
掛数	2	2	2	2	2	2	2	2	2	2	2	2
LK	1	7	13	14	20	21	28	29	36	37	45	46

ブーム長さ構成 (%)												
T1	0	0	0	0	0	0	0	0	0	0	0	0
T2	0	0	0	0	0	0	0	0	0	0	0	0
T3	0	0	0	0	0	0	0	0	0	0	0	0
T4	0	0	0	0	0	0	0	0	45	45	90	100
T5	0	0	0	0	45	45	90	100	90	100	90	100
T6	0	45	90	100	90	100	90	100	90	100	90	100

単位:t

LK: ブーム伸縮コード

補助ジブ定格総荷重表

DZ-0678-93

ジブ長さ：9.0m
ジブオフセット角度：20°

アウトリガ張出幅：5.95m
カウンタウエイト：25.2t

作業半径 (m)	メインブーム長さ (m)												
	12.4	16.6	20.9	21.4	25.1	25.6	29.4	30.6	33.6	34.9	37.9	39.9	
5	15.5	-	-	-	-	-	-	-	-	-	-	-	
6	14.3	15.0	-	-	-	-	-	-	-	-	-	-	
7	13.3	14.1	14.4	14.5	-	-	-	-	-	-	-	-	
8	12.5	13.2	13.7	13.6	14.1	14.0	-	-	-	-	-	-	
9	11.7	12.6	13.0	12.7	13.5	13.2	13.6	13.3	-	-	-	-	
10	11.0	11.9	12.5	11.9	12.9	12.5	13.1	12.6	13.3	12.7	-	-	
12	9.9	10.8	11.5	10.6	11.9	11.1	12.2	11.4	12.5	11.6	12.5	11.6	
14	9.0	9.9	10.5	9.4	11.1	10.0	11.4	10.4	11.7	10.7	11.8	10.7	
16	8.3	9.2	9.6	8.5	10.3	9.1	10.6	9.6	11.0	9.9	11.2	10.0	
18	-	8.5	8.7	7.7	9.5	8.4	9.8	8.7	10.3	9.1	10.5	9.3	
20	-	8.1	8.0	7.1	8.7	7.7	9.1	8.0	9.6	8.4	9.9	8.7	
22	-	-	7.4	6.5	8.1	7.1	8.4	7.3	8.5	7.8	8.4	8.1	
24	-	-	6.9	6.0	7.4	6.6	7.4	6.6	7.3	7.2	7.2	7.2	
26	-	-	6.3	5.7	6.4	6.2	6.4	6.2	6.3	6.3	6.2	6.2	
28	-	-	-	-	5.5	5.5	5.6	5.6	5.4	5.5	5.3	5.3	
30	-	-	-	-	4.8	4.8	4.8	4.9	4.7	4.7	4.6	4.6	
32	-	-	-	-	-	-	4.2	4.2	4.1	4.1	4.0	4.0	
34	-	-	-	-	-	-	3.6	3.7	3.5	3.6	3.4	3.4	
36	-	-	-	-	-	-	-	3.1	3.1	3.0	3.0	3.0	
38	-	-	-	-	-	-	-	2.6	2.7	2.5	2.5	2.5	
40	-	-	-	-	-	-	-	-	-	2.1	2.1	2.1	
42	-	-	-	-	-	-	-	-	-	1.7	1.7	1.7	
44	-	-	-	-	-	-	-	-	-	-	1.3	1.3	
θ	80~40	80~36	79~23	79~26	79~22	79~25	79~22	79~27	78~21	79~26	77~21	77~21	
掛数	2	2	2	2	2	2	2	2	2	2	2	2	
LK	1	7	13	14	20	21	28	29	36	37	45	46	

作業半径 (m)	メインブーム長さ (m)												
	42.1	44.2	46.4	49.2	50.6	53.5	54.9	58.5	59.1	62.7	63.4	67.8	
14	11.9	10.8	12.0	-	-	-	-	-	-	-	-	-	
16	11.3	10.1	11.4	10.1	11.4	10.1	-	-	-	-	-	-	
18	10.7	9.5	10.7	9.5	10.6	9.5	9.8	9.4	8.9	-	-	-	
20	9.6	8.9	9.4	9.0	9.0	8.8	8.3	8.0	7.4	7.1	6.5	-	
22	8.1	8.2	7.9	7.9	7.6	7.5	6.9	6.7	6.1	5.9	5.3	5.0	
24	6.9	6.9	6.7	6.7	6.4	6.3	5.8	5.6	5.0	4.8	4.3	4.0	
26	5.9	5.9	5.7	5.7	5.4	5.4	4.9	4.7	4.1	3.9	3.4	3.1	
28	5.1	5.1	4.9	4.8	4.5	4.5	4.0	3.8	3.3	3.1	2.6	2.3	
30	4.4	4.4	4.1	4.1	3.8	3.8	3.3	3.1	2.6	2.4	1.9	1.6	
32	3.7	3.7	3.5	3.5	3.2	3.1	2.7	2.5	1.9	1.8	1.3	1.0	
34	3.2	3.2	3.0	3.0	2.6	2.6	2.1	1.9	1.4	1.2	-	-	
36	2.7	2.7	2.5	2.5	2.0	2.0	1.6	1.4	-	-	-	-	
38	2.2	2.3	2.0	1.9	1.5	1.5	1.1	-	-	-	-	-	
40	1.8	1.8	1.5	1.5	1.1	1.1	-	-	-	-	-	-	
42	1.4	1.4	1.1	1.1	-	-	-	-	-	-	-	-	
44	-	1.0	-	-	-	-	-	-	-	-	-	-	
θ	76~33	76~32	77~40	75~44	76~48	76~50	75~54	76~58	76~61	75~62	75~65	74~66	
掛数	2	2	2	2	2	2	2	2	2	2	2	2	
LK	54	55	62	63	68	69	73	74	76	77	78	79	

ブーム長さ構成 (%)												
T1	0	0	0	0	0	0	0	0	45	45	90	100
T2	0	0	0	0	45	45	90	100	90	100	90	100
T3	45	45	90	100	90	100	90	100	90	100	90	100
T4	90	100	90	100	90	100	90	100	90	100	90	100
T5	90	100	90	100	90	100	90	100	90	100	90	100
T6	90	100	90	100	90	100	90	100	90	100	90	100

単位:t

LK: ブーム伸縮コード

単位:t

LK: ブーム伸縮コード

補助ジブ定格総荷重表

DZ-0678-94

ジブ長さ：9.0m
ジブオフセット角度：40°

アウトリガ張出幅：5.95m
カウンタウエイト：25.2t

作業半径 (m)	メインブーム長さ (m)											
	12.4	16.6	20.9	21.4	25.1	25.6	29.4	30.6	33.6	34.9	37.9	39.9
7	10.3	-	-	-	-	-	-	-	-	-	-	-
8	9.8	10.1	-	-	-	-	-	-	-	-	-	-
9	9.4	9.7	9.9	9.9	-	-	-	-	-	-	-	-
10	9.1	9.4	9.6	9.6	9.8	9.8	-	-	-	-	-	-
12	8.5	8.8	9.1	9.1	9.3	9.3	9.4	9.4	9.5	9.5	-	-
14	8.0	8.4	8.7	8.7	8.9	8.9	9.0	9.0	9.1	9.1	9.2	9.1
16	-	8.0	8.3	8.1	8.5	8.4	8.7	8.6	8.8	8.8	8.9	8.9
18	-	7.9	8.0	7.4	8.3	8.0	8.4	8.2	8.5	8.4	8.6	8.6
20	-	-	7.7	6.9	8.0	7.4	8.1	7.7	8.3	8.0	8.4	8.2
22	-	-	7.3	6.4	7.8	6.9	7.9	7.2	8.0	7.5	8.2	7.8
24	-	-	-	-	7.4	6.5	7.6	6.6	7.6	7.1	7.5	7.3
26	-	-	-	-	6.5	6.2	6.6	6.1	6.5	6.6	6.4	6.5
28	-	-	-	-	-	-	5.7	5.7	5.6	5.7	5.6	5.6
30	-	-	-	-	-	-	-	5.0	4.9	4.9	4.8	4.8
32	-	-	-	-	-	-	-	-	4.2	4.2	4.1	4.2
34	-	-	-	-	-	-	-	-	-	3.6	3.5	3.6
36	-	-	-	-	-	-	-	-	-	-	3.0	3.1
38	-	-	-	-	-	-	-	-	-	-	-	2.6
θ	82~55	81~49	80~44	80~46	79~41	80~42	77~45	78~41	79~42	79~39	77~40	78~39
掛数	2	2	2	2	2	2	2	2	2	2	2	2
LK	1	7	13	14	20	21	28	29	36	37	45	46

ブーム長さ構成(%)

	T1	T2	T3	T4	T5	T6
T1	0	0	0	0	0	0
T2	0	0	0	0	0	0
T3	0	0	0	0	0	0
T4	0	0	0	0	0	0
T5	0	0	0	45	45	90
T6	0	45	90	100	90	100

単位:t

LK:ブーム伸縮コード

作業半径 (m)	メインブーム長さ (m)											
	42.1	44.2	46.4	49.2	50.6	53.5	54.9	58.5	59.1	62.7	63.4	67.8
14	9.2	-	-	-	-	-	-	-	-	-	-	-
16	8.9	8.9	9.0	-	-	-	-	-	-	-	-	-
18	8.7	8.6	8.7	8.7	8.7	8.7	8.8	-	-	-	-	-
20	8.5	8.3	8.5	8.3	8.6	8.3	8.6	8.3	8.2	-	-	-
22	8.3	7.9	8.3	7.9	8.1	8.0	7.6	7.4	6.8	6.6	6.1	-
24	7.3	7.3	7.1	7.1	6.8	6.8	6.4	6.2	5.6	5.5	4.9	4.6
26	6.2	6.3	6.0	6.0	5.7	5.8	5.4	5.2	4.6	4.5	4.0	3.7
28	5.3	5.4	5.2	5.2	4.9	4.9	4.5	4.3	3.8	3.6	3.1	2.9
30	4.6	4.6	4.4	4.4	4.1	4.1	3.7	3.6	3.0	2.9	2.4	2.1
32	3.9	3.9	3.7	3.7	3.4	3.5	3.0	2.9	2.3	2.2	1.7	1.5
34	3.3	3.4	3.2	3.2	2.9	2.9	2.4	2.3	1.7	1.6	1.1	-
36	2.8	2.9	2.7	2.7	2.3	2.3	1.9	1.7	1.2	1.1	-	-
38	2.3	2.4	2.1	2.1	1.7	1.8	1.4	1.2	-	-	-	-
40	1.9	1.9	1.6	1.6	1.3	1.3	-	-	-	-	-	-
42	-	-	1.2	1.2	-	-	-	-	-	-	-	-
θ	78~38	76~42	75~41	76~45	76~49	77~52	77~56	76~58	76~60	75~62	75~64	74~68
掛数	2	2	2	2	2	2	2	2	2	2	2	2
LK	54	55	62	63	68	69	73	74	76	77	78	79

ブーム長さ構成(%)

	T1	T2	T3	T4	T5	T6
T1	0	0	0	0	0	0
T2	0	0	0	0	45	45
T3	45	45	90	100	90	100
T4	90	100	90	100	90	100
T5	90	100	90	100	90	100
T6	90	100	90	100	90	100

単位:t

LK:ブーム伸縮コード

補助ジブ定格総荷重表

DZ-0678-95

ジブ長さ：9.0m
ジブオフセット角度：0°

アウトリガ張出幅：5.95m
カウンタウエイト：22.1t

作業半径 (m)	メインブーム長さ (m)											
	12.4	16.6	20.9	21.4	25.1	25.6	29.4	30.6	33.6	34.9	37.9	39.9
3	19.7	19.1	-	-	-	-	-	-	-	-	-	-
3.5	19.7	19.1	-	-	-	-	-	-	-	-	-	-
4	19.7	19.1	19.1	19.0	-	-	-	-	-	-	-	-
4.5	19.7	19.1	19.1	18.9	-	-	-	-	-	-	-	-
5	19.6	19.1	19.1	18.8	19.7	19.7	-	-	-	-	-	-
6	19.5	19.0	19.1	18.1	19.6	19.5	19.7	-	-	-	-	-
7	19.1	18.8	18.7	17.3	19.1	18.1	19.7	18.4	19.6	-	-	-
8	17.5	18.6	17.4	16.0	18.5	16.7	18.8	17.1	19.1	17.4	-	-
9	16.0	18.1	16.2	14.7	17.5	15.6	17.7	16.0	18.3	16.3	18.1	16.0
10	14.4	16.9	15.0	13.5	16.4	14.6	16.6	14.8	17.2	15.3	17.1	15.1
12	12.3	14.6	13.2	11.7	14.2	12.6	14.8	13.1	15.3	13.4	15.4	13.5
14	10.6	12.6	11.6	10.3	12.7	11.2	13.0	11.5	13.8	12.1	13.9	12.1
16	9.4	11.3	10.1	8.9	11.4	10.1	11.7	10.1	12.3	10.8	12.4	11.1
18	8.2	10.0	9.2	8.1	10.2	9.0	10.5	9.2	10.3	9.7	10.2	10.0
20	-	8.5	8.4	7.4	8.8	8.2	8.8	8.3	8.6	8.7	8.5	8.5
22	-	7.2	7.5	6.6	7.5	7.5	7.5	7.4	7.3	7.3	7.2	7.2
24	-	-	6.4	6.2	6.4	6.4	6.4	6.4	6.2	6.3	6.1	6.1
26	-	-	5.5	5.5	5.5	5.5	5.5	5.5	5.3	5.4	5.2	5.2
28	-	-	-	-	4.8	4.8	4.8	4.8	4.6	4.6	4.4	4.4
30	-	-	-	-	4.1	4.2	4.1	4.1	3.9	4.0	3.8	3.8
32	-	-	-	-	-	-	3.6	3.6	3.4	3.4	3.2	3.2
34	-	-	-	-	-	-	3.1	3.1	2.9	2.9	2.8	2.8
36	-	-	-	-	-	-	-	-	2.5	2.5	2.3	2.3
38	-	-	-	-	-	-	-	-	2.1	2.1	1.9	1.9
40	-	-	-	-	-	-	-	-	-	1.7	1.5	1.5
42	-	-	-	-	-	-	-	-	-	-	1.1	1.1
θ	78~18	80~18	79~19	79~22	79~19	79~21	79~19	78~24	78~19	77~15	77~19	78~25
掛数	2	2	2	2	2	2	2	2	2	2	2	2
LK	1	7	13	14	20	21	28	29	36	37	45	46
ブーム長さ構成(%)												
T1	0	0	0	0	0	0	0	0	0	0	0	0
T2	0	0	0	0	0	0	0	0	0	0	0	0
T3	0	0	0	0	0	0	0	0	0	0	0	0
T4	0	0	0	0	0	0	0	0	45	45	90	100
T5	0	0	0	0	45	45	90	100	90	100	90	100
T6	0	45	90	100	90	100	90	100	90	100	90	100

単位:t

LK:ブーム伸縮コード

作業半径 (m)	メインブーム長さ (m)											
	42.1	44.2	46.4	49.2	50.6	53.5	54.9	58.5	59.1	62.7	63.4	67.8
10	17.1	15.0	-	-	-	-	-	-	-	-	-	-
12	15.6	13.6	15.3	12.9	15.2	-	-	-	-	-	-	-
14	14.1	12.4	13.6	12.1	12.5	11.7	11.5	-	10.3	-	-	-
16	12.1	11.2	11.3	11.0	10.3	10.1	9.4	9.1	8.4	8.0	7.4	-
18	9.9	9.9	9.5	9.3	8.6	8.4	7.8	7.4	6.8	6.5	5.9	5.5
20	8.2	8.2	7.9	7.8	7.2	7.0	6.4	6.1	5.5	5.2	4.6	4.2
22	6.8	6.9	6.6	6.6	6.0	5.8	5.3	5.0	4.4	4.1	3.5	3.2
24	5.8	5.8	5.5	5.5	5.0	4.8	4.3	4.0	3.4	3.2	2.6	2.3
26	4.9	4.9	4.6	4.6	4.1	4.0	3.4	3.2	2.6	2.4	1.9	1.6
28	4.1	4.1	3.9	3.9	3.4	3.2	2.7	2.5	1.9	1.8	1.2	-
30	3.5	3.5	3.2	3.2	2.7	2.6	2.1	1.9	1.3	1.2	-	-
32	2.9	3.0	2.7	2.6	2.1	2.0	1.5	1.3	-	-	-	-
34	2.4	2.4	2.1	2.1	1.6	1.5	1.0	-	-	-	-	-
36	1.9	1.9	1.6	1.6	1.1	1.1	-	-	-	-	-	-
38	1.5	1.5	1.2	1.1	-	-	-	-	-	-	-	-
40	1.1	1.1	-	-	-	-	-	-	-	-	-	-
θ	77~35	77~38	76~44	77~47	77~51	76~53	76~56	75~60	77~62	76~64	76~66	75~69
掛数	2	2	2	2	2	2	2	2	2	2	2	2
LK	54	55	62	63	68	69	73	74	76	77	78	79
ブーム長さ構成(%)												
T1	0	0	0	0	0	0	0	0	45	45	90	100
T2	0	0	0	0	45	45	90	100	90	100	90	100
T3	45	45	90	100	90	100	90	100	90	100	90	100
T4	90	100	90	100	90	100	90	100	90	100	90	100
T5	90	100	90	100	90	100	90	100	90	100	90	100
T6	90	100	90	100	90	100	90	100	90	100	90	100

単位:t

LK:ブーム伸縮コード

補助ジブ定格総荷重表

DZ-0678-96

ジブ長さ：9.0m
ジブオフセット角度：20°

アウトリガ張出幅：5.95m
カウンタウエイト：22.1t

作業半径 (m)	メインブーム長さ (m)											
	12.4	16.6	20.9	21.4	25.1	25.6	29.4	30.6	33.6	34.9	37.9	39.9
5	15.5	-	-	-	-	-	-	-	-	-	-	-
6	14.3	15.0	-	-	-	-	-	-	-	-	-	-
7	13.3	14.1	14.4	14.5	-	-	-	-	-	-	-	-
8	12.5	13.2	13.7	13.6	14.1	14.0	-	-	-	-	-	-
9	11.7	12.6	13.0	12.7	13.5	13.2	13.6	13.3	-	-	-	-
10	11.0	11.9	12.5	11.9	12.9	12.5	13.1	12.6	13.3	12.7	-	-
12	9.9	10.8	11.5	10.6	11.9	11.1	12.2	11.4	12.5	11.6	12.5	11.6
14	9.0	9.9	10.5	9.4	11.1	10.0	11.4	10.4	11.7	10.7	11.8	10.7
16	8.3	9.2	9.6	8.5	10.3	9.1	10.6	9.6	11.0	9.9	11.2	10.0
18	-	8.5	8.7	7.7	9.5	8.4	9.8	8.7	10.3	9.1	10.5	9.3
20	-	8.1	8.0	7.1	8.7	7.7	9.1	8.0	9.2	8.4	9.1	8.7
22	-	-	7.4	6.5	7.9	7.1	7.9	7.3	7.8	7.8	7.6	7.7
24	-	-	6.6	6.0	6.7	6.6	6.8	6.6	6.6	6.7	6.5	6.5
26	-	-	5.6	5.7	5.7	5.8	5.8	5.8	5.7	5.7	5.6	5.6
28	-	-	-	-	4.9	5.0	5.0	5.0	4.9	4.9	4.8	4.8
30	-	-	-	-	4.2	4.3	4.3	4.3	4.2	4.2	4.1	4.1
32	-	-	-	-	-	-	3.7	3.7	3.6	3.6	3.5	3.5
34	-	-	-	-	-	-	3.2	3.2	3.1	3.1	3.0	3.0
36	-	-	-	-	-	-	-	-	2.6	2.7	2.5	2.5
38	-	-	-	-	-	-	-	-	2.2	2.2	2.0	2.1
40	-	-	-	-	-	-	-	-	-	-	1.6	1.6
42	-	-	-	-	-	-	-	-	-	-	1.2	1.2
θ	80~40	80~36	79~23	79~26	79~22	79~25	79~22	79~27	78~21	79~26	77~21	77~28
掛数	2	2	2	2	2	2	2	2	2	2	2	2
LK	1	7	13	14	20	21	28	29	36	37	45	46

LK:ブーム伸縮コード

単位:t

作業半径 (m)	メインブーム長さ (m)										
	42.1	44.2	46.4	49.2	50.6	53.5	54.9	58.5	59.1	62.7	63.4
14	11.9	10.8	12.0	-	-	-	-	-	-	-	-
16	11.3	10.1	11.4	10.1	11.4	10.1	-	-	-	-	-
18	10.6	9.5	10.4	9.5	9.5	9.3	8.8	8.4	7.8	-	-
20	8.8	8.8	8.6	8.6	8.0	7.8	7.3	7.0	6.4	6.2	5.6
22	7.4	7.4	7.2	7.2	6.7	6.6	6.0	5.8	5.2	5.0	4.4
24	6.2	6.3	6.0	6.0	5.6	5.5	5.0	4.8	4.2	4.0	3.4
26	5.3	5.3	5.1	5.1	4.7	4.6	4.1	3.9	3.3	3.1	2.6
28	4.5	4.5	4.3	4.3	3.9	3.8	3.3	3.1	2.5	2.4	1.9
30	3.8	3.8	3.6	3.6	3.2	3.1	2.6	2.4	1.9	1.7	1.2
32	3.2	3.3	3.0	3.0	2.6	2.5	2.0	1.9	1.3	1.2	-
34	2.7	2.7	2.5	2.5	2.0	1.9	1.5	1.3	-	-	-
36	2.2	2.2	1.9	1.9	1.5	1.5	-	-	-	-	-
38	1.7	1.8	1.5	1.4	1.0	1.0	-	-	-	-	-
40	1.3	1.3	1.0	1.0	-	-	-	-	-	-	-
θ	76~37	76~41	77~44	75~47	76~51	76~53	75~59	76~60	76~63	75~64	75~66
掛数	2	2	2	2	2	2	2	2	2	2	2
LK	54	55	62	63	68	69	73	74	76	77	78

LK:ブーム伸縮コード

単位:t

ブーム長さ構成 (%)												
T1	0	0	0	0	0	0	0	0	0	0	0	0
T2	0	0	0	0	0	0	0	0	0	0	0	0
T3	0	0	0	0	0	0	0	0	0	0	0	0
T4	0	0	0	0	0	0	0	0	45	45	90	100
T5	0	0	0	0	45	45	90	100	90	100	90	100
T6	0	45	90	100	90	100	90	100	90	100	90	100

ジブ長さ：9.0m
ジブオフセット角度：40°

アウトリガ張出幅：5.95m
カウンタウエイト：22.1t

作業半径 (m)	メインブーム長さ (m)											
	12.4	16.6	20.9	21.4	25.1	25.6	29.4	30.6	33.6	34.9	37.9	39.9
7	10.3	-	-	-	-	-	-	-	-	-	-	-
8	9.8	10.1	-	-	-	-	-	-	-	-	-	-
9	9.4	9.7	9.9	9.9	-	-	-	-	-	-	-	-
10	9.1	9.4	9.6	9.6	9.8	9.8	-	-	-	-	-	-
12	8.5	8.8	9.1	9.1	9.3	9.3	9.4	9.4	9.5	9.5	-	-
14	8.0	8.4	8.7	8.7	8.9	8.9	9.0	9.0	9.1	9.1	9.2	9.1
16	-	8.0	8.3	8.1	8.5	8.4	8.7	8.6	8.8	8.8	8.9	8.9
18	-	7.9	8.0	7.4	8.3	8.0	8.4	8.2	8.5	8.4	8.6	8.6
20	-	-	7.7	6.9	8.0	7.4	8.1	7.7	8.3	8.0	8.4	8.2
22	-	-	7.3	6.4	7.8	6.9	7.9	7.2	8.0	7.5	8.0	7.8
24	-	-	-	-	6.9	6.5	7.0	6.6	6.9	6.9	6.8	6.8
26	-	-	-	-	5.9	5.9	6.0	6.0	5.9	5.9	5.8	5.8
28	-	-	-	-	-	-	5.1	5.2	5.1	5.1	5.0	5.0
30	-	-	-	-	-	-	-	4.4	4.3	4.4	4.3	4.3
32	-	-	-	-	-	-	-	-	3.7	3.7	3.6	3.7
34	-	-	-	-	-	-	-	-	-	3.2	3.1	3.1
36	-	-	-	-	-	-	-	-	-	-	2.6	2.6
38	-	-	-	-	-	-	-	-	-	-	-	2.2
θ	82~55	81~49	80~44	80~46	79~41	80~42	77~45	78~41	79~42	79~39	77~40	78~39
掛数	2	2	2	2	2	2	2	2	2	2	2	2
LK	1	7	13	14	20	21	28	29	36	37	45	46

ブーム長さ構成(%)

	T1	T2	T3	T4	T5	T6
T1	0	0	0	0	0	0
T2	0	0	0	0	0	0
T3	0	0	0	0	0	0
T4	0	0	0	0	0	0
T5	0	0	0	45	45	90
T6	0	45	90	100	90	100

単位:t

LK:ブーム伸縮コード

作業半径 (m)	メインブーム長さ (m)											
	42.1	44.2	46.4	49.2	50.6	53.5	54.9	58.5	59.1	62.7	63.4	
14	9.2	-	-	-	-	-	-	-	-	-	-	-
16	8.9	8.9	9.0	-	-	-	-	-	-	-	-	-
18	8.7	8.6	8.7	8.7	8.7	8.7	8.8	-	-	-	-	-
20	8.5	8.3	8.5	8.3	8.6	8.3	8.0	7.8	7.2	-	-	-
22	7.8	7.8	7.6	7.6	7.3	7.2	6.7	6.5	5.9	5.7	5.2	-
24	6.6	6.6	6.4	6.4	6.1	6.1	5.6	5.4	4.8	4.6	4.1	-
26	5.6	5.6	5.4	5.4	5.1	5.1	4.6	4.4	3.9	3.7	3.2	-
28	4.8	4.8	4.6	4.6	4.3	4.2	3.8	3.6	3.1	2.9	2.4	-
30	4.0	4.1	3.9	3.9	3.6	3.5	3.0	2.9	2.3	2.2	1.7	-
32	3.4	3.5	3.2	3.2	2.9	2.8	2.4	2.2	1.7	1.6	1.1	-
34	2.9	2.9	2.7	2.7	2.3	2.3	1.8	1.7	1.1	1.0	-	-
36	2.4	2.4	2.2	2.2	1.8	1.7	1.3	1.2	-	-	-	-
38	1.9	1.9	1.6	1.6	1.3	1.3	-	-	-	-	-	-
40	1.4	1.4	1.2	1.2	-	-	-	-	-	-	-	-
θ	78~38	76~42	75~45	76~48	76~52	77~55	77~58	76~60	76~62	75~64	75~66	
掛数	2	2	2	2	2	2	2	2	2	2	2	
LK	54	55	62	63	68	69	73	74	76	77	78	

ブーム長さ構成(%)

	T1	T2	T3	T4	T5	T6
T1	0	0	0	0	0	0
T2	0	0	0	0	45	45
T3	45	45	90	100	90	100
T4	90	100	90	100	90	100
T5	90	100	90	100	90	100
T6	90	100	90	100	90	100

単位:t

LK:ブーム伸縮コード

補助ジブ定格総荷重表

DZ-0678-98

ジブ長さ：9.0m
ジブオフセット角度：0°

アウトリガ張出幅：5.95m
カウンタウエイト：17.8t

作業半径 (m)	メインブーム長さ (m)											
	12.4	16.6	20.9	21.4	25.1	25.6	29.4	30.6	33.6	34.9	37.9	39.9
3	19.7	19.1	-	-	-	-	-	-	-	-	-	-
3.5	19.7	19.1	-	-	-	-	-	-	-	-	-	-
4	19.7	19.1	19.1	19.0	-	-	-	-	-	-	-	-
4.5	19.7	19.1	19.1	18.9	-	-	-	-	-	-	-	-
5	19.6	19.1	19.1	18.8	19.7	19.7	-	-	-	-	-	-
6	19.5	19.0	19.1	18.1	19.6	19.5	19.7	-	-	-	-	-
7	19.1	18.8	18.7	17.3	19.1	18.1	19.7	18.4	19.6	-	-	-
8	17.5	18.6	17.4	16.0	18.5	16.7	18.8	17.1	19.1	17.4	-	-
9	16.0	18.1	16.2	14.7	17.5	15.6	17.7	16.0	18.3	16.3	18.1	16.0
10	14.4	16.9	15.0	13.5	16.4	14.6	16.6	14.8	17.2	15.3	17.1	15.1
12	12.3	14.6	13.2	11.7	14.2	12.6	14.8	13.1	15.3	13.4	15.4	13.5
14	10.6	12.6	11.6	10.3	12.7	11.2	13.0	11.5	13.8	12.1	13.8	12.1
16	9.4	11.0	10.1	8.9	11.4	10.1	11.4	10.1	11.2	10.8	11.0	11.0
18	8.2	9.0	9.2	8.1	9.3	9.0	9.4	9.2	9.2	9.2	9.0	9.0
20	-	7.5	7.8	7.4	7.8	7.8	7.8	7.8	7.6	7.6	7.5	7.5
22	-	6.3	6.5	6.6	6.6	6.6	6.6	6.6	6.4	6.4	6.2	6.2
24	-	-	5.6	5.6	5.6	5.6	5.6	5.6	5.4	5.4	5.2	5.2
26	-	-	4.8	4.8	4.7	4.8	4.7	4.8	4.6	4.6	4.4	4.4
28	-	-	-	-	4.1	4.1	4.0	4.1	3.9	3.9	3.7	3.7
30	-	-	-	-	3.5	3.5	3.5	3.5	3.3	3.3	3.1	3.1
32	-	-	-	-	-	-	3.0	3.0	2.8	2.8	2.6	2.6
34	-	-	-	-	-	-	2.5	2.5	2.3	2.3	2.1	2.1
36	-	-	-	-	-	-	-	-	1.9	1.9	1.7	1.7
38	-	-	-	-	-	-	-	-	1.5	1.5	1.3	1.2
40	-	-	-	-	-	-	-	-	-	1.1	-	-
θ	78~18	80~18	79~19	79~22	79~19	79~21	79~19	78~24	78~19	77~15	77~31	78~35
掛数	2	2	2	2	2	2	2	2	2	2	2	2
LK	1	7	13	14	20	21	28	29	36	37	45	78~19

ブーム長さ構成 (%)												
T1	0	0	0	0	0	0	0	0	0	0	0	0
T2	0	0	0	0	0	0	0	0	0	0	0	0
T3	0	0	0	0	0	0	0	0	0	0	0	0
T4	0	0	0	0	0	0	0	0	45	45	90	100
T5	0	0	0	0	45	45	90	100	90	100	90	100
T6	0	45	90	100	90	100	90	100	90	100	90	100

単位:t

LK:ブーム伸縮コード

作業半径 (m)	メインブーム長さ (m)											
	42.1	44.2	46.4	49.2	50.6	53.5	54.9	58.5	59.1	62.7	63.4	
10	17.1	15.0	-	-	-	-	-	-	-	-	-	-
12	15.6	13.6	14.6	12.9	13.4	-	-	-	-	-	-	-
14	12.8	12.4	11.9	11.6	10.8	10.5	9.9	-	8.7	-	-	-
16	10.6	10.5	9.8	9.5	8.9	8.6	8.0	7.6	6.9	6.6	6.0	-
18	8.7	8.7	8.2	7.9	7.3	7.1	6.5	6.2	5.5	5.2	4.6	-
20	7.1	7.2	6.8	6.6	6.0	5.8	5.2	4.9	4.3	4.1	3.4	-
22	5.9	5.9	5.6	5.5	4.9	4.7	4.1	3.9	3.3	3.1	2.5	-
24	4.9	4.9	4.7	4.5	3.9	3.8	3.3	3.0	2.4	2.2	1.6	-
26	4.1	4.1	3.9	3.7	3.1	3.0	2.5	2.3	1.7	1.5	-	-
28	3.4	3.4	3.2	3.0	2.5	2.3	1.8	1.6	1.0	-	-	-
30	2.8	2.8	2.5	2.4	1.9	1.8	1.2	1.1	-	-	-	-
32	2.3	2.3	1.9	1.9	1.3	1.2	-	-	-	-	-	-
34	1.7	1.8	1.4	1.4	-	-	-	-	-	-	-	-
36	1.3	1.3	-	-	-	-	-	-	-	-	-	-
θ	77~42	77~45	76~50	77~52	77~56	76~57	76~60	75~62	77~64	76~67	76~69	
掛数	2	2	2	2	2	2	2	2	2	2	2	
LK	54	55	62	63	68	69	73	74	76	77	78	

LK:ブーム伸縮コード

単位:t

補助ジブ定格総荷重表

DZ-0678-99

ジブ長さ：9.0m
ジブオフセット角度：20°

アウトリガ張出幅：5.95m
カウンタウエイト：17.8t

作業半径 (m)	メインブーム長さ (m)											
	12.4	16.6	20.9	21.4	25.1	25.6	29.4	30.6	33.6	34.9	37.9	39.9
5	15.5	-	-	-	-	-	-	-	-	-	-	-
6	14.3	15.0	-	-	-	-	-	-	-	-	-	-
7	13.3	14.1	14.4	14.5	-	-	-	-	-	-	-	-
8	12.5	13.2	13.7	13.6	14.1	14.0	-	-	-	-	-	-
9	11.7	12.6	13.0	12.7	13.5	13.2	13.6	13.3	-	-	-	-
10	11.0	11.9	12.5	11.9	12.9	12.5	13.1	12.6	13.3	12.7	-	-
12	9.9	10.8	11.5	10.6	11.9	11.1	12.2	11.4	12.5	11.6	12.5	11.6
14	9.0	9.9	10.5	9.4	11.1	10.0	11.4	10.4	11.7	10.7	11.8	10.7
16	8.3	9.2	9.6	8.5	10.3	9.1	10.6	9.6	11.0	9.9	11.2	10.0
18	-	8.5	8.7	7.7	9.5	8.4	9.8	8.7	9.8	9.1	9.7	9.3
20	-	7.8	8.0	7.1	8.2	7.7	8.3	8.0	8.1	8.2	8.0	8.0
22	-	-	6.8	6.5	6.9	7.0	7.0	6.8	6.9	6.7	6.7	6.7
24	-	-	5.8	5.8	5.9	5.9	5.9	5.9	5.8	5.8	5.7	5.7
26	-	-	4.9	4.9	5.0	5.0	5.0	5.1	4.9	4.9	4.8	4.8
28	-	-	-	-	4.2	4.3	4.3	4.3	4.2	4.2	4.0	4.1
30	-	-	-	-	3.6	3.6	3.6	3.7	3.5	3.6	3.4	3.4
32	-	-	-	-	-	-	3.1	3.1	3.0	3.0	2.9	2.9
34	-	-	-	-	-	-	2.6	2.7	2.5	2.5	2.4	2.4
36	-	-	-	-	-	-	-	2.0	2.1	1.9	1.9	1.9
38	-	-	-	-	-	-	-	1.6	1.6	1.4	1.5	1.5
40	-	-	-	-	-	-	-	-	-	1.0	1.1	1.1
θ	80~40	80~36	79~23	79~26	79~22	79~25	79~22	79~27	78~21	79~26	77~29	77~33
掛数	2	2	2	2	2	2	2	2	2	2	2	2
LK	1	7	13	14	20	21	28	29	36	37	45	46
ブーム長さ構成(%)												
T1	0	0	0	0	0	0	0	0	0	0	0	0
T2	0	0	0	0	0	0	0	0	0	0	0	0
T3	0	0	0	0	0	0	0	0	0	0	0	0
T4	0	0	0	0	0	0	0	0	45	45	90	100
T5	0	0	0	0	45	45	90	100	90	100	90	100
T6	0	45	90	100	90	100	90	100	90	100	90	100

単位:t

LK:ブーム伸縮コード

作業半径 (m)	メインブーム長さ (m)									
	42.1	44.2	46.4	49.2	50.6	53.5	54.9	58.5	59.1	62.7
14	11.9	10.8	12.0	-	-	-	-	-	-	-
16	11.3	10.1	10.8	10.1	9.9	9.7	-	-	-	-
18	9.4	9.4	9.0	8.8	8.2	8.0	7.4	7.1	6.5	-
20	7.8	7.8	7.5	7.4	6.8	6.6	6.1	5.8	5.2	5.0
22	6.5	6.5	6.2	6.2	5.6	5.5	4.9	4.7	4.1	3.9
24	5.4	5.4	5.2	5.2	4.6	4.5	4.0	3.8	3.2	3.0
26	4.5	4.5	4.3	4.3	3.7	3.6	3.1	2.9	2.4	2.2
28	3.8	3.8	3.6	3.5	3.0	2.9	2.4	2.2	1.7	1.5
30	3.2	3.2	2.9	2.9	2.4	2.3	1.8	1.6	1.0	-
32	2.6	2.6	2.4	2.3	1.8	1.7	1.2	1.1	-	-
34	2.1	2.1	1.8	1.8	1.3	1.2	-	-	-	-
36	1.6	1.6	1.3	1.3	-	-	-	-	-	-
38	1.1	1.2	-	-	-	-	-	-	-	-
θ	76~41	76~44	77~50	75~52	76~56	76~58	75~61	76~62	76~65	75~68
掛数	2	2	2	2	2	2	2	2	2	2
LK	54	55	62	63	68	69	73	74	76	77
ブーム長さ構成(%)										
T1	0	0	0	0	0	0	0	0	45	45
T2	0	0	0	0	45	45	90	100	90	100
T3	45	45	90	100	90	100	90	100	90	100
T4	90	100	90	100	90	100	90	100	90	100
T5	90	100	90	100	90	100	90	100	90	100
T6	90	100	90	100	90	100	90	100	90	100

単位:t

LK:ブーム伸縮コード

補助ジブ定格総荷重表

DZ-0678-100

ジブ長さ：9.0m
ジブオフセット角度：40°

アウトリガ張出幅：5.95m
カウンタウエイト：17.8t

作業半径 (m)	メインブーム長さ (m)												
	12.4	16.6	20.9	21.4	25.1	25.6	29.4	30.6	33.6	34.9	37.9	39.9	
7	10.3	-	-	-	-	-	-	-	-	-	-	-	
8	9.8	10.1	-	-	-	-	-	-	-	-	-	-	
9	9.4	9.7	9.9	9.9	-	-	-	-	-	-	-	-	
10	9.1	9.4	9.6	9.6	9.8	9.8	-	-	-	-	-	-	
12	8.5	8.8	9.1	9.1	9.3	9.3	9.4	9.4	9.5	9.5	-	-	
14	8.0	8.4	8.7	8.7	8.9	8.9	9.0	9.0	9.1	9.1	9.2	9.1	
16	-	8.0	8.3	8.1	8.5	8.4	8.7	8.6	8.8	8.8	8.9	8.9	
18	-	7.9	8.0	7.4	8.3	8.0	8.4	8.2	8.5	8.4	8.6	8.6	
20	-	-	7.7	6.9	8.0	7.4	8.1	7.7	8.3	8.0	8.4	8.2	
22	-	-	7.0	6.4	7.2	6.9	7.3	7.2	7.2	7.2	7.1	7.1	
24	-	-	-	-	6.0	6.1	6.2	6.2	6.1	6.1	6.0	6.0	
26	-	-	-	-	5.1	5.1	5.2	5.3	5.1	5.2	5.1	5.1	
28	-	-	-	-	-	-	4.4	4.5	4.3	4.4	4.3	4.3	
30	-	-	-	-	-	-	-	3.8	3.7	3.7	3.6	3.6	
32	-	-	-	-	-	-	-	-	3.1	3.1	3.0	3.0	
34	-	-	-	-	-	-	-	-	-	2.6	2.5	2.5	
36	-	-	-	-	-	-	-	-	-	-	2.0	2.0	
38	-	-	-	-	-	-	-	-	-	-	-	1.5	
θ	82~55	81~49	80~44	80~46	79~41	80~42	77~45	78~41	79~42	79~39	77~40	78~39	
掛数	2	2	2	2	2	2	2	2	2	2	2	2	
LK	1	7	13	14	20	21	28	29	36	37	45	46	

ブーム長さ構成 (%)												
T1	0	0	0	0	0	0	0	0	0	0	0	0
T2	0	0	0	0	0	0	0	0	0	0	0	0
T3	0	0	0	0	0	0	0	0	0	0	0	0
T4	0	0	0	0	0	0	0	0	45	45	90	100
T5	0	0	0	0	45	45	90	100	90	100	90	100
T6	0	45	90	100	90	100	90	100	90	100	90	100

単位:t

LK:ブーム伸縮コード

作業半径 (m)	メインブーム長さ (m)										
	42.1	44.2	46.4	49.2	50.6	53.5	54.9	58.5	59.1	62.7	
14	9.2	-	-	-	-	-	-	-	-	-	
16	8.9	8.9	9.0	-	-	-	-	-	-	-	
18	8.7	8.6	8.7	8.7	8.7	8.7	8.3	-	-	-	
20	8.3	8.3	8.1	8.0	7.5	7.3	6.8	6.6	6.0	-	
22	6.9	6.9	6.7	6.7	6.2	6.1	5.6	5.4	4.8	4.6	
24	5.8	5.8	5.6	5.6	5.2	5.0	4.6	4.4	3.8	3.6	
26	4.8	4.9	4.7	4.7	4.2	4.1	3.7	3.5	2.9	2.8	
28	4.1	4.1	3.9	3.9	3.4	3.3	2.9	2.7	2.2	2.0	
30	3.4	3.4	3.2	3.2	2.7	2.6	2.2	2.0	1.5	1.4	
32	2.8	2.8	2.6	2.6	2.1	2.0	1.6	1.4	-	-	
34	2.3	2.3	2.0	2.0	1.6	1.5	1.0	-	-	-	
36	1.7	1.8	1.5	1.5	1.1	1.0	-	-	-	-	
38	1.2	1.3	1.0	1.0	-	-	-	-	-	-	
θ	78~43	76~46	75~48	76~51	76~55	77~57	77~60	76~64	76~66	75~68	
掛数	2	2	2	2	2	2	2	2	2	2	
LK	54	55	62	63	68	69	73	74	76	77	

ブーム長さ構成 (%)										
T1	0	0	0	0	0	0	0	0	45	45
T2	0	0	0	0	45	45	90	100	90	100
T3	45	45	90	100	90	100	90	100	90	100
T4	90	100	90	100	90	100	90	100	90	100
T5	90	100	90	100	90	100	90	100	90	100
T6	90	100	90	100	90	100	90	100	90	100

単位:t

LK:ブーム伸縮コード

補助ジブ定格総荷重表

DZ-0678-101

ジブ長さ：9.0m
ジブオフセット角度：0°

アウトリガ張出幅：5.95m
カウンタウエイト：16.4t

作業半径 (m)	メインブーム長さ (m)											
	12.4	16.6	20.9	21.4	25.1	25.6	29.4	30.6	33.6	34.9	37.9	39.9
3	19.7	19.1	-	-	-	-	-	-	-	-	-	-
3.5	19.7	19.1	-	-	-	-	-	-	-	-	-	-
4	19.7	19.1	19.1	19.0	-	-	-	-	-	-	-	-
4.5	19.7	19.1	19.1	18.9	-	-	-	-	-	-	-	-
5	19.6	19.1	19.1	18.8	19.7	19.7	-	-	-	-	-	-
6	19.5	19.0	19.1	18.1	19.6	19.5	19.7	-	-	-	-	-
7	19.1	18.8	18.7	17.3	19.1	18.1	19.7	18.4	19.6	-	-	-
8	17.5	18.6	17.4	16.0	18.5	16.7	18.8	17.1	19.1	17.4	-	-
9	16.0	18.1	16.2	14.7	17.5	15.6	17.7	16.0	18.3	16.3	18.1	16.0
10	14.4	16.9	15.0	13.5	16.4	14.6	16.6	14.8	17.2	15.3	17.1	15.1
12	12.3	14.6	13.2	11.7	14.2	12.6	14.8	13.1	15.3	13.4	15.4	13.5
14	10.6	12.6	11.6	10.3	12.7	11.2	13.0	11.5	13.3	12.1	13.0	12.1
16	9.4	10.4	10.1	8.9	10.8	10.1	10.8	10.1	10.6	10.6	10.4	10.4
18	8.1	8.5	8.8	8.1	8.8	8.9	8.8	8.9	8.6	8.7	8.5	8.5
20	-	7.0	7.3	7.3	7.3	7.4	7.3	7.4	7.2	7.2	7.0	7.0
22	-	5.9	6.1	6.2	6.1	6.2	6.1	6.2	6.0	6.0	5.8	5.8
24	-	-	5.2	5.2	5.2	5.2	5.2	5.2	5.0	5.0	4.9	4.9
26	-	-	4.4	4.4	4.4	4.4	4.4	4.4	4.2	4.2	4.1	4.1
28	-	-	-	-	3.7	3.8	3.7	3.8	3.6	3.6	3.4	3.4
30	-	-	-	-	3.2	3.2	3.2	3.2	3.0	3.0	2.8	2.8
32	-	-	-	-	-	-	2.7	2.7	2.5	2.5	2.3	2.3
34	-	-	-	-	-	-	2.3	2.3	2.0	2.0	1.8	1.8
36	-	-	-	-	-	-	-	-	1.6	1.6	1.4	1.4
38	-	-	-	-	-	-	-	-	1.2	1.2	-	-
θ	78~18	80~18	79~19	79~22	79~19	79~21	79~19	78~24	78~19	77~245	77~36	78~39
掛数	2	2	2	2	2	2	2	2	2	2	2	2
LK	1	7	13	14	20	21	28	29	36	37	45	46
ブーム長さ構成 (%)												
T1	0	0	0	0	0	0	0	0	0	0	0	0
T2	0	0	0	0	0	0	0	0	0	0	0	0
T3	0	0	0	0	0	0	0	0	0	0	0	0
T4	0	0	0	0	0	0	0	0	45	45	90	100
T5	0	0	0	0	45	45	90	100	90	100	90	100
T6	0	45	90	100	90	100	90	100	90	100	90	100

作業半径 (m)	メインブーム長さ (m)											
	42.1	44.2	46.4	49.2	50.6	53.5	54.9	58.5	59.1	62.7	63.4	
10	17.1	15.0	-	-	-	-	-	-	-	-	-	-
12	14.8	13.6	13.8	12.9	12.6	-	-	-	-	-	-	-
14	12.1	11.8	11.2	10.8	10.1	9.8	9.2	-	8.0	-	-	-
16	9.9	9.8	9.2	8.9	8.2	8.0	7.3	7.0	6.3	6.0	5.4	-
18	8.2	8.1	7.5	7.3	6.7	6.5	5.9	5.6	4.9	4.7	4.0	-
20	6.7	6.7	6.2	6.0	5.4	5.2	4.7	4.4	3.8	3.5	2.9	-
22	5.5	5.5	5.1	5.0	4.4	4.2	3.7	3.4	2.8	2.6	2.0	-
24	4.6	4.6	4.2	4.1	3.5	3.3	2.8	2.6	2.0	1.8	1.2	-
26	3.8	3.8	3.4	3.3	2.7	2.6	2.1	1.9	1.3	1.1	-	-
28	3.1	3.1	2.8	2.6	2.1	2.0	1.4	1.3	-	-	-	-
30	2.5	2.5	2.2	2.0	1.5	1.4	-	-	-	-	-	-
32	1.9	2.0	1.6	1.5	-	-	-	-	-	-	-	-
34	1.4	1.5	1.1	1.1	-	-	-	-	-	-	-	-
36	-	1.0	-	-	-	-	-	-	-	-	-	-
θ	77~45	77~45	76~50	77~52	77~58	76~60	76~62	75~64	77~66	76~67	76~69	
掛数	2	2	2	2	2	2	2	2	2	2	2	
LK	54	55	62	63	68	69	73	74	76	77	78	
ブーム長さ構成 (%)												
T1	0	0	0	0	0	0	0	0	45	45	90	
T2	0	0	0	0	45	45	90	100	90	100	90	
T3	45	45	90	100	90	100	90	100	90	100	90	
T4	90	100	90	100	90	100	90	100	90	100	90	
T5	90	100	90	100	90	100	90	100	90	100	90	
T6	90	100	90	100	90	100	90	100	90	100	90	

単位:t

LK: ブーム伸縮コード

LK: ブーム伸縮コード

単位:t

補助ジブ定格総荷重表

DZ-0678-102

ジブ長さ：9.0m
ジブオフセット角度：20°

アウトリガ張出幅：5.95m
カウンタウエイト：16.4t

作業半径 (m)	メインブーム長さ (m)												
	12.4	16.6	20.9	21.4	25.1	25.6	29.4	30.6	33.6	34.9	37.9	39.9	
5	15.5	-	-	-	-	-	-	-	-	-	-	-	
6	14.3	15.0	-	-	-	-	-	-	-	-	-	-	
7	13.3	14.1	14.4	14.5	-	-	-	-	-	-	-	-	
8	12.5	13.2	13.7	13.6	14.1	14.0	-	-	-	-	-	-	
9	11.7	12.6	13.0	12.7	13.5	13.2	13.6	13.3	-	-	-	-	
10	11.0	11.9	12.5	11.9	12.9	12.5	13.1	12.6	13.3	12.7	-	-	
12	9.9	10.8	11.5	10.6	11.9	11.1	12.2	11.4	12.5	11.6	12.5	11.6	
14	9.0	9.9	10.5	9.4	11.1	10.0	11.4	10.4	11.7	10.7	11.8	10.7	
16	8.3	9.2	9.6	8.5	10.3	9.1	10.6	9.6	11.0	9.9	11.2	10.0	
18	-	8.5	8.7	7.7	9.4	8.4	9.4	8.7	9.3	9.1	9.2	9.2	
20	-	7.3	7.7	7.1	7.8	7.7	7.8	7.9	7.7	7.7	7.6	7.6	
22	-	-	6.4	6.5	6.5	6.6	6.6	6.6	6.4	6.5	6.3	6.3	
24	-	-	5.4	5.4	5.5	5.5	5.5	5.6	5.4	5.4	5.3	5.3	
26	-	-	4.5	4.6	4.6	4.7	4.7	4.6	4.6	4.4	4.4	4.5	
28	-	-	-	-	3.9	3.9	4.0	4.0	3.8	3.9	3.7	3.7	
30	-	-	-	-	3.3	3.3	3.4	3.4	3.2	3.3	3.1	3.1	
32	-	-	-	-	-	-	2.8	2.9	2.7	2.7	2.6	2.6	
34	-	-	-	-	-	-	2.4	2.4	2.2	2.3	2.1	2.1	
36	-	-	-	-	-	-	-	-	1.7	1.8	1.6	1.6	
38	-	-	-	-	-	-	-	-	1.3	1.3	1.2	1.2	
θ	80~40	80~36	79~23	79~26	79~22	79~25	79~22	79~27	78~21	79~26	77~34	77~38	
掛数	2	2	2	2	2	2	2	2	2	2	2	2	
LK	1	7	13	14	20	21	28	29	36	37	45	46	

ブーム長さ構成 (%)

T1	0	0	0	0	0	0	0	0	0	0	0	0
T2	0	0	0	0	0	0	0	0	0	0	0	0
T3	0	0	0	0	0	0	0	0	0	0	0	0
T4	0	0	0	0	0	0	0	0	45	45	90	100
T5	0	0	0	0	45	45	90	100	90	100	90	100
T6	0	45	90	100	90	100	90	100	90	100	90	100

単位:t

LK:ブーム伸縮コード

作業半径 (m)	メインブーム長さ (m)										
	42.1	44.2	46.4	49.2	50.6	53.5	54.9	58.5	59.1	62.7	
14	11.9	10.8	12.0	-	-	-	-	-	-	-	
16	10.9	10.1	10.2	9.9	9.3	9.0	-	-	-	-	
18	8.9	8.9	8.4	8.2	7.6	7.4	6.9	6.6	5.9	-	
20	7.3	7.3	7.0	6.8	6.2	6.1	5.5	5.3	4.7	4.5	
22	6.0	6.1	5.8	5.7	5.1	5.0	4.4	4.2	3.6	3.4	
24	5.0	5.0	4.8	4.7	4.1	4.0	3.5	3.3	2.7	2.6	
26	4.2	4.2	4.0	3.9	3.3	3.2	2.7	2.5	2.0	1.8	
28	3.5	3.5	3.3	3.1	2.6	2.5	2.0	1.8	1.3	1.1	
30	2.9	2.9	2.6	2.5	2.0	1.9	1.4	1.2	-	-	
32	2.3	2.3	2.0	1.9	1.4	1.3	-	-	-	-	
34	1.8	1.8	1.5	1.4	-	-	-	-	-	-	
36	1.3	1.3	1.0	-	-	-	-	-	-	-	
θ	76~45	76~48	77~50	75~55	76~58	76~60	75~63	76~64	76~67	75~68	
掛数	2	2	2	2	2	2	2	2	2	2	
LK	54	55	62	63	68	69	73	74	76	77	

ブーム長さ構成 (%)

T1	0	0	0	0	0	0	0	0	45	45
T2	0	0	0	0	45	45	90	100	90	100
T3	45	45	90	100	90	100	90	100	90	100
T4	90	100	90	100	90	100	90	100	90	100
T5	90	100	90	100	90	100	90	100	90	100
T6	90	100	90	100	90	100	90	100	90	100

単位:t

LK:ブーム伸縮コード

補助ジブ定格総荷重表

DZ-0678-103

ジブ長さ：9.0m
ジブオフセット角度：40°

アウトリガ張出幅：5.95m
カウンタウエイト：16.4t

作業半径 (m)	メインブーム長さ (m)												
	12.4	16.6	20.9	21.4	25.1	25.6	29.4	30.6	33.6	34.9	37.9	39.9	
7	10.3	-	-	-	-	-	-	-	-	-	-	-	
8	9.8	10.1	-	-	-	-	-	-	-	-	-	-	
9	9.4	9.7	9.9	9.9	-	-	-	-	-	-	-	-	
10	9.1	9.4	9.6	9.6	9.8	9.8	-	-	-	-	-	-	
12	8.5	8.8	9.1	9.1	9.3	9.3	9.4	9.4	9.5	9.5	-	-	
14	8.0	8.4	8.7	8.7	8.9	8.9	9.0	9.0	9.1	9.1	9.2	9.1	
16	-	8.0	8.3	8.1	8.5	8.4	8.7	8.6	8.8	8.8	8.9	8.9	
18	-	7.9	8.0	7.4	8.3	8.0	8.4	8.2	8.5	8.4	8.6	8.6	
20	-	-	7.7	6.9	8.0	7.4	8.1	7.7	8.1	8.0	8.0	8.0	
22	-	-	6.6	6.4	6.8	6.8	6.9	6.9	6.8	6.8	6.7	6.7	
24	-	-	-	-	5.7	5.7	5.8	5.8	5.7	5.7	5.6	5.6	
26	-	-	-	-	4.7	4.8	4.9	4.9	4.8	4.8	4.7	4.7	
28	-	-	-	-	-	-	4.1	4.2	4.0	4.1	4.0	4.0	
30	-	-	-	-	-	-	-	3.5	3.4	3.4	3.3	3.3	
32	-	-	-	-	-	-	-	-	2.8	2.9	2.7	2.8	
34	-	-	-	-	-	-	-	-	-	2.4	2.2	2.3	
36	-	-	-	-	-	-	-	-	-	-	1.7	1.8	
38	-	-	-	-	-	-	-	-	-	-	-	1.3	
θ	82~55	81~49	80~44	80~46	79~41	80~42	77~45	78~41	79~42	79~39	77~40	78~39	
掛数	2	2	2	2	2	2	2	2	2	2	2	2	
LK	1	7	13	14	20	21	28	29	36	37	45	46	

ブーム長さ構成(%)

	T1	T2	T3	T4	T5	T6
T1	0	0	0	0	0	0
T2	0	0	0	0	0	0
T3	0	0	0	0	0	0
T4	0	0	0	0	0	0
T5	0	0	0	0	45	45
T6	0	45	90	100	90	100

単位:t

LK:ブーム伸縮コード

作業半径 (m)	メインブーム長さ (m)									
	42.1	44.2	46.4	49.2	50.6	53.5	54.9	58.5	59.1	62.7
14	9.2	-	-	-	-	-	-	-	-	-
16	8.9	8.9	9.0	-	-	-	-	-	-	-
18	8.7	8.6	8.7	8.7	8.4	8.2	7.7	-	-	-
20	7.8	7.8	7.6	7.5	7.0	6.8	6.3	6.0	5.5	-
22	6.5	6.5	6.3	6.3	5.7	5.6	5.1	4.9	4.3	4.2
24	5.4	5.4	5.2	5.2	4.7	4.6	4.1	3.9	3.4	3.2
26	4.5	4.5	4.3	4.3	3.8	3.7	3.2	3.1	2.5	2.4
28	3.7	3.8	3.6	3.5	3.0	2.9	2.5	2.3	1.8	1.7
30	3.1	3.1	2.9	2.8	2.4	2.3	1.8	1.7	1.1	1.0
32	2.5	2.6	2.3	2.2	1.8	1.7	1.2	1.1	-	-
34	2.0	2.0	1.7	1.7	1.2	1.2	-	-	-	-
36	1.4	1.5	1.2	1.2	-	-	-	-	-	-
38	-	1.0	-	-	-	-	-	-	-	-
θ	78~47	76~46	75~51	76~54	76~58	77~59	77~62	76~64	76~66	75~68
掛数	2	2	2	2	2	2	2	2	2	2
LK	54	55	62	63	68	69	73	74	76	77

ブーム長さ構成(%)

	T1	T2	T3	T4	T5	T6
T1	0	0	0	0	0	0
T2	0	0	0	0	45	45
T3	45	45	90	100	90	100
T4	90	100	90	100	90	100
T5	90	100	90	100	90	100
T6	90	100	90	100	90	100

単位:t

LK:ブーム伸縮コード

補助ジブ定格総荷重表

DZ-0678-104

ジブ長さ：9.0m
ジブオフセット角度：0°

アウトリガ張出幅：5.95m
カウンタウエイト：14.7t

作業半径 (m)	メインブーム長さ (m)											
	12.4	16.6	20.9	21.4	25.1	25.6	29.4	30.6	33.6	34.9	37.9	39.9
3	19.7	19.1	-	-	-	-	-	-	-	-	-	-
3.5	19.7	19.1	-	-	-	-	-	-	-	-	-	-
4	19.7	19.1	19.1	19.0	-	-	-	-	-	-	-	-
4.5	19.7	19.1	19.1	18.9	-	-	-	-	-	-	-	-
5	19.6	19.1	19.1	18.8	19.7	19.7	-	-	-	-	-	-
6	19.5	19.0	19.1	18.1	19.6	19.5	19.7	-	-	-	-	-
7	19.1	18.8	18.7	17.3	19.1	18.1	19.7	18.4	19.6	-	-	-
8	17.5	18.6	17.4	16.0	18.5	16.7	18.8	17.1	19.1	17.4	-	-
9	16.0	18.1	16.2	14.7	17.5	15.6	17.7	16.0	18.3	16.3	18.1	16.0
10	14.4	16.9	15.0	13.5	16.4	14.6	16.6	14.8	17.2	15.3	17.1	15.1
12	12.3	14.6	13.2	11.7	14.2	12.6	14.8	13.1	15.3	13.4	15.3	13.5
14	10.6	12.5	11.6	10.3	12.7	11.2	12.9	11.5	12.7	12.1	12.4	12.1
16	9.4	9.9	10.1	8.9	10.3	10.1	10.3	10.1	10.1	10.2	10.0	10.0
18	7.7	8.1	8.4	8.1	8.4	8.5	8.4	8.5	8.3	8.3	8.1	8.1
20	-	6.7	7.0	7.0	7.0	7.0	7.0	7.0	6.8	6.8	6.6	6.6
22	-	5.6	5.8	5.8	5.8	5.9	5.8	5.9	5.7	5.7	5.5	5.5
24	-	-	4.9	4.9	4.9	4.9	4.9	4.9	4.7	4.8	4.6	4.6
26	-	-	4.2	4.2	4.1	4.2	4.1	4.2	4.0	4.0	3.8	3.8
28	-	-	-	-	3.5	3.5	3.5	3.5	3.3	3.3	3.2	3.2
30	-	-	-	-	3.0	3.0	3.0	3.0	2.8	2.8	2.6	2.6
32	-	-	-	-	-	-	2.5	2.5	2.3	2.3	2.1	2.1
34	-	-	-	-	-	-	2.0	2.1	1.8	1.8	1.6	1.6
36	-	-	-	-	-	-	-	-	1.4	1.4	1.2	1.2
38	-	-	-	-	-	-	-	-	1.0	1.0	-	-
θ	78~18	80~18	79~19	79~22	79~19	79~21	79~19	78~24	78~19	77~24	77~36	78~39
掛数	2	2	2	2	2	2	2	2	2	2	2	2
LK	1	7	13	14	20	21	28	29	36	37	45	46
ブーム長さ構成 (%)												
T1	0	0	0	0	0	0	0	0	0	0	0	0
T2	0	0	0	0	0	0	0	0	0	0	0	0
T3	0	0	0	0	0	0	0	0	0	0	0	0
T4	0	0	0	0	0	0	0	0	45	45	90	100
T5	0	0	0	0	45	45	90	100	90	100	90	100
T6	0	45	90	100	90	100	90	100	90	100	90	100

単位:t

LK:ブーム伸縮コード

作業半径 (m)	メインブーム長さ (m)									
	42.1	44.2	46.4	49.2	50.6	53.5	54.9	58.5	59.1	62.7
10	17.1	15.0	-	-	-	-	-	-	-	-
12	14.1	13.6	13.1	12.7	11.9	-	-	-	-	-
14	11.5	11.3	10.6	10.3	9.6	9.3	8.6	-	7.5	-
16	9.4	9.3	8.6	8.4	7.7	7.5	6.8	6.5	5.8	5.5
18	7.8	7.7	7.1	6.9	6.2	6.0	5.4	5.1	4.5	4.2
20	6.3	6.3	5.8	5.6	5.0	4.8	4.3	4.0	3.4	3.2
22	5.2	5.2	4.8	4.6	4.0	3.8	3.3	3.1	2.4	2.2
24	4.3	4.3	3.9	3.7	3.1	3.0	2.5	2.3	1.6	1.5
26	3.5	3.5	3.1	3.0	2.4	2.3	1.7	1.6	-	-
28	2.9	2.9	2.4	2.3	1.7	1.6	1.1	-	-	-
30	2.3	2.3	1.9	1.7	1.2	1.1	-	-	-	-
32	1.7	1.7	1.4	1.2	-	-	-	-	-	-
34	1.2	1.2	-	-	-	-	-	-	-	-
θ	77~45	77~48	76~52	77~55	77~58	76~60	76~62	75~66	77~68	76~69
掛数	2	2	2	2	2	2	2	2	2	2
LK	54	55	62	63	68	69	73	74	76	77
ブーム長さ構成 (%)										
T1	0	0	0	0	0	0	0	0	45	45
T2	0	0	0	0	45	45	90	100	90	100
T3	45	45	90	100	90	100	90	100	90	100
T4	90	100	90	100	90	100	90	100	90	100
T5	90	100	90	100	90	100	90	100	90	100
T6	90	100	90	100	90	100	90	100	90	100

単位:t

LK:ブーム伸縮コード

補助ジブ定格総荷重表

DZ-0678-105

ジブ長さ：9.0m
ジブオフセット角度：20°

アウトリガ張出幅：5.95m
カウンタウエイト：14.7t

作業半径 (m)	メインブーム長さ (m)											
	12.4	16.6	20.9	21.4	25.1	25.6	29.4	30.6	33.6	34.9	37.9	39.9
5	15.5	-	-	-	-	-	-	-	-	-	-	-
6	14.3	15.0	-	-	-	-	-	-	-	-	-	-
7	13.3	14.1	14.4	14.5	-	-	-	-	-	-	-	-
8	12.5	13.2	13.7	13.6	14.1	14.0	-	-	-	-	-	-
9	11.7	12.6	13.0	12.7	13.5	13.2	13.6	13.3	-	-	-	-
10	11.0	11.9	12.5	11.9	12.9	12.5	13.1	12.6	13.3	12.7	-	-
12	9.9	10.8	11.5	10.6	11.9	11.1	12.2	11.4	12.5	11.6	12.5	11.6
14	9.0	9.9	10.5	9.4	11.1	10.0	11.4	10.4	11.7	10.7	11.8	10.7
16	8.3	9.2	9.6	8.5	10.3	9.1	10.6	9.6	10.9	9.9	10.8	10.0
18	-	8.5	8.7	7.7	9.0	8.4	9.0	8.7	8.9	8.9	8.8	8.8
20	-	7.0	7.4	7.1	7.4	7.5	7.5	7.5	7.3	7.4	7.2	7.2
22	-	-	6.1	6.2	6.2	6.2	6.3	6.3	6.1	6.1	6.0	6.0
24	-	-	5.1	5.2	5.2	5.2	5.3	5.3	5.1	5.2	5.0	5.0
26	-	-	4.3	4.3	4.4	4.4	4.4	4.5	4.3	4.3	4.2	4.2
28	-	-	-	-	3.7	3.7	3.7	3.8	3.6	3.6	3.5	3.5
30	-	-	-	-	3.1	3.1	3.1	3.2	3.0	3.0	2.9	2.9
32	-	-	-	-	-	-	2.6	2.7	2.5	2.5	2.4	2.4
34	-	-	-	-	-	-	2.1	2.2	2.0	2.0	1.9	1.9
36	-	-	-	-	-	-	-	1.5	1.6	1.4	1.4	-
38	-	-	-	-	-	-	-	1.1	1.1	-	-	-
θ	80~40	80~36	79~23	79~26	79~22	79~25	79~22	79~27	78~21	79~26	77~39	77~42
掛数	2	2	2	2	2	2	2	2	2	2	2	2
LK	1	7	13	14	20	21	28	29	36	37	45	46

ブーム長さ構成 (%)												
T1	0	0	0	0	0	0	0	0	0	0	0	0
T2	0	0	0	0	0	0	0	0	0	0	0	0
T3	0	0	0	0	0	0	0	0	0	0	0	0
T4	0	0	0	0	0	0	0	0	45	45	90	100
T5	0	0	0	0	45	45	90	100	90	100	90	100
T6	0	45	90	100	90	100	90	100	90	100	90	100

単位:t

LK:ブーム伸縮コード

作業半径 (m)	メインブーム長さ (m)									
	42.1	44.2	46.4	49.2	50.6	53.5	54.9	58.5	59.1	
14	11.9	10.8	11.8	-	-	-	-	-	-	-
16	10.4	10.1	9.6	9.4	8.8	8.5	-	-	-	-
18	8.5	8.5	8.0	7.7	7.2	7.0	6.4	6.1	5.5	-
20	7.0	7.0	6.6	6.4	5.8	5.7	5.1	4.9	4.3	-
22	5.7	5.8	5.5	5.3	4.7	4.6	4.1	3.9	3.3	-
24	4.7	4.8	4.5	4.3	3.8	3.7	3.2	3.0	2.4	-
26	3.9	3.9	3.7	3.5	3.0	2.9	2.4	2.2	1.6	-
28	3.2	3.3	2.9	2.8	2.3	2.2	1.7	1.5	-	-
30	2.7	2.7	2.3	2.2	1.7	1.6	1.1	-	-	-
32	2.1	2.1	1.8	1.7	1.2	1.1	-	-	-	-
34	1.5	1.6	1.3	1.2	-	-	-	-	-	-
36	1.1	1.1	-	-	-	-	-	-	-	-
θ	76~45	76~48	77~53	75~55	76~58	76~60	75~63	76~66	76~69	
掛数	2	2	2	2	2	2	2	2	2	
LK	54	55	62	63	68	69	73	74	76	

LK:ブーム伸縮コード

単位:t

補助ジブ定格総荷重表

DZ-0678-106

ジブ長さ：9.0m
ジブオフセット角度：40°

アウトリガ張出幅：5.95m
カウンタウエイト：14.7t

作業半径 (m)	メインブーム長さ (m)											
	12.4	16.6	20.9	21.4	25.1	25.6	29.4	30.6	33.6	34.9	37.9	39.9
7	10.3	-	-	-	-	-	-	-	-	-	-	-
8	9.8	10.1	-	-	-	-	-	-	-	-	-	-
9	9.4	9.7	9.9	9.9	-	-	-	-	-	-	-	-
10	9.1	9.4	9.6	9.6	9.8	9.8	-	-	-	-	-	-
12	8.5	8.8	9.1	9.1	9.3	9.3	9.4	9.4	9.5	9.5	-	-
14	8.0	8.4	8.7	8.7	8.9	8.9	9.0	9.0	9.1	9.1	9.2	9.1
16	-	8.0	8.3	8.1	8.5	8.4	8.7	8.6	8.8	8.8	8.9	8.9
18	-	7.9	8.0	7.4	8.3	8.0	8.4	8.2	8.5	8.4	8.6	8.6
20	-	-	7.6	6.9	7.8	7.4	7.9	7.7	7.8	7.8	7.7	7.7
22	-	-	6.3	6.3	6.5	6.5	6.6	6.6	6.5	6.5	6.4	6.4
24	-	-	-	-	5.4	5.4	5.5	5.5	5.4	5.4	5.3	5.3
26	-	-	-	-	4.5	4.5	4.6	4.7	4.5	4.6	4.5	4.5
28	-	-	-	-	-	-	3.9	3.9	3.8	3.8	3.7	3.7
30	-	-	-	-	-	-	-	3.3	3.2	3.2	3.1	3.1
32	-	-	-	-	-	-	-	-	2.6	2.6	2.5	2.6
34	-	-	-	-	-	-	-	-	-	2.1	2.0	2.0
36	-	-	-	-	-	-	-	-	-	-	1.5	1.5
38	-	-	-	-	-	-	-	-	-	-	-	1.1
θ	82~55	81~49	80~44	80~46	79~41	80~42	77~45	78~41	79~42	79~39	77~40	78~39
掛数	2	2	2	2	2	2	2	2	2	2	2	2
LK	1	7	13	14	20	21	28	29	36	37	45	46

ブーム長さ構成(%)

T1	0	0	0	0	0	0	0	0	0	0	0	0
T2	0	0	0	0	0	0	0	0	0	0	0	0
T3	0	0	0	0	0	0	0	0	0	0	0	0
T4	0	0	0	0	0	0	0	0	45	45	90	100
T5	0	0	0	0	45	45	90	100	90	100	90	100
T6	0	45	90	100	90	100	90	100	90	100	90	100

単位:t

LK:ブーム伸縮コード

作業半径 (m)	メインブーム長さ (m)									
	42.1	44.2	46.4	49.2	50.6	53.5	54.9	58.5	59.1	
14	9.2	-	-	-	-	-	-	-	-	-
16	8.9	8.9	9.0	-	-	-	-	-	-	-
18	8.7	8.6	8.7	8.5	8.0	7.8	7.3	-	-	-
20	7.5	7.5	7.3	7.1	6.5	6.4	5.9	5.6	5.1	-
22	6.2	6.2	6.0	5.9	5.4	5.2	4.7	4.5	4.0	-
24	5.1	5.1	4.9	4.9	4.3	4.2	3.8	3.6	3.0	-
26	4.2	4.3	4.1	4.0	3.5	3.4	2.9	2.7	2.2	-
28	3.5	3.5	3.3	3.2	2.7	2.6	2.2	2.0	1.5	-
30	2.9	2.9	2.7	2.6	2.1	2.0	1.5	1.4	-	-
32	2.3	2.4	2.1	2.0	1.5	1.4	-	-	-	-
34	1.7	1.8	1.5	1.5	-	-	-	-	-	-
36	1.2	1.3	1.0	-	-	-	-	-	-	-
θ	78~47	76~49	75~51	76~57	76~60	77~62	77~65	76~66	76~68	
掛数	2	2	2	2	2	2	2	2	2	
LK	54	55	62	63	68	69	73	74	76	

ブーム長さ構成(%)

T1	0	0	0	0	0	0	0	0	45
T2	0	0	0	0	45	45	90	100	90
T3	45	45	90	100	90	100	90	100	90
T4	90	100	90	100	90	100	90	100	90
T5	90	100	90	100	90	100	90	100	90
T6	90	100	90	100	90	100	90	100	90

単位:t

LK:ブーム伸縮コード

補助ジブ定格総荷重表

DZ-0678-107

ジブ長さ：9.0m
ジブオフセット角度：0°

アウトリガ張出幅：5.95m
カウンタウエイト：13.3t

作業半径 (m)	メインブーム長さ (m)											
	12.4	16.6	20.9	21.4	25.1	25.6	29.4	30.6	33.6	34.9	37.9	39.9
3	19.7	19.1	-	-	-	-	-	-	-	-	-	-
3.5	19.7	19.1	-	-	-	-	-	-	-	-	-	-
4	19.7	19.1	19.1	19.0	-	-	-	-	-	-	-	-
4.5	19.7	19.1	19.1	18.9	-	-	-	-	-	-	-	-
5	19.6	19.1	19.1	18.8	19.7	19.7	-	-	-	-	-	-
6	19.5	19.0	19.1	18.1	19.6	19.5	19.7	-	-	-	-	-
7	19.1	18.8	18.7	17.3	19.1	18.1	19.7	18.4	19.6	-	-	-
8	17.5	18.6	17.4	16.0	18.5	16.7	18.8	17.1	19.1	17.4	-	-
9	16.0	18.1	16.2	14.7	17.5	15.6	17.7	16.0	18.3	16.3	18.1	16.0
10	14.4	16.9	15.0	13.5	16.4	14.6	16.6	14.8	17.2	15.3	17.1	15.1
12	12.3	14.6	13.2	11.7	14.2	12.6	14.8	13.1	15.2	13.4	14.3	13.5
14	10.6	11.8	11.6	10.3	12.2	11.2	12.2	11.5	12.0	12.0	11.6	11.4
16	8.8	9.3	9.7	8.9	9.7	9.7	9.7	9.8	9.5	9.6	9.4	9.4
18	7.1	7.6	7.9	7.9	7.9	7.9	7.9	7.9	7.7	7.8	7.6	7.6
20	-	6.2	6.5	6.5	6.5	6.5	6.5	6.5	6.3	6.4	6.2	6.2
22	-	5.1	5.4	5.4	5.4	5.4	5.4	5.4	5.2	5.3	5.1	5.1
24	-	-	4.5	4.6	4.5	4.6	4.5	4.6	4.3	4.4	4.2	4.2
26	-	-	3.8	3.8	3.8	3.8	3.8	3.8	3.6	3.6	3.5	3.5
28	-	-	-	-	3.2	3.2	3.2	3.2	3.0	3.0	2.8	2.8
30	-	-	-	-	2.7	2.7	2.7	2.7	2.5	2.5	2.3	2.3
32	-	-	-	-	-	-	2.2	2.2	1.9	2.0	1.7	1.7
34	-	-	-	-	-	-	1.7	1.7	1.5	1.5	1.3	1.3
36	-	-	-	-	-	-	-	-	1.1	1.1	-	-
θ	78~18	80~18	79~19	79~22	79~19	79~21	79~19	78~24	78~26	77~30	77~40	78~43
掛数	2	2	2	2	2	2	2	2	2	2	2	2
LK	1	7	13	14	20	21	28	29	36	37	45	46

作業半径 (m)	メインブーム長さ (m)										
	42.1	44.2	46.4	49.2	50.6	53.5	54.9	58.5	59.1	62.7	
10	16.7	15.0	-	-	-	-	-	-	-	-	-
12	13.2	13.0	12.2	11.8	11.1	-	-	-	-	-	-
14	10.7	10.5	9.8	9.5	8.8	8.5	7.9	-	6.8	-	-
16	8.7	8.6	8.0	7.7	7.0	6.8	6.2	5.9	5.2	4.9	-
18	7.2	7.0	6.5	6.3	5.6	5.4	4.8	4.6	3.9	3.7	-
20	5.9	5.8	5.3	5.1	4.4	4.3	3.7	3.5	2.8	2.6	-
22	4.8	4.8	4.2	4.1	3.5	3.3	2.8	2.6	1.9	1.8	-
24	3.9	3.9	3.4	3.2	2.7	2.5	2.0	1.8	1.2	1.0	-
26	3.2	3.1	2.7	2.5	2.0	1.8	1.3	1.1	-	-	-
28	2.5	2.5	2.0	1.9	1.3	1.2	-	-	-	-	-
30	1.9	1.9	1.5	1.4	-	-	-	-	-	-	-
32	1.4	1.4	-	-	-	-	-	-	-	-	-
θ	77~49	77~51	76~55	77~57	77~60	76~62	76~64	75~66	77~68	76~69	
掛数	2	2	2	2	2	2	2	2	2	2	
LK	54	55	62	63	68	69	73	74	76	77	
ブーム長さ構成 (%)											
T1	0	0	0	0	0	0	0	0	45	45	
T2	0	0	0	0	45	45	90	100	90	100	
T3	45	45	90	100	90	100	90	100	90	100	
T4	90	100	90	100	90	100	90	100	90	100	
T5	90	100	90	100	90	100	90	100	90	100	
T6	90	100	90	100	90	100	90	100	90	100	

単位:t

LK: ブーム伸縮コード

ブーム長さ構成 (%)											
T1	0	0	0	0	0	0	0	0	0	0	0
T2	0	0	0	0	0	0	0	0	0	0	0
T3	0	0	0	0	0	0	0	0	0	0	0
T4	0	0	0	0	0	0	0	45	45	90	100
T5	0	0	0	0	45	45	90	100	90	100	100
T6	0	45	90	100	90	100	90	100	90	100	100

単位:t

LK: ブーム伸縮コード

補助ジブ定格総荷重表

DZ-0678-108

ジブ長さ：9.0m
ジブオフセット角度：20°

アウトリガ張出幅：5.95m
カウンタウエイト：13.3t

作業半径 (m)	メインブーム長さ (m)												
	12.4	16.6	20.9	21.4	25.1	25.6	29.4	30.6	33.6	34.9	37.9	39.9	
5	15.5	-	-	-	-	-	-	-	-	-	-	-	
6	14.3	15.0	-	-	-	-	-	-	-	-	-	-	
7	13.3	14.1	14.4	14.5	-	-	-	-	-	-	-	-	
8	12.5	13.2	13.7	13.6	14.1	14.0	-	-	-	-	-	-	
9	11.7	12.6	13.0	12.7	13.5	13.2	13.6	13.3	-	-	-	-	
10	11.0	11.9	12.5	11.9	12.9	12.5	13.1	12.6	13.3	12.7	-	-	
12	9.9	10.8	11.5	10.6	11.9	11.1	12.2	11.4	12.5	11.6	12.5	11.6	
14	9.0	9.9	10.5	9.4	11.1	10.0	11.4	10.4	11.7	10.7	11.8	10.7	
16	8.3	9.2	9.6	8.5	10.3	9.1	10.4	9.6	10.3	9.9	10.2	10.0	
18	-	8.0	8.4	7.7	8.5	8.4	8.5	8.5	8.4	8.4	8.2	8.2	
20	-	6.5	6.9	6.9	7.0	7.0	7.0	7.0	6.9	6.9	6.7	6.8	
22	-	-	5.7	5.7	5.8	5.8	5.8	5.9	5.7	5.7	5.6	5.6	
24	-	-	4.7	4.8	4.8	4.9	4.9	4.9	4.7	4.8	4.6	4.6	
26	-	-	3.9	4.0	4.0	4.1	4.1	4.1	4.0	4.0	3.8	3.8	
28	-	-	-	-	3.4	3.4	3.4	3.4	3.3	3.3	3.2	3.2	
30	-	-	-	-	2.8	2.8	2.8	2.9	2.7	2.8	2.6	2.6	
32	-	-	-	-	-	-	2.3	2.4	2.2	2.3	2.1	2.1	
34	-	-	-	-	-	-	1.8	1.9	1.7	1.7	1.6	1.6	
36	-	-	-	-	-	-	-	1.2	1.3	1.1	1.1		
θ	80~40	80~36	79~23	79~26	79~22	79~25	79~22	79~27	78~29	79~33	77~39	77~42	
掛数	2	2	2	2	2	2	2	2	2	2	2	2	
LK	1	7	13	14	20	21	28	29	36	37	45	46	

ブーム長さ構成 (%)												
T1	0	0	0	0	0	0	0	0	0	0	0	0
T2	0	0	0	0	0	0	0	0	0	0	0	0
T3	0	0	0	0	0	0	0	0	0	0	0	0
T4	0	0	0	0	0	0	0	0	45	45	90	100
T5	0	0	0	0	45	45	90	100	90	100	90	100
T6	0	45	90	100	90	100	90	100	90	100	90	100

単位:t

LK:ブーム伸縮コード

作業半径 (m)	メインブーム長さ (m)									
	42.1	44.2	46.4	49.2	50.6	53.5	54.9	58.5	59.1	
14	11.8	10.8	11.0	-	-	-	-	-	-	
16	9.7	9.5	9.0	8.7	8.1	7.9	-	-	-	
18	8.0	7.9	7.4	7.1	6.5	6.4	5.8	5.5	4.9	
20	6.5	6.5	6.0	5.9	5.3	5.1	4.6	4.4	3.8	
22	5.3	5.3	4.9	4.8	4.2	4.1	3.6	3.4	2.8	
24	4.4	4.4	4.0	3.9	3.3	3.2	2.7	2.5	1.9	
26	3.6	3.6	3.2	3.1	2.6	2.5	2.0	1.8	1.2	
28	2.9	2.9	2.5	2.4	1.9	1.8	1.3	1.2	-	
30	2.3	2.4	1.9	1.8	1.3	1.2	-	-	-	
32	1.7	1.8	1.4	1.3	-	-	-	-	-	
34	1.2	1.3	-	-	-	-	-	-	-	
θ	76~48	76~51	77~55	75~57	76~61	76~62	75~65	76~66	76~69	
掛数	2	2	2	2	2	2	2	2	2	
LK	54	55	62	63	68	69	73	74	76	

LK:ブーム伸縮コード

単位:t

補助ジブ定格総荷重表

DZ-0678-109

ジブ長さ：9.0m
ジブオフセット角度：40°

アウトリガ張出幅：5.95m
カウンタウエイト：13.3t

作業半径 (m)	メインブーム長さ (m)											
	12.4	16.6	20.9	21.4	25.1	25.6	29.4	30.6	33.6	34.9	37.9	39.9
7	10.3	-	-	-	-	-	-	-	-	-	-	-
8	9.8	10.1	-	-	-	-	-	-	-	-	-	-
9	9.4	9.7	9.9	9.9	-	-	-	-	-	-	-	-
10	9.1	9.4	9.6	9.6	9.8	9.8	-	-	-	-	-	-
12	8.5	8.8	9.1	9.1	9.3	9.3	9.4	9.4	9.5	9.5	-	-
14	8.0	8.4	8.7	8.7	8.9	8.9	9.0	9.0	9.1	9.1	9.2	9.1
16	-	8.0	8.3	8.1	8.5	8.4	8.7	8.6	8.8	8.8	8.9	8.9
18	-	7.9	8.0	7.4	8.3	8.0	8.4	8.2	8.5	8.4	8.6	8.6
20	-	-	7.2	6.9	7.3	7.3	7.4	7.4	7.3	7.3	7.2	7.2
22	-	-	5.9	5.9	6.0	6.1	6.1	6.2	6.0	6.1	6.0	6.0
24	-	-	-	-	5.0	5.0	5.1	5.2	5.0	5.1	4.9	5.0
26	-	-	-	-	4.1	4.2	4.3	4.3	4.2	4.2	4.1	4.1
28	-	-	-	-	-	-	3.5	3.6	3.5	3.5	3.4	3.4
30	-	-	-	-	-	-	-	3.0	2.9	2.9	2.8	2.8
32	-	-	-	-	-	-	-	-	2.3	2.4	2.3	2.3
34	-	-	-	-	-	-	-	-	-	1.8	1.7	1.7
36	-	-	-	-	-	-	-	-	-	-	1.2	1.2
θ	82~55	81~49	80~44	80~46	79~41	80~42	77~45	78~41	79~42	79~39	77~40	78~44
掛数	2	2	2	2	2	2	2	2	2	2	2	2
LK	1	7	13	14	20	21	28	29	36	37	45	46

ブーム長さ構成 (%)

T1	0	0	0	0	0	0	0	0	0	0	0	0
T2	0	0	0	0	0	0	0	0	0	0	0	0
T3	0	0	0	0	0	0	0	0	0	0	0	0
T4	0	0	0	0	0	0	0	0	45	45	90	100
T5	0	0	0	0	45	45	90	100	90	100	90	100
T6	0	45	90	100	90	100	90	100	90	100	90	100

LK:ブーム伸縮コード

単位:t

作業半径 (m)	メインブーム長さ (m)									
	42.1	44.2	46.4	49.2	50.6	53.5	54.9	58.5	59.1	
14	9.2	-	-	-	-	-	-	-	-	-
16	8.9	8.9	9.0	-	-	-	-	-	-	-
18	8.6	8.6	8.1	7.9	7.4	7.2	6.7	-	-	-
20	7.0	7.0	6.7	6.5	6.0	5.8	5.3	5.1	4.6	-
22	5.7	5.8	5.5	5.4	4.8	4.7	4.2	4.0	3.5	-
24	4.7	4.8	4.5	4.4	3.9	3.8	3.3	3.1	2.6	-
26	3.9	3.9	3.7	3.5	3.0	2.9	2.5	2.3	1.8	-
28	3.2	3.2	2.9	2.8	2.3	2.2	1.8	1.6	1.1	-
30	2.6	2.6	2.3	2.2	1.7	1.6	1.2	1.0	-	-
32	2.0	2.0	1.7	1.6	1.1	1.1	-	-	-	-
34	1.4	1.5	1.2	1.1	-	-	-	-	-	-
θ	78~50	76~52	75~54	76~57	76~60	77~62	77~65	76~66	76~68	
掛数	2	2	2	2	2	2	2	2	2	
LK	54	55	62	63	68	69	73	74	76	

ブーム長さ構成 (%)

T1	0	0	0	0	0	0	0	0	45	
T2	0	0	0	0	45	45	90	100	90	
T3	45	45	90	100	90	100	90	100	90	
T4	90	100	90	100	90	100	90	100	90	
T5	90	100	90	100	90	100	90	100	90	
T6	90	100	90	100	90	100	90	100	90	

LK:ブーム伸縮コード

単位:t

補助ジブ定格総荷重表

DZ-0678-110

ジブ長さ：9.0m
ジブオフセット角度：0°

アウトリガ張出幅：5.95m
カウンタウエイト：9.0t

作業半径 (m)	メインブーム長さ (m)											
	12.4	16.6	20.9	21.4	25.1	25.6	29.4	30.6	33.6	34.9	37.9	39.9
3	19.7	19.1	-	-	-	-	-	-	-	-	-	-
3.5	19.7	19.1	-	-	-	-	-	-	-	-	-	-
4	19.7	19.1	19.1	19.0	-	-	-	-	-	-	-	-
4.5	19.7	19.1	19.1	18.9	-	-	-	-	-	-	-	-
5	19.6	19.1	19.1	18.8	19.7	19.7	-	-	-	-	-	-
6	19.5	19.0	19.1	18.1	19.6	19.5	19.7	-	-	-	-	-
7	19.1	18.8	18.7	17.3	19.1	18.1	19.7	18.4	19.6	-	-	-
8	17.5	18.6	17.4	16.0	18.5	16.7	18.8	17.1	19.1	17.4	-	-
9	16.0	18.1	16.2	14.7	17.5	15.6	17.7	16.0	18.3	16.3	17.7	16.0
10	14.4	16.9	15.0	13.5	16.4	14.6	16.6	14.8	16.6	15.3	15.5	15.1
12	12.3	13.3	13.2	11.7	13.7	12.6	13.8	13.1	13.1	12.9	12.2	12.0
14	9.6	10.1	10.5	10.3	10.6	10.6	10.6	10.6	10.4	10.4	9.8	9.6
16	7.5	8.0	8.3	8.3	8.3	8.4	8.3	8.4	8.2	8.2	7.9	7.8
18	5.9	6.4	6.7	6.7	6.7	6.7	6.7	6.7	6.5	6.6	6.4	6.3
20	-	5.1	5.4	5.5	5.4	5.5	5.5	5.5	5.3	5.3	5.1	5.1
22	-	4.2	4.5	4.5	4.5	4.5	4.5	4.5	4.3	4.3	4.1	4.1
24	-	-	3.7	3.7	3.7	3.7	3.7	3.7	3.5	3.5	3.3	3.3
26	-	-	3.0	3.0	3.0	3.0	3.0	3.0	2.8	2.9	2.7	2.7
28	-	-	-	-	2.5	2.5	2.5	2.5	2.2	2.3	2.0	2.0
30	-	-	-	-	2.0	2.0	1.9	1.9	1.7	1.7	1.5	1.5
32	-	-	-	-	-	-	1.4	1.5	1.2	1.2	-	-
34	-	-	-	-	-	-	1.0	1.0	-	-	-	-
θ	78~18	80~18	79~19	79~22	79~19	79~21	79~19	78~24	78~37	77~39	77~47	78~49
掛数	2	2	2	2	2	2	2	2	2	2	2	2
LK	1	7	13	14	20	21	28	29	36	37	45	46
ブーム長さ構成(%)												
T1	0	0	0	0	0	0	0	0	0	0	0	0
T2	0	0	0	0	0	0	0	0	0	0	0	0
T3	0	0	0	0	0	0	0	0	0	0	0	0
T4	0	0	0	0	0	0	0	0	45	45	90	100
T5	0	0	0	0	45	45	90	100	90	100	90	100
T6	0	45	90	100	90	100	90	100	90	100	90	100

単位:t

LK:ブーム伸縮コード

作業半径 (m)	メインブーム長さ (m)						
	42.1	44.2	46.4	49.2	50.6	53.5	54.9
10	14.3	14.0	-	-	-	-	-
12	11.2	11.0	10.3	9.9	9.1	-	-
14	8.9	8.7	8.1	7.8	7.1	6.9	6.2
16	7.1	7.0	6.4	6.2	5.5	5.3	4.7
18	5.7	5.6	5.1	4.9	4.2	4.1	3.5
20	4.6	4.5	4.0	3.8	3.2	3.1	2.5
22	3.7	3.6	3.1	2.9	2.3	2.2	1.7
24	2.9	2.8	2.3	2.2	1.6	1.5	-
26	2.2	2.1	1.7	1.5	-	-	-
28	1.6	1.5	1.1	-	-	-	-
30	1.1	1.0	-	-	-	-	-
θ	77~52	77~53	76~58	77~62	77~65	76~66	76~68
掛数	2	2	2	2	2	2	2
LK	54	55	62	63	68	69	73
ブーム長さ構成(%)							
T1	0	0	0	0	0	0	0
T2	0	0	0	0	45	45	90
T3	45	45	90	100	90	100	90
T4	90	100	90	100	90	100	90
T5	90	100	90	100	90	100	90
T6	90	100	90	100	90	100	90

単位:t

LK:ブーム伸縮コード

補助ジブ定格総荷重表

DZ-0678-111

ジブ長さ：9.0m
ジブオフセット角度：20°

アウトリガ張出幅：5.95m
カウンタウエイト：9.0t

作業半径 (m)	メインブーム長さ (m)											
	12.4	16.6	20.9	21.4	25.1	25.6	29.4	30.6	33.6	34.9	37.9	39.9
5	15.5	-	-	-	-	-	-	-	-	-	-	-
6	14.3	15.0	-	-	-	-	-	-	-	-	-	-
7	13.3	14.1	14.4	14.5	-	-	-	-	-	-	-	-
8	12.5	13.2	13.7	13.6	14.1	14.0	-	-	-	-	-	-
9	11.7	12.6	13.0	12.7	13.5	13.2	13.6	13.3	-	-	-	-
10	11.0	11.9	12.5	11.9	12.9	12.5	13.1	12.6	13.3	12.7	-	-
12	9.9	10.8	11.5	10.6	11.9	11.1	12.2	11.4	12.5	11.6	12.5	11.6
14	9.0	9.9	10.5	9.4	11.1	10.0	11.4	10.4	11.3	10.7	10.9	10.7
16	7.9	8.6	8.9	8.5	9.0	9.0	9.1	9.1	8.9	8.9	8.8	8.7
18	-	6.8	7.2	7.2	7.3	7.3	7.3	7.3	7.2	7.2	7.0	7.0
20	-	5.4	5.8	5.9	5.9	5.9	6.0	6.0	5.8	5.8	5.7	5.7
22	-	-	4.8	4.8	4.8	4.9	4.9	4.9	4.7	4.8	4.6	4.6
24	-	-	3.9	3.9	4.0	4.0	4.0	4.1	3.9	3.9	3.8	3.8
26	-	-	3.1	3.2	3.2	3.3	3.3	3.3	3.2	3.2	3.1	3.1
28	-	-	-	-	2.6	2.7	2.7	2.7	2.6	2.6	2.5	2.5
30	-	-	-	-	2.1	2.1	2.2	2.2	2.0	2.0	1.9	1.9
32	-	-	-	-	-	-	1.6	1.7	1.5	1.5	1.3	1.3
34	-	-	-	-	-	-	1.1	1.2	-	1.0	-	-
θ	80~40	80~36	79~23	79~26	79~22	79~25	79~22	79~27	78~41	79~38	77~47	77~49
掛数	2	2	2	2	2	2	2	2	2	2	2	2
LK	1	7	13	14	20	21	28	29	36	37	45	46

ブーム長さ構成(%)

T1	0	0	0	0	0	0	0	0	0	0	0	0
T2	0	0	0	0	0	0	0	0	0	0	0	0
T3	0	0	0	0	0	0	0	0	0	0	0	0
T4	0	0	0	0	0	0	0	0	45	45	90	100
T5	0	0	0	0	45	45	90	100	90	100	90	100
T6	0	45	90	100	90	100	90	100	90	100	90	100

単位:t

LK:ブーム伸縮コード

作業半径 (m)	メインブーム長さ (m)					
	42.1	44.2	46.4	49.2	50.6	53.5
14	10.0	9.8	9.2	-	-	-
16	8.1	8.0	7.4	7.2	6.6	6.4
18	6.6	6.5	6.0	5.8	5.2	5.0
20	5.3	5.2	4.8	4.6	4.0	3.9
22	4.3	4.2	3.8	3.6	3.1	3.0
24	3.4	3.4	2.9	2.8	2.3	2.2
26	2.7	2.6	2.2	2.1	1.6	1.5
28	2.1	2.0	1.6	1.5	-	-
30	1.5	1.5	1.0	-	-	-
θ	76~55	76~56	77~58	75~62	76~65	76~66
掛数	2	2	2	2	2	2
LK	54	55	62	63	68	69

ブーム長さ構成(%)

T1	0	0	0	0	0	0
T2	0	0	0	0	45	45
T3	45	45	90	100	90	100
T4	90	100	90	100	90	100
T5	90	100	90	100	90	100
T6	90	100	90	100	90	100

単位:t

LK:ブーム伸縮コード

補助ジブ定格総荷重表

DZ-0678-112

ジブ長さ：9.0m
ジブオフセット角度：40°

アウトリガ張出幅：5.95m
カウンタウエイト：9.0t

作業半径 (m)	メインブーム長さ (m)											
	12.4	16.6	20.9	21.4	25.1	25.6	29.4	30.6	33.6	34.9	37.9	39.9
7	10.3	-	-	-	-	-	-	-	-	-	-	-
8	9.8	10.1	-	-	-	-	-	-	-	-	-	-
9	9.4	9.7	9.9	9.9	-	-	-	-	-	-	-	-
10	9.1	9.4	9.6	9.6	9.8	9.8	-	-	-	-	-	-
12	8.5	8.8	9.1	9.1	9.3	9.3	9.4	9.4	9.5	9.5	-	-
14	8.0	8.4	8.7	8.7	8.9	8.9	9.0	9.0	9.1	9.1	9.2	9.1
16	-	8.0	8.3	8.1	8.5	8.4	8.7	8.6	8.8	8.8	8.9	8.9
18	-	7.1	7.6	7.4	7.7	7.7	7.8	7.8	7.7	7.7	7.6	7.6
20	-	-	6.1	6.1	6.2	6.3	6.3	6.4	6.2	6.3	6.1	6.2
22	-	-	4.9	5.0	5.1	5.1	5.2	5.2	5.1	5.1	5.0	5.0
24	-	-	-	-	4.1	4.2	4.3	4.3	4.2	4.2	4.1	4.1
26	-	-	-	-	3.4	3.4	3.5	3.5	3.4	3.4	3.3	3.3
28	-	-	-	-	-	-	2.8	2.9	2.7	2.8	2.7	2.7
30	-	-	-	-	-	-	-	2.3	2.2	2.2	2.1	2.1
32	-	-	-	-	-	-	-	-	1.6	1.7	1.5	1.5
34	-	-	-	-	-	-	-	-	-	1.1	-	1.0
θ	82~55	81~49	80~44	80~46	79~41	80~42	77~45	78~41	79~42	79~39	77~49	78~48
掛数	2	2	2	2	2	2	2	2	2	2	2	2
LK	1	7	13	14	20	21	28	29	36	37	45	46
ブーム長さ構成(%)												
T1	0	0	0	0	0	0	0	0	0	0	0	0
T2	0	0	0	0	0	0	0	0	0	0	0	0
T3	0	0	0	0	0	0	0	0	0	0	0	0
T4	0	0	0	0	0	0	0	0	45	45	90	100
T5	0	0	0	0	45	45	90	100	90	100	90	100
T6	0	45	90	100	90	100	90	100	90	100	90	100

単位:t

LK:ブーム伸縮コード

作業半径 (m)	メインブーム長さ (m)						
	42.1	44.2	46.4	49.2	50.6	53.5	54.9
14	9.2	-	-	-	-	-	-
16	8.9	8.8	8.3	-	-	-	-
18	7.3	7.2	6.7	6.5	6.0	5.8	5.3
20	5.9	5.9	5.4	5.3	4.7	4.6	4.1
22	4.8	4.8	4.3	4.2	3.7	3.6	3.1
24	3.9	3.8	3.4	3.3	2.8	2.7	2.2
26	3.1	3.1	2.6	2.5	2.0	2.0	1.5
28	2.4	2.4	2.0	1.9	1.4	1.3	-
30	1.8	1.8	1.4	1.3	-	-	-
32	1.2	1.2	-	-	-	-	-
θ	78~54	76~55	75~60	76~62	76~65	77~66	77~69
掛数	2	2	2	2	2	2	2
LK	54	55	62	63	68	69	73
ブーム長さ構成(%)							
T1	0	0	0	0	0	0	0
T2	0	0	0	0	45	45	90
T3	45	45	90	100	90	100	90
T4	90	100	90	100	90	100	90
T5	90	100	90	100	90	100	90
T6	90	100	90	100	90	100	90

単位:t

LK:ブーム伸縮コード

補助ジブ定格総荷重表

DZ-0678-113

ジブ長さ：9.0m
ジブオフセット角度：0°

アウトリガ張出幅：5.95m
カウンタウエイト：5.9t

作業半径 (m)	メインブーム長さ (m)											
	12.4	16.6	20.9	21.4	25.1	25.6	29.4	30.6	33.6	34.9	37.9	39.9
3	19.7	19.1	-	-	-	-	-	-	-	-	-	-
3.5	19.7	19.1	-	-	-	-	-	-	-	-	-	-
4	19.7	19.1	19.1	19.0	-	-	-	-	-	-	-	-
4.5	19.7	19.1	19.1	18.9	-	-	-	-	-	-	-	-
5	19.6	19.1	19.1	18.8	19.7	19.7	-	-	-	-	-	-
6	19.5	19.0	19.1	18.1	19.6	19.5	19.7	-	-	-	-	-
7	19.1	18.8	18.7	17.3	19.1	18.1	19.7	18.4	19.6	-	-	-
8	17.5	18.6	17.4	16.0	18.5	16.7	18.8	17.1	19.1	17.4	-	-
9	16.0	18.1	16.2	14.7	17.5	15.6	17.7	16.0	16.7	16.3	15.5	15.2
10	14.4	16.2	15.0	13.5	16.4	14.6	15.7	14.8	14.6	14.4	13.6	13.3
12	11.1	11.7	12.1	11.7	12.2	12.2	12.2	12.1	11.4	11.3	10.6	10.4
14	8.3	8.9	9.2	9.3	9.3	9.3	9.3	9.3	9.0	8.9	8.4	8.2
16	6.4	6.9	7.2	7.3	7.2	7.3	7.3	7.3	7.1	7.1	6.7	6.5
18	5.0	5.4	5.7	5.8	5.8	5.8	5.8	5.8	5.6	5.6	5.3	5.2
20	-	4.3	4.6	4.6	4.6	4.6	4.6	4.7	4.4	4.5	4.2	4.1
22	-	3.4	3.7	3.7	3.7	3.7	3.7	3.8	3.5	3.6	3.3	3.3
24	-	-	3.0	3.0	3.0	3.0	3.0	3.0	2.8	2.8	2.6	2.5
26	-	-	2.4	2.4	2.4	2.4	2.4	2.4	2.2	2.2	2.0	1.9
28	-	-	-	-	1.8	1.9	1.8	1.8	1.6	1.6	1.4	1.3
30	-	-	-	-	1.3	1.4	1.3	1.3	1.1	1.1	-	-
θ	78~18	80~18	79~19	79~22	79~19	79~21	79~33	78~36	78~41	77~43	77~51	78~52
掛数	2	2	2	2	2	2	2	2	2	2	2	2
LK	1	7	13	14	20	21	28	29	36	37	45	46
ブーム長さ構成(%)												
T1	0	0	0	0	0	0	0	0	0	0	0	0
T2	0	0	0	0	0	0	0	0	0	0	0	0
T3	0	0	0	0	0	0	0	0	0	0	0	0
T4	0	0	0	0	0	0	0	0	45	45	90	100
T5	0	0	0	0	45	45	90	100	90	100	90	100
T6	0	45	90	100	90	100	90	100	90	100	90	100

単位:t

LK:ブーム伸縮コード

作業半径 (m)	メインブーム長さ (m)					
	42.1	44.2	46.4	49.2	50.6	53.5
10	12.4	12.1	-	-	-	-
12	9.6	9.4	8.7	8.4	7.6	-
14	7.5	7.3	6.7	6.5	5.8	5.6
16	5.9	5.8	5.2	5.0	4.3	4.2
18	4.6	4.5	4.0	3.8	3.2	3.0
20	3.6	3.5	3.0	2.8	2.2	2.1
22	2.7	2.7	2.2	2.0	1.4	1.3
24	2.0	1.9	1.5	1.3	-	-
26	1.4	1.3	-	-	-	-
θ	77~57	77~59	76~62	77~64	77~67	76~68
掛数	2	2	2	2	2	2
LK	54	55	62	63	68	69
ブーム長さ構成(%)						
T1	0	0	0	0	0	0
T2	0	0	0	0	45	45
T3	45	45	90	100	90	100
T4	90	100	90	100	90	100
T5	90	100	90	100	90	100
T6	90	100	90	100	90	100

単位:t

LK:ブーム伸縮コード

補助ジブ定格総荷重表

DZ-0678-114

ジブ長さ：9.0m
ジブオフセット角度：20°

アウトリガ張出幅：5.95m
カウンタウエイト：5.9t

作業半径 (m)	メインブーム長さ (m)											
	12.4	16.6	20.9	21.4	25.1	25.6	29.4	30.6	33.6	34.9	37.9	39.9
5	15.5	-	-	-	-	-	-	-	-	-	-	-
6	14.3	15.0	-	-	-	-	-	-	-	-	-	-
7	13.3	14.1	14.4	14.5	-	-	-	-	-	-	-	-
8	12.5	13.2	13.7	13.6	14.1	14.0	-	-	-	-	-	-
9	11.7	12.6	13.0	12.7	13.5	13.2	13.6	13.3	-	-	-	-
10	11.0	11.9	12.5	11.9	12.9	12.5	13.1	12.6	13.3	12.7	-	-
12	9.9	10.8	11.5	10.6	11.9	11.1	12.2	11.4	12.5	11.6	11.8	11.6
14	9.0	9.6	10.0	9.4	10.1	10.0	10.2	10.2	10.0	10.0	9.4	9.2
16	6.9	7.5	7.9	7.9	7.9	8.0	8.0	8.0	7.8	7.9	7.6	7.4
18	-	5.9	6.2	6.3	6.3	6.3	6.4	6.4	6.2	6.2	6.1	6.0
20	-	4.6	5.0	5.0	5.1	5.1	5.1	5.2	5.0	5.0	4.9	4.8
22	-	-	4.0	4.1	4.1	4.1	4.1	4.2	4.0	4.0	3.9	3.9
24	-	-	3.2	3.2	3.3	3.3	3.3	3.4	3.2	3.2	3.1	3.1
26	-	-	2.5	2.6	2.6	2.7	2.7	2.7	2.6	2.6	2.4	2.4
28	-	-	-	-	2.0	2.1	2.1	2.2	1.9	2.0	1.8	1.8
30	-	-	-	-	1.4	1.5	1.5	1.6	1.4	1.4	1.2	1.2
32	-	-	-	-	-	-	1.0	1.1	-	-	-	-
θ	80~40	80~36	79~23	79~26	79~22	79~25	79~31	79~34	78~45	79~47	77~51	77~53
掛数	2	2	2	2	2	2	2	2	2	2	2	2
LK	1	7	13	14	20	21	28	29	36	37	45	46
ブーム長さ構成 (%)												
T1	0	0	0	0	0	0	0	0	0	0	0	0
T2	0	0	0	0	0	0	0	0	0	0	0	0
T3	0	0	0	0	0	0	0	0	0	0	0	0
T4	0	0	0	0	0	0	0	0	45	45	90	100
T5	0	0	0	0	45	45	90	100	90	100	90	100
T6	0	45	90	100	90	100	90	100	90	100	90	100

単位:t

LK:ブーム伸縮コード

作業半径 (m)	メインブーム長さ (m)					
	42.1	44.2	46.4	49.2	50.6	53.5
14	8.6	8.4	7.9	-	-	-
16	6.9	6.7	6.2	6.0	5.4	5.2
18	5.5	5.4	4.9	4.7	4.1	4.0
20	4.3	4.2	3.8	3.6	3.1	2.9
22	3.4	3.3	2.9	2.7	2.2	2.1
24	2.6	2.5	2.1	2.0	1.4	1.3
26	1.9	1.9	1.4	1.3	-	-
28	1.3	1.3	-	-	-	-
θ	76~58	76~59	77~63	75~64	76~67	76~68
掛数	2	2	2	2	2	2
LK	54	55	62	63	68	69
ブーム長さ構成 (%)						
T1	0	0	0	0	0	0
T2	0	0	0	0	45	45
T3	45	45	90	100	90	100
T4	90	100	90	100	90	100
T5	90	100	90	100	90	100
T6	90	100	90	100	90	100

単位:t

LK:ブーム伸縮コード

補助ジブ定格総荷重表

DZ-0678-115

ジブ長さ：9.0m
ジブオフセット角度：40°

アウトリガ張出幅：5.95m
カウンタウエイト：5.9t

作業半径 (m)	メインブーム長さ (m)											
	12.4	16.6	20.9	21.4	25.1	25.6	29.4	30.6	33.6	34.9	37.9	39.9
7	10.3	-	-	-	-	-	-	-	-	-	-	-
8	9.8	10.1	-	-	-	-	-	-	-	-	-	-
9	9.4	9.7	9.9	9.9	-	-	-	-	-	-	-	-
10	9.1	9.4	9.6	9.6	9.8	9.8	-	-	-	-	-	-
12	8.5	8.8	9.1	9.1	9.3	9.3	9.4	9.4	9.5	9.5	-	-
14	8.0	8.4	8.7	8.7	8.9	8.9	9.0	9.0	9.1	9.1	9.2	9.1
16	-	7.9	8.3	8.1	8.5	8.4	8.5	8.6	8.4	8.5	8.4	8.2
18	-	6.1	6.6	6.7	6.7	6.8	6.8	6.9	6.7	6.8	6.6	6.7
20	-	-	5.3	5.3	5.4	5.4	5.5	5.5	5.4	5.4	5.3	5.3
22	-	-	4.2	4.2	4.3	4.4	4.4	4.5	4.3	4.4	4.3	4.3
24	-	-	-	-	3.5	3.5	3.6	3.6	3.5	3.5	3.4	3.4
26	-	-	-	-	2.7	2.8	2.9	2.9	2.8	2.8	2.7	2.7
28	-	-	-	-	-	-	2.3	2.3	2.2	2.2	2.1	2.1
30	-	-	-	-	-	-	-	1.7	1.6	1.6	1.5	1.5
32	-	-	-	-	-	-	-	-	1.0	1.1	-	-
θ	82~55	81~49	80~44	80~46	79~41	80~42	77~45	78~41	79~42	79~44	77~53	78~55
掛数	2	2	2	2	2	2	2	2	2	2	2	2
LK	1	7	13	14	20	21	28	29	36	37	45	46
ブーム長さ構成 (%)												
T1	0	0	0	0	0	0	0	0	0	0	0	0
T2	0	0	0	0	0	0	0	0	0	0	0	0
T3	0	0	0	0	0	0	0	0	0	0	0	0
T4	0	0	0	0	0	0	0	0	45	45	90	100
T5	0	0	0	0	45	45	90	100	90	100	90	100
T6	0	45	90	100	90	100	90	100	90	100	90	100

単位:t

LK: ブーム伸縮コード

作業半径 (m)	メインブーム長さ (m)					
	42.1	44.2	46.4	49.2	50.6	53.5
14	9.2	-	-	-	-	-
16	7.7	7.6	7.1	-	-	-
18	6.2	6.1	5.6	5.4	4.9	4.7
20	4.9	4.9	4.4	4.3	3.8	3.6
22	3.9	3.8	3.4	3.3	2.8	2.7
24	3.0	3.0	2.6	2.5	2.0	1.9
26	2.3	2.3	1.9	1.8	1.3	1.2
28	1.6	1.6	1.2	1.1	-	-
30	1.1	1.1	-	-	-	-
θ	78~57	76~58	75~63	76~64	76~67	77~68
掛数	2	2	2	2	2	2
LK	54	55	62	63	68	69
ブーム長さ構成 (%)						
T1	0	0	0	0	0	0
T2	0	0	0	0	45	45
T3	45	45	90	100	90	100
T4	90	100	90	100	90	100
T5	90	100	90	100	90	100
T6	90	100	90	100	90	100

単位:t

LK: ブーム伸縮コード

補助ジブ定格総荷重表

DZ-0678-116

ジブ長さ：17.0m
ジブオフセット角度：0°

アウトリガ張出幅：8.2m
カウンタウイト：68.5t

作業半径 (m)	メインブーム長さ (m)											
	12.4	16.6	20.9	21.4	25.1	25.6	29.4	30.6	33.6	34.9	37.9	39.9
3	15.0	-	-	-	-	-	-	-	-	-	-	-
3.5	14.8	-	-	-	-	-	-	-	-	-	-	-
4	14.6	14.0	-	-	-	-	-	-	-	-	-	-
4.5	14.3	13.8	-	-	-	-	-	-	-	-	-	-
5	14.0	13.6	12.8	12.7	-	-	-	-	-	-	-	-
6	13.5	13.2	12.5	12.4	12.1	11.9	-	-	-	-	-	-
7	12.8	12.8	12.2	12.1	11.8	11.7	11.1	10.8	-	-	-	-
8	12.2	12.3	11.9	11.8	11.5	11.4	10.9	10.6	10.5	10.2	-	-
9	11.5	11.8	11.6	11.5	11.3	11.2	10.7	10.5	10.4	10.1	9.8	-
10	10.9	11.3	11.1	10.9	11.0	10.9	10.5	10.3	10.2	9.9	9.7	9.2
12	9.9	10.2	10.3	9.7	10.4	10.0	10.1	9.8	9.8	9.5	9.4	9.0
14	9.0	9.5	9.5	8.4	9.7	9.1	9.5	9.2	9.4	9.2	9.0	8.7
16	8.2	8.7	8.7	7.7	9.0	8.1	9.0	8.4	8.9	8.6	8.7	8.4
18	7.6	8.0	7.8	6.9	8.3	7.4	8.5	7.7	8.5	8.0	8.3	7.9
20	7.0	7.5	6.9	6.1	7.6	6.8	7.9	7.1	8.1	7.4	8.0	7.5
22	6.5	7.0	6.3	5.5	6.9	6.1	7.4	6.6	7.6	6.9	7.6	7.0
24	6.2	6.6	5.8	5.1	6.3	5.5	6.8	6.0	7.2	6.4	7.3	6.6
26	-	6.2	5.4	4.7	5.9	5.2	6.3	5.5	6.7	5.9	6.9	6.1
28	-	5.8	4.9	4.3	5.5	4.8	5.9	5.0	6.3	5.5	6.5	5.7
30	-	-	4.6	4.0	5.1	4.4	5.5	4.7	5.8	5.0	6.2	5.3
32	-	-	4.3	3.7	4.8	4.1	5.1	4.4	5.5	4.7	5.8	4.9
34	-	-	4.0	3.5	4.5	3.9	4.8	4.0	5.2	4.4	5.4	4.4
36	-	-	-	-	4.3	3.7	4.5	3.7	4.9	4.1	5.1	4.2
38	-	-	-	-	4.0	3.4	4.2	3.5	4.5	3.8	4.8	3.9
40	-	-	-	-	-	-	4.0	3.3	4.3	3.6	4.5	3.6
42	-	-	-	-	-	-	3.7	3.1	4.1	3.4	4.2	3.4
44	-	-	-	-	-	-	-	-	3.9	3.2	3.9	3.1
46	-	-	-	-	-	-	-	-	3.7	3.1	3.7	2.9
48	-	-	-	-	-	-	-	-	-	-	3.5	2.8
50	-	-	-	-	-	-	-	-	-	-	3.3	2.6
θ	80~26	80~25	79~15	79~18	79~16	79~18	79~16	79~21	79~16	79~21	78~17	78~23
掛数	2	2	2	2	2	2	2	2	2	2	2	2
LK	1	7	13	14	20	21	28	29	36	37	45	46
ブーム長さ構成(%)												
T1	0	0	0	0	0	0	0	0	0	0	0	0
T2	0	0	0	0	0	0	0	0	0	0	0	0
T3	0	0	0	0	0	0	0	0	0	0	0	0
T4	0	0	0	0	0	0	0	0	45	45	90	100
T5	0	0	0	0	45	45	90	100	90	100	90	100
T6	0	45	90	100	90	100	90	100	90	100	90	100

単位:t

LK:ブーム伸縮コード

作業半径 (m)	メインブーム長さ (m)											
	42.1	44.2	46.4	49.2	50.6	53.5	54.9	58.5	59.1	62.7	63.4	67.8
10	9.3	-	-	-	-	-	-	-	-	-	-	-
12	9.1	8.6	8.6	-	-	-	-	-	-	-	-	-
14	8.8	8.4	8.4	7.9	8.1	7.6	7.7	-	-	-	-	-
16	8.5	8.1	8.1	7.7	7.9	7.4	7.6	6.9	7.2	6.1	6.5	-
18	8.2	7.9	7.9	7.5	7.7	7.2	7.4	6.8	7.0	6.1	6.5	5.2
20	7.9	7.5	7.6	7.3	7.5	7.1	7.2	6.7	6.9	6.1	6.5	5.2
22	7.6	7.1	7.4	6.9	7.2	6.9	7.0	6.5	6.7	6.1	6.3	5.2
24	7.3	6.7	7.1	6.6	7.0	6.6	6.8	6.4	6.6	6.0	6.2	5.2
26	7.0	6.3	6.9	6.2	6.8	6.2	6.6	6.1	6.4	5.9	6.1	5.2
28	6.7	6.0	6.6	5.9	6.6	5.9	6.4	5.9	6.2	5.8	6.0	5.2
30	6.3	5.6	6.3	5.5	6.4	5.6	6.3	5.6	6.1	5.5	5.9	5.1
32	6.0	5.2	6.0	5.2	6.1	5.3	6.1	5.3	5.9	5.3	5.7	5.1
34	5.7	4.8	5.7	4.8	5.8	5.0	5.9	5.0	5.8	5.0	5.6	5.0
36	5.4	4.5	5.3	4.4	5.5	4.6	5.6	4.7	5.6	4.8	5.5	4.9
38	5.1	4.2	5.0	4.1	5.2	4.3	5.3	4.4	5.4	4.5	5.4	4.8
40	4.8	3.9	4.7	3.7	4.9	4.0	5.1	4.1	5.1	4.3	5.2	4.7
42	4.6	3.7	4.4	3.4	4.6	3.7	4.8	3.8	4.9	4.0	4.9	4.6
44	4.3	3.5	4.2	3.2	4.4	3.4	4.5	3.5	4.7	3.7	4.7	4.4
46	4.0	3.2	3.9	3.0	4.2	3.2	4.3	3.2	4.4	3.5	4.5	4.2
48	3.8	3.0	3.6	2.8	3.9	3.0	4.0	2.9	4.2	3.2	4.3	3.9
50	3.7	2.8	3.4	2.5	3.7	2.8	3.8	2.7	4.0	2.9	4.1	3.7
54	3.3	2.6	3.0	2.2	3.3	2.4	3.3	2.3	3.6	2.5	3.6	3.2
58	-	-	2.7	1.9	2.9	2.1	2.8	1.9	3.1	2.2	3.2	2.8
62	-	-	-	-	2.6	1.8	2.5	1.6	2.7	1.8	2.7	2.4
66	-	-	-	-	-	-	2.2	1.3	2.5	1.5	2.3	2.0
70	-	-	-	-	-	-	-	1.1	2.2	1.3	1.7	1.6
74	-	-	-	-	-	-	-	-	-	1.1	1.2	1.1
θ	78~17	77~23	77~17	76~24	76~17	77~24	77~18	76~16	76~18	77~16	77~18	76~26
掛数	2	2	2	2	2	2	2	2	2	2	2	2
LK	54	55	62	63	68	69	73	74	76	77	78	79
ブーム長さ構成(%)												
T1	0	0	0	0	0	0	0	0	45	45	90	100
T2	0	0	0	0	45	45	90	100	90	100	90	100
T3	45	45	90	100	90	100	90	100	90	100	90	100
T4	90	100	90	100	90	100	90	100	90	100	90	100
T5	90	100	90	100	90	100	90	100	90	100	90	100
T6	90	100	90	100	90	100	90	100	90	100	90	100

単位:t

LK:ブーム伸縮コード

補助ジブ定格総荷重表

DZ-0678-117

ジブ長さ：17.0m
ジブオフセット角度：20°

アウトリガ張出幅：8.2m
カウンタウエイト：68.5t

作業半径 (m)	メインブーム長さ (m)											
	12.4	16.6	20.9	21.4	25.1	25.6	29.4	30.6	33.6	34.9	37.9	39.9
9	9.6	-	-	-	-	-	-	-	-	-	-	-
10	9.2	9.3	-	-	-	-	-	-	-	-	-	-
12	8.4	8.6	8.5	8.5	8.5	8.5	-	-	-	-	-	-
14	7.8	8.0	8.0	7.6	8.0	7.8	7.9	7.8	7.9	-	-	-
16	7.3	7.5	7.5	6.9	7.6	7.1	7.6	7.2	7.5	7.3	7.4	7.2
18	6.8	7.0	7.0	6.2	7.1	6.5	7.2	6.7	7.2	6.8	7.1	6.8
20	6.4	6.7	6.5	5.7	6.7	6.0	6.8	6.2	6.9	6.3	6.8	6.4
22	6.1	6.3	6.0	5.2	6.3	5.5	6.4	5.8	6.6	6.0	6.6	6.0
24	5.9	6.0	5.5	4.8	5.9	5.2	6.1	5.4	6.2	5.6	6.3	5.7
26	-	5.8	5.1	4.4	5.4	4.8	5.7	5.1	5.9	5.2	6.0	5.4
28	-	5.5	4.8	4.1	5.1	4.5	5.4	4.8	5.6	5.0	5.8	5.1
30	-	-	4.5	3.9	4.8	4.2	5.1	4.5	5.4	4.7	5.5	4.8
32	-	-	4.2	3.6	4.6	4.0	4.8	4.2	5.1	4.5	5.3	4.6
34	-	-	4.0	3.5	4.3	3.7	4.6	4.0	4.8	4.2	5.0	4.4
36	-	-	-	-	4.2	3.6	4.4	3.7	4.6	4.0	4.8	4.2
38	-	-	-	-	4.0	3.4	4.1	3.5	4.4	3.8	4.6	3.9
40	-	-	-	-	-	-	3.9	3.3	4.2	3.6	4.4	3.7
42	-	-	-	-	-	-	3.7	3.1	4.1	3.3	4.2	3.5
44	-	-	-	-	-	-	-	-	3.9	3.2	4.0	3.2
46	-	-	-	-	-	-	-	-	3.7	3.0	3.8	3.0
48	-	-	-	-	-	-	-	-	-	-	3.6	2.8
50	-	-	-	-	-	-	-	-	-	-	3.4	2.6
θ	79~37	79~34	77~23	77~25	78~22	79~24	77~22	77~27	78~21	76~26	77~21	77~28
掛数	2	2	2	2	2	2	2	2	2	2	2	2
LK	1	7	13	14	20	21	28	29	36	37	45	46
ブーム長さ構成(%)												
T1	0	0	0	0	0	0	0	0	0	0	0	0
T2	0	0	0	0	0	0	0	0	0	0	0	0
T3	0	0	0	0	0	0	0	0	0	0	0	0
T4	0	0	0	0	0	0	0	0	45	45	90	100
T5	0	0	0	0	45	45	90	100	90	100	90	100
T6	0	45	90	100	90	100	90	100	90	100	90	100

単位:t

LK:ブーム伸縮コード

作業半径 (m)	メインブーム長さ (m)											
	42.1	44.2	46.4	49.2	50.6	53.5	54.9	58.5	59.1	62.7	63.4	67.8
18	7.0	6.8	6.9	-	-	-	-	-	-	-	-	-
20	6.8	6.5	6.6	6.4	6.6	-	-	-	-	-	-	-
22	6.5	6.1	6.4	6.1	6.4	6.1	6.2	5.9	6.1	-	-	-
24	6.3	5.8	6.2	5.8	6.2	5.8	6.1	5.8	5.9	5.6	5.7	-
26	6.1	5.5	6.0	5.5	6.0	5.6	5.9	5.6	5.8	5.5	5.6	5.1
28	5.9	5.2	5.9	5.3	5.8	5.3	5.7	5.3	5.6	5.3	5.5	5.1
30	5.6	5.0	5.7	5.1	5.7	5.1	5.6	5.1	5.5	5.1	5.3	5.0
32	5.4	4.7	5.5	4.8	5.5	4.9	5.5	4.9	5.4	4.9	5.2	4.9
34	5.2	4.5	5.3	4.6	5.3	4.7	5.3	4.7	5.3	4.8	5.1	4.9
36	5.0	4.3	5.1	4.4	5.2	4.5	5.2	4.6	5.2	4.6	5.1	4.8
38	4.8	4.1	4.9	4.1	5.0	4.3	5.0	4.4	5.1	4.4	5.0	4.7
40	4.6	3.9	4.7	3.8	4.8	4.0	4.9	4.2	5.0	4.2	4.9	4.5
42	4.4	3.7	4.5	3.6	4.6	3.8	4.7	3.9	4.8	4.0	4.8	4.4
44	4.2	3.5	4.2	3.3	4.4	3.5	4.5	3.7	4.6	3.8	4.7	4.3
46	4.0	3.3	4.0	3.1	4.2	3.3	4.3	3.4	4.4	3.6	4.5	4.2
48	3.8	3.1	3.7	2.9	4.0	3.1	4.1	3.1	4.2	3.3	4.3	4.0
50	3.7	2.9	3.5	2.7	3.8	2.9	3.9	2.9	4.0	3.1	4.1	3.8
54	3.3	2.6	3.1	2.2	3.3	2.5	3.4	2.5	3.7	2.7	3.7	3.4
58	-	-	2.7	1.9	3.0	2.1	2.9	2.1	3.2	2.3	3.3	2.9
62	-	-	-	-	2.6	1.9	2.5	1.7	2.8	1.9	2.9	2.5
66	-	-	-	-	-	-	2.2	1.4	2.5	1.6	2.4	2.1
70	-	-	-	-	-	-	-	1.1	2.2	1.3	1.9	1.7
74	-	-	-	-	-	-	-	-	-	1.1	1.4	1.3
θ	76~21	76~27	77~21	76~28	76~21	75~28	75~21	76~19	76~21	75~19	75~21	75~29
掛数	2	2	2	2	2	2	2	2	2	2	2	2
LK	54	55	62	63	68	69	73	74	76	77	78	79
ブーム長さ構成(%)												
T1	0	0	0	0	0	0	0	0	45	45	90	100
T2	0	0	0	0	45	45	90	100	90	100	90	100
T3	45	45	90	100	90	100	90	100	90	100	90	100
T4	90	100	90	100	90	100	90	100	90	100	90	100
T5	90	100	90	100	90	100	90	100	90	100	90	100
T6	90	100	90	100	90	100	90	100	90	100	90	100

単位:t

LK:ブーム伸縮コード

補助ジブ定格総荷重表

DZ-0678-118

ジブ長さ：17.0m
ジブオフセット角度：40°

アウトリガ張出幅：8.2m
カウンタウイト：68.5t

作業半径 (m)	メインブーム長さ (m)											
	12.4	16.6	20.9	21.4	25.1	25.6	29.4	30.6	33.6	34.9	37.9	39.9
14	6.9	6.9	-	-	-	-	-	-	-	-	-	-
16	6.5	6.6	6.6	6.3	6.6	-	-	-	-	-	-	-
18	6.2	6.3	6.3	5.8	6.4	6.0	6.3	6.0	-	-	-	-
20	6.0	6.1	6.0	5.4	6.1	5.5	6.1	5.6	6.1	5.7	6.1	-
22	5.9	5.9	5.6	5.0	5.8	5.2	5.9	5.3	5.9	5.4	5.9	5.4
24	-	5.8	5.3	4.6	5.5	4.8	5.6	5.0	5.7	5.1	5.8	5.1
26	-	5.6	5.0	4.3	5.2	4.6	5.3	4.7	5.5	4.9	5.5	4.9
28	-	-	4.7	4.1	4.9	4.3	5.1	4.5	5.2	4.6	5.3	4.7
30	-	-	4.4	3.9	4.7	4.1	4.9	4.3	5.0	4.4	5.1	4.5
32	-	-	-	-	4.5	3.9	4.7	4.1	4.9	4.3	4.9	4.3
34	-	-	-	-	4.3	3.7	4.5	3.9	4.7	4.1	4.8	4.2
36	-	-	-	-	-	-	4.4	3.7	4.5	3.9	4.6	4.1
38	-	-	-	-	-	-	-	3.5	4.4	3.7	4.5	3.9
40	-	-	-	-	-	-	-	-	4.2	3.6	4.3	3.7
42	-	-	-	-	-	-	-	-	-	3.4	4.2	3.5
44	-	-	-	-	-	-	-	-	-	-	4.0	3.3
46	-	-	-	-	-	-	-	-	-	-	-	3.0
θ	78~54	80~48	78~44	78~46	79~41	76~42	78~44	78~41	76~42	76~39	77~40	76~39
掛数	2	2	2	2	2	2	2	2	2	2	2	2
LK	1	7	13	14	20	21	28	29	36	37	45	46
ブーム長さ構成(%)												
T1	0	0	0	0	0	0	0	0	0	0	0	0
T2	0	0	0	0	0	0	0	0	0	0	0	0
T3	0	0	0	0	0	0	0	0	0	0	0	0
T4	0	0	0	0	0	0	0	0	45	45	90	100
T5	0	0	0	0	45	45	90	100	90	100	90	100
T6	0	45	90	100	90	100	90	100	90	100	90	100

単位:t

LK:ブーム伸縮コード

作業半径 (m)	メインブーム長さ (m)											
	42.1	44.2	46.4	49.2	50.6	53.5	54.9	58.5	59.1	62.7	63.4	67.8
22	5.9	5.4	5.8	-	-	-	-	-	-	-	-	-
24	5.7	5.2	5.7	5.2	5.6	-	-	-	-	-	-	-
26	5.6	5.0	5.5	5.0	5.5	5.0	5.4	5.0	5.3	-	-	-
28	5.4	4.8	5.4	4.8	5.4	4.8	5.3	4.8	5.2	4.8	5.1	-
30	5.2	4.6	5.3	4.6	5.3	4.6	5.2	4.6	5.1	4.6	5.0	4.8
32	5.0	4.4	5.1	4.5	5.1	4.5	5.1	4.5	5.1	4.5	5.0	4.8
34	4.9	4.3	4.9	4.3	5.0	4.4	5.0	4.4	5.0	4.4	4.9	4.7
36	4.7	4.1	4.8	4.2	4.8	4.2	4.9	4.3	4.9	4.3	4.8	4.6
38	4.6	4.0	4.7	4.0	4.7	4.1	4.8	4.1	4.8	4.2	4.7	4.6
40	4.5	3.9	4.6	3.8	4.6	3.9	4.6	4.0	4.7	4.1	4.6	4.5
42	4.3	3.7	4.4	3.6	4.5	3.7	4.5	3.9	4.6	3.9	4.6	4.4
44	4.2	3.5	4.3	3.4	4.3	3.5	4.4	3.7	4.4	3.8	4.5	4.3
46	4.0	3.3	4.0	3.2	4.2	3.3	4.2	3.5	4.3	3.7	4.4	4.2
48	3.9	3.1	3.8	2.9	4.0	3.1	4.1	3.2	4.2	3.4	4.2	4.1
50	-	-	3.5	2.7	3.8	2.9	4.0	3.0	4.0	3.2	4.1	3.9
54	-	-	-	2.3	3.4	2.6	3.5	2.6	3.8	2.8	3.8	3.5
58	-	-	-	-	-	-	3.0	2.2	3.3	2.4	3.4	3.0
62	-	-	-	-	-	-	-	1.7	2.9	2.0	2.9	2.6
66	-	-	-	-	-	-	-	-	-	-	2.4	2.2
70	-	-	-	-	-	-	-	-	-	-	-	1.8
θ	76~38	77~42	77~41	76~38	76~40	75~43	75~38	76~37	76~37	75~42	75~36	75~36
掛数	2	2	2	2	2	2	2	2	2	2	2	2
LK	54	55	62	63	68	69	73	74	76	77	78	79
ブーム長さ構成(%)												
T1	0	0	0	0	0	0	0	0	45	45	90	100
T2	0	0	0	0	45	45	90	100	90	100	90	100
T3	45	45	90	100	90	100	90	100	90	100	90	100
T4	90	100	90	100	90	100	90	100	90	100	90	100
T5	90	100	90	100	90	100	90	100	90	100	90	100
T6	90	100	90	100	90	100	90	100	90	100	90	100

単位:t

LK:ブーム伸縮コード

補助ジブ定格総荷重表

DZ-0678-119

ジブ長さ：17.0m
ジブオフセット角度：0°

アウトリガ張出幅：8.2m
カウンタウエイト：59.9t

作業半径 (m)	メインブーム長さ (m)												
	12.4	16.6	20.9	21.4	25.1	25.6	29.4	30.6	33.6	34.9	37.9	39.9	
3	15.0	-	-	-	-	-	-	-	-	-	-	-	
3.5	14.8	-	-	-	-	-	-	-	-	-	-	-	
4	14.6	14.0	-	-	-	-	-	-	-	-	-	-	
4.5	14.3	13.8	-	-	-	-	-	-	-	-	-	-	
5	14.0	13.6	12.8	12.7	-	-	-	-	-	-	-	-	
6	13.5	13.2	12.5	12.4	12.1	11.9	-	-	-	-	-	-	
7	12.8	12.8	12.2	12.1	11.8	11.7	11.1	10.8	-	-	-	-	
8	12.2	12.3	11.9	11.8	11.5	11.4	10.9	10.6	10.5	10.2	-	-	
9	11.5	11.8	11.6	11.5	11.3	11.2	10.7	10.5	10.4	10.1	9.8	-	
10	10.9	11.3	11.1	10.9	11.0	10.9	10.5	10.3	10.2	9.9	9.7	9.2	
12	9.9	10.2	10.3	9.7	10.4	10.0	10.1	9.8	9.8	9.5	9.4	9.0	
14	9.0	9.5	9.5	8.4	9.7	9.1	9.5	9.2	9.4	9.2	9.0	8.7	
16	8.2	8.7	8.7	7.7	9.0	8.1	9.0	8.4	8.9	8.6	8.7	8.4	
18	7.6	8.0	7.8	6.9	8.3	7.4	8.5	7.7	8.5	8.0	8.3	7.9	
20	7.0	7.5	6.9	6.1	7.6	6.8	7.9	7.1	8.1	7.4	8.0	7.5	
22	6.5	7.0	6.3	5.5	6.9	6.1	7.4	6.6	7.6	6.9	7.6	7.0	
24	6.2	6.6	5.8	5.1	6.3	5.5	6.8	6.0	7.2	6.4	7.3	6.6	
26	-	6.2	5.4	4.7	5.9	5.2	6.3	5.5	6.7	5.9	6.9	6.1	
28	-	5.8	4.9	4.3	5.5	4.8	5.9	5.0	6.3	5.5	6.5	5.7	
30	-	-	4.6	4.0	5.1	4.4	5.5	4.7	5.8	5.0	6.2	5.3	
32	-	-	4.3	3.7	4.8	4.1	5.1	4.4	5.5	4.7	5.8	4.9	
34	-	-	4.0	3.5	4.5	3.9	4.8	4.0	5.2	4.4	5.4	4.4	
36	-	-	-	-	4.3	3.7	4.5	3.7	4.9	4.1	5.1	4.2	
38	-	-	-	-	4.0	3.4	4.2	3.5	4.5	3.8	4.8	3.9	
40	-	-	-	-	-	-	4.0	3.3	4.3	3.6	4.5	3.6	
42	-	-	-	-	-	-	3.7	3.1	4.1	3.4	4.2	3.4	
44	-	-	-	-	-	-	-	-	3.9	3.2	3.9	3.1	
46	-	-	-	-	-	-	-	-	3.7	3.1	3.7	2.9	
48	-	-	-	-	-	-	-	-	-	-	3.5	2.8	
50	-	-	-	-	-	-	-	-	-	-	3.3	2.6	
θ	80~26	80~25	79~15	79~18	79~16	79~18	79~16	79~21	79~16	79~21	78~17	78~23	
掛数	2	2	2	2	2	2	2	2	2	2	2	2	
LK	1	7	13	14	20	21	28	29	36	37	45	46	
ブーム長さ構成(%)													
T1	0	0	0	0	0	0	0	0	0	0	0	0	
T2	0	0	0	0	0	0	0	0	0	0	0	0	
T3	0	0	0	0	0	0	0	0	0	0	0	0	
T4	0	0	0	0	0	0	0	0	45	45	90	100	
T5	0	0	0	0	45	45	90	100	90	100	90	100	
T6	0	45	90	100	90	100	90	100	90	100	90	100	

単位:t

LK:ブーム伸縮コード

作業半径 (m)	メインブーム長さ (m)												
	42.1	44.2	46.4	49.2	50.6	53.5	54.9	58.5	59.1	62.7	63.4	67.8	
10	9.3	-	-	-	-	-	-	-	-	-	-	-	
12	9.1	8.6	8.6	-	-	-	-	-	-	-	-	-	
14	8.8	8.4	8.4	7.9	8.1	7.6	7.7	-	-	-	-	-	
16	8.5	8.1	8.1	7.7	7.9	7.4	7.6	6.9	7.2	6.1	6.5	-	
18	8.2	7.9	7.9	7.5	7.7	7.2	7.4	6.8	7.0	6.1	6.5	5.2	
20	7.9	7.5	7.6	7.3	7.5	7.1	7.2	6.7	6.9	6.1	6.5	5.2	
22	7.6	7.1	7.4	6.9	7.2	6.9	7.0	6.5	6.7	6.1	6.3	5.2	
24	7.3	6.7	7.1	6.6	7.0	6.6	6.8	6.4	6.6	6.0	6.2	5.2	
26	7.0	6.3	6.9	6.2	6.8	6.2	6.6	6.1	6.4	5.9	6.1	5.2	
28	6.7	6.0	6.6	5.9	6.6	5.9	6.4	5.9	6.2	5.8	6.0	5.2	
30	6.3	5.6	6.3	5.5	6.4	5.6	6.3	5.6	6.1	5.5	5.9	5.1	
32	6.0	5.2	6.0	5.2	6.1	5.3	6.1	5.3	5.9	5.3	5.7	5.1	
34	5.7	4.8	5.7	4.8	5.8	5.0	5.9	5.0	5.8	5.0	5.6	5.0	
36	5.4	4.5	5.3	4.4	5.5	4.6	5.6	4.7	5.6	4.8	5.5	4.9	
38	5.1	4.2	5.0	4.1	5.2	4.3	5.3	4.4	5.4	4.5	5.4	4.8	
40	4.8	3.9	4.7	3.7	4.9	4.0	5.1	4.1	5.1	4.3	5.2	4.7	
42	4.6	3.7	4.4	3.4	4.6	3.7	4.8	3.8	4.9	4.0	4.9	4.6	
44	4.3	3.5	4.2	3.2	4.4	3.4	4.5	3.5	4.7	3.7	4.7	4.4	
46	4.0	3.2	3.9	3.0	4.2	3.2	4.3	3.2	4.4	3.5	4.5	4.2	
48	3.8	3.0	3.6	2.8	3.9	3.0	4.0	2.9	4.2	3.2	4.3	3.9	
50	3.7	2.8	3.4	2.5	3.7	2.8	3.8	2.7	4.0	2.9	4.1	3.7	
54	3.3	2.6	3.0	2.2	3.3	2.4	3.3	2.3	3.6	2.5	3.6	3.2	
58	-	-	2.7	1.9	2.9	2.1	2.8	1.9	3.1	2.2	2.7	2.6	
62	-	-	-	-	2.6	1.8	2.5	1.6	2.6	1.8	2.0	1.9	
66	-	-	-	-	-	-	2.2	1.3	2.0	1.5	1.5	1.3	
70	-	-	-	-	-	-	-	1.1	1.5	1.3	-	-	
θ	78~17	77~23	77~17	76~24	76~17	77~24	77~18	76~16	76~18	77~25	77~32	76~36	
掛数	2	2	2	2	2	2	2	2	2	2	2	2	
LK	54	55	62	63	68	69	73	74	76	77	78	79	
ブーム長さ構成(%)													
T1	0	0	0	0	0	0	0	0	45	45	90	100	
T2	0	0	0	0	45	45	90	100	90	100	90	100	
T3	45	45	90	100	90	100	90	100	90	100	90	100	
T4	90	100	90	100	90	100	90	100	90	100	90	100	
T5	90	100	90	100	90	100	90	100	90	100	90	100	
T6	90	100	90	100	90	100	90	100	90	100	90	100	

単位:t

LK:ブーム伸縮コード

ジブ長さ：17.0m
ジブオフセット角度：20°

アウトリガ張出幅：8.2m
カウンタウエイト：59.9t

作業半径 (m)	メインブーム長さ (m)											
	12.4	16.6	20.9	21.4	25.1	25.6	29.4	30.6	33.6	34.9	37.9	39.9
9	9.6	-	-	-	-	-	-	-	-	-	-	-
10	9.2	9.3	-	-	-	-	-	-	-	-	-	-
12	8.4	8.6	8.5	8.5	8.5	8.5	-	-	-	-	-	-
14	7.8	8.0	8.0	7.6	8.0	7.8	7.9	7.8	7.9	-	-	-
16	7.3	7.5	7.5	6.9	7.6	7.1	7.6	7.2	7.5	7.3	7.4	7.2
18	6.8	7.0	7.0	6.2	7.1	6.5	7.2	6.7	7.2	6.8	7.1	6.8
20	6.4	6.7	6.5	5.7	6.7	6.0	6.8	6.2	6.9	6.3	6.8	6.4
22	6.1	6.3	6.0	5.2	6.3	5.5	6.4	5.8	6.6	6.0	6.6	6.0
24	5.9	6.0	5.5	4.8	5.9	5.2	6.1	5.4	6.2	5.6	6.3	5.7
26	-	5.8	5.1	4.4	5.4	4.8	5.7	5.1	5.9	5.2	6.0	5.4
28	-	5.5	4.8	4.1	5.1	4.5	5.4	4.8	5.6	5.0	5.8	5.1
30	-	-	4.5	3.9	4.8	4.2	5.1	4.5	5.4	4.7	5.5	4.8
32	-	-	4.2	3.6	4.6	4.0	4.8	4.2	5.1	4.5	5.3	4.6
34	-	-	4.0	3.5	4.3	3.7	4.6	4.0	4.8	4.2	5.0	4.4
36	-	-	-	-	4.2	3.6	4.4	3.7	4.6	4.0	4.8	4.2
38	-	-	-	-	4.0	3.4	4.1	3.5	4.4	3.8	4.6	3.9
40	-	-	-	-	-	-	3.9	3.3	4.2	3.6	4.4	3.7
42	-	-	-	-	-	-	3.7	3.1	4.1	3.3	4.2	3.5
44	-	-	-	-	-	-	-	3.9	3.2	4.0	3.2	3.2
46	-	-	-	-	-	-	-	3.7	3.0	3.8	3.0	3.0
48	-	-	-	-	-	-	-	-	-	3.6	2.8	2.8
50	-	-	-	-	-	-	-	-	-	3.4	2.6	2.6
θ	79~37	79~34	77~23	77~25	78~22	79~24	77~22	77~27	78~21	76~26	77~21	77~28
掛数	2	2	2	2	2	2	2	2	2	2	2	2
LK	1	7	13	14	20	21	28	29	36	37	45	46
ブーム長さ構成(%)												
T1	0	0	0	0	0	0	0	0	0	0	0	0
T2	0	0	0	0	0	0	0	0	0	0	0	0
T3	0	0	0	0	0	0	0	0	0	0	0	0
T4	0	0	0	0	0	0	0	0	45	45	90	100
T5	0	0	0	0	45	45	90	100	90	100	90	100
T6	0	45	90	100	90	100	90	100	90	100	90	100

単位:t

LK:ブーム伸縮コード

作業半径 (m)	メインブーム長さ (m)											
	42.1	44.2	46.4	49.2	50.6	53.5	54.9	58.5	59.1	62.7	63.4	67.8
18	7.0	6.8	6.9	-	-	-	-	-	-	-	-	-
20	6.8	6.5	6.6	6.4	6.6	-	-	-	-	-	-	-
22	6.5	6.1	6.4	6.1	6.4	6.1	6.2	5.9	6.1	-	-	-
24	6.3	5.8	6.2	5.8	6.2	5.8	6.1	5.8	5.9	5.6	5.7	-
26	6.1	5.5	6.0	5.5	6.0	5.6	5.9	5.6	5.8	5.5	5.6	5.1
28	5.9	5.2	5.9	5.3	5.8	5.3	5.7	5.3	5.6	5.3	5.5	5.1
30	5.6	5.0	5.7	5.1	5.7	5.1	5.6	5.1	5.5	5.1	5.3	5.0
32	5.4	4.7	5.5	4.8	5.5	4.9	5.5	4.9	5.4	4.9	5.2	4.9
34	5.2	4.5	5.3	4.6	5.3	4.7	5.3	4.7	5.3	4.8	5.1	4.9
36	5.0	4.3	5.1	4.4	5.2	4.5	5.2	4.6	5.2	4.6	5.1	4.8
38	4.8	4.1	4.9	4.1	5.0	4.3	5.0	4.4	5.1	4.4	5.0	4.7
40	4.6	3.9	4.7	3.8	4.8	4.0	4.9	4.2	5.0	4.2	4.9	4.5
42	4.4	3.7	4.5	3.6	4.6	3.8	4.7	3.9	4.8	4.0	4.8	4.4
44	4.2	3.5	4.2	3.3	4.4	3.5	4.5	3.7	4.6	3.8	4.7	4.3
46	4.0	3.3	4.0	3.1	4.2	3.3	4.3	3.4	4.4	3.6	4.5	4.2
48	3.8	3.1	3.7	2.9	4.0	3.1	4.1	3.1	4.2	3.3	4.3	4.0
50	3.7	2.9	3.5	2.7	3.8	2.9	3.9	2.9	4.0	3.1	4.1	3.8
54	3.3	2.6	3.1	2.2	3.3	2.5	3.4	2.5	3.7	2.7	3.7	3.4
58	-	-	2.7	1.9	3.0	2.1	2.9	2.1	3.2	2.3	3.2	2.9
62	-	-	-	-	2.6	1.9	2.5	1.7	2.8	1.9	2.4	2.3
66	-	-	-	-	-	-	2.2	1.4	2.2	1.6	1.7	1.6
70	-	-	-	-	-	-	-	1.1	1.6	1.3	1.2	1.1
74	-	-	-	-	-	-	-	-	-	1.0	-	-
θ	76~21	76~27	77~21	76~28	76~21	75~28	75~30	76~35	76~36	75~40	75~45	75~48
掛数	2	2	2	2	2	2	2	2	2	2	2	2
LK	54	55	62	63	68	69	73	74	76	77	78	79
ブーム長さ構成(%)												
T1	0	0	0	0	0	0	0	0	45	45	90	100
T2	0	0	0	0	45	45	90	100	90	100	90	100
T3	45	45	90	100	90	100	90	100	90	100	90	100
T4	90	100	90	100	90	100	90	100	90	100	90	100
T5	90	100	90	100	90	100	90	100	90	100	90	100
T6	90	100	90	100	90	100	90	100	90	100	90	100

単位:t

LK:ブーム伸縮コード

補助ジブ定格総荷重表

DZ-0678-121

ジブ長さ：17.0m
ジブオフセット角度：40°

アウトリガ張出幅：8.2m
カウンタウイト：59.9t

作業半径 (m)	メインブーム長さ (m)											
	12.4	16.6	20.9	21.4	25.1	25.6	29.4	30.6	33.6	34.9	37.9	39.9
14	6.9	6.9	-	-	-	-	-	-	-	-	-	-
16	6.5	6.6	6.6	6.3	6.6	-	-	-	-	-	-	-
18	6.2	6.3	6.3	5.8	6.4	6.0	6.3	6.0	-	-	-	-
20	6.0	6.1	6.0	5.4	6.1	5.5	6.1	5.6	6.1	5.7	6.1	-
22	5.9	5.9	5.6	5.0	5.8	5.2	5.9	5.3	5.9	5.4	5.9	5.4
24	-	5.8	5.3	4.6	5.5	4.8	5.6	5.0	5.7	5.1	5.8	5.1
26	-	5.6	5.0	4.3	5.2	4.6	5.3	4.7	5.5	4.9	5.5	4.9
28	-	-	4.7	4.1	4.9	4.3	5.1	4.5	5.2	4.6	5.3	4.7
30	-	-	4.4	3.9	4.7	4.1	4.9	4.3	5.0	4.4	5.1	4.5
32	-	-	-	-	4.5	3.9	4.7	4.1	4.9	4.3	4.9	4.3
34	-	-	-	-	4.3	3.7	4.5	3.9	4.7	4.1	4.8	4.2
36	-	-	-	-	-	-	4.4	3.7	4.5	3.9	4.6	4.1
38	-	-	-	-	-	-	-	3.5	4.4	3.7	4.5	3.9
40	-	-	-	-	-	-	-	-	4.2	3.6	4.3	3.7
42	-	-	-	-	-	-	-	-	-	3.4	4.2	3.5
44	-	-	-	-	-	-	-	-	-	-	4.0	3.3
46	-	-	-	-	-	-	-	-	-	-	-	3.0
θ	78~54	80~48	78~44	78~46	79~41	76~42	78~44	78~41	76~42	76~39	77~40	76~39
掛数	-	2	2	2	2	2	2	2	2	2	2	2
LK	1	7	13	14	20	21	28	29	36	37	45	46

ブーム長さ構成 (%)

T1	0	0	0	0	0	0	0	0	0	0	0	0
T2	0	0	0	0	0	0	0	0	0	0	0	0
T3	0	0	0	0	0	0	0	0	0	0	0	0
T4	0	0	0	0	0	0	0	0	45	45	90	100
T5	0	0	0	0	45	45	90	100	90	100	90	100
T6	0	45	90	100	90	100	90	100	90	100	90	100

LK: ブーム伸縮コード

単位: t

作業半径 (m)	メインブーム長さ (m)											
	42.1	44.2	46.4	49.2	50.6	53.5	54.9	58.5	59.1	62.7	63.4	67.8
22	5.9	5.4	5.8	-	-	-	-	-	-	-	-	-
24	5.7	5.2	5.7	5.2	5.6	-	-	-	-	-	-	-
26	5.6	5.0	5.5	5.0	5.5	5.0	5.4	5.0	5.3	-	-	-
28	5.4	4.8	5.4	4.8	5.4	4.8	5.3	4.8	5.2	4.8	5.1	-
30	5.2	4.6	5.3	4.6	5.3	4.6	5.2	4.6	5.1	4.6	5.0	4.8
32	5.0	4.4	5.1	4.5	5.1	4.5	5.1	4.5	5.1	4.5	5.0	4.8
34	4.9	4.3	4.9	4.3	5.0	4.4	5.0	4.4	5.0	4.4	4.9	4.7
36	4.7	4.1	4.8	4.2	4.8	4.2	4.9	4.3	4.9	4.3	4.8	4.6
38	4.6	4.0	4.7	4.0	4.7	4.1	4.8	4.1	4.8	4.2	4.7	4.6
40	4.5	3.9	4.6	3.8	4.6	3.9	4.6	4.0	4.7	4.1	4.6	4.5
42	4.3	3.7	4.4	3.6	4.5	3.7	4.5	3.9	4.6	3.9	4.6	4.4
44	4.2	3.5	4.3	3.4	4.3	3.5	4.4	3.7	4.4	3.8	4.5	4.3
46	4.0	3.3	4.0	3.2	4.2	3.3	4.2	3.5	4.3	3.7	4.4	4.2
48	3.9	3.1	3.8	2.9	4.0	3.1	4.1	3.2	4.2	3.4	4.2	4.1
50	-	-	3.5	2.7	3.8	2.9	4.0	3.0	4.0	3.2	4.1	3.9
54	-	-	-	2.3	3.4	2.6	3.5	2.6	3.8	2.8	3.8	3.5
58	-	-	-	-	-	-	3.0	2.2	3.3	2.4	3.4	3.0
62	-	-	-	-	-	-	-	1.7	2.9	2.0	2.6	2.6
66	-	-	-	-	-	-	-	-	-	-	1.9	1.8
70	-	-	-	-	-	-	-	-	-	-	-	1.2
θ	76~38	77~42	77~41	76~38	76~40	75~43	75~38	76~37	76~37	75~42	75~36	75~36
掛数	2	2	2	2	2	2	2	2	2	2	2	2
LK	54	55	62	63	68	69	73	74	76	77	78	79

ブーム長さ構成 (%)

T1	0	0	0	0	0	0	0	0	45	45	90	100
T2	0	0	0	0	45	45	90	100	90	100	90	100
T3	45	45	90	100	90	100	90	100	90	100	90	100
T4	90	100	90	100	90	100	90	100	90	100	90	100
T5	90	100	90	100	90	100	90	100	90	100	90	100
T6	90	100	90	100	90	100	90	100	90	100	90	100

LK: ブーム伸縮コード

単位: t

補助ジブ定格総荷重表

DZ-0678-122

ジブ長さ：17.0m
ジブオフセット角度：0°

アウトリガ張出幅：8.2m
カウンタウイト：42.6t

作業半径 (m)	メインブーム長さ (m)											
	12.4	16.6	20.9	21.4	25.1	25.6	29.4	30.6	33.6	34.9	37.9	39.9
3	15.0	-	-	-	-	-	-	-	-	-	-	-
3.5	14.8	-	-	-	-	-	-	-	-	-	-	-
4	14.6	14.0	-	-	-	-	-	-	-	-	-	-
4.5	14.3	13.8	-	-	-	-	-	-	-	-	-	-
5	14.0	13.6	12.8	12.7	-	-	-	-	-	-	-	-
6	13.5	13.2	12.5	12.4	12.1	11.9	-	-	-	-	-	-
7	12.8	12.8	12.2	12.1	11.8	11.7	11.1	10.8	-	-	-	-
8	12.2	12.3	11.9	11.8	11.5	11.4	10.9	10.6	10.5	10.2	-	-
9	11.5	11.8	11.6	11.5	11.3	11.2	10.7	10.5	10.4	10.1	9.8	-
10	10.9	11.3	11.1	10.9	11.0	10.9	10.5	10.3	10.2	9.9	9.7	9.2
12	9.9	10.2	10.3	9.7	10.4	10.0	10.1	9.8	9.8	9.5	9.4	9.0
14	9.0	9.5	9.5	8.4	9.7	9.1	9.5	9.2	9.4	9.2	9.0	8.7
16	8.2	8.7	8.7	7.7	9.0	8.1	9.0	8.4	8.9	8.6	8.7	8.4
18	7.6	8.0	7.8	6.9	8.3	7.4	8.5	7.7	8.5	8.0	8.3	7.9
20	7.0	7.5	6.9	6.1	7.6	6.8	7.9	7.1	8.1	7.4	8.0	7.5
22	6.5	7.0	6.3	5.5	6.9	6.1	7.4	6.6	7.6	6.9	7.6	7.0
24	6.2	6.6	5.8	5.1	6.3	5.5	6.8	6.0	7.2	6.4	7.3	6.6
26	-	6.2	5.4	4.7	5.9	5.2	6.3	5.5	6.7	5.9	6.9	6.1
28	-	5.8	4.9	4.3	5.5	4.8	5.9	5.0	6.3	5.5	6.5	5.7
30	-	-	4.6	4.0	5.1	4.4	5.5	4.7	5.8	5.0	6.2	5.3
32	-	-	4.3	3.7	4.8	4.1	5.1	4.4	5.5	4.7	5.8	4.9
34	-	-	4.0	3.5	4.5	3.9	4.8	4.0	5.2	4.4	5.4	4.4
36	-	-	-	-	4.3	3.7	4.5	3.7	4.9	4.1	5.1	4.2
38	-	-	-	-	4.0	3.4	4.2	3.5	4.5	3.8	4.8	3.9
40	-	-	-	-	-	-	4.0	3.3	4.3	3.6	4.5	3.6
42	-	-	-	-	-	-	3.7	3.1	4.1	3.4	4.2	3.4
44	-	-	-	-	-	-	-	-	3.9	3.2	3.9	3.1
46	-	-	-	-	-	-	-	-	3.7	3.1	3.7	2.9
48	-	-	-	-	-	-	-	-	-	-	3.5	2.8
50	-	-	-	-	-	-	-	-	-	-	3.3	2.6
θ	80~26	80~25	79~15	79~18	79~16	79~18	79~16	79~21	79~16	79~21	78~17	78~23
掛数	2	2	2	2	2	2	2	2	2	2	2	2
LK	1	7	13	14	20	21	28	29	36	37	45	46

LK:ブーム伸縮コード

単位:t

作業半径 (m)	メインブーム長さ (m)											
	42.1	44.2	46.4	49.2	50.6	53.5	54.9	58.5	59.1	62.7	63.4	67.8
10	9.3	-	-	-	-	-	-	-	-	-	-	-
12	9.1	8.6	8.6	-	-	-	-	-	-	-	-	-
14	8.8	8.4	8.4	7.9	8.1	7.6	7.7	-	-	-	-	-
16	8.5	8.1	8.1	7.7	7.9	7.4	7.6	6.9	7.2	6.1	6.5	-
18	8.2	7.9	7.9	7.5	7.7	7.2	7.4	6.8	7.0	6.1	6.5	5.2
20	7.9	7.5	7.6	7.3	7.5	7.1	7.2	6.7	6.9	6.1	6.5	5.2
22	7.6	7.1	7.4	6.9	7.2	6.9	7.0	6.5	6.7	6.1	6.3	5.2
24	7.3	6.7	7.1	6.6	7.0	6.6	6.8	6.4	6.6	6.0	6.2	5.2
26	7.0	6.3	6.9	6.2	6.8	6.2	6.6	6.1	6.4	5.9	6.1	5.2
28	6.7	6.0	6.6	5.9	6.6	5.9	6.4	5.9	6.2	5.8	6.0	5.2
30	6.3	5.6	6.3	5.5	6.4	5.6	6.3	5.6	6.1	5.5	5.9	5.1
32	6.0	5.2	6.0	5.2	6.1	5.3	6.1	5.3	5.9	5.3	5.7	5.1
34	5.7	4.8	5.7	4.8	5.8	5.0	5.9	5.0	5.8	5.0	5.6	5.0
36	5.4	4.5	5.3	4.4	5.5	4.6	5.6	4.7	5.6	4.8	5.5	4.9
38	5.1	4.2	5.0	4.1	5.2	4.3	5.3	4.4	5.4	4.5	5.4	4.8
40	4.8	3.9	4.7	3.7	4.9	4.0	5.1	4.1	5.1	4.3	5.1	4.7
42	4.6	3.7	4.4	3.4	4.6	3.7	4.8	3.8	4.9	4.0	4.4	4.2
44	4.3	3.5	4.2	3.2	4.4	3.4	4.5	3.5	4.3	3.7	3.8	3.6
46	4.0	3.2	3.9	3.0	4.2	3.2	4.3	3.2	3.8	3.5	3.2	3.1
48	3.8	3.0	3.6	2.8	3.9	3.0	3.8	2.9	3.3	3.2	2.7	2.6
50	3.7	2.8	3.4	2.5	3.7	2.8	3.4	2.7	2.8	2.7	2.3	2.2
54	3.3	2.6	3.0	2.2	3.0	2.4	2.6	2.3	2.0	1.9	1.5	1.4
58	-	-	2.7	1.9	2.3	2.1	1.9	1.8	1.3	1.3	-	-
62	-	-	-	-	1.8	1.7	1.3	1.2	-	-	-	-
θ	78~17	77~23	77~17	76~24	76~17	77~24	77~26	76~32	76~40	77~43	77~46	76~49
掛数	2	2	2	2	2	2	2	2	2	2	2	2
LK	54	55	62	63	68	69	73	74	76	77	78	79

LK:ブーム伸縮コード

単位:t

補助ジブ定格総荷重表

DZ-0678-123

ジブ長さ：17.0m
ジブオフセット角度：20°

アウトリガ張出幅：8.2m
カウンタウイト：42.6t

作業半径 (m)	メインブーム長さ (m)											
	12.4	16.6	20.9	21.4	25.1	25.6	29.4	30.6	33.6	34.9	37.9	39.9
9	9.6	-	-	-	-	-	-	-	-	-	-	-
10	9.2	9.3	-	-	-	-	-	-	-	-	-	-
12	8.4	8.6	8.5	8.5	8.5	8.5	-	-	-	-	-	-
14	7.8	8.0	8.0	7.6	8.0	7.8	7.9	7.8	7.9	-	-	-
16	7.3	7.5	7.5	6.9	7.6	7.1	7.6	7.2	7.5	7.3	7.4	7.2
18	6.8	7.0	7.0	6.2	7.1	6.5	7.2	6.7	7.2	6.8	7.1	6.8
20	6.4	6.7	6.5	5.7	6.7	6.0	6.8	6.2	6.9	6.3	6.8	6.4
22	6.1	6.3	6.0	5.2	6.3	5.5	6.4	5.8	6.6	6.0	6.6	6.0
24	5.9	6.0	5.5	4.8	5.9	5.2	6.1	5.4	6.2	5.6	6.3	5.7
26	-	5.8	5.1	4.4	5.4	4.8	5.7	5.1	5.9	5.2	6.0	5.4
28	-	5.5	4.8	4.1	5.1	4.5	5.4	4.8	5.6	5.0	5.8	5.1
30	-	-	4.5	3.9	4.8	4.2	5.1	4.5	5.4	4.7	5.5	4.8
32	-	-	4.2	3.6	4.6	4.0	4.8	4.2	5.1	4.5	5.3	4.6
34	-	-	4.0	3.5	4.3	3.7	4.6	4.0	4.8	4.2	5.0	4.4
36	-	-	-	-	4.2	3.6	4.4	3.7	4.6	4.0	4.8	4.2
38	-	-	-	-	4.0	3.4	4.1	3.5	4.4	3.8	4.6	3.9
40	-	-	-	-	-	-	3.9	3.3	4.2	3.6	4.4	3.7
42	-	-	-	-	-	-	3.7	3.1	4.1	3.3	4.2	3.5
44	-	-	-	-	-	-	-	3.9	3.2	4.0	3.2	3.2
46	-	-	-	-	-	-	-	3.7	3.0	3.8	3.0	3.0
48	-	-	-	-	-	-	-	-	-	3.6	2.8	2.8
50	-	-	-	-	-	-	-	-	-	3.4	2.6	2.6
θ	79~37	79~34	77~23	77~25	78~22	79~24	77~22	77~27	78~21	76~26	77~21	77~28
掛数	2	2	2	2	2	2	2	2	2	2	2	2
LK	1	7	13	14	20	21	28	29	36	37	45	46
ブーム長さ構成(%)												
T1	0	0	0	0	0	0	0	0	0	0	0	0
T2	0	0	0	0	0	0	0	0	0	0	0	0
T3	0	0	0	0	0	0	0	0	0	0	0	0
T4	0	0	0	0	0	0	0	0	45	45	90	100
T5	0	0	0	0	45	45	90	100	90	100	90	100
T6	0	45	90	100	90	100	90	100	90	100	90	100

単位:t

LK:ブーム伸縮コード

作業半径 (m)	メインブーム長さ (m)											
	42.1	44.2	46.4	49.2	50.6	53.5	54.9	58.5	59.1	62.7	63.4	67.8
18	7.0	6.8	6.9	-	-	-	-	-	-	-	-	-
20	6.8	6.5	6.6	6.4	6.6	-	-	-	-	-	-	-
22	6.5	6.1	6.4	6.1	6.4	6.1	6.2	5.9	6.1	-	-	-
24	6.3	5.8	6.2	5.8	6.2	5.8	6.1	5.8	5.9	5.6	5.7	-
26	6.1	5.5	6.0	5.5	6.0	5.6	5.9	5.6	5.8	5.5	5.6	5.1
28	5.9	5.2	5.9	5.3	5.8	5.3	5.7	5.3	5.6	5.3	5.5	5.1
30	5.6	5.0	5.7	5.1	5.7	5.1	5.6	5.1	5.5	5.1	5.3	5.0
32	5.4	4.7	5.5	4.8	5.5	4.9	5.5	4.9	5.4	4.9	5.2	4.9
34	5.2	4.5	5.3	4.6	5.3	4.7	5.3	4.7	5.3	4.8	5.1	4.9
36	5.0	4.3	5.1	4.4	5.2	4.5	5.2	4.6	5.2	4.6	5.1	4.8
38	4.8	4.1	4.9	4.1	5.0	4.3	5.0	4.4	5.1	4.4	5.0	4.7
40	4.6	3.9	4.7	3.8	4.8	4.0	4.9	4.2	5.0	4.2	4.9	4.5
42	4.4	3.7	4.5	3.6	4.6	3.8	4.7	3.9	4.8	4.0	4.8	4.4
44	4.2	3.5	4.2	3.3	4.4	3.5	4.5	3.7	4.6	3.8	4.6	4.3
46	4.0	3.3	4.0	3.1	4.2	3.3	4.3	3.4	4.4	3.6	4.0	3.8
48	3.8	3.1	3.7	2.9	4.0	3.1	4.1	3.1	3.8	3.3	3.4	3.3
50	3.7	2.9	3.5	2.7	3.8	2.9	3.8	2.9	3.4	3.1	2.9	2.8
54	3.3	2.6	3.1	2.2	3.3	2.5	3.0	2.5	2.5	2.4	2.0	1.9
58	-	-	2.7	1.9	2.6	2.1	2.2	2.1	1.7	1.7	1.3	1.2
62	-	-	-	-	1.9	1.9	1.6	1.5	1.1	1.0	-	-
θ	76~21	76~27	77~21	76~28	76~21	75~28	75~30	76~35	76~36	75~40	75~45	75~48
掛数	2	2	2	2	2	2	2	2	2	2	2	2
LK	54	55	62	63	68	69	73	74	76	77	78	79
ブーム長さ構成(%)												
T1	0	0	0	0	0	0	0	0	45	45	90	100
T2	0	0	0	0	45	45	90	100	90	100	90	100
T3	45	45	90	100	90	100	90	100	90	100	90	100
T4	90	100	90	100	90	100	90	100	90	100	90	100
T5	90	100	90	100	90	100	90	100	90	100	90	100
T6	90	100	90	100	90	100	90	100	90	100	90	100

単位:t

LK:ブーム伸縮コード

補助ジブ定格総荷重表

DZ-0678-124

ジブ長さ：17.0m
ジブオフセット角度：40°

アウトリガ張出幅：8.2m
カウンタウイト：42.6t

作業半径 (m)	メインブーム長さ (m)											
	12.4	16.6	20.9	21.4	25.1	25.6	29.4	30.6	33.6	34.9	37.9	39.9
14	6.9	6.9	-	-	-	-	-	-	-	-	-	-
16	6.5	6.6	6.6	6.3	6.6	-	-	-	-	-	-	-
18	6.2	6.3	6.3	5.8	6.4	6.0	6.3	6.0	-	-	-	-
20	6.0	6.1	6.0	5.4	6.1	5.5	6.1	5.6	6.1	5.7	6.1	-
22	5.9	5.9	5.6	5.0	5.8	5.2	5.9	5.3	5.9	5.4	5.9	5.4
24	-	5.8	5.3	4.6	5.5	4.8	5.6	5.0	5.7	5.1	5.8	5.1
26	-	5.6	5.0	4.3	5.2	4.6	5.3	4.7	5.5	4.9	5.5	4.9
28	-	-	4.7	4.1	4.9	4.3	5.1	4.5	5.2	4.6	5.3	4.7
30	-	-	4.4	3.9	4.7	4.1	4.9	4.3	5.0	4.4	5.1	4.5
32	-	-	-	-	4.5	3.9	4.7	4.1	4.9	4.3	4.9	4.3
34	-	-	-	-	4.3	3.7	4.5	3.9	4.7	4.1	4.8	4.2
36	-	-	-	-	-	-	4.4	3.7	4.5	3.9	4.6	4.1
38	-	-	-	-	-	-	-	3.5	4.4	3.7	4.5	3.9
40	-	-	-	-	-	-	-	-	4.2	3.6	4.3	3.7
42	-	-	-	-	-	-	-	-	-	3.4	4.2	3.5
44	-	-	-	-	-	-	-	-	-	-	4.0	3.3
46	-	-	-	-	-	-	-	-	-	-	-	3.0
θ	78~54	80~48	78~44	78~46	79~41	76~42	78~44	78~41	76~42	76~39	77~40	76~39
掛数	-	2	2	2	2	2	2	2	2	2	2	2
LK	1	7	13	14	20	21	28	29	36	37	45	46
ブーム長さ構成(%)												
T1	0	0	0	0	0	0	0	0	0	0	0	0
T2	0	0	0	0	0	0	0	0	0	0	0	0
T3	0	0	0	0	0	0	0	0	0	0	0	0
T4	0	0	0	0	0	0	0	0	45	45	90	100
T5	0	0	0	0	45	45	90	100	90	100	90	100
T6	0	45	90	100	90	100	90	100	90	100	90	100

単位:t

LK:ブーム伸縮コード

作業半径 (m)	メインブーム長さ (m)											
	42.1	44.2	46.4	49.2	50.6	53.5	54.9	58.5	59.1	62.7	63.4	67.8
22	5.9	5.4	5.8	-	-	-	-	-	-	-	-	-
24	5.7	5.2	5.7	5.2	5.6	-	-	-	-	-	-	-
26	5.6	5.0	5.5	5.0	5.5	5.0	5.4	5.0	5.3	-	-	-
28	5.4	4.8	5.4	4.8	5.4	4.8	5.3	4.8	5.2	4.8	5.1	-
30	5.2	4.6	5.3	4.6	5.3	4.6	5.2	4.6	5.1	4.6	5.0	4.8
32	5.0	4.4	5.1	4.5	5.1	4.5	5.1	4.5	5.1	4.5	5.0	4.8
34	4.9	4.3	4.9	4.3	5.0	4.4	5.0	4.4	5.0	4.4	4.9	4.7
36	4.7	4.1	4.8	4.2	4.8	4.2	4.9	4.3	4.9	4.3	4.8	4.6
38	4.6	4.0	4.7	4.0	4.7	4.1	4.8	4.1	4.8	4.2	4.7	4.6
40	4.5	3.9	4.6	3.8	4.6	3.9	4.6	4.0	4.7	4.1	4.6	4.5
42	4.3	3.7	4.4	3.6	4.5	3.7	4.5	3.9	4.6	3.9	4.6	4.4
44	4.2	3.5	4.3	3.4	4.3	3.5	4.4	3.7	4.4	3.8	4.5	4.3
46	4.0	3.3	4.0	3.2	4.2	3.3	4.2	3.5	4.3	3.7	4.4	4.2
48	3.9	3.1	3.8	2.9	4.0	3.1	4.1	3.2	4.2	3.4	3.9	3.8
50	-	-	3.5	2.7	3.8	2.9	4.0	3.0	3.7	3.2	3.3	3.3
54	-	-	-	2.3	3.4	2.6	3.2	2.6	2.8	2.8	2.4	2.3
58	-	-	-	-	-	-	2.4	2.2	1.9	1.9	1.6	1.5
62	-	-	-	-	-	-	-	1.6	1.2	1.2	-	-
θ	76~38	77~42	77~41	76~38	76~40	75~43	75~38	76~37	76~37	75~42	75~47	75~50
掛数	2	2	2	2	2	2	2	2	2	2	2	2
LK	54	55	62	63	68	69	73	74	76	77	78	79
ブーム長さ構成(%)												
T1	0	0	0	0	0	0	0	0	45	45	90	100
T2	0	0	0	0	45	45	90	100	90	100	90	100
T3	45	45	90	100	90	100	90	100	90	100	90	100
T4	90	100	90	100	90	100	90	100	90	100	90	100
T5	90	100	90	100	90	100	90	100	90	100	90	100
T6	90	100	90	100	90	100	90	100	90	100	90	100

単位:t

LK:ブーム伸縮コード

補助ジブ定格総荷重表

DZ-0678-125

ジブ長さ：17.0m
ジブオフセット角度：0°

アウトリガ張出幅：8.2m
カウンタウイト：39.5t

作業半径 (m)	メインブーム長さ (m)											
	12.4	16.6	20.9	21.4	25.1	25.6	29.4	30.6	33.6	34.9	37.9	39.9
3	15.0	-	-	-	-	-	-	-	-	-	-	-
3.5	14.8	-	-	-	-	-	-	-	-	-	-	-
4	14.6	14.0	-	-	-	-	-	-	-	-	-	-
4.5	14.3	13.8	-	-	-	-	-	-	-	-	-	-
5	14.0	13.6	12.8	12.7	-	-	-	-	-	-	-	-
6	13.5	13.2	12.5	12.4	12.1	11.9	-	-	-	-	-	-
7	12.8	12.8	12.2	12.1	11.8	11.7	11.1	10.8	-	-	-	-
8	12.2	12.3	11.9	11.8	11.5	11.4	10.9	10.6	10.5	10.2	-	-
9	11.5	11.8	11.6	11.5	11.3	11.2	10.7	10.5	10.4	10.1	9.8	-
10	10.9	11.3	11.1	10.9	11.0	10.9	10.5	10.3	10.2	9.9	9.7	9.2
12	9.9	10.2	10.3	9.7	10.4	10.0	10.1	9.8	9.8	9.5	9.4	9.0
14	9.0	9.5	9.5	8.4	9.7	9.1	9.5	9.2	9.4	9.2	9.0	8.7
16	8.2	8.7	8.7	7.7	9.0	8.1	9.0	8.4	8.9	8.6	8.7	8.4
18	7.6	8.0	7.8	6.9	8.3	7.4	8.5	7.7	8.5	8.0	8.3	7.9
20	7.0	7.5	6.9	6.1	7.6	6.8	7.9	7.1	8.1	7.4	8.0	7.5
22	6.5	7.0	6.3	5.5	6.9	6.1	7.4	6.6	7.6	6.9	7.6	7.0
24	6.2	6.6	5.8	5.1	6.3	5.5	6.8	6.0	7.2	6.4	7.3	6.6
26	-	6.2	5.4	4.7	5.9	5.2	6.3	5.5	6.7	5.9	6.9	6.1
28	-	5.8	4.9	4.3	5.5	4.8	5.9	5.0	6.3	5.5	6.5	5.7
30	-	-	4.6	4.0	5.1	4.4	5.5	4.7	5.8	5.0	6.2	5.3
32	-	-	4.3	3.7	4.8	4.1	5.1	4.4	5.5	4.7	5.8	4.9
34	-	-	4.0	3.5	4.5	3.9	4.8	4.0	5.2	4.4	5.4	4.4
36	-	-	-	-	4.3	3.7	4.5	3.7	4.9	4.1	5.1	4.2
38	-	-	-	-	4.0	3.4	4.2	3.5	4.5	3.8	4.8	3.9
40	-	-	-	-	-	-	4.0	3.3	4.3	3.6	4.5	3.6
42	-	-	-	-	-	-	3.7	3.1	4.1	3.4	4.2	3.4
44	-	-	-	-	-	-	-	-	3.9	3.2	3.9	3.1
46	-	-	-	-	-	-	-	-	3.7	3.1	3.7	2.9
48	-	-	-	-	-	-	-	-	-	-	3.5	2.8
50	-	-	-	-	-	-	-	-	-	-	3.3	2.6
θ	80~26	80~25	79~15	79~18	79~16	79~18	79~16	79~21	79~16	79~21	78~17	78~23
掛数	2	2	2	2	2	2	2	2	2	2	2	2
LK	1	7	13	14	20	21	28	29	36	37	45	46

ブーム長さ構成(%)

T1	0	0	0	0	0	0	0	0	0	0	0	0
T2	0	0	0	0	0	0	0	0	0	0	0	0
T3	0	0	0	0	0	0	0	0	0	0	0	0
T4	0	0	0	0	0	0	0	0	45	45	90	100
T5	0	0	0	0	45	45	90	100	90	100	90	100
T6	0	45	90	100	90	100	90	100	90	100	90	100

LK:ブーム伸縮コード

単位:t

作業半径 (m)	メインブーム長さ (m)											
	42.1	44.2	46.4	49.2	50.6	53.5	54.9	58.5	59.1	62.7	63.4	67.8
10	9.3	-	-	-	-	-	-	-	-	-	-	-
12	9.1	8.6	8.6	-	-	-	-	-	-	-	-	-
14	8.8	8.4	8.4	7.9	8.1	7.6	7.7	-	-	-	-	-
16	8.5	8.1	8.1	7.7	7.9	7.4	7.6	6.9	7.2	6.1	6.5	-
18	8.2	7.9	7.9	7.5	7.7	7.2	7.4	6.8	7.0	6.1	6.5	5.2
20	7.9	7.5	7.6	7.3	7.5	7.1	7.2	6.7	6.9	6.1	6.5	5.2
22	7.6	7.1	7.4	6.9	7.2	6.9	7.0	6.5	6.7	6.1	6.3	5.2
24	7.3	6.7	7.1	6.6	7.0	6.6	6.8	6.4	6.6	6.0	6.2	5.2
26	7.0	6.3	6.9	6.2	6.8	6.2	6.6	6.1	6.4	5.9	6.1	5.2
28	6.7	6.0	6.6	5.9	6.6	5.9	6.4	5.9	6.2	5.8	6.0	5.2
30	6.3	5.6	6.3	5.5	6.4	5.6	6.3	5.6	6.1	5.5	5.9	5.1
32	6.0	5.2	6.0	5.2	6.1	5.3	6.1	5.3	5.9	5.3	5.7	5.1
34	5.7	4.8	5.7	4.8	5.8	5.0	5.9	5.0	5.8	5.0	5.6	5.0
36	5.4	4.5	5.3	4.4	5.5	4.6	5.6	4.7	5.6	4.8	5.5	4.9
38	5.1	4.2	5.0	4.1	5.2	4.3	5.3	4.4	5.4	4.5	5.1	4.8
40	4.8	3.9	4.7	3.7	4.9	4.0	5.1	4.1	5.0	4.3	4.4	4.2
42	4.6	3.7	4.4	3.4	4.6	3.7	4.8	3.8	4.3	4.0	3.8	3.7
44	4.3	3.5	4.2	3.2	4.4	3.4	4.3	3.5	3.7	3.7	3.2	3.1
46	4.0	3.2	3.9	3.0	4.2	3.2	3.8	3.2	3.2	3.1	2.7	2.6
48	3.8	3.0	3.6	2.8	3.7	3.0	3.3	2.9	2.7	2.7	2.2	2.1
50	3.7	2.8	3.4	2.5	3.3	2.8	2.9	2.7	2.3	2.2	1.8	1.7
54	3.3	2.6	3.0	2.2	2.6	2.4	2.1	2.0	1.6	1.5	1.1	-
58	-	-	2.4	1.9	1.9	1.9	1.5	1.4	-	-	-	-
62	-	-	-	-	1.4	1.3	-	-	-	-	-	-
θ	78~17	77~23	77~17	76~24	76~17	77~24	77~33	76~37	76~42	77~45	77~46	76~52
掛数	2	2	2	2	2	2	2	2	2	2	2	2
LK	54	55	62	63	68	69	73	74	76	77	78	79

単位:t

LK:ブーム伸縮コード

ブーム長さ構成(%)

T1	0	0	0	0	0	0	0	0	45	45	90	100
T2	0	0	0	0	45	45	90	100	90	100	90	100
T3	45	45	90	100	90	100	90	100	90	100	90	100
T4	90	100	90	100	90	100	90	100	90	100	90	100
T5	90	100	90	100	90	100	90	100	90	100	90	100
T6	90	100	90	100	90	100	90	100	90	100	90	100

補助ジブ定格総荷重表

DZ-0678-126

ジブ長さ：17.0m
ジブオフセット角度：20°

アウトリガ張出幅：8.2m
カウンタウイト：39.5t

作業半径 (m)	メインブーム長さ (m)											
	12.4	16.6	20.9	21.4	25.1	25.6	29.4	30.6	33.6	34.9	37.9	39.9
9	9.6	-	-	-	-	-	-	-	-	-	-	-
10	9.2	9.3	-	-	-	-	-	-	-	-	-	-
12	8.4	8.6	8.5	8.5	8.5	8.5	-	-	-	-	-	-
14	7.8	8.0	8.0	7.6	8.0	7.8	7.9	7.8	7.9	-	-	-
16	7.3	7.5	7.5	6.9	7.6	7.1	7.6	7.2	7.5	7.3	7.4	7.2
18	6.8	7.0	7.0	6.2	7.1	6.5	7.2	6.7	7.2	6.8	7.1	6.8
20	6.4	6.7	6.5	5.7	6.7	6.0	6.8	6.2	6.9	6.3	6.8	6.4
22	6.1	6.3	6.0	5.2	6.3	5.5	6.4	5.8	6.6	6.0	6.6	6.0
24	5.9	6.0	5.5	4.8	5.9	5.2	6.1	5.4	6.2	5.6	6.3	5.7
26	-	5.8	5.1	4.4	5.4	4.8	5.7	5.1	5.9	5.2	6.0	5.4
28	-	5.5	4.8	4.1	5.1	4.5	5.4	4.8	5.6	5.0	5.8	5.1
30	-	-	4.5	3.9	4.8	4.2	5.1	4.5	5.4	4.7	5.5	4.8
32	-	-	4.2	3.6	4.6	4.0	4.8	4.2	5.1	4.5	5.3	4.6
34	-	-	4.0	3.5	4.3	3.7	4.6	4.0	4.8	4.2	5.0	4.4
36	-	-	-	-	4.2	3.6	4.4	3.7	4.6	4.0	4.8	4.2
38	-	-	-	-	4.0	3.4	4.1	3.5	4.4	3.8	4.6	3.9
40	-	-	-	-	-	-	3.9	3.3	4.2	3.6	4.4	3.7
42	-	-	-	-	-	-	3.7	3.1	4.1	3.3	4.2	3.5
44	-	-	-	-	-	-	-	3.9	3.2	4.0	3.2	3.2
46	-	-	-	-	-	-	-	3.7	3.0	3.8	3.0	3.0
48	-	-	-	-	-	-	-	-	-	3.6	2.8	2.8
50	-	-	-	-	-	-	-	-	-	3.4	2.6	2.6
θ	79~37	79~34	77~23	77~25	78~22	79~24	77~22	77~27	78~21	76~26	77~21	77~28
掛数	2	2	2	2	2	2	2	2	2	2	2	2
LK	1	7	13	14	20	21	28	29	36	37	45	46
ブーム長さ構成(%)												
T1	0	0	0	0	0	0	0	0	0	0	0	0
T2	0	0	0	0	0	0	0	0	0	0	0	0
T3	0	0	0	0	0	0	0	0	0	0	0	0
T4	0	0	0	0	0	0	0	0	45	45	90	100
T5	0	0	0	0	45	45	90	100	90	100	90	100
T6	0	45	90	100	90	100	90	100	90	100	90	100

単位:t

LK:ブーム伸縮コード

作業半径 (m)	メインブーム長さ (m)											
	42.1	44.2	46.4	49.2	50.6	53.5	54.9	58.5	59.1	62.7	63.4	67.8
18	7.0	6.8	6.9	-	-	-	-	-	-	-	-	-
20	6.8	6.5	6.6	6.4	6.6	-	-	-	-	-	-	-
22	6.5	6.1	6.4	6.1	6.4	6.1	6.2	5.9	6.1	-	-	-
24	6.3	5.8	6.2	5.8	6.2	5.8	6.1	5.8	5.9	5.6	5.7	-
26	6.1	5.5	6.0	5.5	6.0	5.6	5.9	5.6	5.8	5.5	5.6	5.1
28	5.9	5.2	5.9	5.3	5.8	5.3	5.7	5.3	5.6	5.3	5.5	5.1
30	5.6	5.0	5.7	5.1	5.7	5.1	5.6	5.1	5.5	5.1	5.3	5.0
32	5.4	4.7	5.5	4.8	5.5	4.9	5.5	4.9	5.4	4.9	5.2	4.9
34	5.2	4.5	5.3	4.6	5.3	4.7	5.3	4.7	5.3	4.8	5.1	4.9
36	5.0	4.3	5.1	4.4	5.2	4.5	5.2	4.6	5.2	4.6	5.1	4.8
38	4.8	4.1	4.9	4.1	5.0	4.3	5.0	4.4	5.1	4.4	5.0	4.7
40	4.6	3.9	4.7	3.8	4.8	4.0	4.9	4.2	5.0	4.2	4.9	4.5
42	4.4	3.7	4.5	3.6	4.6	3.8	4.7	3.9	4.8	4.0	4.6	4.4
44	4.2	3.5	4.2	3.3	4.4	3.5	4.5	3.7	4.4	3.8	4.0	3.9
46	4.0	3.3	4.0	3.1	4.2	3.3	4.3	3.4	3.9	3.6	3.4	3.3
48	3.8	3.1	3.7	2.9	4.0	3.1	3.8	3.1	3.3	3.3	2.9	2.8
50	3.7	2.9	3.5	2.7	3.7	2.9	3.4	2.9	2.9	2.8	2.4	2.3
54	3.3	2.6	3.1	2.2	2.9	2.5	2.5	2.4	2.0	2.0	1.6	1.5
58	-	-	2.6	1.9	2.2	2.1	1.8	1.7	1.3	1.3	-	-
62	-	-	-	-	1.5	1.5	1.2	1.1	-	-	-	-
θ	76~21	76~27	77~21	76~28	76~21	75~28	75~30	76~35	76~41	75~45	75~49	75~52
掛数	2	2	2	2	2	2	2	2	2	2	2	2
LK	54	55	62	63	68	69	73	74	76	77	78	79
ブーム長さ構成(%)												
T1	0	0	0	0	0	0	0	0	45	45	90	100
T2	0	0	0	0	45	45	90	100	90	100	90	100
T3	45	45	90	100	90	100	90	100	90	100	90	100
T4	90	100	90	100	90	100	90	100	90	100	90	100
T5	90	100	90	100	90	100	90	100	90	100	90	100
T6	90	100	90	100	90	100	90	100	90	100	90	100

単位:t

LK:ブーム伸縮コード

補助ジブ定格総荷重表

DZ-0678-127

ジブ長さ：17.0m
ジブオフセット角度：40°

アウトリガ張出幅：8.2m
カウンタウイト：39.5t

作業半径 (m)	メインブーム長さ (m)											
	12.4	16.6	20.9	21.4	25.1	25.6	29.4	30.6	33.6	34.9	37.9	39.9
14	6.9	6.9	-	-	-	-	-	-	-	-	-	-
16	6.5	6.6	6.6	6.3	6.6	-	-	-	-	-	-	-
18	6.2	6.3	6.3	5.8	6.4	6.0	6.3	6.0	-	-	-	-
20	6.0	6.1	6.0	5.4	6.1	5.5	6.1	5.6	6.1	5.7	6.1	-
22	5.9	5.9	5.6	5.0	5.8	5.2	5.9	5.3	5.9	5.4	5.9	5.4
24	-	5.8	5.3	4.6	5.5	4.8	5.6	5.0	5.7	5.1	5.8	5.1
26	-	5.6	5.0	4.3	5.2	4.6	5.3	4.7	5.5	4.9	5.5	4.9
28	-	-	4.7	4.1	4.9	4.3	5.1	4.5	5.2	4.6	5.3	4.7
30	-	-	4.4	3.9	4.7	4.1	4.9	4.3	5.0	4.4	5.1	4.5
32	-	-	-	-	4.5	3.9	4.7	4.1	4.9	4.3	4.9	4.3
34	-	-	-	-	4.3	3.7	4.5	3.9	4.7	4.1	4.8	4.2
36	-	-	-	-	-	-	4.4	3.7	4.5	3.9	4.6	4.1
38	-	-	-	-	-	-	-	3.5	4.4	3.7	4.5	3.9
40	-	-	-	-	-	-	-	-	4.2	3.6	4.3	3.7
42	-	-	-	-	-	-	-	-	-	3.4	4.2	3.5
44	-	-	-	-	-	-	-	-	-	-	4.0	3.3
46	-	-	-	-	-	-	-	-	-	-	-	3.0
θ	78~54	80~48	78~44	78~46	79~41	76~42	78~44	78~41	76~42	76~39	77~40	76~39
掛数	-	2	2	2	2	2	2	2	2	2	2	2
LK	1	7	13	14	20	21	28	29	36	37	45	46
ブーム長さ構成(%)												
T1	0	0	0	0	0	0	0	0	0	0	0	0
T2	0	0	0	0	0	0	0	0	0	0	0	0
T3	0	0	0	0	0	0	0	0	0	0	0	0
T4	0	0	0	0	0	0	0	0	45	45	90	100
T5	0	0	0	0	45	45	90	100	90	100	90	100
T6	0	45	90	100	90	100	90	100	90	100	90	100

単位:t

LK:ブーム伸縮コード

作業半径 (m)	メインブーム長さ (m)											
	42.1	44.2	46.4	49.2	50.6	53.5	54.9	58.5	59.1	62.7	63.4	67.8
22	5.9	5.4	5.8	-	-	-	-	-	-	-	-	-
24	5.7	5.2	5.7	5.2	5.6	-	-	-	-	-	-	-
26	5.6	5.0	5.5	5.0	5.5	5.0	5.4	5.0	5.3	-	-	-
28	5.4	4.8	5.4	4.8	5.4	4.8	5.3	4.8	5.2	4.8	5.1	-
30	5.2	4.6	5.3	4.6	5.3	4.6	5.2	4.6	5.1	4.6	5.0	4.8
32	5.0	4.4	5.1	4.5	5.1	4.5	5.1	4.5	5.1	4.5	5.0	4.8
34	4.9	4.3	4.9	4.3	5.0	4.4	5.0	4.4	5.0	4.4	4.9	4.7
36	4.7	4.1	4.8	4.2	4.8	4.2	4.9	4.3	4.9	4.3	4.8	4.6
38	4.6	4.0	4.7	4.0	4.7	4.1	4.8	4.1	4.8	4.2	4.7	4.6
40	4.5	3.9	4.6	3.8	4.6	3.9	4.6	4.0	4.7	4.1	4.6	4.5
42	4.3	3.7	4.4	3.6	4.5	3.7	4.5	3.9	4.6	3.9	4.6	4.4
44	4.2	3.5	4.3	3.4	4.3	3.5	4.4	3.7	4.4	3.8	4.5	4.3
46	4.0	3.3	4.0	3.2	4.2	3.3	4.2	3.5	4.3	3.7	3.9	3.9
48	3.9	3.1	3.8	2.9	4.0	3.1	4.1	3.2	3.8	3.4	3.4	3.3
50	-	-	3.5	2.7	3.8	2.9	3.7	3.0	3.2	3.2	2.9	2.8
54	-	-	-	2.3	3.0	2.6	2.7	2.6	2.3	2.3	1.9	1.9
58	-	-	-	-	-	-	1.9	1.9	1.5	1.5	1.1	1.1
62	-	-	-	-	-	-	-	-	1.2	-	-	-
θ	76~38	77~42	77~41	76~38	76~40	75~43	75~38	76~37	76~43	75~47	75~47	75~50
掛数	2	2	2	2	2	2	2	2	2	2	2	2
LK	54	55	62	63	68	69	73	74	76	77	78	79
ブーム長さ構成(%)												
T1	0	0	0	0	0	0	0	0	45	45	90	100
T2	0	0	0	0	45	45	90	100	90	100	90	100
T3	45	45	90	100	90	100	90	100	90	100	90	100
T4	90	100	90	100	90	100	90	100	90	100	90	100
T5	90	100	90	100	90	100	90	100	90	100	90	100
T6	90	100	90	100	90	100	90	100	90	100	90	100

単位:t

LK:ブーム伸縮コード

補助ジブ定格総荷重表

DZ-0678-128

ジブ長さ：17.0m
ジブオフセット角度：0°

アウトリガ張出幅：8.2m
カウンタウエイト：34.0t

作業半径 (m)	メインブーム長さ (m)											
	12.4	16.6	20.9	21.4	25.1	25.6	29.4	30.6	33.6	34.9	37.9	39.9
3	15.0	-	-	-	-	-	-	-	-	-	-	-
3.5	14.8	-	-	-	-	-	-	-	-	-	-	-
4	14.6	14.0	-	-	-	-	-	-	-	-	-	-
4.5	14.3	13.8	-	-	-	-	-	-	-	-	-	-
5	14.0	13.6	12.8	12.7	-	-	-	-	-	-	-	-
6	13.5	13.2	12.5	12.4	12.1	11.9	-	-	-	-	-	-
7	12.8	12.8	12.2	12.1	11.8	11.7	11.1	10.8	-	-	-	-
8	12.2	12.3	11.9	11.8	11.5	11.4	10.9	10.6	10.5	10.2	-	-
9	11.5	11.8	11.6	11.5	11.3	11.2	10.7	10.5	10.4	10.1	9.8	-
10	10.9	11.3	11.1	10.9	11.0	10.9	10.5	10.3	10.2	9.9	9.7	9.2
12	9.9	10.2	10.3	9.7	10.4	10.0	10.1	9.8	9.8	9.5	9.4	9.0
14	9.0	9.5	9.5	8.4	9.7	9.1	9.5	9.2	9.4	9.2	9.0	8.7
16	8.2	8.7	8.7	7.7	9.0	8.1	9.0	8.4	8.9	8.6	8.7	8.4
18	7.6	8.0	7.8	6.9	8.3	7.4	8.5	7.7	8.5	8.0	8.3	7.9
20	7.0	7.5	6.9	6.1	7.6	6.8	7.9	7.1	8.1	7.4	8.0	7.5
22	6.5	7.0	6.3	5.5	6.9	6.1	7.4	6.6	7.6	6.9	7.6	7.0
24	6.2	6.6	5.8	5.1	6.3	5.5	6.8	6.0	7.2	6.4	7.3	6.6
26	-	6.2	5.4	4.7	5.9	5.2	6.3	5.5	6.7	5.9	6.9	6.1
28	-	5.8	4.9	4.3	5.5	4.8	5.9	5.0	6.3	5.5	6.5	5.7
30	-	-	4.6	4.0	5.1	4.4	5.5	4.7	5.8	5.0	6.2	5.3
32	-	-	4.3	3.7	4.8	4.1	5.1	4.4	5.5	4.7	5.8	4.9
34	-	-	4.0	3.5	4.5	3.9	4.8	4.0	5.2	4.4	5.4	4.4
36	-	-	-	-	4.3	3.7	4.5	3.7	4.9	4.1	5.1	4.2
38	-	-	-	-	4.0	3.4	4.2	3.5	4.5	3.8	4.8	3.9
40	-	-	-	-	-	-	4.0	3.3	4.3	3.6	4.5	3.6
42	-	-	-	-	-	-	3.7	3.1	4.1	3.4	4.2	3.4
44	-	-	-	-	-	-	-	-	3.9	3.2	3.9	3.1
46	-	-	-	-	-	-	-	-	3.7	3.1	3.7	2.9
48	-	-	-	-	-	-	-	-	-	-	3.5	2.8
50	-	-	-	-	-	-	-	-	-	-	3.3	2.6
θ	80~26	80~25	79~15	79~18	79~16	79~18	79~16	79~21	79~16	79~21	78~17	78~23
掛数	2	2	2	2	2	2	2	2	2	2	2	2
LK	1	7	13	14	20	21	28	29	36	37	45	46

ブーム長さ構成(%)

T1	0	0	0	0	0	0	0	0	0	0	0	0
T2	0	0	0	0	0	0	0	0	0	0	0	0
T3	0	0	0	0	0	0	0	0	0	0	0	0
T4	0	0	0	0	0	0	0	0	45	45	90	100
T5	0	0	0	0	45	45	90	100	90	100	90	100
T6	0	45	90	100	90	100	90	100	90	100	90	100

LK:ブーム伸縮コード

作業半径 (m)	メインブーム長さ (m)											
	42.1	44.2	46.4	49.2	50.6	53.5	54.9	58.5	59.1	62.7	63.4	67.8
10	9.3	-	-	-	-	-	-	-	-	-	-	-
12	9.1	8.6	8.6	-	-	-	-	-	-	-	-	-
14	8.8	8.4	8.4	7.9	8.1	7.6	7.7	-	-	-	-	-
16	8.5	8.1	8.1	7.7	7.9	7.4	7.6	6.9	7.2	6.1	6.5	-
18	8.2	7.9	7.9	7.5	7.7	7.2	7.4	6.8	7.0	6.1	6.5	5.2
20	7.9	7.5	7.6	7.3	7.5	7.1	7.2	6.7	6.9	6.1	6.5	5.2
22	7.6	7.1	7.4	6.9	7.2	6.9	7.0	6.5	6.7	6.1	6.3	5.2
24	7.3	6.7	7.1	6.6	7.0	6.6	6.8	6.4	6.6	6.0	6.2	5.2
26	7.0	6.3	6.9	6.2	6.8	6.2	6.6	6.1	6.4	5.9	6.1	5.2
28	6.7	6.0	6.6	5.9	6.6	5.9	6.4	5.9	6.2	5.8	6.0	5.2
30	6.3	5.6	6.3	5.5	6.4	5.6	6.3	5.6	6.1	5.5	5.9	5.1
32	6.0	5.2	6.0	5.2	6.1	5.3	6.1	5.3	5.9	5.3	5.7	5.1
34	5.7	4.8	5.7	4.8	5.8	5.0	5.9	5.0	5.8	5.0	5.6	5.0
36	5.4	4.5	5.3	4.4	5.5	4.6	5.6	4.7	5.4	4.8	4.8	4.5
38	5.1	4.2	5.0	4.1	5.2	4.3	5.2	4.4	4.6	4.5	4.1	3.8
40	4.8	3.9	4.7	3.7	4.9	4.0	4.6	4.1	4.0	3.9	3.5	3.2
42	4.6	3.7	4.4	3.4	4.4	3.7	4.0	3.8	3.4	3.3	2.9	2.6
44	4.3	3.5	4.2	3.2	3.9	3.4	3.4	3.3	2.9	2.8	2.3	2.2
46	4.0	3.2	3.9	3.0	3.4	3.2	3.0	2.8	2.4	2.3	1.9	1.7
48	3.8	3.0	3.4	2.8	3.0	2.9	2.5	2.4	1.9	1.9	1.4	1.3
50	3.4	2.8	3.0	2.5	2.6	2.5	2.1	2.0	1.6	1.5	1.0	-
54	2.7	2.6	2.3	2.2	1.9	1.8	1.4	1.3	-	-	-	-
58	-	-	1.8	1.7	1.3	1.2	-	-	-	-	-	-
θ	78~17	77~23	77~17	76~24	76~27	77~31	77~39	76~42	76~47	77~49	77~50	76~54
掛数	2	2	2	2	2	2	2	2	2	2	2	2
LK	54	55	62	63	68	69	73	74	76	77	78	79

単位:t

LK:ブーム伸縮コード

ブーム長さ構成(%)

T1	0	0	0	0	0	0	0	0	45	45	90	100
T2	0	0	0	0	0	0	0	0	0	0	0	0
T3	0	0	0	0	0	0	0	0	0	0	0	0
T4	0	0	0	0	0	0	0	0	45	45	90	100
T5	0	0	0	0	45	45	90	100	90	100	90	100
T6	0	45	90	100	90	100	90	100	90	100	90	100

単位:t

補助ジブ定格総荷重表

DZ-0678-129

ジブ長さ：17.0m
ジブオフセット角度：20°

アウトリガ張出幅：8.2m
カウンタウエイト：34.0t

作業半径 (m)	メインブーム長さ (m)											
	12.4	16.6	20.9	21.4	25.1	25.6	29.4	30.6	33.6	34.9	37.9	39.9
9	9.6	-	-	-	-	-	-	-	-	-	-	-
10	9.2	9.3	-	-	-	-	-	-	-	-	-	-
12	8.4	8.6	8.5	8.5	8.5	8.5	-	-	-	-	-	-
14	7.8	8.0	8.0	7.6	8.0	7.8	7.9	7.8	7.9	-	-	-
16	7.3	7.5	7.5	6.9	7.6	7.1	7.6	7.2	7.5	7.3	7.4	7.2
18	6.8	7.0	7.0	6.2	7.1	6.5	7.2	6.7	7.2	6.8	7.1	6.8
20	6.4	6.7	6.5	5.7	6.7	6.0	6.8	6.2	6.9	6.3	6.8	6.4
22	6.1	6.3	6.0	5.2	6.3	5.5	6.4	5.8	6.6	6.0	6.6	6.0
24	5.9	6.0	5.5	4.8	5.9	5.2	6.1	5.4	6.2	5.6	6.3	5.7
26	-	5.8	5.1	4.4	5.4	4.8	5.7	5.1	5.9	5.2	6.0	5.4
28	-	5.5	4.8	4.1	5.1	4.5	5.4	4.8	5.6	5.0	5.8	5.1
30	-	-	4.5	3.9	4.8	4.2	5.1	4.5	5.4	4.7	5.5	4.8
32	-	-	4.2	3.6	4.6	4.0	4.8	4.2	5.1	4.5	5.3	4.6
34	-	-	4.0	3.5	4.3	3.7	4.6	4.0	4.8	4.2	5.0	4.4
36	-	-	-	-	4.2	3.6	4.4	3.7	4.6	4.0	4.8	4.2
38	-	-	-	-	4.0	3.4	4.1	3.5	4.4	3.8	4.6	3.9
40	-	-	-	-	-	-	3.9	3.3	4.2	3.6	4.4	3.7
42	-	-	-	-	-	-	3.7	3.1	4.1	3.3	4.2	3.5
44	-	-	-	-	-	-	-	3.9	3.2	4.0	3.2	3.2
46	-	-	-	-	-	-	-	3.7	3.0	3.8	3.0	3.0
48	-	-	-	-	-	-	-	-	-	3.6	2.8	2.8
50	-	-	-	-	-	-	-	-	-	3.4	2.6	2.6
θ	79~37	79~34	77~23	77~25	78~22	79~24	77~22	77~27	78~21	76~26	77~21	77~28
掛数	2	2	2	2	2	2	2	2	2	2	2	2
LK	1	7	13	14	20	21	28	29	36	37	45	46
ブーム長さ構成(%)												
T1	0	0	0	0	0	0	0	0	0	0	0	0
T2	0	0	0	0	0	0	0	0	0	0	0	0
T3	0	0	0	0	0	0	0	0	0	0	0	0
T4	0	0	0	0	0	0	0	0	45	45	90	100
T5	0	0	0	0	45	45	90	100	90	100	90	100
T6	0	45	90	100	90	100	90	100	90	100	90	100

単位:t

LK:ブーム伸縮コード

作業半径 (m)	メインブーム長さ (m)											
	42.1	44.2	46.4	49.2	50.6	53.5	54.9	58.5	59.1	62.7	63.4	67.8
18	7.0	6.8	6.9	-	-	-	-	-	-	-	-	-
20	6.8	6.5	6.6	6.4	6.6	-	-	-	-	-	-	-
22	6.5	6.1	6.4	6.1	6.4	6.1	6.2	5.9	6.1	-	-	-
24	6.3	5.8	6.2	5.8	6.2	5.8	6.1	5.8	5.9	5.6	5.7	-
26	6.1	5.5	6.0	5.5	6.0	5.6	5.9	5.6	5.8	5.5	5.6	5.1
28	5.9	5.2	5.9	5.3	5.8	5.3	5.7	5.3	5.6	5.3	5.5	5.1
30	5.6	5.0	5.7	5.1	5.7	5.1	5.6	5.1	5.5	5.1	5.3	5.0
32	5.4	4.7	5.5	4.8	5.5	4.9	5.5	4.9	5.4	4.9	5.2	4.9
34	5.2	4.5	5.3	4.6	5.3	4.7	5.3	4.7	5.3	4.8	5.1	4.9
36	5.0	4.3	5.1	4.4	5.2	4.5	5.2	4.6	5.2	4.6	5.1	4.8
38	4.8	4.1	4.9	4.1	5.0	4.3	5.0	4.4	5.1	4.4	5.0	4.7
40	4.6	3.9	4.7	3.8	4.8	4.0	4.9	4.2	4.8	4.2	4.4	4.1
42	4.4	3.7	4.5	3.6	4.6	3.8	4.6	3.9	4.1	4.0	3.7	3.5
44	4.2	3.5	4.2	3.3	4.4	3.5	4.1	3.7	3.6	3.5	3.1	3.0
46	4.0	3.3	4.0	3.1	3.9	3.3	3.5	3.4	3.0	3.0	2.6	2.5
48	3.8	3.1	3.7	2.9	3.4	3.1	3.0	3.0	2.5	2.5	2.1	2.0
50	3.7	2.9	3.4	2.7	3.0	2.9	2.6	2.5	2.1	2.1	1.7	1.6
54	2.9	2.6	2.6	2.2	2.2	2.2	1.8	1.7	1.3	1.3	-	-
58	-	-	1.9	1.9	1.5	1.5	1.1	1.1	-	-	-	-
θ	76~21	76~27	77~21	76~28	76~21	75~28	75~21	76~19	76~21	75~19	75~21	75~29
掛数	2	2	2	2	2	2	2	2	2	2	2	2
LK	54	55	62	63	68	69	73	74	76	77	78	79
ブーム長さ構成(%)												
T1	0	0	0	0	0	0	0	0	45	45	90	100
T2	0	0	0	0	45	45	90	100	90	100	90	100
T3	45	45	90	100	90	100	90	100	90	100	90	100
T4	90	100	90	100	90	100	90	100	90	100	90	100
T5	90	100	90	100	90	100	90	100	90	100	90	100
T6	90	100	90	100	90	100	90	100	90	100	90	100

単位:t

LK:ブーム伸縮コード

補助ジブ定格総荷重表

DZ-0678-130

ジブ長さ：17.0m
ジブオフセット角度：40°

アウトリガ張出幅：8.2m
カウンタウイト：34.0t

作業半径 (m)	メインブーム長さ (m)											
	12.4	16.6	20.9	21.4	25.1	25.6	29.4	30.6	33.6	34.9	37.9	39.9
14	6.9	6.9	-	-	-	-	-	-	-	-	-	-
16	6.5	6.6	6.6	6.3	6.6	-	-	-	-	-	-	-
18	6.2	6.3	6.3	5.8	6.4	6.0	6.3	6.0	-	-	-	-
20	6.0	6.1	6.0	5.4	6.1	5.5	6.1	5.6	6.1	5.7	6.1	-
22	5.9	5.9	5.6	5.0	5.8	5.2	5.9	5.3	5.9	5.4	5.9	5.4
24	-	5.8	5.3	4.6	5.5	4.8	5.6	5.0	5.7	5.1	5.8	5.1
26	-	5.6	5.0	4.3	5.2	4.6	5.3	4.7	5.5	4.9	5.5	4.9
28	-	-	4.7	4.1	4.9	4.3	5.1	4.5	5.2	4.6	5.3	4.7
30	-	-	4.4	3.9	4.7	4.1	4.9	4.3	5.0	4.4	5.1	4.5
32	-	-	-	-	4.5	3.9	4.7	4.1	4.9	4.3	4.9	4.3
34	-	-	-	-	4.3	3.7	4.5	3.9	4.7	4.1	4.8	4.2
36	-	-	-	-	-	-	4.4	3.7	4.5	3.9	4.6	4.1
38	-	-	-	-	-	-	-	3.5	4.4	3.7	4.5	3.9
40	-	-	-	-	-	-	-	-	4.2	3.6	4.3	3.7
42	-	-	-	-	-	-	-	-	-	3.4	4.2	3.5
44	-	-	-	-	-	-	-	-	-	-	4.0	3.3
46	-	-	-	-	-	-	-	-	-	-	-	3.0
θ	78~54	80~48	78~44	78~46	79~41	76~42	78~44	78~41	76~42	76~39	77~40	76~39
掛数	-	2	2	2	2	2	2	2	2	2	2	2
LK	1	7	13	14	20	21	28	29	36	37	45	46
ブーム長さ構成(%)												
T1	0	0	0	0	0	0	0	0	0	0	0	0
T2	0	0	0	0	0	0	0	0	0	0	0	0
T3	0	0	0	0	0	0	0	0	0	0	0	0
T4	0	0	0	0	0	0	0	0	45	45	90	100
T5	0	0	0	0	45	45	90	100	90	100	90	100
T6	0	45	90	100	90	100	90	100	90	100	90	100

単位:t

LK:ブーム伸縮コード

作業半径 (m)	メインブーム長さ (m)											
	42.1	44.2	46.4	49.2	50.6	53.5	54.9	58.5	59.1	62.7	63.4	67.8
22	5.9	5.4	5.8	-	-	-	-	-	-	-	-	-
24	5.7	5.2	5.7	5.2	5.6	-	-	-	-	-	-	-
26	5.6	5.0	5.5	5.0	5.5	5.0	5.4	5.0	5.3	-	-	-
28	5.4	4.8	5.4	4.8	5.4	4.8	5.3	4.8	5.2	4.8	5.1	-
30	5.2	4.6	5.3	4.6	5.3	4.6	5.2	4.6	5.1	4.6	5.0	4.8
32	5.0	4.4	5.1	4.5	5.1	4.5	5.1	4.5	5.1	4.5	5.0	4.8
34	4.9	4.3	4.9	4.3	5.0	4.4	5.0	4.4	5.0	4.4	4.9	4.7
36	4.7	4.1	4.8	4.2	4.8	4.2	4.9	4.3	4.9	4.3	4.8	4.6
38	4.6	4.0	4.7	4.0	4.7	4.1	4.8	4.1	4.8	4.2	4.7	4.6
40	4.5	3.9	4.6	3.8	4.6	3.9	4.6	4.0	4.7	4.1	4.6	4.5
42	4.3	3.7	4.4	3.6	4.5	3.7	4.5	3.9	4.6	3.9	4.3	4.2
44	4.2	3.5	4.3	3.4	4.3	3.5	4.4	3.7	4.1	3.8	3.7	3.6
46	4.0	3.3	4.0	3.2	4.2	3.3	3.9	3.5	3.5	3.5	3.1	3.0
48	3.9	3.1	3.8	2.9	3.7	3.1	3.4	3.2	3.0	2.9	2.6	2.5
50	-	-	3.5	2.7	3.2	2.9	2.9	2.9	2.5	2.5	2.1	2.0
54	-	-	-	2.3	2.3	2.4	2.0	2.0	1.6	1.6	1.2	1.2
58	-	-	-	-	-	-	1.3	1.3	-	-	-	-
θ	76~38	77~42	77~41	76~38	76~40	75~43	75~38	76~37	76~37	75~42	75~36	75~36
掛数	2	2	2	2	2	2	2	2	2	2	2	2
LK	54	55	62	63	68	69	73	74	76	77	78	79
ブーム長さ構成(%)												
T1	0	0	0	0	0	0	0	0	45	45	90	100
T2	0	0	0	0	45	45	90	100	90	100	90	100
T3	45	45	90	100	90	100	90	100	90	100	90	100
T4	90	100	90	100	90	100	90	100	90	100	90	100
T5	90	100	90	100	90	100	90	100	90	100	90	100
T6	90	100	90	100	90	100	90	100	90	100	90	100

単位:t

LK:ブーム伸縮コード

補助ジブ定格総荷重表

DZ-0678-131

ジブ長さ：17.0m
ジブオフセット角度：0°

アウトリガ張出幅：8.2m
カウンタウエイト：30.9t

作業半径 (m)	メインブーム長さ (m)											
	12.4	16.6	20.9	21.4	25.1	25.6	29.4	30.6	33.6	34.9	37.9	39.9
3	15.0	-	-	-	-	-	-	-	-	-	-	-
3.5	14.8	-	-	-	-	-	-	-	-	-	-	-
4	14.6	14.0	-	-	-	-	-	-	-	-	-	-
4.5	14.3	13.8	-	-	-	-	-	-	-	-	-	-
5	14.0	13.6	12.8	12.7	-	-	-	-	-	-	-	-
6	13.5	13.2	12.5	12.4	12.1	11.9	-	-	-	-	-	-
7	12.8	12.8	12.2	12.1	11.8	11.7	11.1	10.8	-	-	-	-
8	12.2	12.3	11.9	11.8	11.5	11.4	10.9	10.6	10.5	10.2	-	-
9	11.5	11.8	11.6	11.5	11.3	11.2	10.7	10.5	10.4	10.1	9.8	-
10	10.9	11.3	11.1	10.9	11.0	10.9	10.5	10.3	10.2	9.9	9.7	9.2
12	9.9	10.2	10.3	9.7	10.4	10.0	10.1	9.8	9.8	9.5	9.4	9.0
14	9.0	9.5	9.5	8.4	9.7	9.1	9.5	9.2	9.4	9.2	9.0	8.7
16	8.2	8.7	8.7	7.7	9.0	8.1	9.0	8.4	8.9	8.6	8.7	8.4
18	7.6	8.0	7.8	6.9	8.3	7.4	8.5	7.7	8.5	8.0	8.3	7.9
20	7.0	7.5	6.9	6.1	7.6	6.8	7.9	7.1	8.1	7.4	8.0	7.5
22	6.5	7.0	6.3	5.5	6.9	6.1	7.4	6.6	7.6	6.9	7.6	7.0
24	6.2	6.6	5.8	5.1	6.3	5.5	6.8	6.0	7.2	6.4	7.3	6.6
26	-	6.2	5.4	4.7	5.9	5.2	6.3	5.5	6.7	5.9	6.9	6.1
28	-	5.8	4.9	4.3	5.5	4.8	5.9	5.0	6.3	5.5	6.5	5.7
30	-	-	4.6	4.0	5.1	4.4	5.5	4.7	5.8	5.0	6.2	5.3
32	-	-	4.3	3.7	4.8	4.1	5.1	4.4	5.5	4.7	5.8	4.9
34	-	-	4.0	3.5	4.5	3.9	4.8	4.0	5.2	4.4	5.4	4.4
36	-	-	-	-	4.3	3.7	4.5	3.7	4.9	4.1	5.1	4.2
38	-	-	-	-	4.0	3.4	4.2	3.5	4.5	3.8	4.8	3.9
40	-	-	-	-	-	-	4.0	3.3	4.3	3.6	4.5	3.6
42	-	-	-	-	-	-	3.7	3.1	4.1	3.4	4.2	3.4
44	-	-	-	-	-	-	-	-	3.9	3.2	3.9	3.1
46	-	-	-	-	-	-	-	-	3.7	3.1	3.7	2.9
48	-	-	-	-	-	-	-	-	-	-	3.5	2.8
50	-	-	-	-	-	-	-	-	-	-	3.3	2.6
θ	80~26	80~25	79~15	79~18	79~16	79~18	79~16	79~21	79~16	79~21	78~17	78~23
掛数	2	2	2	2	2	2	2	2	2	2	2	2
LK	1	7	13	14	20	21	28	29	36	37	45	46

ブーム長さ構成(%)

	T1	T2	T3	T4	T5	T6
T1	0	0	0	0	0	0
T2	0	0	0	0	0	0
T3	0	0	0	0	0	0
T4	0	0	0	0	0	0
T5	0	0	0	0	45	45
T6	0	45	90	100	90	100

単位:t

LK:ブーム伸縮コード

作業半径 (m)	メインブーム長さ (m)											
	42.1	44.2	46.4	49.2	50.6	53.5	54.9	58.5	59.1	62.7	63.4	67.8
10	9.3	-	-	-	-	-	-	-	-	-	-	-
12	9.1	8.6	8.6	-	-	-	-	-	-	-	-	-
14	8.8	8.4	8.4	7.9	8.1	7.6	7.7	-	-	-	-	-
16	8.5	8.1	8.1	7.7	7.9	7.4	7.6	6.9	7.2	6.1	6.5	-
18	8.2	7.9	7.9	7.5	7.7	7.2	7.4	6.8	7.0	6.1	6.5	5.2
20	7.9	7.5	7.6	7.3	7.5	7.1	7.2	6.7	6.9	6.1	6.5	5.2
22	7.6	7.1	7.4	6.9	7.2	6.9	7.0	6.5	6.7	6.1	6.3	5.2
24	7.3	6.7	7.1	6.6	7.0	6.6	6.8	6.4	6.6	6.0	6.2	5.2
26	7.0	6.3	6.9	6.2	6.8	6.2	6.6	6.1	6.4	5.9	6.1	5.2
28	6.7	6.0	6.6	5.9	6.6	5.9	6.4	5.9	6.2	5.8	6.0	5.2
30	6.3	5.6	6.3	5.5	6.4	5.6	6.3	5.6	6.1	5.5	5.9	5.1
32	6.0	5.2	6.0	5.2	6.1	5.3	6.1	5.3	5.9	5.3	5.6	5.1
34	5.7	4.8	5.7	4.8	5.8	5.0	5.9	5.0	5.5	5.0	4.8	4.4
36	5.4	4.5	5.3	4.4	5.5	4.6	5.3	4.7	4.7	4.5	4.0	3.7
38	5.1	4.2	5.0	4.1	5.0	4.3	4.6	4.4	4.0	3.9	3.4	3.1
40	4.8	3.9	4.7	3.7	4.4	4.0	3.9	3.8	3.4	3.3	2.8	2.5
42	4.6	3.7	4.3	3.4	3.8	3.7	3.4	3.3	2.8	2.7	2.3	2.0
44	4.2	3.5	3.8	3.2	3.3	3.3	2.9	2.8	2.3	2.2	1.8	1.5
46	3.7	3.2	3.3	3.0	2.9	2.8	2.4	2.3	1.9	1.8	1.3	1.1
48	3.3	3.0	2.9	2.8	2.4	2.4	2.0	1.9	1.4	1.4	-	-
50	2.9	2.8	2.6	2.5	2.1	2.0	1.6	1.5	1.1	-	-	-
54	2.3	2.2	1.9	1.8	1.4	1.4	-	-	-	-	-	-
58	-	-	1.4	1.3	-	-	-	-	-	-	-	-
θ	78~17	77~23	77~17	76~24	76~34	77~37	77~43	76~46	76~47	77~51	77~53	76~55
掛数	2	2	2	2	2	2	2	2	2	2	2	2
LK	54	55	62	63	68	69	73	74	76	77	78	79

ブーム長さ構成(%)

	T1	T2	T3	T4	T5	T6
T1	0	0	0	0	0	0
T2	0	0	0	0	45	45
T3	45	45	90	100	90	100
T4	90	100	90	100	90	100
T5	90	100	90	100	90	100
T6	90	100	90	100	90	100

単位:t

LK:ブーム伸縮コード

補助ジブ定格総荷重表

DZ-0678-132

ジブ長さ：17.0m
ジブオフセット角度：20°

アウトリガ張出幅：8.2m
カウンタウイト：30.9t

作業半径 (m)	メインブーム長さ (m)											
	12.4	16.6	20.9	21.4	25.1	25.6	29.4	30.6	33.6	34.9	37.9	39.9
9	9.6	-	-	-	-	-	-	-	-	-	-	-
10	9.2	9.3	-	-	-	-	-	-	-	-	-	-
12	8.4	8.6	8.5	8.5	8.5	8.5	-	-	-	-	-	-
14	7.8	8.0	8.0	7.6	8.0	7.8	7.9	7.8	7.9	-	-	-
16	7.3	7.5	7.5	6.9	7.6	7.1	7.6	7.2	7.5	7.3	7.4	7.2
18	6.8	7.0	7.0	6.2	7.1	6.5	7.2	6.7	7.2	6.8	7.1	6.8
20	6.4	6.7	6.5	5.7	6.7	6.0	6.8	6.2	6.9	6.3	6.8	6.4
22	6.1	6.3	6.0	5.2	6.3	5.5	6.4	5.8	6.6	6.0	6.6	6.0
24	5.9	6.0	5.5	4.8	5.9	5.2	6.1	5.4	6.2	5.6	6.3	5.7
26	-	5.8	5.1	4.4	5.4	4.8	5.7	5.1	5.9	5.2	6.0	5.4
28	-	5.5	4.8	4.1	5.1	4.5	5.4	4.8	5.6	5.0	5.8	5.1
30	-	-	4.5	3.9	4.8	4.2	5.1	4.5	5.4	4.7	5.5	4.8
32	-	-	4.2	3.6	4.6	4.0	4.8	4.2	5.1	4.5	5.3	4.6
34	-	-	4.0	3.5	4.3	3.7	4.6	4.0	4.8	4.2	5.0	4.4
36	-	-	-	-	4.2	3.6	4.4	3.7	4.6	4.0	4.8	4.2
38	-	-	-	-	4.0	3.4	4.1	3.5	4.4	3.8	4.6	3.9
40	-	-	-	-	-	-	3.9	3.3	4.2	3.6	4.4	3.7
42	-	-	-	-	-	-	3.7	3.1	4.1	3.3	4.2	3.5
44	-	-	-	-	-	-	-	3.9	3.2	4.0	3.2	3.2
46	-	-	-	-	-	-	-	3.7	3.0	3.8	3.0	3.0
48	-	-	-	-	-	-	-	-	-	3.6	2.8	2.8
50	-	-	-	-	-	-	-	-	-	3.4	2.6	2.6
θ	79~37	79~34	77~23	77~25	78~22	79~24	77~22	77~27	78~21	76~26	77~21	77~28
掛数	2	2	2	2	2	2	2	2	2	2	2	2
LK	1	7	13	14	20	21	28	29	36	37	45	46
ブーム長さ構成(%)												
T1	0	0	0	0	0	0	0	0	0	0	0	0
T2	0	0	0	0	0	0	0	0	0	0	0	0
T3	0	0	0	0	0	0	0	0	0	0	0	0
T4	0	0	0	0	0	0	0	0	45	45	90	100
T5	0	0	0	0	45	45	90	100	90	100	90	100
T6	0	45	90	100	90	100	90	100	90	100	90	100

単位:t

LK:ブーム伸縮コード

作業半径 (m)	メインブーム長さ (m)											
	42.1	44.2	46.4	49.2	50.6	53.5	54.9	58.5	59.1	62.7	63.4	67.8
18	7.0	6.8	6.9	-	-	-	-	-	-	-	-	-
20	6.8	6.5	6.6	6.4	6.6	-	-	-	-	-	-	-
22	6.5	6.1	6.4	6.1	6.4	6.1	6.2	5.9	6.1	-	-	-
24	6.3	5.8	6.2	5.8	6.2	5.8	6.1	5.8	5.9	5.6	5.7	-
26	6.1	5.5	6.0	5.5	6.0	5.6	5.9	5.6	5.8	5.5	5.6	5.1
28	5.9	5.2	5.9	5.3	5.8	5.3	5.7	5.3	5.6	5.3	5.5	5.1
30	5.6	5.0	5.7	5.1	5.7	5.1	5.6	5.1	5.5	5.1	5.3	5.0
32	5.4	4.7	5.5	4.8	5.5	4.9	5.5	4.9	5.4	4.9	5.2	4.9
34	5.2	4.5	5.3	4.6	5.3	4.7	5.3	4.7	5.3	4.8	5.1	4.9
36	5.0	4.3	5.1	4.4	5.2	4.5	5.2	4.6	5.2	4.6	5.1	4.8
38	4.8	4.1	4.9	4.1	5.0	4.3	5.0	4.4	4.9	4.4	4.4	4.1
40	4.6	3.9	4.7	3.8	4.8	4.0	4.7	4.2	4.2	4.1	3.7	3.4
42	4.4	3.7	4.5	3.6	4.4	3.8	4.1	3.9	3.6	3.5	3.1	2.8
44	4.2	3.5	4.2	3.3	3.9	3.5	3.5	3.4	3.0	3.0	2.6	2.3
46	4.0	3.3	3.8	3.1	3.4	3.3	3.0	2.9	2.5	2.4	2.1	1.9
48	3.6	3.1	3.3	2.9	2.9	2.9	2.5	2.5	2.0	2.0	1.6	1.5
50	3.2	2.9	2.9	2.7	2.5	2.5	2.1	2.0	1.6	1.6	1.2	1.1
54	2.4	2.4	2.1	2.1	1.7	1.7	1.4	1.3	-	-	-	-
58	-	-	1.5	1.5	1.1	1.1	-	-	-	-	-	-
θ	76~21	76~27	77~21	76~28	76~31	75~35	75~43	76~46	76~51	75~53	75~53	75~56
掛数	2	2	2	2	2	2	2	2	2	2	2	2
LK	54	55	62	63	68	69	73	74	76	77	78	79
ブーム長さ構成(%)												
T1	0	0	0	0	0	0	0	0	45	45	90	100
T2	0	0	0	0	45	45	90	100	90	100	90	100
T3	45	45	90	100	90	100	90	100	90	100	90	100
T4	90	100	90	100	90	100	90	100	90	100	90	100
T5	90	100	90	100	90	100	90	100	90	100	90	100
T6	90	100	90	100	90	100	90	100	90	100	90	100

単位:t

LK:ブーム伸縮コード

補助ジブ定格総荷重表

DZ-0678-133

ジブ長さ：17.0m
ジブオフセット角度：40°

アウトリガ張出幅：8.2m
カウンタウイト：30.9t

作業半径 (m)	メインブーム長さ (m)											
	12.4	16.6	20.9	21.4	25.1	25.6	29.4	30.6	33.6	34.9	37.9	39.9
14	6.9	6.9	-	-	-	-	-	-	-	-	-	-
16	6.5	6.6	6.6	6.3	6.6	-	-	-	-	-	-	-
18	6.2	6.3	6.3	5.8	6.4	6.0	6.3	6.0	-	-	-	-
20	6.0	6.1	6.0	5.4	6.1	5.5	6.1	5.6	6.1	5.7	6.1	-
22	5.9	5.9	5.6	5.0	5.8	5.2	5.9	5.3	5.9	5.4	5.9	5.4
24	-	5.8	5.3	4.6	5.5	4.8	5.6	5.0	5.7	5.1	5.8	5.1
26	-	5.6	5.0	4.3	5.2	4.6	5.3	4.7	5.5	4.9	5.5	4.9
28	-	-	4.7	4.1	4.9	4.3	5.1	4.5	5.2	4.6	5.3	4.7
30	-	-	4.4	3.9	4.7	4.1	4.9	4.3	5.0	4.4	5.1	4.5
32	-	-	-	-	4.5	3.9	4.7	4.1	4.9	4.3	4.9	4.3
34	-	-	-	-	4.3	3.7	4.5	3.9	4.7	4.1	4.8	4.2
36	-	-	-	-	-	-	4.4	3.7	4.5	3.9	4.6	4.1
38	-	-	-	-	-	-	-	3.5	4.4	3.7	4.5	3.9
40	-	-	-	-	-	-	-	-	4.2	3.6	4.3	3.7
42	-	-	-	-	-	-	-	-	-	3.4	4.2	3.5
44	-	-	-	-	-	-	-	-	-	-	4.0	3.3
46	-	-	-	-	-	-	-	-	-	-	-	3.0
θ	78~54	80~48	78~44	78~46	79~41	76~42	78~44	78~41	76~42	76~39	77~40	76~39
掛数	-	2	2	2	2	2	2	2	2	2	2	2
LK	1	7	13	14	20	21	28	29	36	37	45	46
ブーム長さ構成 (%)												
T1	0	0	0	0	0	0	0	0	0	0	0	0
T2	0	0	0	0	0	0	0	0	0	0	0	0
T3	0	0	0	0	0	0	0	0	0	0	0	0
T4	0	0	0	0	0	0	0	0	45	45	90	100
T5	0	0	0	0	45	45	90	100	90	100	90	100
T6	0	45	90	100	90	100	90	100	90	100	90	100

LK:ブーム伸縮コード

単位:t

作業半径 (m)	メインブーム長さ (m)											
	42.1	44.2	46.4	49.2	50.6	53.5	54.9	58.5	59.1	62.7	63.4	67.8
22	5.9	5.4	5.8	-	-	-	-	-	-	-	-	-
24	5.7	5.2	5.7	5.2	5.6	-	-	-	-	-	-	-
26	5.6	5.0	5.5	5.0	5.5	5.0	5.4	5.0	5.3	-	-	-
28	5.4	4.8	5.4	4.8	5.4	4.8	5.3	4.8	5.2	4.8	5.1	-
30	5.2	4.6	5.3	4.6	5.3	4.6	5.2	4.6	5.1	4.6	5.0	4.8
32	5.0	4.4	5.1	4.5	5.1	4.5	5.1	4.5	5.1	4.5	5.0	4.8
34	4.9	4.3	4.9	4.3	5.0	4.4	5.0	4.4	5.0	4.4	4.9	4.7
36	4.7	4.1	4.8	4.2	4.8	4.2	4.9	4.3	4.9	4.3	4.8	4.6
38	4.6	4.0	4.7	4.0	4.7	4.1	4.8	4.1	4.8	4.2	4.7	4.6
40	4.5	3.9	4.6	3.8	4.6	3.9	4.6	4.0	4.7	4.1	4.4	4.2
42	4.3	3.7	4.4	3.6	4.5	3.7	4.5	3.9	4.1	3.9	3.8	3.6
44	4.2	3.5	4.3	3.4	4.3	3.5	4.0	3.7	3.5	3.5	3.1	3.0
46	4.0	3.3	4.0	3.2	3.7	3.3	3.4	3.4	3.0	2.9	2.6	2.5
48	3.7	3.1	3.5	2.9	3.2	3.1	2.9	2.9	2.5	2.4	2.1	2.0
50	-	-	3.1	2.7	2.7	2.7	2.4	2.4	2.0	2.0	1.6	1.5
54	-	-	-	2.2	1.9	1.9	1.6	1.6	1.2	1.2	-	-
θ	76~38	77~42	77~41	76~38	76~40	75~43	75~45	76~48	76~49	75~51	75~56	75~58
掛数	2	2	2	2	2	2	2	2	2	2	2	2
LK	54	55	62	63	68	69	73	74	76	77	78	79
ブーム長さ構成 (%)												
T1	0	0	0	0	0	0	0	0	45	45	90	100
T2	0	0	0	0	45	45	90	100	90	100	90	100
T3	45	45	90	100	90	100	90	100	90	100	90	100
T4	90	100	90	100	90	100	90	100	90	100	90	100
T5	90	100	90	100	90	100	90	100	90	100	90	100
T6	90	100	90	100	90	100	90	100	90	100	90	100

LK:ブーム伸縮コード

単位:t

ジブ長さ：17.0m
ジブオフセット角度：0°

アウトリガ張出幅：8.2m
カウンタウエイト：25.2t

作業半径 (m)	メインブーム長さ (m)											
	12.4	16.6	20.9	21.4	25.1	25.6	29.4	30.6	33.6	34.9	37.9	39.9
3	15.0	-	-	-	-	-	-	-	-	-	-	-
3.5	14.8	-	-	-	-	-	-	-	-	-	-	-
4	14.6	14.0	-	-	-	-	-	-	-	-	-	-
4.5	14.3	13.8	-	-	-	-	-	-	-	-	-	-
5	14.0	13.6	12.8	12.7	-	-	-	-	-	-	-	-
6	13.5	13.2	12.5	12.4	12.1	11.9	-	-	-	-	-	-
7	12.8	12.8	12.2	12.1	11.8	11.7	11.1	10.8	-	-	-	-
8	12.2	12.3	11.9	11.8	11.5	11.4	10.9	10.6	10.5	10.2	-	-
9	11.5	11.8	11.6	11.5	11.3	11.2	10.7	10.5	10.4	10.1	9.8	-
10	10.9	11.3	11.1	10.9	11.0	10.9	10.5	10.3	10.2	9.9	9.7	9.2
12	9.9	10.2	10.3	9.7	10.4	10.0	10.1	9.8	9.8	9.5	9.4	9.0
14	9.0	9.5	9.5	8.4	9.7	9.1	9.5	9.2	9.4	9.2	9.0	8.7
16	8.2	8.7	8.7	7.7	9.0	8.1	9.0	8.4	8.9	8.6	8.7	8.4
18	7.6	8.0	7.8	6.9	8.3	7.4	8.5	7.7	8.5	8.0	8.3	7.9
20	7.0	7.5	6.9	6.1	7.6	6.8	7.9	7.1	8.1	7.4	8.0	7.5
22	6.5	7.0	6.3	5.5	6.9	6.1	7.4	6.6	7.6	6.9	7.6	7.0
24	6.2	6.6	5.8	5.1	6.3	5.5	6.8	6.0	7.2	6.4	7.3	6.6
26	-	6.2	5.4	4.7	5.9	5.2	6.3	5.5	6.7	5.9	6.9	6.1
28	-	5.8	4.9	4.3	5.5	4.8	5.9	5.0	6.3	5.5	6.5	5.7
30	-	-	4.6	4.0	5.1	4.4	5.5	4.7	5.8	5.0	6.2	5.3
32	-	-	4.3	3.7	4.8	4.1	5.1	4.4	5.5	4.7	5.8	4.9
34	-	-	4.0	3.5	4.5	3.9	4.8	4.0	5.2	4.4	5.4	4.4
36	-	-	-	-	4.3	3.7	4.5	3.7	4.9	4.1	5.1	4.2
38	-	-	-	-	4.0	3.4	4.2	3.5	4.5	3.8	4.8	3.9
40	-	-	-	-	-	-	4.0	3.3	4.3	3.6	4.5	3.6
42	-	-	-	-	-	-	3.7	3.1	4.1	3.4	4.1	3.4
44	-	-	-	-	-	-	-	-	3.9	3.2	3.7	3.1
46	-	-	-	-	-	-	-	-	3.5	3.1	3.2	2.9
48	-	-	-	-	-	-	-	-	-	-	2.9	2.8
50	-	-	-	-	-	-	-	-	-	-	2.5	2.5
θ	80~26	80~25	79~15	79~18	79~16	79~18	79~16	79~21	79~16	79~21	78~17	78~23
掛数	2	2	2	2	2	2	2	2	2	2	2	2
LK	1	7	13	14	20	21	28	29	36	37	45	46

ブーム長さ構成(%)

T1	0	0	0	0	0	0	0	0	0	0	0	0
T2	0	0	0	0	0	0	0	0	0	0	0	0
T3	0	0	0	0	0	0	0	0	0	0	0	0
T4	0	0	0	0	0	0	0	0	45	45	90	100
T5	0	0	0	0	45	45	90	100	90	100	90	100
T6	0	45	90	100	90	100	90	100	90	100	90	100

単位:t

LK:ブーム伸縮コード

作業半径 (m)	メインブーム長さ (m)											
	42.1	44.2	46.4	49.2	50.6	53.5	54.9	58.5	59.1	62.7	63.4	67.8
10	9.3	-	-	-	-	-	-	-	-	-	-	-
12	9.1	8.6	8.6	-	-	-	-	-	-	-	-	-
14	8.8	8.4	8.4	7.9	8.1	7.6	7.7	-	-	-	-	-
16	8.5	8.1	8.1	7.7	7.9	7.4	7.6	6.9	7.2	6.1	6.5	-
18	8.2	7.9	7.9	7.5	7.7	7.2	7.4	6.8	7.0	6.1	6.5	5.2
20	7.9	7.5	7.6	7.3	7.5	7.1	7.2	6.7	6.9	6.1	6.5	5.2
22	7.6	7.1	7.4	6.9	7.2	6.9	7.0	6.5	6.7	6.1	6.3	5.2
24	7.3	6.7	7.1	6.6	7.0	6.6	6.8	6.4	6.6	6.0	6.2	5.2
26	7.0	6.3	6.9	6.2	6.8	6.2	6.6	6.1	6.4	5.9	6.1	5.2
28	6.7	6.0	6.6	5.9	6.6	5.9	6.4	5.9	6.2	5.8	6.0	5.2
30	6.3	5.6	6.3	5.5	6.4	5.6	6.3	5.6	5.8	5.5	5.0	4.6
32	6.0	5.2	6.0	5.2	6.1	5.3	5.7	5.3	4.9	4.7	4.2	3.8
34	5.7	4.8	5.7	4.8	5.3	5.0	4.9	4.7	4.2	3.9	3.4	3.1
36	5.4	4.5	5.1	4.4	4.6	4.5	4.1	4.0	3.5	3.3	2.8	2.4
38	4.8	4.2	4.4	4.1	3.9	3.9	3.5	3.4	2.9	2.7	2.2	1.9
40	4.2	3.9	3.9	3.7	3.4	3.3	2.9	2.8	2.3	2.2	1.7	1.4
42	3.7	3.7	3.3	3.3	2.9	2.8	2.4	2.3	1.8	1.7	1.2	-
44	3.2	3.2	2.9	2.8	2.4	2.3	2.0	1.9	1.4	1.3	-	-
46	2.8	2.8	2.5	2.4	2.0	1.9	1.5	1.4	-	-	-	-
48	2.5	2.4	2.1	2.0	1.6	1.6	1.2	1.1	-	-	-	-
50	2.1	2.1	1.8	1.7	1.3	1.2	-	-	-	-	-	-
54	1.5	1.5	1.2	1.1	-	-	-	-	-	-	-	-
θ	78~17	77~23	77~27	76~32	76~39	77~42	77~46	76~48	76~53	77~55	77~57	76~60
掛数	2	2	2	2	2	2	2	2	2	2	2	2
LK	54	55	62	63	68	69	73	74	76	77	78	79

ブーム長さ構成(%)

T1	0	0	0	0	0	0	0	0	45	45	90	100
T2	0	0	0	0	45	45	90	100	90	100	90	100
T3	45	45	90	100	90	100	90	100	90	100	90	100
T4	90	100	90	100	90	100	90	100	90	100	90	100
T5	90	100	90	100	90	100	90	100	90	100	90	100
T6	90	100	90	100	90	100	90	100	90	100	90	100

単位:t

LK:ブーム伸縮コード

補助ジブ定格総荷重表

DZ-0678-135

ジブ長さ：17.0m
ジブオフセット角度：20°

アウトリガ張出幅：8.2m
カウンタウエイト：25.2t

作業半径 (m)	メインブーム長さ (m)											
	12.4	16.6	20.9	21.4	25.1	25.6	29.4	30.6	33.6	34.9	37.9	39.9
9	9.6	-	-	-	-	-	-	-	-	-	-	-
10	9.2	9.3	-	-	-	-	-	-	-	-	-	-
12	8.4	8.6	8.5	8.5	8.5	8.5	-	-	-	-	-	-
14	7.8	8.0	8.0	7.6	8.0	7.8	7.9	7.8	7.9	-	-	-
16	7.3	7.5	7.5	6.9	7.6	7.1	7.6	7.2	7.5	7.3	7.4	7.2
18	6.8	7.0	7.0	6.2	7.1	6.5	7.2	6.7	7.2	6.8	7.1	6.8
20	6.4	6.7	6.5	5.7	6.7	6.0	6.8	6.2	6.9	6.3	6.8	6.4
22	6.1	6.3	6.0	5.2	6.3	5.5	6.4	5.8	6.6	6.0	6.6	6.0
24	5.9	6.0	5.5	4.8	5.9	5.2	6.1	5.4	6.2	5.6	6.3	5.7
26	-	5.8	5.1	4.4	5.4	4.8	5.7	5.1	5.9	5.2	6.0	5.4
28	-	5.5	4.8	4.1	5.1	4.5	5.4	4.8	5.6	5.0	5.8	5.1
30	-	-	4.5	3.9	4.8	4.2	5.1	4.5	5.4	4.7	5.5	4.8
32	-	-	4.2	3.6	4.6	4.0	4.8	4.2	5.1	4.5	5.3	4.6
34	-	-	4.0	3.5	4.3	3.7	4.6	4.0	4.8	4.2	5.0	4.4
36	-	-	-	-	4.2	3.6	4.4	3.7	4.6	4.0	4.8	4.2
38	-	-	-	-	4.0	3.4	4.1	3.5	4.4	3.8	4.6	3.9
40	-	-	-	-	-	-	3.9	3.3	4.2	3.6	4.4	3.7
42	-	-	-	-	-	-	3.7	3.1	4.1	3.3	4.2	3.5
44	-	-	-	-	-	-	-	-	3.9	3.2	4.0	3.2
46	-	-	-	-	-	-	-	-	3.7	3.0	3.5	3.0
48	-	-	-	-	-	-	-	-	-	-	3.1	2.8
50	-	-	-	-	-	-	-	-	-	-	2.7	2.6
θ	79~37	79~34	77~23	77~25	78~22	79~24	77~22	77~27	78~21	76~26	77~21	77~28
掛数	2	2	2	2	2	2	2	2	2	2	2	2
LK	1	7	13	14	20	21	28	29	36	37	45	46

LK:ブーム伸縮コード

単位:t

作業半径 (m)	メインブーム長さ (m)											
	42.1	44.2	46.4	49.2	50.6	53.5	54.9	58.5	59.1	62.7	63.4	67.8
18	7.0	6.8	6.9	-	-	-	-	-	-	-	-	-
20	6.8	6.5	6.6	6.4	6.6	-	-	-	-	-	-	-
22	6.5	6.1	6.4	6.1	6.4	6.1	6.2	5.9	6.1	-	-	-
24	6.3	5.8	6.2	5.8	6.2	5.8	6.1	5.8	5.9	5.6	5.7	-
26	6.1	5.5	6.0	5.5	6.0	5.6	5.9	5.6	5.8	5.5	5.6	5.1
28	5.9	5.2	5.9	5.3	5.8	5.3	5.7	5.3	5.6	5.3	5.5	5.1
30	5.6	5.0	5.7	5.1	5.7	5.1	5.6	5.1	5.5	5.1	5.3	5.0
32	5.4	4.7	5.5	4.8	5.5	4.9	5.5	4.9	5.4	4.9	5.2	4.9
34	5.2	4.5	5.3	4.6	5.3	4.7	5.3	4.7	5.2	4.8	4.6	4.2
36	5.0	4.3	5.1	4.4	5.2	4.5	5.0	4.6	4.5	4.3	3.8	3.5
38	4.8	4.1	4.9	4.1	4.7	4.3	4.3	4.2	3.8	3.6	3.2	2.9
40	4.6	3.9	4.4	3.8	4.0	4.0	3.7	3.6	3.2	3.0	2.6	2.3
42	4.2	3.7	3.9	3.6	3.5	3.4	3.1	3.0	2.6	2.5	2.1	1.8
44	3.7	3.5	3.4	3.3	3.0	2.9	2.6	2.5	2.1	2.0	1.6	1.3
46	3.2	3.2	2.9	2.9	2.5	2.5	2.1	2.0	1.6	1.6	1.2	-
48	2.8	2.8	2.5	2.4	2.1	2.0	1.7	1.6	1.2	1.2	-	-
50	2.4	2.4	2.1	2.0	1.7	1.7	1.3	1.2	-	-	-	-
54	1.7	1.7	1.4	1.4	1.0	-	-	-	-	-	-	-
θ	76~21	76~27	77~32	76~36	76~38	75~46	75~48	76~50	76~53	75~55	75~57	75~61
掛数	2	2	2	2	2	2	2	2	2	2	2	2
LK	54	55	62	63	68	69	73	74	76	77	78	79

LK:ブーム伸縮コード

単位:t

補助ジブ定格総荷重表

DZ-0678-136

ジブ長さ：17.0m
ジブオフセット角度：40°

アウトリガ張出幅：8.2m
カウンタウイト：25.2t

作業半径 (m)	メインブーム長さ (m)											
	12.4	16.6	20.9	21.4	25.1	25.6	29.4	30.6	33.6	34.9	37.9	39.9
14	6.9	6.9	-	-	-	-	-	-	-	-	-	-
16	6.5	6.6	6.6	6.3	6.6	-	-	-	-	-	-	-
18	6.2	6.3	6.3	5.8	6.4	6.0	6.3	6.0	-	-	-	-
20	6.0	6.1	6.0	5.4	6.1	5.5	6.1	5.6	6.1	5.7	6.1	-
22	5.9	5.9	5.6	5.0	5.8	5.2	5.9	5.3	5.9	5.4	5.9	5.4
24	-	5.8	5.3	4.6	5.5	4.8	5.6	5.0	5.7	5.1	5.8	5.1
26	-	5.6	5.0	4.3	5.2	4.6	5.3	4.7	5.5	4.9	5.5	4.9
28	-	-	4.7	4.1	4.9	4.3	5.1	4.5	5.2	4.6	5.3	4.7
30	-	-	4.4	3.9	4.7	4.1	4.9	4.3	5.0	4.4	5.1	4.5
32	-	-	-	-	4.5	3.9	4.7	4.1	4.9	4.3	4.9	4.3
34	-	-	-	-	4.3	3.7	4.5	3.9	4.7	4.1	4.8	4.2
36	-	-	-	-	-	-	4.4	3.7	4.5	3.9	4.6	4.1
38	-	-	-	-	-	-	-	3.5	4.4	3.7	4.5	3.9
40	-	-	-	-	-	-	-	-	4.2	3.6	4.3	3.7
42	-	-	-	-	-	-	-	-	-	3.4	4.2	3.5
44	-	-	-	-	-	-	-	-	-	-	4.0	3.3
46	-	-	-	-	-	-	-	-	-	-	-	3.0
θ	78~54	80~48	78~44	78~46	79~41	76~42	78~44	78~41	76~42	76~39	77~40	76~39
掛数	-	2	2	2	2	2	2	2	2	2	2	2
LK	1	7	13	14	20	21	28	29	36	37	45	46
ブーム長さ構成 (%)												
T1	0	0	0	0	0	0	0	0	0	0	0	0
T2	0	0	0	0	0	0	0	0	0	0	0	0
T3	0	0	0	0	0	0	0	0	0	0	0	0
T4	0	0	0	0	0	0	0	0	45	45	90	100
T5	0	0	0	0	45	45	90	100	90	100	90	100
T6	0	45	90	100	90	100	90	100	90	100	90	100

LK:ブーム伸縮コード

単位:t

作業半径 (m)	メインブーム長さ (m)											
	42.1	44.2	46.4	49.2	50.6	53.5	54.9	58.5	59.1	62.7	63.4	67.8
22	5.9	5.4	5.8	-	-	-	-	-	-	-	-	-
24	5.7	5.2	5.7	5.2	5.6	-	-	-	-	-	-	-
26	5.6	5.0	5.5	5.0	5.5	5.0	5.4	5.0	5.3	-	-	-
28	5.4	4.8	5.4	4.8	5.4	4.8	5.3	4.8	5.2	4.8	5.1	-
30	5.2	4.6	5.3	4.6	5.3	4.6	5.2	4.6	5.1	4.6	5.0	4.8
32	5.0	4.4	5.1	4.5	5.1	4.5	5.1	4.5	5.1	4.5	5.0	4.8
34	4.9	4.3	4.9	4.3	5.0	4.4	5.0	4.4	5.0	4.4	4.9	4.7
36	4.7	4.1	4.8	4.2	4.8	4.2	4.9	4.3	4.9	4.3	4.7	4.5
38	4.6	4.0	4.7	4.0	4.7	4.1	4.8	4.1	4.5	4.2	4.0	3.7
40	4.5	3.9	4.6	3.8	4.5	3.9	4.2	4.0	3.8	3.7	3.3	3.1
42	4.3	3.7	4.3	3.6	3.9	3.7	3.6	3.6	3.2	3.1	2.7	2.5
44	3.9	3.5	3.7	3.4	3.3	3.0	3.0	2.6	2.6	2.1	1.7	1.5
46	3.4	3.3	3.2	3.2	2.8	2.8	2.5	2.5	2.1	2.1	1.7	1.5
48	2.9	2.9	2.7	2.7	2.4	2.4	2.1	2.0	1.6	1.6	1.2	1.1
50	-	-	2.3	2.3	1.9	1.9	1.6	1.6	1.2	1.2	-	-
54	-	-	-	1.5	1.2	1.2	-	-	-	-	-	-
θ	76~38	77~42	77~41	76~38	76~40	75~43	75~50	76~53	76~53	75~56	75~58	75~60
掛数	2	2	2	2	2	2	2	2	2	2	2	2
LK	54	55	62	63	68	69	73	74	76	77	78	79
ブーム長さ構成 (%)												
T1	0	0	0	0	0	0	0	45	45	90	100	100
T2	0	0	0	0	45	45	90	100	90	100	90	100
T3	45	45	90	100	90	100	90	100	90	100	90	100
T4	90	100	90	100	90	100	90	100	90	100	90	100
T5	90	100	90	100	90	100	90	100	90	100	90	100
T6	90	100	90	100	90	100	90	100	90	100	90	100

LK:ブーム伸縮コード

単位:t

補助ジブ定格総荷重表

DZ-0678-137

ジブ長さ：17.0m
ジブオフセット角度：0°

アウトリガ張出幅：8.2m
カウンタウエイト：22.1t

作業半径 (m)	メインブーム長さ (m)											
	12.4	16.6	20.9	21.4	25.1	25.6	29.4	30.6	33.6	34.9	37.9	39.9
3	15.0	-	-	-	-	-	-	-	-	-	-	-
3.5	14.8	-	-	-	-	-	-	-	-	-	-	-
4	14.6	14.0	-	-	-	-	-	-	-	-	-	-
4.5	14.3	13.8	-	-	-	-	-	-	-	-	-	-
5	14.0	13.6	12.8	12.7	-	-	-	-	-	-	-	-
6	13.5	13.2	12.5	12.4	12.1	11.9	-	-	-	-	-	-
7	12.8	12.8	12.2	12.1	11.8	11.7	11.1	10.8	-	-	-	-
8	12.2	12.3	11.9	11.8	11.5	11.4	10.9	10.6	10.5	10.2	-	-
9	11.5	11.8	11.6	11.5	11.3	11.2	10.7	10.5	10.4	10.1	9.8	-
10	10.9	11.3	11.1	10.9	11.0	10.9	10.5	10.3	10.2	9.9	9.7	9.2
12	9.9	10.2	10.3	9.7	10.4	10.0	10.1	9.8	9.8	9.5	9.4	9.0
14	9.0	9.5	9.5	8.4	9.7	9.1	9.5	9.2	9.4	9.2	9.0	8.7
16	8.2	8.7	8.7	7.7	9.0	8.1	9.0	8.4	8.9	8.6	8.7	8.4
18	7.6	8.0	7.8	6.9	8.3	7.4	8.5	7.7	8.5	8.0	8.3	7.9
20	7.0	7.5	6.9	6.1	7.6	6.8	7.9	7.1	8.1	7.4	8.0	7.5
22	6.5	7.0	6.3	5.5	6.9	6.1	7.4	6.6	7.6	6.9	7.6	7.0
24	6.2	6.6	5.8	5.1	6.3	5.5	6.8	6.0	7.2	6.4	7.3	6.6
26	-	6.2	5.4	4.7	5.9	5.2	6.3	5.5	6.7	5.9	6.9	6.1
28	-	5.8	4.9	4.3	5.5	4.8	5.9	5.0	6.3	5.5	6.5	5.7
30	-	-	4.6	4.0	5.1	4.4	5.5	4.7	5.8	5.0	6.2	5.3
32	-	-	4.3	3.7	4.8	4.1	5.1	4.4	5.5	4.7	5.8	4.9
34	-	-	4.0	3.5	4.5	3.9	4.8	4.0	5.2	4.4	5.4	4.4
36	-	-	-	-	4.3	3.7	4.5	3.7	4.9	4.1	5.1	4.2
38	-	-	-	-	4.0	3.4	4.2	3.5	4.5	3.8	4.6	3.9
40	-	-	-	-	-	-	4.0	3.3	4.3	3.6	4.1	3.6
42	-	-	-	-	-	-	3.7	3.1	3.8	3.4	3.6	3.4
44	-	-	-	-	-	-	-	-	3.4	3.2	3.1	3.1
46	-	-	-	-	-	-	-	-	3.0	3.0	2.8	2.7
48	-	-	-	-	-	-	-	-	-	-	2.4	2.4
50	-	-	-	-	-	-	-	-	-	-	2.1	2.0
θ	80~26	80~25	79~15	79~18	79~16	79~18	79~16	79~21	79~16	79~21	78~17	78~23
掛数	2	2	2	2	2	2	2	2	2	2	2	2
LK	1	7	13	14	20	21	28	29	36	37	45	46

ブーム長さ構成(%)

T1	0	0	0	0	0	0	0	0	0	0	0	0
T2	0	0	0	0	0	0	0	0	0	0	0	0
T3	0	0	0	0	0	0	0	0	0	0	0	0
T4	0	0	0	0	0	0	0	0	45	45	90	100
T5	0	0	0	0	45	45	90	100	90	100	90	100
T6	0	45	90	100	90	100	90	100	90	100	90	100

単位:t

LK:ブーム伸縮コード

作業半径 (m)	メインブーム長さ (m)											
	42.1	44.2	46.4	49.2	50.6	53.5	54.9	58.5	59.1	62.7	63.4	67.8
10	9.3	-	-	-	-	-	-	-	-	-	-	-
12	9.1	8.6	8.6	-	-	-	-	-	-	-	-	-
14	8.8	8.4	8.4	7.9	8.1	7.6	7.7	-	-	-	-	-
16	8.5	8.1	8.1	7.7	7.9	7.4	7.6	6.9	7.2	6.1	6.5	-
18	8.2	7.9	7.9	7.5	7.7	7.2	7.4	6.8	7.0	6.1	6.5	5.2
20	7.9	7.5	7.6	7.3	7.5	7.1	7.2	6.7	6.9	6.1	6.5	5.2
22	7.6	7.1	7.4	6.9	7.2	6.9	7.0	6.5	6.7	6.1	6.3	5.2
24	7.3	6.7	7.1	6.6	7.0	6.6	6.8	6.4	6.6	6.0	6.2	5.2
26	7.0	6.3	6.9	6.2	6.8	6.2	6.6	6.1	6.4	5.9	6.1	5.2
28	6.7	6.0	6.6	5.9	6.6	5.9	6.4	5.9	5.9	5.6	5.1	4.7
30	6.3	5.6	6.3	5.5	6.3	5.6	5.8	5.5	5.0	4.7	4.2	3.8
32	6.0	5.2	5.9	5.2	5.4	5.3	4.9	4.7	4.1	3.9	3.4	3.0
34	5.5	4.8	5.1	4.8	4.6	4.6	4.2	3.9	3.4	3.2	2.7	2.3
36	4.8	4.5	4.4	4.4	3.9	3.9	3.5	3.3	2.8	2.6	2.1	1.7
38	4.2	4.2	3.8	3.8	3.3	3.3	2.9	2.7	2.2	2.0	1.5	1.2
40	3.6	3.6	3.3	3.2	2.8	2.7	2.3	2.2	1.7	1.5	1.0	-
42	3.2	3.1	2.8	2.7	2.3	2.3	1.9	1.8	1.3	1.1	-	-
44	2.7	2.7	2.4	2.3	1.9	1.8	1.4	1.3	-	-	-	-
46	2.3	2.3	2.0	1.9	1.5	1.4	1.1	-	-	-	-	-
48	2.0	2.0	1.6	1.6	1.1	1.1	-	-	-	-	-	-
50	1.7	1.6	1.3	1.2	-	-	-	-	-	-	-	-
54	1.1	1.1	-	-	-	-	-	-	-	-	-	-
θ	78~17	77~23	77~34	76~38	76~42	77~45	77~48	76~52	76~55	77~56	77~58	76~62
掛数	2	2	2	2	2	2	2	2	2	2	2	2
LK	54	55	62	63	68	69	73	74	76	77	78	79

ブーム長さ構成(%)

T1	0	0	0	0	0	0	0	0	45	45	90	100
T2	0	0	0	0	45	45	90	100	90	100	90	100
T3	45	45	90	100	90	100	90	100	90	100	90	100
T4	90	100	90	100	90	100	90	100	90	100	90	100
T5	90	100	90	100	90	100	90	100	90	100	90	100
T6	90	100	90	100	90	100	90	100	90	100	90	100

単位:t

LK:ブーム伸縮コード

補助ジブ定格総荷重表

DZ-0678-138

ジブ長さ：17.0m
ジブオフセット角度：20°

アウトリガ張出幅：8.2m
カウンタウエイト：22.1t

作業半径 (m)	メインブーム長さ (m)											
	12.4	16.6	20.9	21.4	25.1	25.6	29.4	30.6	33.6	34.9	37.9	39.9
9	9.6	-	-	-	-	-	-	-	-	-	-	-
10	9.2	9.3	-	-	-	-	-	-	-	-	-	-
12	8.4	8.6	8.5	8.5	8.5	8.5	-	-	-	-	-	-
14	7.8	8.0	8.0	7.6	8.0	7.8	7.9	7.8	7.9	-	-	-
16	7.3	7.5	7.5	6.9	7.6	7.1	7.6	7.2	7.5	7.3	7.4	7.2
18	6.8	7.0	7.0	6.2	7.1	6.5	7.2	6.7	7.2	6.8	7.1	6.8
20	6.4	6.7	6.5	5.7	6.7	6.0	6.8	6.2	6.9	6.3	6.8	6.4
22	6.1	6.3	6.0	5.2	6.3	5.5	6.4	5.8	6.6	6.0	6.6	6.0
24	5.9	6.0	5.5	4.8	5.9	5.2	6.1	5.4	6.2	5.6	6.3	5.7
26	-	5.8	5.1	4.4	5.4	4.8	5.7	5.1	5.9	5.2	6.0	5.4
28	-	5.5	4.8	4.1	5.1	4.5	5.4	4.8	5.6	5.0	5.8	5.1
30	-	-	4.5	3.9	4.8	4.2	5.1	4.5	5.4	4.7	5.5	4.8
32	-	-	4.2	3.6	4.6	4.0	4.8	4.2	5.1	4.5	5.3	4.6
34	-	-	4.0	3.5	4.3	3.7	4.6	4.0	4.8	4.2	5.0	4.4
36	-	-	-	-	4.2	3.6	4.4	3.7	4.6	4.0	4.8	4.2
38	-	-	-	-	4.0	3.4	4.1	3.5	4.4	3.8	4.6	3.9
40	-	-	-	-	-	-	3.9	3.3	4.2	3.6	4.4	3.7
42	-	-	-	-	-	-	3.7	3.1	4.1	3.3	4.0	3.5
44	-	-	-	-	-	-	-	3.6	3.2	3.5	3.2	3.2
46	-	-	-	-	-	-	-	3.2	3.0	3.0	3.0	3.0
48	-	-	-	-	-	-	-	-	-	2.6	2.6	2.6
50	-	-	-	-	-	-	-	-	-	2.2	2.2	2.2
θ	79~37	79~34	77~23	77~25	78~22	79~24	77~22	77~27	78~21	76~26	77~21	77~28
掛数	2	2	2	2	2	2	2	2	2	2	2	2
LK	1	7	13	14	20	21	28	29	36	37	45	46

LK:ブーム伸縮コード

単位:t

作業半径 (m)	メインブーム長さ (m)											
	42.1	44.2	46.4	49.2	50.6	53.5	54.9	58.5	59.1	62.7	63.4	67.8
18	7.0	6.8	6.9	-	-	-	-	-	-	-	-	-
20	6.8	6.5	6.6	6.4	6.6	-	-	-	-	-	-	-
22	6.5	6.1	6.4	6.1	6.4	6.1	6.2	5.9	6.1	-	-	-
24	6.3	5.8	6.2	5.8	6.2	5.8	6.1	5.8	5.9	5.6	5.7	-
26	6.1	5.5	6.0	5.5	6.0	5.6	5.9	5.6	5.8	5.5	5.6	5.1
28	5.9	5.2	5.9	5.3	5.8	5.3	5.7	5.3	5.6	5.3	5.5	5.1
30	5.6	5.0	5.7	5.1	5.7	5.1	5.6	5.1	5.5	5.1	5.3	5.0
32	5.4	4.7	5.5	4.8	5.5	4.9	5.5	4.9	5.3	4.9	4.6	4.3
34	5.2	4.5	5.3	4.6	5.3	4.7	5.1	4.7	4.5	4.2	3.8	3.5
36	5.0	4.3	5.1	4.4	4.7	4.5	4.4	4.2	3.7	3.5	3.1	2.8
38	4.8	4.1	4.5	4.1	4.1	4.0	3.7	3.6	3.1	2.9	2.5	2.2
40	4.2	3.9	3.9	3.8	3.5	3.4	3.1	3.0	2.6	2.4	1.9	1.7
42	3.6	3.6	3.3	3.3	2.9	2.9	2.5	2.5	2.1	1.9	1.5	1.2
44	3.1	3.1	2.8	2.8	2.4	2.4	2.1	2.0	1.6	1.4	1.0	-
46	2.7	2.7	2.4	2.4	2.0	2.0	1.6	1.6	1.1	1.0	-	-
48	2.3	2.3	2.0	2.0	1.6	1.6	1.2	1.2	-	-	-	-
50	1.9	1.9	1.6	1.6	1.2	1.2	-	-	-	-	-	-
54	1.3	1.3	-	-	-	-	-	-	-	-	-	-
θ	76~21	76~27	77~39	76~42	76~44	75~46	75~50	76~52	76~55	75~57	75~59	75~62
掛数	2	2	2	2	2	2	2	2	2	2	2	2
LK	54	55	62	63	68	69	73	74	76	77	78	79

LK:ブーム伸縮コード

単位:t

補助ジブ定格総荷重表

DZ-0678-139

ジブ長さ：17.0m
ジブオフセット角度：40°

アウトリガ張出幅：8.2m
カウンタウイト：22.1t

作業半径 (m)	メインブーム長さ (m)											
	12.4	16.6	20.9	21.4	25.1	25.6	29.4	30.6	33.6	34.9	37.9	39.9
14	6.9	6.9	-	-	-	-	-	-	-	-	-	-
16	6.5	6.6	6.6	6.3	6.6	-	-	-	-	-	-	-
18	6.2	6.3	6.3	5.8	6.4	6.0	6.3	6.0	-	-	-	-
20	6.0	6.1	6.0	5.4	6.1	5.5	6.1	5.6	6.1	5.7	6.1	-
22	5.9	5.9	5.6	5.0	5.8	5.2	5.9	5.3	5.9	5.4	5.9	5.4
24	-	5.8	5.3	4.6	5.5	4.8	5.6	5.0	5.7	5.1	5.8	5.1
26	-	5.6	5.0	4.3	5.2	4.6	5.3	4.7	5.5	4.9	5.5	4.9
28	-	-	4.7	4.1	4.9	4.3	5.1	4.5	5.2	4.6	5.3	4.7
30	-	-	4.4	3.9	4.7	4.1	4.9	4.3	5.0	4.4	5.1	4.5
32	-	-	-	-	4.5	3.9	4.7	4.1	4.9	4.3	4.9	4.3
34	-	-	-	-	4.3	3.7	4.5	3.9	4.7	4.1	4.8	4.2
36	-	-	-	-	-	-	4.4	3.7	4.5	3.9	4.6	4.1
38	-	-	-	-	-	-	-	3.5	4.4	3.7	4.5	3.9
40	-	-	-	-	-	-	-	-	4.2	3.6	4.3	3.7
42	-	-	-	-	-	-	-	-	-	3.4	4.2	3.5
44	-	-	-	-	-	-	-	-	-	-	3.6	3.3
46	-	-	-	-	-	-	-	-	-	-	-	3.0
θ	78~54	80~48	78~44	78~46	79~41	76~42	78~44	78~41	76~42	76~39	77~40	76~39
掛数	-	2	2	2	2	2	2	2	2	2	2	2
LK	1	7	13	14	20	21	28	29	36	37	45	46
ブーム長さ構成 (%)												
T1	0	0	0	0	0	0	0	0	0	0	0	0
T2	0	0	0	0	0	0	0	0	0	0	0	0
T3	0	0	0	0	0	0	0	0	0	0	0	0
T4	0	0	0	0	0	0	0	0	45	45	90	100
T5	0	0	0	0	45	45	90	100	90	100	90	100
T6	0	45	90	100	90	100	90	100	90	100	90	100

LK:ブーム伸縮コード

単位:t

作業半径 (m)	メインブーム長さ (m)											
	42.1	44.2	46.4	49.2	50.6	53.5	54.9	58.5	59.1	62.7	63.4	67.8
22	5.9	5.4	5.8	-	-	-	-	-	-	-	-	-
24	5.7	5.2	5.7	5.2	5.6	-	-	-	-	-	-	-
26	5.6	5.0	5.5	5.0	5.5	5.0	5.4	5.0	5.3	-	-	-
28	5.4	4.8	5.4	4.8	5.4	4.8	5.3	4.8	5.2	4.8	5.1	-
30	5.2	4.6	5.3	4.6	5.3	4.6	5.2	4.6	5.1	4.6	5.0	4.8
32	5.0	4.4	5.1	4.5	5.1	4.5	5.1	4.5	5.1	4.5	5.0	4.8
34	4.9	4.3	4.9	4.3	5.0	4.4	5.0	4.4	5.0	4.4	4.8	4.5
36	4.7	4.1	4.8	4.2	4.8	4.2	4.9	4.3	4.6	4.3	4.0	3.7
38	4.6	4.0	4.7	4.0	4.6	4.1	4.3	4.1	3.9	3.7	3.3	3.1
40	4.5	3.9	4.3	3.8	4.0	3.9	3.7	3.6	3.2	3.1	2.7	2.4
42	3.9	3.7	3.7	3.6	3.4	3.4	3.1	3.0	2.6	2.5	2.1	1.9
44	3.4	3.4	3.2	3.2	2.8	2.8	2.5	2.5	2.1	2.0	1.6	1.4
46	2.9	2.9	2.7	2.7	2.3	2.3	2.0	2.0	1.6	1.6	1.2	-
48	2.4	2.5	2.2	2.2	1.9	1.9	1.6	1.5	1.2	1.1	-	-
50	-	-	1.8	1.8	1.5	1.5	1.2	1.1	-	-	-	-
54	-	-	-	1.1	-	-	-	-	-	-	-	-
θ	76~38	77~42	77~41	76~38	76~46	75~49	75~50	76~53	76~55	75~58	75~60	75~64
掛数	2	2	2	2	2	2	2	2	2	2	2	2
LK	54	55	62	63	68	69	73	74	76	77	78	79
ブーム長さ構成 (%)												
T1	0	0	0	0	0	0	0	0	45	45	90	100
T2	0	0	0	0	45	45	90	100	90	100	90	100
T3	45	45	90	100	90	100	90	100	90	100	90	100
T4	90	100	90	100	90	100	90	100	90	100	90	100
T5	90	100	90	100	90	100	90	100	90	100	90	100
T6	90	100	90	100	90	100	90	100	90	100	90	100

LK:ブーム伸縮コード

単位:t

補助ジブ定格総荷重表

DZ-0678-140

ジブ長さ：17.0m
ジブオフセット角度：0°

アウトリガ張出幅：8.2m
カウンタウエイト：17.8t

作業半径 (m)	メインブーム長さ (m)											
	12.4	16.6	20.9	21.4	25.1	25.6	29.4	30.6	33.6	34.9	37.9	39.9
3	15.0	-	-	-	-	-	-	-	-	-	-	-
3.5	14.8	-	-	-	-	-	-	-	-	-	-	-
4	14.6	14.0	-	-	-	-	-	-	-	-	-	-
4.5	14.3	13.8	-	-	-	-	-	-	-	-	-	-
5	14.0	13.6	12.8	12.7	-	-	-	-	-	-	-	-
6	13.5	13.2	12.5	12.4	12.1	11.9	-	-	-	-	-	-
7	12.8	12.8	12.2	12.1	11.8	11.7	11.1	10.8	-	-	-	-
8	12.2	12.3	11.9	11.8	11.5	11.4	10.9	10.6	10.5	10.2	-	-
9	11.5	11.8	11.6	11.5	11.3	11.2	10.7	10.5	10.4	10.1	9.8	-
10	10.9	11.3	11.1	10.9	11.0	10.9	10.5	10.3	10.2	9.9	9.7	9.2
12	9.9	10.2	10.3	9.7	10.4	10.0	10.1	9.8	9.8	9.5	9.4	9.0
14	9.0	9.5	9.5	8.4	9.7	9.1	9.5	9.2	9.4	9.2	9.0	8.7
16	8.2	8.7	8.7	7.7	9.0	8.1	9.0	8.4	8.9	8.6	8.7	8.4
18	7.6	8.0	7.8	6.9	8.3	7.4	8.5	7.7	8.5	8.0	8.3	7.9
20	7.0	7.5	6.9	6.1	7.6	6.8	7.9	7.1	8.1	7.4	8.0	7.5
22	6.5	7.0	6.3	5.5	6.9	6.1	7.4	6.6	7.6	6.9	7.6	7.0
24	6.2	6.6	5.8	5.1	6.3	5.5	6.8	6.0	7.2	6.4	7.3	6.6
26	-	6.2	5.4	4.7	5.9	5.2	6.3	5.5	6.7	5.9	6.9	6.1
28	-	5.8	4.9	4.3	5.5	4.8	5.9	5.0	6.3	5.5	6.5	5.7
30	-	-	4.6	4.0	5.1	4.4	5.5	4.7	5.8	5.0	6.2	5.3
32	-	-	4.3	3.7	4.8	4.1	5.1	4.4	5.5	4.7	5.8	4.9
34	-	-	4.0	3.5	4.5	3.9	4.8	4.0	5.2	4.4	5.1	4.4
36	-	-	-	-	4.3	3.7	4.5	3.7	4.7	4.1	4.4	4.2
38	-	-	-	-	4.0	3.4	4.2	3.5	4.1	3.8	3.9	3.8
40	-	-	-	-	-	-	3.9	3.3	3.6	3.6	3.3	3.3
42	-	-	-	-	-	-	3.5	3.1	3.2	3.2	2.9	2.9
44	-	-	-	-	-	-	-	2.8	2.8	2.5	2.5	-
46	-	-	-	-	-	-	-	2.4	2.4	2.1	2.1	-
48	-	-	-	-	-	-	-	-	-	1.8	1.8	-
50	-	-	-	-	-	-	-	-	-	1.5	1.5	-
θ	80~26	80~25	79~15	79~18	79~16	79~18	79~16	79~21	79~16	79~21	78~17	78~23
掛数	2	2	2	2	2	2	2	2	2	2	2	2
LK	1	7	13	14	20	21	28	29	36	37	45	46
ブーム長さ構成(%)												
T1	0	0	0	0	0	0	0	0	0	0	0	0
T2	0	0	0	0	0	0	0	0	0	0	0	0
T3	0	0	0	0	0	0	0	0	0	0	0	0
T4	0	0	0	0	0	0	0	0	45	45	90	100
T5	0	0	0	0	45	45	90	100	90	100	90	100
T6	0	45	90	100	90	100	90	100	90	100	90	100

単位:t

LK:ブーム伸縮コード

作業半径 (m)	メインブーム長さ (m)											
	42.1	44.2	46.4	49.2	50.6	53.5	54.9	58.5	59.1	62.7	63.4	67.8
10	9.3	-	-	-	-	-	-	-	-	-	-	-
12	9.1	8.6	8.6	-	-	-	-	-	-	-	-	-
14	8.8	8.4	8.4	7.9	8.1	7.6	7.7	-	-	-	-	-
16	8.5	8.1	8.1	7.7	7.9	7.4	7.6	6.9	7.2	6.1	6.5	-
18	8.2	7.9	7.9	7.5	7.7	7.2	7.4	6.8	7.0	6.1	6.5	5.2
20	7.9	7.5	7.6	7.3	7.5	7.1	7.2	6.7	6.9	6.1	6.5	5.2
22	7.6	7.1	7.4	6.9	7.2	6.9	7.0	6.5	6.7	6.1	6.3	5.2
24	7.3	6.7	7.1	6.6	7.0	6.6	6.8	6.4	6.6	6.0	6.0	5.2
26	7.0	6.3	6.9	6.2	6.8	6.2	6.6	6.1	5.7	5.5	4.9	4.5
28	6.7	6.0	6.6	5.9	6.3	5.9	5.6	5.3	4.8	4.5	3.9	3.5
30	6.2	5.6	5.9	5.5	5.4	5.2	4.7	4.4	3.9	3.6	3.1	2.7
32	5.4	5.2	5.0	4.9	4.5	4.4	3.9	3.7	3.1	2.9	2.4	2.0
34	4.7	4.6	4.3	4.2	3.8	3.7	3.3	3.0	2.5	2.2	1.7	1.4
36	4.0	4.0	3.6	3.6	3.1	3.1	2.7	2.4	1.9	1.7	1.2	-
38	3.4	3.4	3.1	3.0	2.6	2.5	2.1	1.9	1.4	1.2	-	-
40	2.9	2.9	2.6	2.5	2.1	2.0	1.6	1.5	-	-	-	-
42	2.5	2.5	2.1	2.1	1.6	1.6	1.2	1.1	-	-	-	-
44	2.1	2.1	1.7	1.7	1.2	1.2	-	-	-	-	-	-
46	1.7	1.7	1.4	1.3	-	-	-	-	-	-	-	-
48	1.4	1.4	1.0	-	-	-	-	-	-	-	-	-
50	1.1	1.1	-	-	-	-	-	-	-	-	-	-
θ	78~28	77~31	77~38	76~43	76~47	77~49	77~52	76~54	76~58	77~60	77~62	76~65
掛数	2	2	2	2	2	2	2	2	2	2	2	2
LK	54	55	62	63	68	69	73	74	76	77	78	79
ブーム長さ構成(%)												
T1	0	0	0	0	0	0	0	0	45	45	90	100
T2	0	0	0	0	45	45	90	100	90	100	90	100
T3	45	45	90	100	90	100	90	100	90	100	90	100
T4	90	100	90	100	90	100	90	100	90	100	90	100
T5	90	100	90	100	90	100	90	100	90	100	90	100
T6	90	100	90	100	90	100	90	100	90	100	90	100

単位:t

LK:ブーム伸縮コード

補助ジブ定格総荷重表

DZ-0678-141

ジブ長さ：17.0m
ジブオフセット角度：20°

アウトリガ張出幅：8.2m
カウンタウイト：17.8t

作業半径 (m)	メインブーム長さ (m)											
	12.4	16.6	20.9	21.4	25.1	25.6	29.4	30.6	33.6	34.9	37.9	39.9
9	9.6	-	-	-	-	-	-	-	-	-	-	-
10	9.2	9.3	-	-	-	-	-	-	-	-	-	-
12	8.4	8.6	8.5	8.5	8.5	8.5	-	-	-	-	-	-
14	7.8	8.0	8.0	7.6	8.0	7.8	7.9	7.8	7.9	-	-	-
16	7.3	7.5	7.5	6.9	7.6	7.1	7.6	7.2	7.5	7.3	7.4	7.2
18	6.8	7.0	7.0	6.2	7.1	6.5	7.2	6.7	7.2	6.8	7.1	6.8
20	6.4	6.7	6.5	5.7	6.7	6.0	6.8	6.2	6.9	6.3	6.8	6.4
22	6.1	6.3	6.0	5.2	6.3	5.5	6.4	5.8	6.6	6.0	6.6	6.0
24	5.9	6.0	5.5	4.8	5.9	5.2	6.1	5.4	6.2	5.6	6.3	5.7
26	-	5.8	5.1	4.4	5.4	4.8	5.7	5.1	5.9	5.2	6.0	5.4
28	-	5.5	4.8	4.1	5.1	4.5	5.4	4.8	5.6	5.0	5.8	5.1
30	-	-	4.5	3.9	4.8	4.2	5.1	4.5	5.4	4.7	5.5	4.8
32	-	-	4.2	3.6	4.6	4.0	4.8	4.2	5.1	4.5	5.3	4.6
34	-	-	4.0	3.5	4.3	3.7	4.6	4.0	4.8	4.2	5.0	4.4
36	-	-	-	-	4.2	3.6	4.4	3.7	4.6	4.0	4.8	4.2
38	-	-	-	-	4.0	3.4	4.1	3.5	4.4	3.8	4.4	3.9
40	-	-	-	-	-	-	3.9	3.3	4.0	3.6	3.8	3.7
42	-	-	-	-	-	-	3.6	3.1	3.5	3.3	3.3	3.3
44	-	-	-	-	-	-	-	-	3.0	3.0	2.8	2.8
46	-	-	-	-	-	-	-	-	2.6	2.6	2.4	2.4
48	-	-	-	-	-	-	-	-	-	-	2.0	2.0
50	-	-	-	-	-	-	-	-	-	-	1.7	1.7
θ	79~37	79~34	77~23	77~25	78~22	79~24	77~22	77~27	78~21	76~26	77~21	77~28
掛数	2	2	2	2	2	2	2	2	2	2	2	2
LK	1	7	13	14	20	21	28	29	36	37	45	46
ブーム長さ構成(%)												
T1	0	0	0	0	0	0	0	0	0	0	0	0
T2	0	0	0	0	0	0	0	0	0	0	0	0
T3	0	0	0	0	0	0	0	0	0	0	0	0
T4	0	0	0	0	0	0	0	0	45	45	90	100
T5	0	0	0	0	45	45	90	100	90	100	90	100
T6	0	45	90	100	90	100	90	100	90	100	90	100

単位:t

LK:ブーム伸縮コード

作業半径 (m)	メインブーム長さ (m)											
	42.1	44.2	46.4	49.2	50.6	53.5	54.9	58.5	59.1	62.7	63.4	67.8
18	7.0	6.8	6.9	-	-	-	-	-	-	-	-	-
20	6.8	6.5	6.6	6.4	6.6	-	-	-	-	-	-	-
22	6.5	6.1	6.4	6.1	6.4	6.1	6.2	5.9	6.1	-	-	-
24	6.3	5.8	6.2	5.8	6.2	5.8	6.1	5.8	5.9	5.6	5.7	-
26	6.1	5.5	6.0	5.5	6.0	5.6	5.9	5.6	5.8	5.5	5.6	5.1
28	5.9	5.2	5.9	5.3	5.8	5.3	5.7	5.3	5.6	5.3	5.4	5.0
30	5.6	5.0	5.7	5.1	5.7	5.1	5.6	5.1	5.1	4.9	4.4	4.1
32	5.4	4.7	5.5	4.8	5.5	4.9	5.0	4.7	4.3	4.0	3.6	3.3
34	5.2	4.5	5.1	4.6	4.7	4.6	4.2	4.0	3.5	3.3	2.9	2.6
36	4.7	4.3	4.4	4.3	3.9	3.9	3.5	3.3	2.9	2.7	2.2	1.9
38	4.0	4.0	3.7	3.7	3.3	3.3	2.9	2.7	2.3	2.1	1.7	1.4
40	3.5	3.5	3.2	3.1	2.8	2.7	2.4	2.2	1.8	1.6	1.2	-
42	3.0	2.9	2.7	2.6	2.2	2.2	1.9	1.8	1.3	1.1	-	-
44	2.5	2.5	2.2	2.2	1.8	1.8	1.4	1.4	-	-	-	-
46	2.1	2.1	1.8	1.8	1.4	1.4	1.0	-	-	-	-	-
48	1.7	1.7	1.4	1.4	1.0	-	-	-	-	-	-	-
50	1.4	1.4	1.1	1.0	-	-	-	-	-	-	-	-
θ	76~32	76~36	77~39	76~42	76~46	75~51	75~52	76~56	76~59	75~60	75~62	75~66
掛数	2	2	2	2	2	2	2	2	2	2	2	2
LK	54	55	62	63	68	69	73	74	76	77	78	79
ブーム長さ構成(%)												
T1	0	0	0	0	0	0	0	0	45	45	90	100
T2	0	0	0	0	45	45	90	100	90	100	90	100
T3	45	45	90	100	90	100	90	100	90	100	90	100
T4	90	100	90	100	90	100	90	100	90	100	90	100
T5	90	100	90	100	90	100	90	100	90	100	90	100
T6	90	100	90	100	90	100	90	100	90	100	90	100

単位:t

LK:ブーム伸縮コード

補助ジブ定格総荷重表

DZ-0678-142

ジブ長さ：17.0m
ジブオフセット角度：40°

アウトリガ張出幅：8.2m
カウンタウイト：17.8t

作業半径 (m)	メインブーム長さ (m)											
	12.4	16.6	20.9	21.4	25.1	25.6	29.4	30.6	33.6	34.9	37.9	39.9
14	6.9	6.9	-	-	-	-	-	-	-	-	-	-
16	6.5	6.6	6.6	6.3	6.6	-	-	-	-	-	-	-
18	6.2	6.3	6.3	5.8	6.4	6.0	6.3	6.0	-	-	-	-
20	6.0	6.1	6.0	5.4	6.1	5.5	6.1	5.6	6.1	5.7	6.1	-
22	5.9	5.9	5.6	5.0	5.8	5.2	5.9	5.3	5.9	5.4	5.9	5.4
24	-	5.8	5.3	4.6	5.5	4.8	5.6	5.0	5.7	5.1	5.8	5.1
26	-	5.6	5.0	4.3	5.2	4.6	5.3	4.7	5.5	4.9	5.5	4.9
28	-	-	4.7	4.1	4.9	4.3	5.1	4.5	5.2	4.6	5.3	4.7
30	-	-	4.4	3.9	4.7	4.1	4.9	4.3	5.0	4.4	5.1	4.5
32	-	-	-	-	4.5	3.9	4.7	4.1	4.9	4.3	4.9	4.3
34	-	-	-	-	4.3	3.7	4.5	3.9	4.7	4.1	4.8	4.2
36	-	-	-	-	-	-	4.4	3.7	4.5	3.9	4.6	4.1
38	-	-	-	-	-	-	-	3.5	4.4	3.7	4.5	3.9
40	-	-	-	-	-	-	-	-	4.2	3.6	4.1	3.7
42	-	-	-	-	-	-	-	-	-	3.4	3.5	3.5
44	-	-	-	-	-	-	-	-	-	-	3.0	3.0
46	-	-	-	-	-	-	-	-	-	-	-	2.6
θ	78~54	80~48	78~44	78~46	79~41	76~42	78~44	78~41	76~42	76~39	77~40	76~39
掛数	-	2	2	2	2	2	2	2	2	2	2	2
LK	1	7	13	14	20	21	28	29	36	37	45	46
ブーム長さ構成 (%)												
T1	0	0	0	0	0	0	0	0	0	0	0	0
T2	0	0	0	0	0	0	0	0	0	0	0	0
T3	0	0	0	0	0	0	0	0	0	0	0	0
T4	0	0	0	0	0	0	0	0	45	45	90	100
T5	0	0	0	0	45	45	90	100	90	100	90	100
T6	0	45	90	100	90	100	90	100	90	100	90	100

単位:t

LK:ブーム伸縮コード

作業半径 (m)	メインブーム長さ (m)											
	42.1	44.2	46.4	49.2	50.6	53.5	54.9	58.5	59.1	62.7	63.4	67.8
22	5.9	5.4	5.8	-	-	-	-	-	-	-	-	-
24	5.7	5.2	5.7	5.2	5.6	-	-	-	-	-	-	-
26	5.6	5.0	5.5	5.0	5.5	5.0	5.4	5.0	5.3	-	-	-
28	5.4	4.8	5.4	4.8	5.4	4.8	5.3	4.8	5.2	4.8	5.1	-
30	5.2	4.6	5.3	4.6	5.3	4.6	5.2	4.6	5.1	4.6	5.0	4.8
32	5.0	4.4	5.1	4.5	5.1	4.5	5.1	4.5	5.1	4.5	4.6	4.4
34	4.9	4.3	4.9	4.3	5.0	4.4	5.0	4.4	4.4	4.4	4.2	3.9
36	4.7	4.1	4.8	4.2	4.6	4.2	4.3	4.1	3.7	3.5	3.1	2.9
38	4.5	4.0	4.2	4.0	3.9	3.9	3.6	3.5	3.0	2.9	2.5	2.2
40	3.8	3.8	3.6	3.6	3.3	3.3	2.9	2.9	2.5	2.3	1.9	1.7
42	3.3	3.3	3.0	3.0	2.7	2.7	2.4	2.3	1.9	1.8	1.4	1.2
44	2.8	2.8	2.5	2.5	2.2	2.2	1.9	1.8	1.5	1.3	-	-
46	2.3	2.3	2.1	2.1	1.7	1.7	1.4	1.4	-	-	-	-
48	1.9	1.9	1.7	1.6	1.3	1.3	1.0	-	-	-	-	-
50	-	-	1.3	1.3	-	-	-	-	-	-	-	-
θ	76~38	77~42	77~41	76~45	76~49	75~52	75~53	76~57	76~60	75~61	75~64	75~65
掛数	2	2	2	2	2	2	2	2	2	2	2	2
LK	54	55	62	63	68	69	73	74	76	77	78	79
ブーム長さ構成 (%)												
T1	0	0	0	0	0	0	0	0	45	45	90	100
T2	0	0	0	0	45	45	90	100	90	100	90	100
T3	45	45	90	100	90	100	90	100	90	100	90	100
T4	90	100	90	100	90	100	90	100	90	100	90	100
T5	90	100	90	100	90	100	90	100	90	100	90	100
T6	90	100	90	100	90	100	90	100	90	100	90	100

単位:t

LK:ブーム伸縮コード

ジブ長さ：17.0m
ジブオフセット角度：0°

アウトリガ張出幅：8.2m
カウンタウイト：16.4t

作業半径 (m)	メインブーム長さ (m)											
	12.4	16.6	20.9	21.4	25.1	25.6	29.4	30.6	33.6	34.9	37.9	39.9
3	15.0	-	-	-	-	-	-	-	-	-	-	-
3.5	14.8	-	-	-	-	-	-	-	-	-	-	-
4	14.6	14.0	-	-	-	-	-	-	-	-	-	-
4.5	14.3	13.8	-	-	-	-	-	-	-	-	-	-
5	14.0	13.6	12.8	12.7	-	-	-	-	-	-	-	-
6	13.5	13.2	12.5	12.4	12.1	11.9	-	-	-	-	-	-
7	12.8	12.8	12.2	12.1	11.8	11.7	11.1	10.8	-	-	-	-
8	12.2	12.3	11.9	11.8	11.5	11.4	10.9	10.6	10.5	10.2	-	-
9	11.5	11.8	11.6	11.5	11.3	11.2	10.7	10.5	10.4	10.1	9.8	-
10	10.9	11.3	11.1	10.9	11.0	10.9	10.5	10.3	10.2	9.9	9.7	9.2
12	9.9	10.2	10.3	9.7	10.4	10.0	10.1	9.8	9.8	9.5	9.4	9.0
14	9.0	9.5	9.5	8.4	9.7	9.1	9.5	9.2	9.4	9.2	9.0	8.7
16	8.2	8.7	8.7	7.7	9.0	8.1	9.0	8.4	8.9	8.6	8.7	8.4
18	7.6	8.0	7.8	6.9	8.3	7.4	8.5	7.7	8.5	8.0	8.3	7.9
20	7.0	7.5	6.9	6.1	7.6	6.8	7.9	7.1	8.1	7.4	8.0	7.5
22	6.5	7.0	6.3	5.5	6.9	6.1	7.4	6.6	7.6	6.9	7.6	7.0
24	6.2	6.6	5.8	5.1	6.3	5.5	6.8	6.0	7.2	6.4	7.3	6.6
26	-	6.2	5.4	4.7	5.9	5.2	6.3	5.5	6.7	5.9	6.9	6.1
28	-	5.8	4.9	4.3	5.5	4.8	5.9	5.0	6.3	5.5	6.5	5.7
30	-	-	4.6	4.0	5.1	4.4	5.5	4.7	5.8	5.0	6.2	5.3
32	-	-	4.3	3.7	4.8	4.1	5.1	4.4	5.5	4.7	5.4	4.9
34	-	-	4.0	3.5	4.5	3.9	4.8	4.0	5.0	4.4	4.7	4.4
36	-	-	-	-	4.3	3.7	4.5	3.7	4.3	4.1	4.1	4.0
38	-	-	-	-	4.0	3.4	4.1	3.5	3.8	3.8	3.5	3.5
40	-	-	-	-	-	-	3.6	3.3	3.3	3.3	3.0	3.0
42	-	-	-	-	-	-	3.2	3.1	2.9	2.9	2.6	2.6
44	-	-	-	-	-	-	-	-	2.5	2.5	2.2	2.2
46	-	-	-	-	-	-	-	-	2.2	2.1	1.9	1.8
48	-	-	-	-	-	-	-	-	-	-	1.6	1.5
50	-	-	-	-	-	-	-	-	-	-	1.3	1.2

作業半径 (m)	メインブーム長さ (m)											
	42.1	44.2	46.4	49.2	50.6	53.5	54.9	58.5	59.1	62.7	63.4	67.8
10	9.3	-	-	-	-	-	-	-	-	-	-	-
12	9.1	8.6	8.6	-	-	-	-	-	-	-	-	-
14	8.8	8.4	8.4	7.9	8.1	7.6	7.7	-	-	-	-	-
16	8.5	8.1	8.1	7.7	7.9	7.4	7.6	6.9	7.2	6.1	6.5	-
18	8.2	7.9	7.9	7.5	7.7	7.2	7.4	6.8	7.0	6.1	6.5	5.2
20	7.9	7.5	7.6	7.3	7.5	7.1	7.2	6.7	6.9	6.1	6.5	5.2
22	7.6	7.1	7.4	6.9	7.2	6.9	7.0	6.5	6.7	6.1	6.3	5.2
24	7.3	6.7	7.1	6.6	7.0	6.6	6.8	6.4	6.2	6.0	5.4	5.1
26	7.0	6.3	6.9	6.2	6.7	6.2	6.0	5.8	5.2	4.9	4.4	4.0
28	6.7	6.0	6.4	5.9	5.8	5.6	5.1	4.8	4.2	4.0	3.4	3.0
30	5.8	5.6	5.4	5.4	4.9	4.7	4.2	3.9	3.4	3.1	2.6	2.2
32	5.0	5.0	4.6	4.5	4.1	4.0	3.5	3.2	2.7	2.4	1.9	1.5
34	4.3	4.2	3.9	3.8	3.4	3.3	2.8	2.6	2.0	1.8	1.3	-
36	3.7	3.6	3.3	3.2	2.8	2.7	2.3	2.0	1.5	1.3	-	-
38	3.1	3.1	2.7	2.7	2.2	2.2	1.8	1.5	1.0	-	-	-
40	2.6	2.6	2.3	2.2	1.8	1.7	1.3	1.1	-	-	-	-
42	2.2	2.2	1.8	1.8	1.3	1.3	-	-	-	-	-	-
44	1.8	1.8	1.4	1.4	-	-	-	-	-	-	-	-
46	1.5	1.4	1.1	1.0	-	-	-	-	-	-	-	-
48	1.1	1.1	-	-	-	-	-	-	-	-	-	-
θ	78~32	77~35	77~40	76~43	76~49	77~51	77~54	76~56	76~58	77~61	77~63	76~66
掛数	2	2	2	2	2	2	2	2	2	2	2	2
LK	54	55	62	63	68	69	73	74	76	77	78	79

単位:t

LK:ブーム伸縮コード

θ	80~26	80~25	79~15	79~18	79~16	79~18	79~16	79~21	79~16	79~21	78~17	78~23
掛数	2	2	2	2	2	2	2	2	2	2	2	2
LK	1	7	13	14	20	21	28	29	36	37	45	46

ブーム長さ構成(%)												
T1	0	0	0	0	0	0	0	0	0	0	0	0
T2	0	0	0	0	0	0	0	0	0	0	0	0
T3	0	0	0	0	0	0	0	0	0	0	0	0
T4	0	0	0	0	0	0	0	0	45	45	90	100
T5	0	0	0	0	45	45	90	100	90	100	90	100
T6	0	45	90	100	90	100	90	100	90	100	90	100

単位:t

LK:ブーム伸縮コード

補助ジブ定格総荷重表

DZ-0678-144

ジブ長さ：17.0m
ジブオフセット角度：20°

アウトリガ張出幅：8.2m
カウンタウイト：16.4t

作業半径 (m)	メインブーム長さ (m)											
	12.4	16.6	20.9	21.4	25.1	25.6	29.4	30.6	33.6	34.9	37.9	39.9
9	9.6	-	-	-	-	-	-	-	-	-	-	-
10	9.2	9.3	-	-	-	-	-	-	-	-	-	-
12	8.4	8.6	8.5	8.5	8.5	8.5	-	-	-	-	-	-
14	7.8	8.0	8.0	7.6	8.0	7.8	7.9	7.8	7.9	-	-	-
16	7.3	7.5	7.5	6.9	7.6	7.1	7.6	7.2	7.5	7.3	7.4	7.2
18	6.8	7.0	7.0	6.2	7.1	6.5	7.2	6.7	7.2	6.8	7.1	6.8
20	6.4	6.7	6.5	5.7	6.7	6.0	6.8	6.2	6.9	6.3	6.8	6.4
22	6.1	6.3	6.0	5.2	6.3	5.5	6.4	5.8	6.6	6.0	6.6	6.0
24	5.9	6.0	5.5	4.8	5.9	5.2	6.1	5.4	6.2	5.6	6.3	5.7
26	-	5.8	5.1	4.4	5.4	4.8	5.7	5.1	5.9	5.2	6.0	5.4
28	-	5.5	4.8	4.1	5.1	4.5	5.4	4.8	5.6	5.0	5.8	5.1
30	-	-	4.5	3.9	4.8	4.2	5.1	4.5	5.4	4.7	5.5	4.8
32	-	-	4.2	3.6	4.6	4.0	4.8	4.2	5.1	4.5	5.3	4.6
34	-	-	4.0	3.5	4.3	3.7	4.6	4.0	4.8	4.2	5.0	4.4
36	-	-	-	-	4.2	3.6	4.4	3.7	4.6	4.0	4.6	4.2
38	-	-	-	-	4.0	3.4	4.1	3.5	4.2	3.8	4.0	3.9
40	-	-	-	-	-	-	3.9	3.3	3.7	3.6	3.5	3.5
42	-	-	-	-	-	-	3.3	3.1	3.2	3.2	3.0	3.0
44	-	-	-	-	-	-	-	-	2.7	2.7	2.5	2.5
46	-	-	-	-	-	-	-	-	2.3	2.3	2.1	2.1
48	-	-	-	-	-	-	-	-	-	-	1.8	1.8
50	-	-	-	-	-	-	-	-	-	-	1.4	1.4
θ	79~37	79~34	77~23	77~25	78~22	79~24	77~22	77~27	78~21	76~26	77~21	77~28
掛数	2	2	2	2	2	2	2	2	2	2	2	2
LK	1	7	13	14	20	21	28	29	36	37	45	46

LK:ブーム伸縮コード

単位:t

作業半径 (m)	メインブーム長さ (m)											
	42.1	44.2	46.4	49.2	50.6	53.5	54.9	58.5	59.1	62.7	63.4	67.8
18	7.0	6.8	6.9	-	-	-	-	-	-	-	-	-
20	6.8	6.5	6.6	6.4	6.6	-	-	-	-	-	-	-
22	6.5	6.1	6.4	6.1	6.4	6.1	6.2	5.9	6.1	-	-	-
24	6.3	5.8	6.2	5.8	6.2	5.8	6.1	5.8	5.9	5.6	5.7	-
26	6.1	5.5	6.0	5.5	6.0	5.6	5.9	5.6	5.8	5.5	5.6	5.1
28	5.9	5.2	5.9	5.3	5.8	5.3	5.7	5.3	5.5	5.3	4.9	4.5
30	5.6	5.0	5.7	5.1	5.7	5.1	5.4	5.1	4.7	4.4	4.0	3.6
32	5.4	4.7	5.5	4.8	5.1	4.9	4.5	4.3	3.8	3.6	3.2	2.8
34	5.0	4.5	4.7	4.6	4.3	4.2	3.8	3.6	3.1	2.9	2.5	2.1
36	4.3	4.3	4.0	4.0	3.6	3.6	3.2	2.9	2.5	2.3	1.8	1.5
38	3.7	3.7	3.4	3.3	3.0	2.9	2.6	2.4	1.9	1.7	1.3	-
40	3.1	3.1	2.9	2.8	2.4	2.4	2.1	1.9	1.4	1.2	-	-
42	2.7	2.7	2.4	2.3	2.0	1.9	1.6	1.4	-	-	-	-
44	2.2	2.2	1.9	1.9	1.5	1.5	1.1	1.0	-	-	-	-
46	1.8	1.8	1.5	1.5	1.1	1.1	-	-	-	-	-	-
48	1.5	1.4	1.2	1.1	-	-	-	-	-	-	-	-
50	1.1	1.1	-	-	-	-	-	-	-	-	-	-
θ	76~32	76~36	77~42	76~45	76~49	75~51	75~54	76~56	76~61	75~62	75~64	75~67
掛数	2	2	2	2	2	2	2	2	2	2	2	2
LK	54	55	62	63	68	69	73	74	76	77	78	79

LK:ブーム伸縮コード

単位:t

補助ジブ定格総荷重表

DZ-0678-145

ジブ長さ：17.0m
ジブオフセット角度：40°

アウトリガ張出幅：8.2m
カウンタウイト：16.4t

作業半径 (m)	メインブーム長さ (m)											
	12.4	16.6	20.9	21.4	25.1	25.6	29.4	30.6	33.6	34.9	37.9	39.9
14	6.9	6.9	-	-	-	-	-	-	-	-	-	-
16	6.5	6.6	6.6	6.3	6.6	-	-	-	-	-	-	-
18	6.2	6.3	6.3	5.8	6.4	6.0	6.3	6.0	-	-	-	-
20	6.0	6.1	6.0	5.4	6.1	5.5	6.1	5.6	6.1	5.7	6.1	-
22	5.9	5.9	5.6	5.0	5.8	5.2	5.9	5.3	5.9	5.4	5.9	5.4
24	-	5.8	5.3	4.6	5.5	4.8	5.6	5.0	5.7	5.1	5.8	5.1
26	-	5.6	5.0	4.3	5.2	4.6	5.3	4.7	5.5	4.9	5.5	4.9
28	-	-	4.7	4.1	4.9	4.3	5.1	4.5	5.2	4.6	5.3	4.7
30	-	-	4.4	3.9	4.7	4.1	4.9	4.3	5.0	4.4	5.1	4.5
32	-	-	-	-	4.5	3.9	4.7	4.1	4.9	4.3	4.9	4.3
34	-	-	-	-	4.3	3.7	4.5	3.9	4.7	4.1	4.8	4.2
36	-	-	-	-	-	-	4.4	3.7	4.5	3.9	4.6	4.1
38	-	-	-	-	-	-	-	3.5	4.4	3.7	4.4	3.9
40	-	-	-	-	-	-	-	-	3.9	3.6	3.8	3.7
42	-	-	-	-	-	-	-	-	-	3.3	3.2	3.2
44	-	-	-	-	-	-	-	-	-	-	2.7	2.7
46	-	-	-	-	-	-	-	-	-	-	-	2.3
θ	78~54	80~48	78~44	78~46	79~41	76~42	78~44	78~41	76~42	76~39	77~40	76~39
掛数	2	2	2	2	2	2	2	2	2	2	2	2
LK	1	7	13	14	20	21	28	29	36	37	45	46
ブーム長さ構成 (%)												
T1	0	0	0	0	0	0	0	0	0	0	0	0
T2	0	0	0	0	0	0	0	0	0	0	0	0
T3	0	0	0	0	0	0	0	0	0	0	0	0
T4	0	0	0	0	0	0	0	0	45	45	90	100
T5	0	0	0	0	45	45	90	100	90	100	90	100
T6	0	45	90	100	90	100	90	100	90	100	90	100

単位:t

LK:ブーム伸縮コード

作業半径 (m)	メインブーム長さ (m)											
	42.1	44.2	46.4	49.2	50.6	53.5	54.9	58.5	59.1	62.7	63.4	67.8
22	5.9	5.4	5.8	-	-	-	-	-	-	-	-	-
24	5.7	5.2	5.7	5.2	5.6	-	-	-	-	-	-	-
26	5.6	5.0	5.5	5.0	5.5	5.0	5.4	5.0	5.3	-	-	-
28	5.4	4.8	5.4	4.8	5.4	4.8	5.3	4.8	5.2	4.8	5.1	-
30	5.2	4.6	5.3	4.6	5.3	4.6	5.2	4.6	5.1	4.6	5.0	4.8
32	5.0	4.4	5.1	4.5	5.1	4.5	5.1	4.5	4.8	4.5	4.2	3.9
34	4.9	4.3	4.9	4.3	5.0	4.4	4.6	4.4	4.0	3.8	3.4	3.2
36	4.7	4.1	4.6	4.2	4.2	4.2	3.9	3.7	3.3	3.1	2.7	2.5
38	4.1	4.0	3.9	3.9	3.5	3.5	3.2	3.1	2.7	2.5	2.1	1.8
40	3.5	3.5	3.3	3.3	2.9	2.9	2.6	2.5	2.1	1.9	1.5	1.3
42	3.0	3.0	2.7	2.7	2.4	2.4	2.1	2.0	1.6	1.4	1.0	-
44	2.5	2.5	2.3	2.2	1.9	1.9	1.6	1.6	1.1	-	-	-
46	2.0	2.1	1.8	1.8	1.5	1.5	1.2	1.1	-	-	-	-
48	1.6	1.6	1.4	1.4	1.0	1.1	-	-	-	-	-	-
50	-	-	1.0	1.0	-	-	-	-	-	-	-	-
θ	76~38	77~42	77~41	76~45	76~49	75~52	75~53	76~57	76~60	75~63	75~64	75~67
掛数	2	2	2	2	2	2	2	2	2	2	2	2
LK	54	55	62	63	68	69	73	74	76	77	78	79
ブーム長さ構成 (%)												
T1	0	0	0	0	0	0	0	0	45	45	90	100
T2	0	0	0	0	45	45	90	100	90	100	90	100
T3	45	45	90	100	90	100	90	100	90	100	90	100
T4	90	100	90	100	90	100	90	100	90	100	90	100
T5	90	100	90	100	90	100	90	100	90	100	90	100
T6	90	100	90	100	90	100	90	100	90	100	90	100

単位:t

LK:ブーム伸縮コード

ジブ長さ：17.0m
ジブオフセット角度：0°

アウトリガ張出幅：8.2m
カウンタウイト：14.7t

作業半径 (m)	メインブーム長さ (m)												
	12.4	16.6	20.9	21.4	25.1	25.6	29.4	30.6	33.6	34.9	37.9	39.9	
3	15.0	-	-	-	-	-	-	-	-	-	-	-	
3.5	14.8	-	-	-	-	-	-	-	-	-	-	-	
4	14.6	14.0	-	-	-	-	-	-	-	-	-	-	
4.5	14.3	13.8	-	-	-	-	-	-	-	-	-	-	
5	14.0	13.6	12.8	12.7	-	-	-	-	-	-	-	-	
6	13.5	13.2	12.5	12.4	12.1	11.9	-	-	-	-	-	-	
7	12.8	12.8	12.2	12.1	11.8	11.7	11.1	10.8	-	-	-	-	
8	12.2	12.3	11.9	11.8	11.5	11.4	10.9	10.6	10.5	10.2	-	-	
9	11.5	11.8	11.6	11.5	11.3	11.2	10.7	10.5	10.4	10.1	9.8	-	
10	10.9	11.3	11.1	10.9	11.0	10.9	10.5	10.3	10.2	9.9	9.7	9.2	
12	9.9	10.2	10.3	9.7	10.4	10.0	10.1	9.8	9.8	9.5	9.4	9.0	
14	9.0	9.5	9.5	8.4	9.7	9.1	9.5	9.2	9.4	9.2	9.0	8.7	
16	8.2	8.7	8.7	7.7	9.0	8.1	9.0	8.4	8.9	8.6	8.7	8.4	
18	7.6	8.0	7.8	6.9	8.3	7.4	8.5	7.7	8.5	8.0	8.3	7.9	
20	7.0	7.5	6.9	6.1	7.6	6.8	7.9	7.1	8.1	7.4	8.0	7.5	
22	6.5	7.0	6.3	5.5	6.9	6.1	7.4	6.6	7.6	6.9	7.6	7.0	
24	6.2	6.6	5.8	5.1	6.3	5.5	6.8	6.0	7.2	6.4	7.3	6.6	
26	-	6.2	5.4	4.7	5.9	5.2	6.3	5.5	6.7	5.9	6.9	6.1	
28	-	5.8	4.9	4.3	5.5	4.8	5.9	5.0	6.3	5.5	6.5	5.7	
30	-	-	4.6	4.0	5.1	4.4	5.5	4.7	5.8	5.0	5.9	5.3	
32	-	-	4.3	3.7	4.8	4.1	5.1	4.4	5.4	4.7	5.1	4.9	
34	-	-	4.0	3.5	4.5	3.9	4.8	4.0	4.7	4.4	4.4	4.4	
36	-	-	-	-	4.3	3.7	4.4	3.7	4.1	4.1	3.8	3.8	
38	-	-	-	-	4.0	3.4	3.8	3.5	3.5	3.5	3.3	3.2	
40	-	-	-	-	-	-	3.4	3.3	3.1	3.1	2.8	2.8	
42	-	-	-	-	-	-	3.0	3.0	2.6	2.6	2.4	2.3	
44	-	-	-	-	-	-	-	-	2.3	2.3	2.0	1.9	
46	-	-	-	-	-	-	-	-	1.9	1.9	1.7	1.6	
48	-	-	-	-	-	-	-	-	-	-	1.3	1.3	
50	-	-	-	-	-	-	-	-	-	-	1.1	1.0	
θ	80~26	80~25	79~15	79~18	79~16	79~18	79~16	79~21	79~16	79~21	78~17	78~23	
掛数	2	2	2	2	2	2	2	2	2	2	2	2	
LK	1	7	13	14	20	21	28	29	36	37	45	46	
ブーム長さ構成(%)													
T1	0	0	0	0	0	0	0	0	0	0	0	0	
T2	0	0	0	0	0	0	0	0	0	0	0	0	
T3	0	0	0	0	0	0	0	0	0	0	0	0	
T4	0	0	0	0	0	0	0	0	45	45	90	100	
T5	0	0	0	0	45	45	90	100	90	100	90	100	
T6	0	45	90	100	90	100	90	100	90	100	90	100	

単位:t

LK:ブーム伸縮コード

作業半径 (m)	メインブーム長さ (m)												
	42.1	44.2	46.4	49.2	50.6	53.5	54.9	58.5	59.1	62.7	63.4	67.8	
10	9.3	-	-	-	-	-	-	-	-	-	-	-	
12	9.1	8.6	8.6	-	-	-	-	-	-	-	-	-	
14	8.8	8.4	8.4	7.9	8.1	7.6	7.7	-	-	-	-	-	
16	8.5	8.1	8.1	7.7	7.9	7.4	7.6	6.9	7.2	6.1	6.5	-	
18	8.2	7.9	7.9	7.5	7.7	7.2	7.4	6.8	7.0	6.1	6.5	5.2	
20	7.9	7.5	7.6	7.3	7.5	7.1	7.2	6.7	6.9	6.1	6.5	5.2	
22	7.6	7.1	7.4	6.9	7.2	6.9	7.0	6.5	6.7	6.1	6.1	5.2	
24	7.3	6.7	7.1	6.6	7.0	6.6	6.7	6.4	5.8	5.6	5.0	4.6	
26	7.0	6.3	6.9	6.2	6.3	6.2	5.6	5.4	4.8	4.5	4.0	3.5	
28	6.4	6.0	6.0	5.9	5.4	5.2	4.7	4.4	3.8	3.6	3.0	2.6	
30	5.5	5.5	5.1	5.0	4.5	4.4	3.9	3.6	3.0	2.8	2.2	1.8	
32	4.7	4.7	4.3	4.2	3.8	3.6	3.1	2.9	2.3	2.1	1.5	1.2	
34	4.0	4.0	3.6	3.6	3.1	3.0	2.5	2.2	1.7	1.5	-	-	
36	3.4	3.4	3.0	2.9	2.5	2.4	1.9	1.7	1.2	-	-	-	
38	2.9	2.8	2.5	2.4	2.0	1.9	1.5	1.2	-	-	-	-	
40	2.4	2.3	2.0	1.9	1.5	1.5	1.0	-	-	-	-	-	
42	2.0	1.9	1.6	1.5	1.1	1.0	-	-	-	-	-	-	
44	1.6	1.5	1.2	1.1	-	-	-	-	-	-	-	-	
46	1.2	1.2	-	-	-	-	-	-	-	-	-	-	
θ	78~35	77~38	77~43	76~46	76~49	77~51	77~54	76~58	76~60	77~63	77~65	76~66	
掛数	2	2	2	2	2	2	2	2	2	2	2	2	
LK	54	55	62	63	68	69	73	74	76	77	78	79	
ブーム長さ構成(%)													
T1	0	0	0	0	0	0	0	0	45	45	90	100	
T2	0	0	0	0	45	45	90	100	90	100	90	100	
T3	45	45	90	100	90	100	90	100	90	100	90	100	
T4	90	100	90	100	90	100	90	100	90	100	90	100	
T5	90	100	90	100	90	100	90	100	90	100	90	100	
T6	90	100	90	100	90	100	90	100	90	100	90	100	

単位:t

LK:ブーム伸縮コード

補助ジブ定格総荷重表

DZ-0678-147

ジブ長さ：17.0m
ジブオフセット角度：20°

アウトリガ張出幅：8.2m
カウンタウイト：14.7t

作業半径 (m)	メインブーム長さ (m)											
	12.4	16.6	20.9	21.4	25.1	25.6	29.4	30.6	33.6	34.9	37.9	39.9
9	9.6	-	-	-	-	-	-	-	-	-	-	-
10	9.2	9.3	-	-	-	-	-	-	-	-	-	-
12	8.4	8.6	8.5	8.5	8.5	8.5	-	-	-	-	-	-
14	7.8	8.0	8.0	7.6	8.0	7.8	7.9	7.8	7.9	-	-	-
16	7.3	7.5	7.5	6.9	7.6	7.1	7.6	7.2	7.5	7.3	7.4	7.2
18	6.8	7.0	7.0	6.2	7.1	6.5	7.2	6.7	7.2	6.8	7.1	6.8
20	6.4	6.7	6.5	5.7	6.7	6.0	6.8	6.2	6.9	6.3	6.8	6.4
22	6.1	6.3	6.0	5.2	6.3	5.5	6.4	5.8	6.6	6.0	6.6	6.0
24	5.9	6.0	5.5	4.8	5.9	5.2	6.1	5.4	6.2	5.6	6.3	5.7
26	-	5.8	5.1	4.4	5.4	4.8	5.7	5.1	5.9	5.2	6.0	5.4
28	-	5.5	4.8	4.1	5.1	4.5	5.4	4.8	5.6	5.0	5.8	5.1
30	-	-	4.5	3.9	4.8	4.2	5.1	4.5	5.4	4.7	5.5	4.8
32	-	-	4.2	3.6	4.6	4.0	4.8	4.2	5.1	4.5	5.3	4.6
34	-	-	4.0	3.5	4.3	3.7	4.6	4.0	4.8	4.2	5.0	4.4
36	-	-	-	-	4.2	3.6	4.4	3.7	4.6	4.0	4.4	4.2
38	-	-	-	-	4.0	3.4	4.1	3.5	4.0	3.8	3.8	3.8
40	-	-	-	-	-	-	3.6	3.3	3.4	3.4	3.2	3.2
42	-	-	-	-	-	-	3.1	3.1	2.9	3.0	2.8	2.7
44	-	-	-	-	-	-	-	-	2.5	2.5	2.3	2.3
46	-	-	-	-	-	-	-	-	2.1	2.1	1.9	1.9
48	-	-	-	-	-	-	-	-	-	-	1.6	1.5
50	-	-	-	-	-	-	-	-	-	-	1.2	1.2
θ	79~37	79~34	77~23	77~25	78~22	79~24	77~22	77~27	78~21	76~26	77~21	77~28
掛数	2	2	2	2	2	2	2	2	2	2	2	2
LK	1	7	13	14	20	21	28	29	36	37	45	46

LK:ブーム伸縮コード

単位:t

作業半径 (m)	メインブーム長さ (m)											
	42.1	44.2	46.4	49.2	50.6	53.5	54.9	58.5	59.1	62.7	63.4	67.8
18	7.0	6.8	6.9	-	-	-	-	-	-	-	-	-
20	6.8	6.5	6.6	6.4	6.6	-	-	-	-	-	-	-
22	6.5	6.1	6.4	6.1	6.4	6.1	6.2	5.9	6.1	-	-	-
24	6.3	5.8	6.2	5.8	6.2	5.8	6.1	5.8	5.9	5.6	5.7	-
26	6.1	5.5	6.0	5.5	6.0	5.6	5.9	5.6	5.8	5.5	5.5	5.1
28	5.9	5.2	5.9	5.3	5.8	5.3	5.7	5.3	5.2	5.0	4.5	4.1
30	5.6	5.0	5.7	5.1	5.6	5.1	5.0	4.8	4.3	4.1	3.6	3.2
32	5.4	4.7	5.2	4.8	4.8	4.6	4.2	4.0	3.5	3.3	2.8	2.5
34	4.7	4.5	4.4	4.4	4.0	3.9	3.5	3.2	2.8	2.6	2.1	1.8
36	4.0	4.0	3.7	3.7	3.3	3.3	2.8	2.6	2.1	1.9	1.5	1.2
38	3.4	3.4	3.1	3.1	2.7	2.7	2.3	2.1	1.6	1.4	-	-
40	2.9	2.9	2.6	2.6	2.2	2.2	1.8	1.6	1.1	-	-	-
42	2.4	2.4	2.1	2.1	1.7	1.7	1.3	1.1	-	-	-	-
44	2.0	2.0	1.7	1.7	1.3	1.2	-	-	-	-	-	-
46	1.6	1.6	1.3	1.3	-	-	-	-	-	-	-	-
48	1.2	1.2	-	-	-	-	-	-	-	-	-	-
θ	76~37	76~40	77~45	76~48	76~51	75~53	75~56	76~58	76~61	75~64	75~66	75~67
掛数	2	2	2	2	2	2	2	2	2	2	2	2
LK	54	55	62	63	68	69	73	74	76	77	78	79

単位:t

LK:ブーム伸縮コード

補助ジブ定格総荷重表

DZ-0678-148

ジブ長さ：17.0m
ジブオフセット角度：40°

アウトリガ張出幅：8.2m
カウンタウイト：14.7t

作業半径 (m)	メインブーム長さ (m)											
	12.4	16.6	20.9	21.4	25.1	25.6	29.4	30.6	33.6	34.9	37.9	39.9
14	6.9	6.9	-	-	-	-	-	-	-	-	-	-
16	6.5	6.6	6.6	6.3	6.6	-	-	-	-	-	-	-
18	6.2	6.3	6.3	5.8	6.4	6.0	6.3	6.0	-	-	-	-
20	6.0	6.1	6.0	5.4	6.1	5.5	6.1	5.6	6.1	5.7	6.1	-
22	5.9	5.9	5.6	5.0	5.8	5.2	5.9	5.3	5.9	5.4	5.9	5.4
24	-	5.8	5.3	4.6	5.5	4.8	5.6	5.0	5.7	5.1	5.8	5.1
26	-	5.6	5.0	4.3	5.2	4.6	5.3	4.7	5.5	4.9	5.5	4.9
28	-	-	4.7	4.1	4.9	4.3	5.1	4.5	5.2	4.6	5.3	4.7
30	-	-	4.4	3.9	4.7	4.1	4.9	4.3	5.0	4.4	5.1	4.5
32	-	-	-	-	4.5	3.9	4.7	4.1	4.9	4.3	4.9	4.3
34	-	-	-	-	4.3	3.7	4.5	3.9	4.7	4.1	4.8	4.2
36	-	-	-	-	-	-	4.4	3.7	4.5	3.9	4.6	4.1
38	-	-	-	-	-	-	-	3.5	4.2	3.7	4.1	3.9
40	-	-	-	-	-	-	-	-	3.6	3.6	3.5	3.5
42	-	-	-	-	-	-	-	-	-	3.1	3.0	3.0
44	-	-	-	-	-	-	-	-	-	-	2.5	2.5
46	-	-	-	-	-	-	-	-	-	-	-	2.1
θ	78~54	80~48	78~44	78~46	79~41	76~42	78~44	78~41	76~42	76~39	77~40	76~39
掛数	2	2	2	2	2	2	2	2	2	2	2	2
LK	1	7	13	14	20	21	28	29	36	37	45	46

ブーム長さ構成 (%)

T1	0	0	0	0	0	0	0	0	0	0	0	0
T2	0	0	0	0	0	0	0	0	0	0	0	0
T3	0	0	0	0	0	0	0	0	0	0	0	0
T4	0	0	0	0	0	0	0	0	45	45	90	100
T5	0	0	0	0	45	45	90	100	90	100	90	100
T6	0	45	90	100	90	100	90	100	90	100	90	100

単位:t

LK:ブーム伸縮コード

作業半径 (m)	メインブーム長さ (m)											
	42.1	44.2	46.4	49.2	50.6	53.5	54.9	58.5	59.1	62.7	63.4	67.8
22	5.9	5.4	5.8	-	-	-	-	-	-	-	-	-
24	5.7	5.2	5.7	5.2	5.6	-	-	-	-	-	-	-
26	5.6	5.0	5.5	5.0	5.5	5.0	5.4	5.0	5.3	-	-	-
28	5.4	4.8	5.4	4.8	5.4	4.8	5.3	4.8	5.2	4.8	5.1	-
30	5.2	4.6	5.3	4.6	5.3	4.6	5.2	4.6	5.1	4.6	4.7	4.5
32	5.0	4.4	5.1	4.5	5.1	4.5	5.1	4.5	4.5	4.3	3.9	3.6
34	4.9	4.3	4.9	4.3	4.7	4.4	4.3	4.1	3.7	3.5	3.1	2.8
36	4.5	4.1	4.3	4.2	4.0	3.9	3.6	3.4	3.0	2.8	2.4	2.1
38	3.9	3.9	3.6	3.6	3.3	3.3	3.0	2.8	2.4	2.2	1.8	1.5
40	3.3	3.3	3.1	3.0	2.7	2.7	2.4	2.2	1.8	1.7	1.3	1.0
42	2.7	2.8	2.5	2.5	2.2	2.2	1.9	1.7	1.3	1.2	-	-
44	2.3	2.3	2.0	2.0	1.7	1.7	1.4	1.3	-	-	-	-
46	1.8	1.8	1.6	1.6	1.2	1.2	-	-	-	-	-	-
48	1.4	1.4	1.2	1.2	-	-	-	-	-	-	-	-
θ	76~38	77~42	77~45	76~48	76~52	75~54	75~57	76~59	76~62	75~63	75~65	75~67
掛数	2	2	2	2	2	2	2	2	2	2	2	2
LK	54	55	62	63	68	69	73	74	76	77	78	79

ブーム長さ構成 (%)

T1	0	0	0	0	0	0	0	0	45	45	90	100
T2	0	0	0	0	45	45	90	100	90	100	90	100
T3	45	45	90	100	90	100	90	100	90	100	90	100
T4	90	100	90	100	90	100	90	100	90	100	90	100
T5	90	100	90	100	90	100	90	100	90	100	90	100
T6	90	100	90	100	90	100	90	100	90	100	90	100

単位:t

LK:ブーム伸縮コード

補助ジブ定格総荷重表

DZ-0678-149

ジブ長さ：17.0m
ジブオフセット角度：0°

アウトリガ張出幅：8.2m
カウンタウイト：13.3t

作業半径 (m)	メインブーム長さ (m)											
	12.4	16.6	20.9	21.4	25.1	25.6	29.4	30.6	33.6	34.9	37.9	39.9
3	15.0	-	-	-	-	-	-	-	-	-	-	-
3.5	14.8	-	-	-	-	-	-	-	-	-	-	-
4	14.6	14.0	-	-	-	-	-	-	-	-	-	-
4.5	14.3	13.8	-	-	-	-	-	-	-	-	-	-
5	14.0	13.6	12.8	12.7	-	-	-	-	-	-	-	-
6	13.5	13.2	12.5	12.4	12.1	11.9	-	-	-	-	-	-
7	12.8	12.8	12.2	12.1	11.8	11.7	11.1	10.8	-	-	-	-
8	12.2	12.3	11.9	11.8	11.5	11.4	10.9	10.6	10.5	10.2	-	-
9	11.5	11.8	11.6	11.5	11.3	11.2	10.7	10.5	10.4	10.1	9.8	-
10	10.9	11.3	11.1	10.9	11.0	10.9	10.5	10.3	10.2	9.9	9.7	9.2
12	9.9	10.2	10.3	9.7	10.4	10.0	10.1	9.8	9.8	9.5	9.4	9.0
14	9.0	9.5	9.5	8.4	9.7	9.1	9.5	9.2	9.4	9.2	9.0	8.7
16	8.2	8.7	8.7	7.7	9.0	8.1	9.0	8.4	8.9	8.6	8.7	8.4
18	7.6	8.0	7.8	6.9	8.3	7.4	8.5	7.7	8.5	8.0	8.3	7.9
20	7.0	7.5	6.9	6.1	7.6	6.8	7.9	7.1	8.1	7.4	8.0	7.5
22	6.5	7.0	6.3	5.5	6.9	6.1	7.4	6.6	7.6	6.9	7.6	7.0
24	6.2	6.6	5.8	5.1	6.3	5.5	6.8	6.0	7.2	6.4	7.3	6.6
26	-	6.2	5.4	4.7	5.9	5.2	6.3	5.5	6.7	5.9	6.9	6.1
28	-	5.8	4.9	4.3	5.5	4.8	5.9	5.0	6.3	5.5	6.4	5.7
30	-	-	4.6	4.0	5.1	4.4	5.5	4.7	5.7	5.0	5.5	5.3
32	-	-	4.3	3.7	4.8	4.1	5.1	4.4	5.0	4.7	4.7	4.7
34	-	-	4.0	3.5	4.5	3.9	4.6	4.0	4.3	4.3	4.0	4.0
36	-	-	-	-	4.2	3.7	4.0	3.7	3.7	3.7	3.4	3.4
38	-	-	-	-	3.7	3.4	3.5	3.5	3.2	3.2	2.9	2.9
40	-	-	-	-	-	-	3.0	3.0	2.7	2.7	2.4	2.4
42	-	-	-	-	-	-	2.6	2.6	2.3	2.3	2.0	2.0
44	-	-	-	-	-	-	-	2.0	1.9	1.7	1.6	1.6
46	-	-	-	-	-	-	-	1.6	1.6	1.3	1.3	1.3
48	-	-	-	-	-	-	-	-	-	1.1	1.0	1.0
θ	80~26	80~25	79~15	79~18	79~16	79~18	79~16	79~21	79~16	79~21	78~23	78~28
掛数	2	2	2	2	2	2	2	2	2	2	2	2
LK	1	7	13	14	20	21	28	29	36	37	45	46
ブーム長さ構成 (%)												
T1	0	0	0	0	0	0	0	0	0	0	0	0
T2	0	0	0	0	0	0	0	0	0	0	0	0
T3	0	0	0	0	0	0	0	0	0	0	0	0
T4	0	0	0	0	0	0	0	0	45	45	90	100
T5	0	0	0	0	45	45	90	100	90	100	90	100
T6	0	45	90	100	90	100	90	100	90	100	90	100

単位:t

LK:ブーム伸縮コード

作業半径 (m)	メインブーム長さ (m)											
	42.1	44.2	46.4	49.2	50.6	53.5	54.9	58.5	59.1	62.7	63.4	67.8
10	9.3	-	-	-	-	-	-	-	-	-	-	-
12	9.1	8.6	8.6	-	-	-	-	-	-	-	-	-
14	8.8	8.4	8.4	7.9	8.1	7.6	7.7	-	-	-	-	-
16	8.5	8.1	8.1	7.7	7.9	7.4	7.6	6.9	7.2	6.1	6.5	-
18	8.2	7.9	7.9	7.5	7.7	7.2	7.4	6.8	7.0	6.1	6.5	5.2
20	7.9	7.5	7.6	7.3	7.5	7.1	7.2	6.7	6.9	6.1	6.5	5.2
22	7.6	7.1	7.4	6.9	7.2	6.9	7.0	6.5	6.4	6.1	5.5	5.1
24	7.3	6.7	7.1	6.6	6.8	6.6	6.1	5.8	5.2	5.0	4.4	3.9
26	7.0	6.3	6.6	6.2	5.8	5.6	5.1	4.8	4.2	3.9	3.3	2.9
28	5.9	5.9	5.6	5.4	4.9	4.7	4.1	3.8	3.3	3.0	2.4	2.0
30	5.0	5.0	4.7	4.5	4.0	3.8	3.3	3.0	2.5	2.2	1.7	1.3
32	4.3	4.2	3.9	3.8	3.3	3.1	2.6	2.4	1.8	1.6	1.0	-
34	3.6	3.6	3.2	3.1	2.7	2.5	2.0	1.8	1.2	-	-	-
36	3.0	3.0	2.6	2.6	2.1	2.0	1.5	1.2	-	-	-	-
38	2.5	2.5	2.1	2.0	1.6	1.5	1.0	-	-	-	-	-
40	2.0	2.0	1.7	1.6	1.2	1.1	-	-	-	-	-	-
42	1.6	1.6	1.3	1.2	-	-	-	-	-	-	-	-
44	1.3	1.2	-	-	-	-	-	-	-	-	-	-
θ	78~39	77~41	77~46	76~48	76~51	77~53	77~56	76~60	76~62	77~65	77~65	76~68
掛数	2	2	2	2	2	2	2	2	2	2	2	2
LK	54	55	62	63	68	69	73	74	76	77	78	79
ブーム長さ構成 (%)												
T1	0	0	0	0	0	0	0	45	45	90	100	100
T2	0	0	0	0	45	45	90	100	90	100	90	100
T3	45	45	90	100	90	100	90	100	90	100	90	100
T4	90	100	90	100	90	100	90	100	90	100	90	100
T5	90	100	90	100	90	100	90	100	90	100	90	100
T6	90	100	90	100	90	100	90	100	90	100	90	100

単位:t

LK:ブーム伸縮コード

ジブ長さ：17.0m
ジブオフセット角度：20°

アウトリガ張出幅：8.2m
カウンタウエイト：13.3t

作業半径 (m)	メインブーム長さ (m)											
	12.4	16.6	20.9	21.4	25.1	25.6	29.4	30.6	33.6	34.9	37.9	39.9
9	9.6	-	-	-	-	-	-	-	-	-	-	-
10	9.2	9.3	-	-	-	-	-	-	-	-	-	-
12	8.4	8.6	8.5	8.5	8.5	8.5	-	-	-	-	-	-
14	7.8	8.0	8.0	7.6	8.0	7.8	7.9	7.8	7.9	-	-	-
16	7.3	7.5	7.5	6.9	7.6	7.1	7.6	7.2	7.5	7.3	7.4	7.2
18	6.8	7.0	7.0	6.2	7.1	6.5	7.2	6.7	7.2	6.8	7.1	6.8
20	6.4	6.7	6.5	5.7	6.7	6.0	6.8	6.2	6.9	6.3	6.8	6.4
22	6.1	6.3	6.0	5.2	6.3	5.5	6.4	5.8	6.6	6.0	6.6	6.0
24	5.9	6.0	5.5	4.8	5.9	5.2	6.1	5.4	6.2	5.6	6.3	5.7
26	-	5.8	5.1	4.4	5.4	4.8	5.7	5.1	5.9	5.2	6.0	5.4
28	-	5.5	4.8	4.1	5.1	4.5	5.4	4.8	5.6	5.0	5.8	5.1
30	-	-	4.5	3.9	4.8	4.2	5.1	4.5	5.4	4.7	5.5	4.8
32	-	-	4.2	3.6	4.6	4.0	4.8	4.2	5.1	4.5	5.3	4.6
34	-	-	4.0	3.5	4.3	3.7	4.6	4.0	4.8	4.2	4.7	4.4
36	-	-	-	-	4.2	3.6	4.4	3.7	4.2	4.0	4.0	4.0
38	-	-	-	-	3.8	3.4	3.8	3.5	3.6	3.6	3.4	3.4
40	-	-	-	-	-	-	3.3	3.3	3.1	3.1	2.9	2.9
42	-	-	-	-	-	-	2.8	2.8	2.6	2.6	2.4	2.4
44	-	-	-	-	-	-	-	-	2.2	2.2	2.0	2.0
46	-	-	-	-	-	-	-	-	1.8	1.8	1.6	1.6
48	-	-	-	-	-	-	-	-	-	-	1.3	1.3
θ	79~37	79~34	77~23	77~25	78~22	79~24	77~22	77~27	78~21	76~26	77~28	77~33
掛数	2	2	2	2	2	2	2	2	2	2	2	2
LK	1	7	13	14	20	21	28	29	36	37	45	46
ブーム長さ構成(%)												
T1	0	0	0	0	0	0	0	0	0	0	0	0
T2	0	0	0	0	0	0	0	0	0	0	0	0
T3	0	0	0	0	0	0	0	0	0	0	0	0
T4	0	0	0	0	0	0	0	0	45	45	90	100
T5	0	0	0	0	45	45	90	100	90	100	90	100
T6	0	45	90	100	90	100	90	100	90	100	90	100

単位:t

LK:ブーム伸縮コード

作業半径 (m)	メインブーム長さ (m)											
	42.1	44.2	46.4	49.2	50.6	53.5	54.9	58.5	59.1	62.7	63.4	67.8
18	7.0	6.8	6.9	-	-	-	-	-	-	-	-	-
20	6.8	6.5	6.6	6.4	6.6	-	-	-	-	-	-	-
22	6.5	6.1	6.4	6.1	6.4	6.1	6.2	5.9	6.1	-	-	-
24	6.3	5.8	6.2	5.8	6.2	5.8	6.1	5.8	5.9	5.6	5.7	-
26	6.1	5.5	6.0	5.5	6.0	5.6	5.9	5.6	5.6	5.4	4.9	4.6
28	5.9	5.2	5.9	5.3	5.8	5.3	5.4	5.2	4.6	4.4	3.9	3.6
30	5.6	5.0	5.6	5.1	5.1	4.9	4.5	4.2	3.8	3.5	3.1	2.7
32	5.1	4.7	4.8	4.7	4.3	4.1	3.7	3.4	3.0	2.7	2.3	2.0
34	4.3	4.3	4.0	4.0	3.6	3.4	3.0	2.8	2.3	2.1	1.6	1.3
36	3.7	3.7	3.4	3.3	2.9	2.8	2.4	2.2	1.7	1.5	1.1	-
38	3.1	3.1	2.8	2.7	2.4	2.3	1.9	1.6	1.2	-	-	-
40	2.6	2.5	2.3	2.2	1.8	1.8	1.4	1.2	-	-	-	-
42	2.1	2.1	1.8	1.7	1.4	1.3	-	-	-	-	-	-
44	1.7	1.7	1.4	1.3	-	-	-	-	-	-	-	-
46	1.3	1.3	-	-	-	-	-	-	-	-	-	-
θ	76~40	76~43	77~48	76~50	76~54	75~56	75~59	76~60	76~62	75~65	75~66	75~69
掛数	2	2	2	2	2	2	2	2	2	2	2	2
LK	54	55	62	63	68	69	73	74	76	77	78	79
ブーム長さ構成(%)												
T1	0	0	0	0	0	0	0	0	45	45	90	100
T2	0	0	0	0	45	45	90	100	90	100	90	100
T3	45	45	90	100	90	100	90	100	90	100	90	100
T4	90	100	90	100	90	100	90	100	90	100	90	100
T5	90	100	90	100	90	100	90	100	90	100	90	100
T6	90	100	90	100	90	100	90	100	90	100	90	100

単位:t

LK:ブーム伸縮コード

補助ジブ定格総荷重表

DZ-0678-151

ジブ長さ：17.0m
ジブオフセット角度：40°

アウトリガ張出幅：8.2m
カウンタウイト：13.3t

作業半径 (m)	メインブーム長さ (m)											
	12.4	16.6	20.9	21.4	25.1	25.6	29.4	30.6	33.6	34.9	37.9	39.9
14	6.9	6.9	-	-	-	-	-	-	-	-	-	-
16	6.5	6.6	6.6	6.3	6.6	-	-	-	-	-	-	-
18	6.2	6.3	6.3	5.8	6.4	6.0	6.3	6.0	-	-	-	-
20	6.0	6.1	6.0	5.4	6.1	5.5	6.1	5.6	6.1	5.7	6.1	-
22	5.9	5.9	5.6	5.0	5.8	5.2	5.9	5.3	5.9	5.4	5.9	5.4
24	-	5.8	5.3	4.6	5.5	4.8	5.6	5.0	5.7	5.1	5.8	5.1
26	-	5.6	5.0	4.3	5.2	4.6	5.3	4.7	5.5	4.9	5.5	4.9
28	-	-	4.7	4.1	4.9	4.3	5.1	4.5	5.2	4.6	5.3	4.7
30	-	-	4.4	3.9	4.7	4.1	4.9	4.3	5.0	4.4	5.1	4.5
32	-	-	-	-	4.5	3.9	4.7	4.1	4.9	4.3	4.9	4.3
34	-	-	-	-	4.3	3.7	4.5	3.9	4.7	4.1	4.8	4.2
36	-	-	-	-	-	-	4.4	3.7	4.5	3.9	4.4	4.1
38	-	-	-	-	-	-	-	3.5	3.9	3.7	3.8	3.8
40	-	-	-	-	-	-	-	-	3.3	3.3	3.2	3.2
42	-	-	-	-	-	-	-	-	-	2.8	2.7	2.7
44	-	-	-	-	-	-	-	-	-	-	2.2	2.2
46	-	-	-	-	-	-	-	-	-	-	-	1.8
θ	78~54	80~48	78~44	78~46	79~41	76~42	78~44	78~41	76~42	76~39	77~40	76~39
掛数	2	2	2	2	2	2	2	2	2	2	2	2
LK	1	7	13	14	20	21	28	29	36	37	45	46

ブーム長さ構成 (%)

	12.4	16.6	20.9	21.4	25.1	25.6	29.4	30.6	33.6	34.9	37.9	39.9
T1	0	0	0	0	0	0	0	0	0	0	0	0
T2	0	0	0	0	0	0	0	0	0	0	0	0
T3	0	0	0	0	0	0	0	0	0	0	0	0
T4	0	0	0	0	0	0	0	0	45	45	90	100
T5	0	0	0	0	45	45	90	100	90	100	90	100
T6	0	45	90	100	90	100	90	100	90	100	90	100

単位:t

LK:ブーム伸縮コード

作業半径 (m)	メインブーム長さ (m)											
	42.1	44.2	46.4	49.2	50.6	53.5	54.9	58.5	59.1	62.7	63.4	67.8
22	5.9	5.4	5.8	-	-	-	-	-	-	-	-	-
24	5.7	5.2	5.7	5.2	5.6	-	-	-	-	-	-	-
26	5.6	5.0	5.5	5.0	5.5	5.0	5.4	5.0	5.3	-	-	-
28	5.4	4.8	5.4	4.8	5.4	4.8	5.3	4.8	5.2	4.8	4.8	5.1
30	5.2	4.6	5.3	4.6	5.3	4.6	5.2	4.6	4.8	4.6	4.2	4.0
32	5.0	4.4	5.1	4.5	5.1	4.5	4.6	4.4	4.0	3.8	3.4	3.1
34	4.9	4.3	4.7	4.3	4.3	4.2	3.8	3.6	3.2	3.0	2.6	2.4
36	4.2	4.1	3.9	3.9	3.6	3.5	3.2	3.0	2.5	2.4	2.0	1.7
38	3.5	3.5	3.3	3.3	2.9	2.9	2.5	2.4	1.9	1.8	1.4	1.1
40	2.9	2.9	2.7	2.7	2.4	2.3	2.0	1.8	1.4	1.3	-	-
42	2.4	2.4	2.2	2.2	1.8	1.8	1.5	1.4	-	-	-	-
44	1.9	2.0	1.7	1.7	1.4	1.4	1.0	-	-	-	-	-
46	1.5	1.5	1.3	1.3	-	-	-	-	-	-	-	-
48	1.1	1.1	-	-	-	-	-	-	-	-	-	-
θ	76~38	77~42	77~48	76~51	76~54	75~56	75~57	76~61	76~64	75~65	75~67	75~68
掛数	2	2	2	2	2	2	2	2	2	2	2	2
LK	54	55	62	63	68	69	73	74	76	77	78	79

ブーム長さ構成 (%)

	42.1	44.2	46.4	49.2	50.6	53.5	54.9	58.5	59.1	62.7	63.4	67.8
T1	0	0	0	0	0	0	0	0	45	45	90	100
T2	0	0	0	0	45	45	90	100	90	100	90	100
T3	45	45	90	100	90	100	90	100	90	100	90	100
T4	90	100	90	100	90	100	90	100	90	100	90	100
T5	90	100	90	100	90	100	90	100	90	100	90	100
T6	90	100	90	100	90	100	90	100	90	100	90	100

単位:t

LK:ブーム伸縮コード

補助ジブ定格総荷重表

DZ-0678-152

ジブ長さ：17.0m
ジブオフセット角度：0°

アウトリガ張出幅：8.2m
カウンタウイト：9.0t

作業半径 (m)	メインブーム長さ (m)												
	12.4	16.6	20.9	21.4	25.1	25.6	29.4	30.6	33.6	34.9	37.9	39.9	
3	15.0	-	-	-	-	-	-	-	-	-	-	-	
3.5	14.8	-	-	-	-	-	-	-	-	-	-	-	
4	14.6	14.0	-	-	-	-	-	-	-	-	-	-	
4.5	14.3	13.8	-	-	-	-	-	-	-	-	-	-	
5	14.0	13.6	12.8	12.7	-	-	-	-	-	-	-	-	
6	13.5	13.2	12.5	12.4	12.1	11.9	-	-	-	-	-	-	
7	12.8	12.8	12.2	12.1	11.8	11.7	11.1	10.8	-	-	-	-	
8	12.2	12.3	11.9	11.8	11.5	11.4	10.9	10.6	10.5	10.2	-	-	
9	11.5	11.8	11.6	11.5	11.3	11.2	10.7	10.5	10.4	10.1	9.8	-	
10	10.9	11.3	11.1	10.9	11.0	10.9	10.5	10.3	10.2	9.9	9.7	9.2	
12	9.9	10.2	10.3	9.7	10.4	10.0	10.1	9.8	9.8	9.5	9.4	9.0	
14	9.0	9.5	9.5	8.4	9.7	9.1	9.5	9.2	9.4	9.2	9.0	8.7	
16	8.2	8.7	8.7	7.7	9.0	8.1	9.0	8.4	8.9	8.6	8.7	8.4	
18	7.6	8.0	7.8	6.9	8.3	7.4	8.5	7.7	8.5	8.0	8.3	7.9	
20	7.0	7.5	6.9	6.1	7.6	6.8	7.9	7.1	8.1	7.4	8.0	7.5	
22	6.5	7.0	6.3	5.5	6.9	6.1	7.4	6.6	7.6	6.9	7.6	7.0	
24	6.2	6.6	5.8	5.1	6.3	5.5	6.8	6.0	7.2	6.4	7.3	6.6	
26	-	6.2	5.4	4.7	5.9	5.2	6.3	5.5	6.5	5.9	6.2	6.1	
28	-	5.8	4.9	4.3	5.5	4.8	5.8	5.0	5.5	5.5	5.2	5.2	
30	-	-	4.6	4.0	5.1	4.4	5.0	4.7	4.6	4.6	4.4	4.3	
32	-	-	4.3	3.7	4.4	4.1	4.2	4.2	3.9	3.9	3.7	3.6	
34	-	-	4.0	3.5	3.8	3.8	3.6	3.6	3.3	3.3	3.0	3.0	
36	-	-	-	-	3.3	3.3	3.1	3.1	2.8	2.8	2.5	2.5	
38	-	-	-	-	2.8	2.8	2.6	2.6	2.3	2.3	2.0	2.0	
40	-	-	-	-	-	-	2.2	2.2	1.9	1.9	1.6	1.6	
42	-	-	-	-	-	-	1.9	1.9	1.5	1.5	1.3	1.2	
44	-	-	-	-	-	-	-	-	1.2	1.2	-	-	
θ	80~26	80~25	79~15	79~18	79~16	79~18	79~16	79~21	79~23	79~27	78~36	78~39	
掛数	2	2	2	2	2	2	2	2	2	2	2	2	
LK	1	7	13	14	20	21	28	29	36	37	45	46	

ブーム長さ構成 (%)												
T1	0	0	0	0	0	0	0	0	0	0	0	0
T2	0	0	0	0	0	0	0	0	0	0	0	0
T3	0	0	0	0	0	0	0	0	0	0	0	0
T4	0	0	0	0	0	0	0	0	45	45	90	100
T5	0	0	0	0	45	45	90	100	90	100	90	100
T6	0	45	90	100	90	100	90	100	90	100	90	100

単位:t

LK:ブーム伸縮コード

作業半径 (m)	メインブーム長さ (m)												
	42.1	44.2	46.4	49.2	50.6	53.5	54.9	58.5	59.1	62.7	63.4	67.8	
10	9.3	-	-	-	-	-	-	-	-	-	-	-	
12	9.1	8.6	8.6	-	-	-	-	-	-	-	-	-	
14	8.8	8.4	8.4	7.9	8.1	7.6	7.7	-	-	-	-	-	
16	8.5	8.1	8.1	7.7	7.9	7.4	7.6	6.9	7.2	6.1	6.5	-	
18	8.2	7.9	7.9	7.5	7.7	7.2	7.4	6.8	7.0	6.1	6.5	5.2	
20	7.9	7.5	7.6	7.3	7.5	7.1	7.0	6.7	6.0	5.8	5.1	4.7	
22	7.6	7.1	7.3	6.9	6.5	6.3	5.7	5.4	4.8	4.5	3.9	3.4	
24	6.8	6.7	6.1	5.9	5.3	5.2	4.6	4.3	3.7	3.4	2.8	2.3	
26	5.8	5.6	5.1	5.0	4.4	4.2	3.7	3.3	2.7	2.4	1.9	1.4	
28	4.8	4.7	4.3	4.1	3.5	3.3	2.8	2.5	1.9	1.7	1.1	-	
30	3.9	3.9	3.5	3.3	2.8	2.6	2.1	1.8	1.2	-	-	-	
32	3.2	3.2	2.8	2.7	2.1	2.0	1.5	1.2	-	-	-	-	
34	2.6	2.6	2.2	2.1	1.6	1.4	-	-	-	-	-	-	
36	2.1	2.1	1.7	1.6	1.1	-	-	-	-	-	-	-	
38	1.6	1.6	1.3	1.2	-	-	-	-	-	-	-	-	
40	1.2	1.2	-	-	-	-	-	-	-	-	-	-	
θ	78~44	77~46	77~51	76~53	76~56	77~59	77~62	76~63	76~65	77~68	77~68	76~71	
掛数	2	2	2	2	2	2	2	2	2	2	2	2	
LK	54	55	62	63	68	69	73	74	76	77	78	79	

ブーム長さ構成 (%)												
T1	0	0	0	0	0	0	0	0	45	45	90	100
T2	0	0	0	0	45	45	90	100	90	100	90	100
T3	45	45	90	100	90	100	90	100	90	100	90	100
T4	90	100	90	100	90	100	90	100	90	100	90	100
T5	90	100	90	100	90	100	90	100	90	100	90	100
T6	90	100	90	100	90	100	90	100	90	100	90	100

単位:t

LK:ブーム伸縮コード

ジブ長さ：17.0m
ジブオフセット角度：20°

アウトリガ張出幅：8.2m
カウンタウイト：9.0t

作業半径 (m)	メインブーム長さ (m)											
	12.4	16.6	20.9	21.4	25.1	25.6	29.4	30.6	33.6	34.9	37.9	39.9
9	9.6	-	-	-	-	-	-	-	-	-	-	-
10	9.2	9.3	-	-	-	-	-	-	-	-	-	-
12	8.4	8.6	8.5	8.5	8.5	8.5	-	-	-	-	-	-
14	7.8	8.0	8.0	7.6	8.0	7.8	7.9	7.8	7.9	-	-	-
16	7.3	7.5	7.5	6.9	7.6	7.1	7.6	7.2	7.5	7.3	7.4	7.2
18	6.8	7.0	7.0	6.2	7.1	6.5	7.2	6.7	7.2	6.8	7.1	6.8
20	6.4	6.7	6.5	5.7	6.7	6.0	6.8	6.2	6.9	6.3	6.8	6.4
22	6.1	6.3	6.0	5.2	6.3	5.5	6.4	5.8	6.6	6.0	6.6	6.0
24	5.9	6.0	5.5	4.8	5.9	5.2	6.1	5.4	6.2	5.6	6.3	5.7
26	-	5.8	5.1	4.4	5.4	4.8	5.7	5.1	5.9	5.2	6.0	5.4
28	-	5.5	4.8	4.1	5.1	4.5	5.4	4.8	5.6	5.0	5.8	5.1
30	-	-	4.5	3.9	4.8	4.2	5.1	4.5	5.4	4.7	5.2	4.8
32	-	-	4.2	3.6	4.6	4.0	4.8	4.2	4.6	4.5	4.4	4.4
34	-	-	4.0	3.5	4.2	3.7	4.1	4.0	3.9	3.9	3.7	3.7
36	-	-	-	-	3.5	3.6	3.5	3.5	3.3	3.3	3.1	3.1
38	-	-	-	-	3.0	3.0	3	3	2.8	2.8	2.6	2.5
40	-	-	-	-	-	-	2.5	2.5	2.3	2.3	2.1	2.1
42	-	-	-	-	-	-	2	2.1	1.8	1.9	1.7	1.6
44	-	-	-	-	-	-	-	-	1.5	1.5	1.3	1.3
46	-	-	-	-	-	-	-	-	1.1	1.1	-	-
θ	79~37	79~34	77~23	77~25	78~22	79~24	77~22	77~27	78~21	76~26	77~38	77~41
掛数	2	2	2	2	2	2	2	2	2	2	2	2
LK	1	7	13	14	20	21	28	29	36	37	45	46

ブーム長さ構成 (%)												
T1	0	0	0	0	0	0	0	0	0	0	0	0
T2	0	0	0	0	0	0	0	0	0	0	0	0
T3	0	0	0	0	0	0	0	0	0	0	0	0
T4	0	0	0	0	0	0	0	0	45	45	90	100
T5	0	0	0	0	45	45	90	100	90	100	90	100
T6	0	45	90	100	90	100	90	100	90	100	90	100

単位:t

LK:ブーム伸縮コード

作業半径 (m)	メインブーム長さ (m)											
	42.1	44.2	46.4	49.2	50.6	53.5	54.9	58.5	59.1	62.7	63.4	
18	7.0	6.8	6.9	-	-	-	-	-	-	-	-	-
20	6.8	6.5	6.6	6.4	6.6	-	-	-	-	-	-	-
22	6.5	6.1	6.4	6.1	6.4	6.1	6.2	5.9	6.1	-	-	-
24	6.3	5.8	6.2	5.8	6.2	5.8	6.1	5.8	5.3	5.1	4.6	-
26	6.1	5.5	6.0	5.5	5.6	5.5	5.0	4.8	4.3	4.0	3.6	-
28	5.8	5.2	5.3	5.2	4.7	4.5	4.1	3.8	3.3	3.1	2.6	-
30	4.8	4.8	4.5	4.3	3.9	3.7	3.3	3.0	2.5	2.3	1.8	-
32	4.0	4.0	3.7	3.6	3.1	3.0	2.6	2.3	1.8	1.6	1.2	-
34	3.4	3.3	3.1	2.9	2.5	2.3	1.9	1.7	1.2	1.0	-	-
36	2.8	2.7	2.5	2.4	1.9	1.8	1.4	1.2	-	-	-	-
38	2.2	2.2	1.9	1.9	1.5	1.3	-	-	-	-	-	-
40	1.7	1.7	1.5	1.4	1.0	-	-	-	-	-	-	-
42	1.3	1.3	1.0	-	-	-	-	-	-	-	-	-
θ	76~47	76~49	77~51	76~55	76~56	75~60	75~62	76~64	76~66	75~67	75~69	
掛数	2	2	2	2	2	2	2	2	2	2	2	
LK	54	55	62	63	68	69	73	74	76	77	78	

ブーム長さ構成 (%)											
T1	0	0	0	0	0	0	0	0	45	45	90
T2	0	0	0	0	45	45	90	100	90	100	90
T3	45	45	90	100	90	100	90	100	90	100	90
T4	90	100	90	100	90	100	90	100	90	100	90
T5	90	100	90	100	90	100	90	100	90	100	90
T6	90	100	90	100	90	100	90	100	90	100	90

LK:ブーム伸縮コード

ジブ長さ：17.0m
ジブオフセット角度：40°

アウトリガ張出幅：8.2m
カウンタウイト：9.0t

作業半径 (m)	メインブーム長さ (m)											
	12.4	16.6	20.9	21.4	25.1	25.6	29.4	30.6	33.6	34.9	37.9	39.9
14	6.9	6.9	-	-	-	-	-	-	-	-	-	-
16	6.5	6.6	6.6	6.3	6.6	-	-	-	-	-	-	-
18	6.2	6.3	6.3	5.8	6.4	6.0	6.3	6.0	-	-	-	-
20	6.0	6.1	6.0	5.4	6.1	5.5	6.1	5.6	6.1	5.7	6.1	-
22	5.9	5.9	5.6	5.0	5.8	5.2	5.9	5.3	5.9	5.4	5.9	5.4
24	-	5.8	5.3	4.6	5.5	4.8	5.6	5.0	5.7	5.1	5.8	5.1
26	-	5.6	5.0	4.3	5.2	4.6	5.3	4.7	5.5	4.9	5.5	4.9
28	-	-	4.7	4.1	4.9	4.3	5.1	4.5	5.2	4.6	5.3	4.7
30	-	-	4.4	3.9	4.7	4.1	4.9	4.3	5.0	4.4	5.1	4.5
32	-	-	-	-	4.5	3.9	4.7	4.1	4.9	4.3	4.9	4.3
34	-	-	-	-	4.3	3.7	4.5	3.9	4.3	4.1	4.2	4.2
36	-	-	-	-	-	-	3.8	3.7	3.6	3.7	3.5	3.5
38	-	-	-	-	-	-	-	3.2	3.0	3.1	2.9	2.9
40	-	-	-	-	-	-	-	-	2.5	2.5	2.4	2.4
42	-	-	-	-	-	-	-	-	-	2.0	1.9	1.9
44	-	-	-	-	-	-	-	-	-	-	1.5	1.5
46	-	-	-	-	-	-	-	-	-	-	-	1.1
θ	78~54	80~48	78~44	78~46	79~41	76~42	78~44	78~41	76~42	76~39	77~40	76~39
掛数	2	2	2	2	2	2	2	2	2	2	2	2
LK	1	7	13	14	20	21	28	29	36	37	45	46

ブーム長さ構成 (%)

T1	0	0	0	0	0	0	0	0	0	0	0	0
T2	0	0	0	0	0	0	0	0	0	0	0	0
T3	0	0	0	0	0	0	0	0	0	0	0	0
T4	0	0	0	0	0	0	0	0	45	45	90	100
T5	0	0	0	0	45	45	90	100	90	100	90	100
T6	0	45	90	100	90	100	90	100	90	100	90	100

単位:t

LK:ブーム伸縮コード

作業半径 (m)	メインブーム長さ (m)									
	42.1	44.2	46.4	49.2	50.6	53.5	54.9	58.5	59.1	62.7
22	5.9	5.4	5.8	-	-	-	-	-	-	-
24	5.7	5.2	5.7	5.2	5.6	-	-	-	-	-
26	5.6	5.0	5.5	5.0	5.5	5.0	5.4	5.0	5.3	-
28	5.4	4.8	5.4	4.8	5.4	4.8	5.2	4.8	4.5	4.4
30	5.2	4.6	5.3	4.6	4.8	4.6	4.3	4.1	3.6	3.5
32	4.7	4.4	4.5	4.4	4.0	3.9	3.5	3.3	2.9	2.7
34	3.9	3.9	3.7	3.7	3.3	3.1	2.8	2.6	2.2	2.0
36	3.3	3.3	3.0	3.0	2.6	2.5	2.2	2.0	1.5	1.4
38	2.7	2.7	2.4	2.4	2.1	2.0	1.6	1.4	1.0	-
40	2.1	2.1	1.9	1.9	1.5	1.5	1.1	-	-	-
42	1.6	1.7	1.4	1.4	1.1	1.0	-	-	-	-
44	1.2	1.2	-	-	-	-	-	-	-	-
θ	76~46	77~49	77~54	76~56	76~57	75~59	75~62	76~65	76~66	75~69
掛数	2	2	2	2	2	2	2	2	2	2
LK	54	55	62	63	68	69	73	74	76	77

ブーム長さ構成 (%)

T1	0	0	0	0	0	0	0	0	45	45
T2	0	0	0	0	45	45	90	100	90	100
T3	45	45	90	100	90	100	90	100	90	100
T4	90	100	90	100	90	100	90	100	90	100
T5	90	100	90	100	90	100	90	100	90	100
T6	90	100	90	100	90	100	90	100	90	100

単位:t

LK:ブーム伸縮コード

補助ジブ定格総荷重表

DZ-0678-155

ジブ長さ：17.0m
ジブオフセット角度：0°

アウトリガ張出幅：8.2m
カウンタウイト：5.9t

作業半径 (m)	メインブーム長さ (m)											
	12.4	16.6	20.9	21.4	25.1	25.6	29.4	30.6	33.6	34.9	37.9	39.9
3	15.0	-	-	-	-	-	-	-	-	-	-	-
3.5	14.8	-	-	-	-	-	-	-	-	-	-	-
4	14.6	14.0	-	-	-	-	-	-	-	-	-	-
4.5	14.3	13.8	-	-	-	-	-	-	-	-	-	-
5	14.0	13.6	12.8	12.7	-	-	-	-	-	-	-	-
6	13.5	13.2	12.5	12.4	12.1	11.9	-	-	-	-	-	-
7	12.8	12.8	12.2	12.1	11.8	11.7	11.1	10.8	-	-	-	-
8	12.2	12.3	11.9	11.8	11.5	11.4	10.9	10.6	10.5	10.2	-	-
9	11.5	11.8	11.6	11.5	11.3	11.2	10.7	10.5	10.4	10.1	9.8	-
10	10.9	11.3	11.1	10.9	11.0	10.9	10.5	10.3	10.2	9.9	9.7	9.2
12	9.9	10.2	10.3	9.7	10.4	10.0	10.1	9.8	9.8	9.5	9.4	9.0
14	9.0	9.5	9.5	8.4	9.7	9.1	9.5	9.2	9.4	9.2	9.0	8.7
16	8.2	8.7	8.7	7.7	9.0	8.1	9.0	8.4	8.9	8.6	8.7	8.4
18	7.6	8.0	7.8	6.9	8.3	7.4	8.5	7.7	8.5	8.0	8.3	7.9
20	7.0	7.5	6.9	6.1	7.6	6.8	7.9	7.1	8.1	7.4	8.0	7.5
22	6.5	7.0	6.3	5.5	6.9	6.1	7.4	6.6	7.6	6.9	7.4	7.0
24	6.2	6.6	5.8	5.1	6.3	5.5	6.8	6.0	6.5	6.4	6.3	6.1
26	-	5.9	5.4	4.7	5.9	5.2	5.8	5.5	5.4	5.4	5.2	5.1
28	-	5.1	4.9	4.3	5.0	4.8	4.8	4.8	4.5	4.5	4.2	4.2
30	-	-	4.4	4.0	4.2	4.2	4.1	4.1	3.8	3.8	3.5	3.4
32	-	-	3.7	3.7	3.6	3.6	3.4	3.4	3.1	3.1	2.8	2.8
34	-	-	3.2	3.2	3.0	3.0	2.9	2.9	2.6	2.5	2.3	2.2
36	-	-	-	-	2.5	2.5	2.4	2.4	2.1	2.1	1.8	1.8
38	-	-	-	-	2.1	2.1	2.0	1.9	1.6	1.6	1.4	1.3
40	-	-	-	-	-	-	1.6	1.6	1.3	1.3	-	-
42	-	-	-	-	-	-	1.3	1.3	-	-	-	-
θ	80~26	80~25	79~15	79~18	79~16	79~18	79~16	79~21	79~33	79~35	78~43	78~45
掛数	2	2	2	2	2	2	2	2	2	2	2	2
LK	1	7	13	14	20	21	28	29	36	37	45	46

ブーム長さ構成 (%)												
T1	0	0	0	0	0	0	0	0	0	0	0	0
T2	0	0	0	0	0	0	0	0	0	0	0	0
T3	0	0	0	0	0	0	0	0	0	0	0	0
T4	0	0	0	0	0	0	0	0	45	45	90	100
T5	0	0	0	0	45	45	90	100	90	100	90	100
T6	0	45	90	100	90	100	90	100	90	100	90	100

単位:t

LK:ブーム伸縮コード

作業半径 (m)	メインブーム長さ (m)											
	42.1	44.2	46.4	49.2	50.6	53.5	54.9	58.5	59.1	62.7	63.4	
10	9.3	-	-	-	-	-	-	-	-	-	-	-
12	9.1	8.6	8.6	-	-	-	-	-	-	-	-	-
14	8.8	8.4	8.4	7.9	8.1	7.6	7.7	-	-	-	-	-
16	8.5	8.1	8.1	7.7	7.9	7.4	7.6	6.9	7.2	6.1	6.1	6.5
18	8.2	7.9	7.9	7.5	7.7	7.2	7.1	6.7	6.1	5.8	5.1	5.1
20	7.9	7.5	7.3	7.1	6.4	6.2	5.6	5.3	4.7	4.4	3.8	3.8
22	6.7	6.6	6.0	5.8	5.2	5.0	4.4	4.1	3.5	3.2	2.6	2.6
24	5.6	5.5	4.9	4.7	4.2	4.0	3.4	3.1	2.5	2.1	1.6	1.6
26	4.6	4.5	4.0	3.8	3.2	3.0	2.5	2.2	1.6	1.3	-	-
28	3.8	3.7	3.2	3.0	2.5	2.3	1.8	1.5	-	-	-	-
30	3.0	3.0	2.5	2.3	1.8	1.6	1.1	-	-	-	-	-
32	2.4	2.4	1.9	1.8	1.2	1.1	-	-	-	-	-	-
34	1.9	1.8	1.4	1.3	-	-	-	-	-	-	-	-
36	1.4	1.3	1.0	-	-	-	-	-	-	-	-	-
θ	78~50	77~51	77~53	76~57	76~60	77~61	77~64	76~67	76~68	77~69	77~71	
掛数	2	2	2	2	2	2	2	2	2	2	2	
LK	54	55	62	63	68	69	73	74	76	77	78	

LK:ブーム伸縮コード

単位:t

補助ジブ定格総荷重表

DZ-0678-156

ジブ長さ：17.0m
ジブオフセット角度：20°

アウトリガ張出幅：8.2m
カウンタウエイト：5.9t

作業半径 (m)	メインブーム長さ (m)											
	12.4	16.6	20.9	21.4	25.1	25.6	29.4	30.6	33.6	34.9	37.9	39.9
9	9.6	-	-	-	-	-	-	-	-	-	-	-
10	9.2	9.3	-	-	-	-	-	-	-	-	-	-
12	8.4	8.6	8.5	8.5	8.5	8.5	-	-	-	-	-	-
14	7.8	8.0	8.0	7.6	8.0	7.8	7.9	7.8	7.9	-	-	-
16	7.3	7.5	7.5	6.9	7.6	7.1	7.6	7.2	7.5	7.3	7.4	7.2
18	6.8	7.0	7.0	6.2	7.1	6.5	7.2	6.7	7.2	6.8	7.1	6.8
20	6.4	6.7	6.5	5.7	6.7	6.0	6.8	6.2	6.9	6.3	6.8	6.4
22	6.1	6.3	6.0	5.2	6.3	5.5	6.4	5.8	6.6	6.0	6.6	6.0
24	5.9	6.0	5.5	4.8	5.9	5.2	6.1	5.4	6.2	5.6	6.3	5.7
26	-	5.8	5.1	4.4	5.4	4.8	5.7	5.1	5.9	5.2	6.0	5.4
28	-	5.5	4.8	4.1	5.1	4.5	5.4	4.8	5.4	5.0	5.2	5.1
30	-	-	4.5	3.9	4.8	4.2	4.7	4.5	4.5	4.5	4.3	4.3
32	-	-	4.1	3.6	4.0	4.0	4.0	4.0	3.8	3.8	3.6	3.5
34	-	-	3.4	3.4	3.4	3.4	3.4	3.4	3.1	3.1	2.9	2.9
36	-	-	-	-	2.8	2.8	2.8	2.8	2.6	2.6	2.4	2.4
38	-	-	-	-	2.3	2.3	2.3	2.3	2.1	2.1	1.9	1.9
40	-	-	-	-	-	-	1.8	1.9	1.6	1.7	1.4	1.4
42	-	-	-	-	-	-	1.4	1.5	1.2	1.3	1.1	1.0
θ	79~37	79~34	77~23	77~25	78~22	79~24	77~22	77~27	78~34	76~37	77~42	77~44
掛数	2	2	2	2	2	2	2	2	2	2	2	2
LK	1	7	13	14	20	21	28	29	36	37	45	46

ブーム長さ構成(%)

T1	0	0	0	0	0	0	0	0	0	0	0	0
T2	0	0	0	0	0	0	0	0	0	0	0	0
T3	0	0	0	0	0	0	0	0	0	0	0	0
T4	0	0	0	0	0	0	0	0	45	45	90	100
T5	0	0	0	0	45	45	90	100	90	100	90	100
T6	0	45	90	100	90	100	90	100	90	100	90	100

単位:t

LK:ブーム伸縮コード

作業半径 (m)	メインブーム長さ (m)									
	42.1	44.2	46.4	49.2	50.6	53.5	54.9	58.5	59.1	
18	7.0	6.8	6.9	-	-	-	-	-	-	-
20	6.8	6.5	6.6	6.4	6.6	-	-	-	-	-
22	6.5	6.1	6.4	6.1	6.4	6.1	6.1	5.8	5.3	
24	6.3	5.8	6.2	5.8	5.5	5.4	4.9	4.7	4.1	
26	5.7	5.5	5.2	5.0	4.5	4.4	3.9	3.7	3.2	
28	4.8	4.7	4.3	4.1	3.7	3.5	3.0	2.8	2.3	
30	4.0	3.9	3.5	3.3	2.9	2.7	2.3	2.0	1.6	
32	3.2	3.2	2.8	2.7	2.2	2.1	1.6	1.4	-	
34	2.6	2.6	2.3	2.1	1.7	1.5	1.1	-	-	
36	2.0	2.0	1.7	1.6	1.2	1.0	-	-	-	
38	1.5	1.5	1.2	1.1	-	-	-	-	-	
40	1.1	1.1	-	-	-	-	-	-	-	
θ	76~50	76~51	77~56	76~57	76~60	75~62	75~64	76~67	76~69	
掛数	2	2	2	2	2	2	2	2	2	
LK	54	55	62	63	68	69	73	74	76	

ブーム長さ構成(%)

T1	0	0	0	0	0	0	0	0	45	
T2	0	0	0	0	45	45	90	100	90	
T3	45	45	90	100	90	100	90	100	90	
T4	90	100	90	100	90	100	90	100	90	
T5	90	100	90	100	90	100	90	100	90	
T6	90	100	90	100	90	100	90	100	90	

単位:t

LK:ブーム伸縮コード

補助ジブ定格総荷重表

DZ-0678-157

ジブ長さ：17.0m
ジブオフセット角度：40°

アウトリガ張出幅：8.2m
カウンタウエイト：5.9t

作業半径 (m)	メインブーム長さ (m)											
	12.4	16.6	20.9	21.4	25.1	25.6	29.4	30.6	33.6	34.9	37.9	39.9
14	6.9	6.9	-	-	-	-	-	-	-	-	-	-
16	6.5	6.6	6.6	6.3	6.6	-	-	-	-	-	-	-
18	6.2	6.3	6.3	5.8	6.4	6.0	6.3	6.0	-	-	-	-
20	6.0	6.1	6.0	5.4	6.1	5.5	6.1	5.6	6.1	5.7	6.1	-
22	5.9	5.9	5.6	5.0	5.8	5.2	5.9	5.3	5.9	5.4	5.9	5.4
24	-	5.8	5.3	4.6	5.5	4.8	5.6	5.0	5.7	5.1	5.8	5.1
26	-	5.6	5.0	4.3	5.2	4.6	5.3	4.7	5.5	4.9	5.5	4.9
28	-	-	4.7	4.1	4.9	4.3	5.1	4.5	5.2	4.6	5.3	4.7
30	-	-	4.4	3.9	4.7	4.1	4.9	4.3	5.0	4.4	5.0	4.5
32	-	-	-	-	4.4	3.9	4.4	4.1	4.3	4.3	4.2	4.2
34	-	-	-	-	3.6	3.7	3.7	3.7	3.6	3.6	3.4	3.4
36	-	-	-	-	-	-	3	3.1	2.9	3.0	2.8	2.8
38	-	-	-	-	-	-	-	2.5	2.4	2.4	2.3	2.3
40	-	-	-	-	-	-	-	-	1.8	1.9	1.8	1.8
42	-	-	-	-	-	-	-	-	-	1.4	1.3	1.3
θ	78~54	80~48	78~44	78~46	79~41	76~42	78~44	78~41	76~42	76~39	77~45	76~47
掛数	2	2	2	2	2	2	2	2	2	2	2	2
LK	1	7	13	14	20	21	28	29	36	37	45	46
ブーム長さ構成 (%)												
T1	0	0	0	0	0	0	0	0	0	0	0	0
T2	0	0	0	0	0	0	0	0	0	0	0	0
T3	0	0	0	0	0	0	0	0	0	0	0	0
T4	0	0	0	0	0	0	0	0	45	45	90	100
T5	0	0	0	0	45	45	90	100	90	100	90	100
T6	0	45	90	100	90	100	90	100	90	100	90	100

単位:t

LK:ブーム伸縮コード

作業半径 (m)	メインブーム長さ (m)									
	42.1	44.2	46.4	49.2	50.6	53.5	54.9	58.5	59.1	
22	5.9	5.4	5.8	-	-	-	-	-	-	-
24	5.7	5.2	5.7	5.2	5.6	-	-	-	-	-
26	5.6	5.0	5.5	5.0	5.5	5.0	5.1	4.9	4.5	
28	5.4	4.8	5.2	4.8	4.7	4.5	4.1	4.0	3.5	
30	4.7	4.6	4.4	4.2	3.8	3.7	3.3	3.1	2.7	
32	3.9	3.9	3.6	3.5	3.1	3.0	2.6	2.4	2.0	
34	3.2	3.2	2.9	2.8	2.4	2.3	1.9	1.7	1.3	
36	2.5	2.6	2.3	2.2	1.8	1.7	1.4	1.2	-	
38	2.0	2.0	1.8	1.7	1.3	1.2	-	-	-	
40	1.5	1.5	1.3	1.2	-	-	-	-	-	
42	1.0	1.1	-	-	-	-	-	-	-	
θ	76~50	77~52	77~57	76~58	76~62	75~63	75~66	76~67	76~69	
掛数	2	2	2	2	2	2	2	2	2	
LK	54	55	62	63	68	69	73	74	76	
ブーム長さ構成 (%)										
T1	0	0	0	0	0	0	0	0	45	
T2	0	0	0	0	45	45	90	100	90	
T3	45	45	90	100	90	100	90	100	90	
T4	90	100	90	100	90	100	90	100	90	
T5	90	100	90	100	90	100	90	100	90	
T6	90	100	90	100	90	100	90	100	90	

単位:t

LK:ブーム伸縮コード

ジブ長さ：17.0m
ジブオフセット角度：0°

アウトリガ張出幅：6.85m
カウンタウエイト：68.5t

作業半径 (m)	メインブーム長さ (m)												
	12.4	16.6	20.9	21.4	25.1	25.6	29.4	30.6	33.6	34.9	37.9	39.9	
3	15.0	-	-	-	-	-	-	-	-	-	-	-	
3.5	14.8	-	-	-	-	-	-	-	-	-	-	-	
4	14.6	14.0	-	-	-	-	-	-	-	-	-	-	
4.5	14.3	13.8	-	-	-	-	-	-	-	-	-	-	
5	14.0	13.6	12.8	12.7	-	-	-	-	-	-	-	-	
6	13.5	13.2	12.5	12.4	12.1	11.9	-	-	-	-	-	-	
7	12.8	12.8	12.2	12.1	11.8	11.7	11.1	10.8	-	-	-	-	
8	12.2	12.3	11.9	11.8	11.5	11.4	10.9	10.6	10.5	10.2	-	-	
9	11.5	11.8	11.6	11.5	11.3	11.2	10.7	10.5	10.4	10.1	9.8	-	
10	10.9	11.3	11.1	10.9	11.0	10.9	10.5	10.3	10.2	9.9	9.7	9.2	
12	9.9	10.2	10.3	9.7	10.4	10.0	10.1	9.8	9.8	9.5	9.4	9.0	
14	9.0	9.5	9.5	8.4	9.7	9.1	9.5	9.2	9.4	9.2	9.0	8.7	
16	8.2	8.7	8.7	7.7	9.0	8.1	9.0	8.4	8.9	8.6	8.7	8.4	
18	7.6	8.0	7.8	6.9	8.3	7.4	8.5	7.7	8.5	8.0	8.3	7.9	
20	7.0	7.5	6.9	6.1	7.6	6.8	7.9	7.1	8.1	7.4	8.0	7.5	
22	6.5	7.0	6.3	5.5	6.9	6.1	7.4	6.6	7.6	6.9	7.6	7.0	
24	6.2	6.6	5.8	5.1	6.3	5.5	6.8	6.0	7.2	6.4	7.3	6.6	
26	-	6.2	5.4	4.7	5.9	5.2	6.3	5.5	6.7	5.9	6.9	6.1	
28	-	5.8	4.9	4.3	5.5	4.8	5.9	5.0	6.3	5.5	6.5	5.7	
30	-	-	4.6	4.0	5.1	4.4	5.5	4.7	5.8	5.0	6.2	5.3	
32	-	-	4.3	3.7	4.8	4.1	5.1	4.4	5.5	4.7	5.8	4.9	
34	-	-	4.0	3.5	4.5	3.9	4.8	4.0	5.2	4.4	5.4	4.4	
36	-	-	-	-	4.3	3.7	4.5	3.7	4.9	4.1	5.1	4.2	
38	-	-	-	-	4.0	3.4	4.2	3.5	4.5	3.8	4.8	3.9	
40	-	-	-	-	-	-	4.0	3.3	4.3	3.6	4.5	3.6	
42	-	-	-	-	-	-	3.7	3.1	4.1	3.4	4.2	3.4	
44	-	-	-	-	-	-	-	-	3.9	3.2	3.9	3.1	
46	-	-	-	-	-	-	-	-	3.7	3.1	3.7	2.9	
48	-	-	-	-	-	-	-	-	-	-	3.5	2.8	
50	-	-	-	-	-	-	-	-	-	-	3.3	2.6	
θ	80~26	80~25	79~15	79~18	79~16	79~18	79~16	79~21	79~16	79~21	78~17	78~23	
掛数	2	2	2	2	2	2	2	2	2	2	2	2	
LK	1	7	13	14	20	21	28	29	36	37	45	46	
ブーム長さ構成(%)													
T1	0	0	0	0	0	0	0	0	0	0	0	0	
T2	0	0	0	0	0	0	0	0	0	0	0	0	
T3	0	0	0	0	0	0	0	0	0	0	0	0	
T4	0	0	0	0	0	0	0	0	45	45	90	100	
T5	0	0	0	0	45	45	90	100	90	100	90	100	
T6	0	45	90	100	90	100	90	100	90	100	90	100	

単位:t

LK:ブーム伸縮コード

作業半径 (m)	メインブーム長さ (m)												
	42.1	44.2	46.4	49.2	50.6	53.5	54.9	58.5	59.1	62.7	63.4	67.8	
10	9.3	-	-	-	-	-	-	-	-	-	-	-	
12	9.1	8.6	8.6	-	-	-	-	-	-	-	-	-	
14	8.8	8.4	8.4	7.9	8.1	7.6	7.7	-	-	-	-	-	
16	8.5	8.1	8.1	7.7	7.9	7.4	7.6	6.9	7.2	6.1	6.5	-	
18	8.2	7.9	7.9	7.5	7.7	7.2	7.4	6.8	7.0	6.1	6.5	5.2	
20	7.9	7.5	7.6	7.3	7.5	7.1	7.2	6.7	6.9	6.1	6.5	5.2	
22	7.6	7.1	7.4	6.9	7.2	6.9	7.0	6.5	6.7	6.1	6.3	5.2	
24	7.3	6.7	7.1	6.6	7.0	6.6	6.8	6.4	6.6	6.0	6.2	5.2	
26	7.0	6.3	6.9	6.2	6.8	6.2	6.6	6.1	6.4	5.9	6.1	5.2	
28	6.7	6.0	6.6	5.9	6.6	5.9	6.4	5.9	6.2	5.8	6.0	5.2	
30	6.3	5.6	6.3	5.5	6.4	5.6	6.3	5.6	6.1	5.5	5.9	5.1	
32	6.0	5.2	6.0	5.2	6.1	5.3	6.1	5.3	5.9	5.3	5.7	5.1	
34	5.7	4.8	5.7	4.8	5.8	5.0	5.9	5.0	5.8	5.0	5.6	5.0	
36	5.4	4.5	5.3	4.4	5.5	4.6	5.6	4.7	5.6	4.8	5.5	4.9	
38	5.1	4.2	5.0	4.1	5.2	4.3	5.3	4.4	5.4	4.5	5.4	4.8	
40	4.8	3.9	4.7	3.7	4.9	4.0	5.1	4.1	5.1	4.3	5.2	4.7	
42	4.6	3.7	4.4	3.4	4.6	3.7	4.8	3.8	4.9	4.0	4.9	4.6	
44	4.3	3.5	4.2	3.2	4.4	3.4	4.5	3.5	4.7	3.7	4.7	4.4	
46	4.0	3.2	3.9	3.0	4.2	3.2	4.3	3.2	4.4	3.5	4.5	4.2	
48	3.8	3.0	3.6	2.8	3.9	3.0	4.0	2.9	4.2	3.2	4.3	3.9	
50	3.7	2.8	3.4	2.5	3.7	2.8	3.8	2.7	4.0	2.9	4.1	3.7	
54	3.3	2.6	3.0	2.2	3.3	2.4	3.3	2.3	3.6	2.5	3.3	3.2	
58	-	-	2.7	1.9	2.9	2.1	2.8	1.9	3.0	2.2	2.5	2.4	
62	-	-	-	-	2.6	1.8	2.5	1.6	2.3	1.8	1.8	1.7	
66	-	-	-	-	-	-	2.2	1.3	1.8	1.5	1.3	1.1	
70	-	-	-	-	-	-	-	1.1	1.3	1.2	-	-	
θ	78~17	77~23	77~17	76~24	76~17	77~24	77~18	76~16	76~18	77~16	77~18	76~26	
掛数	2	2	2	2	2	2	2	2	2	2	2	2	
LK	54	55	62	63	68	69	73	74	76	77	78	79	
ブーム長さ構成(%)													
T1	0	0	0	0	0	0	0	0	45	45	90	100	
T2	0	0	0	0	45	45	90	100	90	100	90	100	
T3	45	45	90	100	90	100	90	100	90	100	90	100	
T4	90	100	90	100	90	100	90	100	90	100	90	100	
T5	90	100	90	100	90	100	90	100	90	100	90	100	
T6	90	100	90	100	90	100	90	100	90	100	90	100	

単位:t

LK:ブーム伸縮コード

ジブ長さ：17.0m
ジブオフセット角度：20°

アウトリガ張出幅：6.85m
カウンタウエイト：68.5t

作業半径 (m)	メインブーム長さ (m)											
	12.4	16.6	20.9	21.4	25.1	25.6	29.4	30.6	33.6	34.9	37.9	39.9
9	9.6	-	-	-	-	-	-	-	-	-	-	-
10	9.2	9.3	-	-	-	-	-	-	-	-	-	-
12	8.4	8.6	8.5	8.5	8.5	8.5	-	-	-	-	-	-
14	7.8	8.0	8.0	7.6	8.0	7.8	7.9	7.8	7.9	-	-	-
16	7.3	7.5	7.5	6.9	7.6	7.1	7.6	7.2	7.5	7.3	7.4	7.2
18	6.8	7.0	7.0	6.2	7.1	6.5	7.2	6.7	7.2	6.8	7.1	6.8
20	6.4	6.7	6.5	5.7	6.7	6.0	6.8	6.2	6.9	6.3	6.8	6.4
22	6.1	6.3	6.0	5.2	6.3	5.5	6.4	5.8	6.6	6.0	6.6	6.0
24	5.9	6.0	5.5	4.8	5.9	5.2	6.1	5.4	6.2	5.6	6.3	5.7
26	-	5.8	5.1	4.4	5.4	4.8	5.7	5.1	5.9	5.2	6.0	5.4
28	-	5.5	4.8	4.1	5.1	4.5	5.4	4.8	5.6	5.0	5.8	5.1
30	-	-	4.5	3.9	4.8	4.2	5.1	4.5	5.4	4.7	5.5	4.8
32	-	-	4.2	3.6	4.6	4.0	4.8	4.2	5.1	4.5	5.3	4.6
34	-	-	4.0	3.5	4.3	3.7	4.6	4.0	4.8	4.2	5.0	4.4
36	-	-	-	-	4.2	3.6	4.4	3.7	4.6	4.0	4.8	4.2
38	-	-	-	-	4.0	3.4	4.1	3.5	4.4	3.8	4.6	3.9
40	-	-	-	-	-	-	3.9	3.3	4.2	3.6	4.4	3.7
42	-	-	-	-	-	-	3.7	3.1	4.1	3.3	4.2	3.5
44	-	-	-	-	-	-	-	-	3.9	3.2	4.0	3.2
46	-	-	-	-	-	-	-	-	3.7	3.0	3.8	3.0
48	-	-	-	-	-	-	-	-	-	-	3.6	2.8
50	-	-	-	-	-	-	-	-	-	-	3.4	2.6
θ	79~37	79~34	77~23	77~25	78~22	79~24	77~22	77~27	78~21	76~26	77~21	77~28
掛数	2	2	2	2	2	2	2	2	2	2	2	2
LK	1	7	13	14	20	21	28	29	36	37	45	46
ブーム長さ構成(%)												
T1	0	0	0	0	0	0	0	0	0	0	0	0
T2	0	0	0	0	0	0	0	0	0	0	0	0
T3	0	0	0	0	0	0	0	0	0	0	0	0
T4	0	0	0	0	0	0	0	0	45	45	90	100
T5	0	0	0	0	45	45	90	100	90	100	90	100
T6	0	45	90	100	90	100	90	100	90	100	90	100

単位:t

LK:ブーム伸縮コード

作業半径 (m)	メインブーム長さ (m)											
	42.1	44.2	46.4	49.2	50.6	53.5	54.9	58.5	59.1	62.7	63.4	67.8
18	7.0	6.8	6.9	-	-	-	-	-	-	-	-	-
20	6.8	6.5	6.6	6.4	6.6	-	-	-	-	-	-	-
22	6.5	6.1	6.4	6.1	6.4	6.1	6.2	5.9	6.1	-	-	-
24	6.3	5.8	6.2	5.8	6.2	5.8	6.1	5.8	5.9	5.6	5.7	-
26	6.1	5.5	6.0	5.5	6.0	5.6	5.9	5.6	5.8	5.5	5.6	5.1
28	5.9	5.2	5.9	5.3	5.8	5.3	5.7	5.3	5.6	5.3	5.5	5.1
30	5.6	5.0	5.7	5.1	5.7	5.1	5.6	5.1	5.5	5.1	5.3	5.0
32	5.4	4.7	5.5	4.8	5.5	4.9	5.5	4.9	5.4	4.9	5.2	4.9
34	5.2	4.5	5.3	4.6	5.3	4.7	5.3	4.7	5.3	4.8	5.1	4.9
36	5.0	4.3	5.1	4.4	5.2	4.5	5.2	4.6	5.2	4.6	5.1	4.8
38	4.8	4.1	4.9	4.1	5.0	4.3	5.0	4.4	5.1	4.4	5.0	4.7
40	4.6	3.9	4.7	3.8	4.8	4.0	4.9	4.2	5.0	4.2	4.9	4.5
42	4.4	3.7	4.5	3.6	4.6	3.8	4.7	3.9	4.8	4.0	4.8	4.4
44	4.2	3.5	4.2	3.3	4.4	3.5	4.5	3.7	4.6	3.8	4.7	4.3
46	4.0	3.3	4.0	3.1	4.2	3.3	4.3	3.4	4.4	3.6	4.5	4.2
48	3.8	3.1	3.7	2.9	4.0	3.1	4.1	3.1	4.2	3.3	4.3	4.0
50	3.7	2.9	3.5	2.7	3.8	2.9	3.9	2.9	4.0	3.1	4.1	3.8
54	3.3	2.6	3.1	2.2	3.3	2.5	3.4	2.5	3.7	2.7	3.7	3.4
58	-	-	2.7	1.9	3.0	2.1	2.9	2.1	3.2	2.3	2.9	2.8
62	-	-	-	-	2.6	1.9	2.5	1.7	2.6	1.9	2.2	2.1
66	-	-	-	-	-	-	2.2	1.4	2.0	1.6	1.5	1.4
70	-	-	-	-	-	-	-	1.1	1.4	1.3	-	-
θ	76~21	76~27	77~21	76~28	76~21	75~28	75~21	76~19	76~21	75~19	75~21	75~29
掛数	2	2	2	2	2	2	2	2	2	2	2	2
LK	54	55	62	63	68	69	73	74	76	77	78	79
ブーム長さ構成(%)												
T1	0	0	0	0	0	0	0	0	45	45	90	100
T2	0	0	0	0	45	45	90	100	90	100	90	100
T3	45	45	90	100	90	100	90	100	90	100	90	100
T4	90	100	90	100	90	100	90	100	90	100	90	100
T5	90	100	90	100	90	100	90	100	90	100	90	100
T6	90	100	90	100	90	100	90	100	90	100	90	100

単位:t

LK:ブーム伸縮コード

補助ジブ定格総荷重表

DZ-0678-160

ジブ長さ：17.0m
ジブオフセット角度：40°

アウトリガ張出幅：6.85m
カウンタウエイト：68.5t

作業半径 (m)	メインブーム長さ (m)											
	12.4	16.6	20.9	21.4	25.1	25.6	29.4	30.6	33.6	34.9	37.9	39.9
14	6.9	6.9	-	-	-	-	-	-	-	-	-	-
16	6.5	6.6	6.6	6.3	6.6	-	-	-	-	-	-	-
18	6.2	6.3	6.3	5.8	6.4	6.0	6.3	6.0	-	-	-	-
20	6.0	6.1	6.0	5.4	6.1	5.5	6.1	5.6	6.1	5.7	6.1	-
22	5.9	5.9	5.6	5.0	5.8	5.2	5.9	5.3	5.9	5.4	5.9	5.4
24	-	5.8	5.3	4.6	5.5	4.8	5.6	5.0	5.7	5.1	5.8	5.1
26	-	5.6	5.0	4.3	5.2	4.6	5.3	4.7	5.5	4.9	5.5	4.9
28	-	-	4.7	4.1	4.9	4.3	5.1	4.5	5.2	4.6	5.3	4.7
30	-	-	4.4	3.9	4.7	4.1	4.9	4.3	5.0	4.4	5.1	4.5
32	-	-	-	-	4.5	3.9	4.7	4.1	4.9	4.3	4.9	4.3
34	-	-	-	-	4.3	3.7	4.5	3.9	4.7	4.1	4.8	4.2
36	-	-	-	-	-	-	4.4	3.7	4.5	3.9	4.6	4.1
38	-	-	-	-	-	-	-	3.5	4.4	3.7	4.5	3.9
40	-	-	-	-	-	-	-	-	4.2	3.6	4.3	3.7
42	-	-	-	-	-	-	-	-	-	3.4	4.2	3.5
44	-	-	-	-	-	-	-	-	-	-	4.0	3.3
46	-	-	-	-	-	-	-	-	-	-	-	3.0
θ	78~54	80~48	78~44	78~46	79~41	76~42	78~44	78~41	76~42	76~39	77~40	76~39
掛数	2	2	2	2	2	2	2	2	2	2	2	2
LK	1	7	13	14	20	21	28	29	36	37	45	46
ブーム長さ構成(%)												
T1	0	0	0	0	0	0	0	0	0	0	0	0
T2	0	0	0	0	0	0	0	0	0	0	0	0
T3	0	0	0	0	0	0	0	0	0	0	0	0
T4	0	0	0	0	0	0	0	0	45	45	90	100
T5	0	0	0	0	45	45	90	100	90	100	90	100
T6	0	45	90	100	90	100	90	100	90	100	90	100

単位:t

LK:ブーム伸縮コード

作業半径 (m)	メインブーム長さ (m)											
	42.1	44.2	46.4	49.2	50.6	53.5	54.9	58.5	59.1	62.7	63.4	67.8
22	5.9	5.4	5.8	-	-	-	-	-	-	-	-	-
24	5.7	5.2	5.7	5.2	5.6	-	-	-	-	-	-	-
26	5.6	5.0	5.5	5.0	5.5	5.0	5.4	5.0	5.3	-	-	-
28	5.4	4.8	5.4	4.8	5.4	4.8	5.3	4.8	5.2	4.8	5.1	-
30	5.2	4.6	5.3	4.6	5.3	4.6	5.2	4.6	5.1	4.6	5.0	4.8
32	5.0	4.4	5.1	4.5	5.1	4.5	5.1	4.5	5.1	4.5	5.0	4.8
34	4.9	4.3	4.9	4.3	5.0	4.4	5.0	4.4	5.0	4.4	4.9	4.7
36	4.7	4.1	4.8	4.2	4.8	4.2	4.9	4.3	4.9	4.3	4.8	4.6
38	4.6	4.0	4.7	4.0	4.7	4.1	4.8	4.1	4.8	4.2	4.7	4.6
40	4.5	3.9	4.6	3.8	4.6	3.9	4.6	4.0	4.7	4.1	4.6	4.5
42	4.3	3.7	4.4	3.6	4.5	3.7	4.5	3.9	4.6	3.9	4.6	4.4
44	4.2	3.5	4.3	3.4	4.3	3.5	4.4	3.7	4.4	3.7	4.4	4.3
46	4.0	3.3	4.0	3.2	4.2	3.3	4.2	3.5	4.3	3.7	4.4	4.2
48	3.9	3.1	3.8	2.9	4.0	3.1	4.1	3.2	4.2	3.4	4.2	4.1
50	-	-	3.5	2.7	3.8	2.9	4.0	3.0	4.0	3.2	4.1	3.9
54	-	-	-	2.3	3.4	2.6	3.5	2.6	3.8	2.8	3.8	3.5
58	-	-	-	-	-	-	3.0	2.2	3.3	2.4	3.2	3.0
62	-	-	-	-	-	-	-	1.7	2.8	2.0	2.4	2.3
66	-	-	-	-	-	-	-	-	-	-	1.7	1.6
θ	76~38	77~42	77~41	76~38	76~40	75~43	75~38	76~379	76~37	75~42	75~36	75~36
掛数	2	2	2	2	2	2	2	2	2	2	2	2
LK	54	55	62	63	68	69	73	74	76	77	78	79
ブーム長さ構成(%)												
T1	0	0	0	0	0	0	0	0	45	45	90	100
T2	0	0	0	0	45	45	90	100	90	100	90	100
T3	45	45	90	100	90	100	90	100	90	100	90	100
T4	90	100	90	100	90	100	90	100	90	100	90	100
T5	90	100	90	100	90	100	90	100	90	100	90	100
T6	90	100	90	100	90	100	90	100	90	100	90	100

単位:t

LK:ブーム伸縮コード

補助ジブ定格総荷重表

DZ-0678-161

ジブ長さ：17.0m
ジブオフセット角度：0°

アウトリガ張出幅：6.85m
カウンタウイト：59.9t

作業半径 (m)	メインブーム長さ (m)											
	12.4	16.6	20.9	21.4	25.1	25.6	29.4	30.6	33.6	34.9	37.9	39.9
3	15.0	-	-	-	-	-	-	-	-	-	-	-
3.5	14.8	-	-	-	-	-	-	-	-	-	-	-
4	14.6	14.0	-	-	-	-	-	-	-	-	-	-
4.5	14.3	13.8	-	-	-	-	-	-	-	-	-	-
5	14.0	13.6	12.8	12.7	-	-	-	-	-	-	-	-
6	13.5	13.2	12.5	12.4	12.1	11.9	-	-	-	-	-	-
7	12.8	12.8	12.2	12.1	11.8	11.7	11.1	10.8	-	-	-	-
8	12.2	12.3	11.9	11.8	11.5	11.4	10.9	10.6	10.5	10.2	-	-
9	11.5	11.8	11.6	11.5	11.3	11.2	10.7	10.5	10.4	10.1	9.8	-
10	10.9	11.3	11.1	10.9	11.0	10.9	10.5	10.3	10.2	9.9	9.7	9.2
12	9.9	10.2	10.3	9.7	10.4	10.0	10.1	9.8	9.8	9.5	9.4	9.0
14	9.0	9.5	9.5	8.4	9.7	9.1	9.5	9.2	9.4	9.2	9.0	8.7
16	8.2	8.7	8.7	7.7	9.0	8.1	9.0	8.4	8.9	8.6	8.7	8.4
18	7.6	8.0	7.8	6.9	8.3	7.4	8.5	7.7	8.5	8.0	8.3	7.9
20	7.0	7.5	6.9	6.1	7.6	6.8	7.9	7.1	8.1	7.4	8.0	7.5
22	6.5	7.0	6.3	5.5	6.9	6.1	7.4	6.6	7.6	6.9	7.6	7.0
24	6.2	6.6	5.8	5.1	6.3	5.5	6.8	6.0	7.2	6.4	7.3	6.6
26	-	6.2	5.4	4.7	5.9	5.2	6.3	5.5	6.7	5.9	6.9	6.1
28	-	5.8	4.9	4.3	5.5	4.8	5.9	5.0	6.3	5.5	6.5	5.7
30	-	-	4.6	4.0	5.1	4.4	5.5	4.7	5.8	5.0	6.2	5.3
32	-	-	4.3	3.7	4.8	4.1	5.1	4.4	5.5	4.7	5.8	4.9
34	-	-	4.0	3.5	4.5	3.9	4.8	4.0	5.2	4.4	5.4	4.4
36	-	-	-	-	4.3	3.7	4.5	3.7	4.9	4.1	5.1	4.2
38	-	-	-	-	4.0	3.4	4.2	3.5	4.5	3.8	4.8	3.9
40	-	-	-	-	-	-	4.0	3.3	4.3	3.6	4.5	3.6
42	-	-	-	-	-	-	3.7	3.1	4.1	3.4	4.2	3.4
44	-	-	-	-	-	-	-	-	3.9	3.2	3.9	3.1
46	-	-	-	-	-	-	-	-	3.7	3.1	3.7	2.9
48	-	-	-	-	-	-	-	-	-	-	3.5	2.8
50	-	-	-	-	-	-	-	-	-	-	3.3	2.6
θ	80~26	80~25	79~15	79~18	79~16	79~18	79~16	79~21	79~16	79~21	78~17	78~23
掛数	2	2	2	2	2	2	2	2	2	2	2	2
LK	1	7	13	14	20	21	28	29	36	37	45	46
ブーム長さ構成(%)												
T1	0	0	0	0	0	0	0	0	0	0	0	0
T2	0	0	0	0	0	0	0	0	0	0	0	0
T3	0	0	0	0	0	0	0	0	0	0	0	0
T4	0	0	0	0	0	0	0	0	45	45	90	100
T5	0	0	0	0	45	45	90	100	90	100	90	100
T6	0	45	90	100	90	100	90	100	90	100	90	100

単位:t

LK:ブーム伸縮コード

作業半径 (m)	メインブーム長さ (m)											
	42.1	44.2	46.4	49.2	50.6	53.5	54.9	58.5	59.1	62.7	63.4	67.8
10	9.3	-	-	-	-	-	-	-	-	-	-	-
12	9.1	8.6	8.6	-	-	-	-	-	-	-	-	-
14	8.8	8.4	8.4	7.9	8.1	7.6	7.7	-	-	-	-	-
16	8.5	8.1	8.1	7.7	7.9	7.4	7.6	6.9	7.2	6.1	6.5	-
18	8.2	7.9	7.9	7.5	7.7	7.2	7.4	6.8	7.0	6.1	6.5	5.2
20	7.9	7.5	7.6	7.3	7.5	7.1	7.2	6.7	6.9	6.1	6.5	5.2
22	7.6	7.1	7.4	6.9	7.2	6.9	7.0	6.5	6.7	6.1	6.3	5.2
24	7.3	6.7	7.1	6.6	7.0	6.6	6.8	6.4	6.6	6.0	6.2	5.2
26	7.0	6.3	6.9	6.2	6.8	6.2	6.6	6.1	6.4	5.9	6.1	5.2
28	6.7	6.0	6.6	5.9	6.6	5.9	6.4	5.9	6.2	5.8	6.0	5.2
30	6.3	5.6	6.3	5.5	6.4	5.6	6.3	5.6	6.1	5.5	5.9	5.1
32	6.0	5.2	6.0	5.2	6.1	5.3	6.1	5.3	5.9	5.3	5.7	5.1
34	5.7	4.8	5.7	4.8	5.8	5.0	5.9	5.0	5.8	5.0	5.6	5.0
36	5.4	4.5	5.3	4.4	5.5	4.6	5.6	4.7	5.6	4.8	5.5	4.9
38	5.1	4.2	5.0	4.1	5.2	4.3	5.3	4.4	5.4	4.5	5.4	4.8
40	4.8	3.9	4.7	3.7	4.9	4.0	5.1	4.1	5.1	4.3	5.2	4.7
42	4.6	3.7	4.4	3.4	4.6	3.7	4.8	3.8	4.9	4.0	4.9	4.6
44	4.3	3.5	4.2	3.2	4.4	3.4	4.5	3.5	4.7	3.7	4.5	4.4
46	4.0	3.2	3.9	3.0	4.2	3.2	4.3	3.2	4.4	3.5	4.0	3.9
48	3.8	3.0	3.6	2.8	3.9	3.0	4.0	2.9	4.0	3.2	3.6	3.5
50	3.7	2.8	3.4	2.5	3.7	2.8	3.8	2.7	3.6	2.9	3.1	3.0
54	3.3	2.6	3.0	2.2	3.3	2.4	3.3	2.3	2.8	2.5	2.3	2.2
58	-	-	2.7	1.9	2.9	2.1	2.6	1.9	2.1	2.0	1.6	1.4
62	-	-	-	-	2.5	1.8	2.0	1.6	1.5	1.4	-	-
66	-	-	-	-	-	-	1.5	1.3	-	-	-	-
θ	78~17	77~23	77~17	76~24	76~17	77~24	77~18	76~16	76~18	77~16	77~18	76~26
掛数	2	2	2	2	2	2	2	2	2	2	2	2
LK	54	55	62	63	68	69	73	74	76	77	78	79
ブーム長さ構成(%)												
T1	0	0	0	0	0	0	0	0	45	45	90	100
T2	0	0	0	0	45	45	90	100	90	100	90	100
T3	45	45	90	100	90	100	90	100	90	100	90	100
T4	90	100	90	100	90	100	90	100	90	100	90	100
T5	90	100	90	100	90	100	90	100	90	100	90	100
T6	90	100	90	100	90	100	90	100	90	100	90	100

単位:t

LK:ブーム伸縮コード

ジブ長さ：17.0m
ジブオフセット角度：20°

アウトリガ張出幅：6.85m
カウンタウエイト：59.9t

作業半径 (m)	メインブーム長さ (m)											
	12.4	16.6	20.9	21.4	25.1	25.6	29.4	30.6	33.6	34.9	37.9	39.9
9	9.6	-	-	-	-	-	-	-	-	-	-	-
10	9.2	9.3	-	-	-	-	-	-	-	-	-	-
12	8.4	8.6	8.5	8.5	8.5	8.5	-	-	-	-	-	-
14	7.8	8.0	8.0	7.6	8.0	7.8	7.9	7.8	7.9	-	-	-
16	7.3	7.5	7.5	6.9	7.6	7.1	7.6	7.2	7.5	7.3	7.4	7.2
18	6.8	7.0	7.0	6.2	7.1	6.5	7.2	6.7	7.2	6.8	7.1	6.8
20	6.4	6.7	6.5	5.7	6.7	6.0	6.8	6.2	6.9	6.3	6.8	6.4
22	6.1	6.3	6.0	5.2	6.3	5.5	6.4	5.8	6.6	6.0	6.6	6.0
24	5.9	6.0	5.5	4.8	5.9	5.2	6.1	5.4	6.2	5.6	6.3	5.7
26	-	5.8	5.1	4.4	5.4	4.8	5.7	5.1	5.9	5.2	6.0	5.4
28	-	5.5	4.8	4.1	5.1	4.5	5.4	4.8	5.6	5.0	5.8	5.1
30	-	-	4.5	3.9	4.8	4.2	5.1	4.5	5.4	4.7	5.5	4.8
32	-	-	4.2	3.6	4.6	4.0	4.8	4.2	5.1	4.5	5.3	4.6
34	-	-	4.0	3.5	4.3	3.7	4.6	4.0	4.8	4.2	5.0	4.4
36	-	-	-	-	4.2	3.6	4.4	3.7	4.6	4.0	4.8	4.2
38	-	-	-	-	4.0	3.4	4.1	3.5	4.4	3.8	4.6	3.9
40	-	-	-	-	-	-	3.9	3.3	4.2	3.6	4.4	3.7
42	-	-	-	-	-	-	3.7	3.1	4.1	3.3	4.2	3.5
44	-	-	-	-	-	-	-	-	3.9	3.2	4.0	3.2
46	-	-	-	-	-	-	-	-	3.7	3.0	3.8	3.0
48	-	-	-	-	-	-	-	-	-	-	3.6	2.8
50	-	-	-	-	-	-	-	-	-	-	3.4	2.6
θ	79~37	79~34	77~23	77~25	78~22	79~24	77~22	77~27	78~21	76~26	77~21	77~28
掛数	2	2	2	2	2	2	2	2	2	2	2	2
LK	1	7	13	14	20	21	28	29	36	37	45	46
ブーム長さ構成(%)												
T1	0	0	0	0	0	0	0	0	0	0	0	0
T2	0	0	0	0	0	0	0	0	0	0	0	0
T3	0	0	0	0	0	0	0	0	0	0	0	0
T4	0	0	0	0	0	0	0	0	45	45	90	100
T5	0	0	0	0	45	45	90	100	90	100	90	100
T6	0	45	90	100	90	100	90	100	90	100	90	100

単位:t

LK:ブーム伸縮コード

作業半径 (m)	メインブーム長さ (m)											
	42.1	44.2	46.4	49.2	50.6	53.5	54.9	58.5	59.1	62.7	63.4	67.8
18	7.0	6.8	6.9	-	-	-	-	-	-	-	-	-
20	6.8	6.5	6.6	6.4	6.6	-	-	-	-	-	-	-
22	6.5	6.1	6.4	6.1	6.4	6.1	6.2	5.9	6.1	-	-	-
24	6.3	5.8	6.2	5.8	6.2	5.8	6.1	5.8	5.9	5.6	5.7	-
26	6.1	5.5	6.0	5.5	6.0	5.6	5.9	5.6	5.8	5.5	5.6	5.1
28	5.9	5.2	5.9	5.3	5.8	5.3	5.7	5.3	5.6	5.3	5.5	5.1
30	5.6	5.0	5.7	5.1	5.7	5.1	5.6	5.1	5.5	5.1	5.3	5.0
32	5.4	4.7	5.5	4.8	5.5	4.9	5.5	4.9	5.4	4.9	5.2	4.9
34	5.2	4.5	5.3	4.6	5.3	4.7	5.3	4.7	5.3	4.8	5.1	4.9
36	5.0	4.3	5.1	4.4	5.2	4.5	5.2	4.6	5.2	4.6	5.1	4.8
38	4.8	4.1	4.9	4.1	5.0	4.3	5.0	4.4	5.1	4.4	5.0	4.7
40	4.6	3.9	4.7	3.8	4.8	4.0	4.9	4.2	5.0	4.2	4.9	4.5
42	4.4	3.7	4.5	3.6	4.6	3.8	4.7	3.9	4.8	4.0	4.8	4.4
44	4.2	3.5	4.2	3.3	4.4	3.5	4.5	3.7	4.6	3.8	4.7	4.3
46	4.0	3.3	4.0	3.1	4.2	3.3	4.3	3.4	4.4	3.6	4.5	4.2
48	3.8	3.1	3.7	2.9	4.0	3.1	4.1	3.1	4.2	3.3	4.1	4.0
50	3.7	2.9	3.5	2.7	3.8	2.9	3.9	2.9	4.0	3.1	3.6	3.6
54	3.3	2.6	3.1	2.2	3.3	2.5	3.4	2.5	3.2	2.7	2.8	2.7
58	-	-	2.7	1.9	3.0	2.1	2.9	2.1	2.4	2.3	2.0	1.9
62	-	-	-	-	2.6	1.9	2.2	1.7	1.8	1.7	1.3	1.2
66	-	-	-	-	-	-	1.6	1.4	1.2	1.1	-	-
70	-	-	-	-	-	-	-	1.0	-	-	-	-
θ	76~21	76~27	77~21	76~28	76~21	75~28	75~21	76~19	76~21	75~19	75~21	75~29
掛数	2	2	2	2	2	2	2	2	2	2	2	2
LK	54	55	62	63	68	69	73	74	76	77	78	79
ブーム長さ構成(%)												
T1	0	0	0	0	0	0	0	0	45	45	90	100
T2	0	0	0	0	45	45	90	100	90	100	90	100
T3	45	45	90	100	90	100	90	100	90	100	90	100
T4	90	100	90	100	90	100	90	100	90	100	90	100
T5	90	100	90	100	90	100	90	100	90	100	90	100
T6	90	100	90	100	90	100	90	100	90	100	90	100

単位:t

LK:ブーム伸縮コード

ジブ長さ：17.0m
ジブオフセット角度：40°

アウトリガ張出幅：6.85m
カウンタウイト：59.9t

作業半径 (m)	メインブーム長さ (m)											
	12.4	16.6	20.9	21.4	25.1	25.6	29.4	30.6	33.6	34.9	37.9	39.9
14	6.9	6.9	-	-	-	-	-	-	-	-	-	-
16	6.5	6.6	6.6	6.3	6.6	-	-	-	-	-	-	-
18	6.2	6.3	6.3	5.8	6.4	6.0	6.3	6.0	-	-	-	-
20	6.0	6.1	6.0	5.4	6.1	5.5	6.1	5.6	6.1	5.7	6.1	-
22	5.9	5.9	5.6	5.0	5.8	5.2	5.9	5.3	5.9	5.4	5.9	5.4
24	-	5.8	5.3	4.6	5.5	4.8	5.6	5.0	5.7	5.1	5.8	5.1
26	-	5.6	5.0	4.3	5.2	4.6	5.3	4.7	5.5	4.9	5.5	4.9
28	-	-	4.7	4.1	4.9	4.3	5.1	4.5	5.2	4.6	5.3	4.7
30	-	-	4.4	3.9	4.7	4.1	4.9	4.3	5.0	4.4	5.1	4.5
32	-	-	-	-	4.5	3.9	4.7	4.1	4.9	4.3	4.9	4.3
34	-	-	-	-	4.3	3.7	4.5	3.9	4.7	4.1	4.8	4.2
36	-	-	-	-	-	-	4.4	3.7	4.5	3.9	4.6	4.1
38	-	-	-	-	-	-	-	3.5	4.4	3.7	4.5	3.9
40	-	-	-	-	-	-	-	-	4.2	3.6	4.3	3.7
42	-	-	-	-	-	-	-	-	-	3.4	4.2	3.5
44	-	-	-	-	-	-	-	-	-	-	4.0	3.3
46	-	-	-	-	-	-	-	-	-	-	-	3.0
θ	78~54	80~48	78~44	78~46	79~41	76~42	78~44	78~41	76~42	76~39	77~40	76~39
掛数	-	2	2	2	2	2	2	2	2	2	2	2
LK	1	7	13	14	20	21	28	29	36	37	45	46
ブーム長さ構成 (%)												
T1	0	0	0	0	0	0	0	0	0	0	0	0
T2	0	0	0	0	0	0	0	0	0	0	0	0
T3	0	0	0	0	0	0	0	0	0	0	0	0
T4	0	0	0	0	0	0	0	0	45	45	90	100
T5	0	0	0	0	45	45	90	100	90	100	90	100
T6	0	45	90	100	90	100	90	100	90	100	90	100

単位:t

LK:ブーム伸縮コード

作業半径 (m)	メインブーム長さ (m)											
	42.1	44.2	46.4	49.2	50.6	53.5	54.9	58.5	59.1	62.7	63.4	67.8
22	5.9	5.4	5.8	-	-	-	-	-	-	-	-	-
24	5.7	5.2	5.7	5.2	5.6	-	-	-	-	-	-	-
26	5.6	5.0	5.5	5.0	5.5	5.0	5.4	5.0	5.3	-	-	-
28	5.4	4.8	5.4	4.8	5.4	4.8	5.3	4.8	5.2	4.8	5.1	-
30	5.2	4.6	5.3	4.6	5.3	4.6	5.2	4.6	5.1	4.6	5.0	4.8
32	5.0	4.4	5.1	4.5	5.1	4.5	5.1	4.5	5.1	4.5	5.0	4.8
34	4.9	4.3	4.9	4.3	5.0	4.4	5.0	4.4	5.0	4.4	4.9	4.7
36	4.7	4.1	4.8	4.2	4.8	4.2	4.9	4.3	4.9	4.3	4.8	4.6
38	4.6	4.0	4.7	4.0	4.7	4.1	4.8	4.1	4.8	4.2	4.7	4.6
40	4.5	3.9	4.6	3.8	4.6	3.9	4.6	4.0	4.7	4.1	4.6	4.5
42	4.3	3.7	4.4	3.6	4.5	3.7	4.5	3.9	4.6	3.9	4.6	4.4
44	4.2	3.5	4.3	3.4	4.3	3.5	4.4	3.7	4.4	3.7	4.5	4.3
46	4.0	3.3	4.0	3.2	4.2	3.3	4.2	3.5	4.3	3.7	4.4	4.2
48	3.9	3.1	3.8	2.9	4.0	3.1	4.1	3.2	4.2	3.4	4.2	4.1
50	-	-	3.5	2.7	3.8	2.9	4.0	3.0	4.0	3.2	4.0	3.9
54	-	-	-	2.3	3.4	2.6	3.5	2.6	3.4	2.8	3.1	3.1
58	-	-	-	-	-	-	3.0	2.2	2.7	2.4	2.3	2.2
62	-	-	-	-	-	-	-	1.7	1.9	1.9	1.5	1.5
θ	76~38	77~42	77~41	76~38	76~40	75~43	75~38	76~379	76~37	75~42	75~36	75~36
掛数	2	2	2	2	2	2	2	2	2	2	2	2
LK	54	55	62	63	68	69	73	74	76	77	78	79
ブーム長さ構成 (%)												
T1	0	0	0	0	0	0	0	0	45	45	90	100
T2	0	0	0	0	45	45	90	100	90	100	90	100
T3	45	45	90	100	90	100	90	100	90	100	90	100
T4	90	100	90	100	90	100	90	100	90	100	90	100
T5	90	100	90	100	90	100	90	100	90	100	90	100
T6	90	100	90	100	90	100	90	100	90	100	90	100

単位:t

LK:ブーム伸縮コード

補助ジブ定格総荷重表

DZ-0678-164

ジブ長さ：17.0m
ジブオフセット角度：0°

アウトリガ張出幅：6.85m
カウンタウエイト：42.6t

作業半径 (m)	メインブーム長さ (m)											
	12.4	16.6	20.9	21.4	25.1	25.6	29.4	30.6	33.6	34.9	37.9	39.9
3	15.0	-	-	-	-	-	-	-	-	-	-	-
3.5	14.8	-	-	-	-	-	-	-	-	-	-	-
4	14.6	14.0	-	-	-	-	-	-	-	-	-	-
4.5	14.3	13.8	-	-	-	-	-	-	-	-	-	-
5	14.0	13.6	12.8	12.7	-	-	-	-	-	-	-	-
6	13.5	13.2	12.5	12.4	12.1	11.9	-	-	-	-	-	-
7	12.8	12.8	12.2	12.1	11.8	11.7	11.1	10.8	-	-	-	-
8	12.2	12.3	11.9	11.8	11.5	11.4	10.9	10.6	10.5	10.2	-	-
9	11.5	11.8	11.6	11.5	11.3	11.2	10.7	10.5	10.4	10.1	9.8	-
10	10.9	11.3	11.1	10.9	11.0	10.9	10.5	10.3	10.2	9.9	9.7	9.2
12	9.9	10.2	10.3	9.7	10.4	10.0	10.1	9.8	9.8	9.5	9.4	9.0
14	9.0	9.5	9.5	8.4	9.7	9.1	9.5	9.2	9.4	9.2	9.0	8.7
16	8.2	8.7	8.7	7.7	9.0	8.1	9.0	8.4	8.9	8.6	8.7	8.4
18	7.6	8.0	7.8	6.9	8.3	7.4	8.5	7.7	8.5	8.0	8.3	7.9
20	7.0	7.5	6.9	6.1	7.6	6.8	7.9	7.1	8.1	7.4	8.0	7.5
22	6.5	7.0	6.3	5.5	6.9	6.1	7.4	6.6	7.6	6.9	7.6	7.0
24	6.2	6.6	5.8	5.1	6.3	5.5	6.8	6.0	7.2	6.4	7.3	6.6
26	-	6.2	5.4	4.7	5.9	5.2	6.3	5.5	6.7	5.9	6.9	6.1
28	-	5.8	4.9	4.3	5.5	4.8	5.9	5.0	6.3	5.5	6.5	5.7
30	-	-	4.6	4.0	5.1	4.4	5.5	4.7	5.8	5.0	6.2	5.3
32	-	-	4.3	3.7	4.8	4.1	5.1	4.4	5.5	4.7	5.8	4.9
34	-	-	4.0	3.5	4.5	3.9	4.8	4.0	5.2	4.4	5.4	4.4
36	-	-	-	-	4.3	3.7	4.5	3.7	4.9	4.1	5.1	4.2
38	-	-	-	-	4.0	3.4	4.2	3.5	4.5	3.8	4.8	3.9
40	-	-	-	-	-	-	4.0	3.3	4.3	3.6	4.5	3.6
42	-	-	-	-	-	-	3.7	3.1	4.1	3.4	4.2	3.4
44	-	-	-	-	-	-	-	-	3.9	3.2	3.9	3.1
46	-	-	-	-	-	-	-	-	3.7	3.1	3.7	2.9
48	-	-	-	-	-	-	-	-	-	-	3.5	2.8
50	-	-	-	-	-	-	-	-	-	-	3.3	2.6
θ	80~26	80~25	79~15	79~18	79~16	79~18	79~16	79~21	79~16	79~21	78~17	78~23
掛数	2	2	2	2	2	2	2	2	2	2	2	2
LK	1	7	13	14	20	21	28	29	36	37	45	46

ブーム長さ構成 (%)

	T1	T2	T3	T4	T5	T6
T1	0	0	0	0	0	0
T2	0	0	0	0	0	0
T3	0	0	0	0	0	0
T4	0	0	0	0	0	0
T5	0	0	0	0	45	45
T6	0	45	90	100	90	100

単位:t

LK:ブーム伸縮コード

作業半径 (m)	メインブーム長さ (m)											
	42.1	44.2	46.4	49.2	50.6	53.5	54.9	58.5	59.1	62.7	63.4	67.8
10	9.3	-	-	-	-	-	-	-	-	-	-	-
12	9.1	8.6	8.6	-	-	-	-	-	-	-	-	-
14	8.8	8.4	8.4	7.9	8.1	7.6	7.7	-	-	-	-	-
16	8.5	8.1	8.1	7.7	7.9	7.4	7.6	6.9	7.2	6.1	6.5	-
18	8.2	7.9	7.9	7.5	7.7	7.2	7.4	6.8	7.0	6.1	6.5	5.2
20	7.9	7.5	7.6	7.3	7.5	7.1	7.2	6.7	6.9	6.1	6.5	5.2
22	7.6	7.1	7.4	6.9	7.2	6.9	7.0	6.5	6.7	6.1	6.3	5.2
24	7.3	6.7	7.1	6.6	7.0	6.6	6.8	6.4	6.6	6.0	6.2	5.2
26	7.0	6.3	6.9	6.2	6.8	6.2	6.6	6.1	6.4	5.9	6.1	5.2
28	6.7	6.0	6.6	5.9	6.6	5.9	6.4	5.9	6.2	5.8	6.0	5.2
30	6.3	5.6	6.3	5.5	6.4	5.6	6.3	5.6	6.1	5.5	5.9	5.1
32	6.0	5.2	6.0	5.2	6.1	5.3	6.1	5.3	5.9	5.3	5.7	5.1
34	5.7	4.8	5.7	4.8	5.8	5.0	5.9	5.0	5.7	5.0	5.2	4.8
36	5.4	4.5	5.3	4.4	5.5	4.6	5.5	4.7	5.0	4.8	4.5	4.2
38	5.1	4.2	5.0	4.1	5.2	4.3	4.8	4.4	4.4	4.3	3.9	3.6
40	4.8	3.9	4.7	3.7	4.6	4.0	4.3	4.1	3.9	3.8	3.3	3.0
42	4.6	3.7	4.4	3.4	4.1	3.7	3.8	3.7	3.4	3.3	2.8	2.5
44	4.3	3.5	4.1	3.2	3.7	3.4	3.4	3.3	2.9	2.8	2.3	2.1
46	3.9	3.2	3.7	3.0	3.3	3.2	3.0	2.9	2.4	2.3	1.9	1.6
48	3.6	3.0	3.3	2.8	2.9	2.9	2.5	2.4	2.0	1.9	1.5	1.3
50	3.3	2.8	3.0	2.5	2.6	2.5	2.1	2.0	1.6	1.5	1.1	-
54	2.7	2.6	2.4	2.2	1.9	1.8	1.5	1.3	-	-	-	-
58	-	-	1.8	1.7	1.3	1.2	-	-	-	-	-	-
θ	78~17	77~23	77~17	76~24	76~17	77~24	77~18	76~16	76~18	77~16	77~18	76~26
掛数	2	2	2	2	2	2	2	2	2	2	2	2
LK	54	55	62	63	68	69	73	74	76	77	78	79

ブーム長さ構成 (%)

	T1	T2	T3	T4	T5	T6
T1	0	0	0	0	0	0
T2	0	0	0	0	45	45
T3	45	45	90	100	90	100
T4	90	100	90	100	90	100
T5	90	100	90	100	90	100
T6	90	100	90	100	90	100

単位:t

LK:ブーム伸縮コード

ジブ長さ：17.0m
ジブオフセット角度：20°

アウトリガ張出幅：6.85m
カウンタウイト：42.6t

作業半径 (m)	メインブーム長さ (m)											
	12.4	16.6	20.9	21.4	25.1	25.6	29.4	30.6	33.6	34.9	37.9	39.9
9	9.6	-	-	-	-	-	-	-	-	-	-	-
10	9.2	9.3	-	-	-	-	-	-	-	-	-	-
12	8.4	8.6	8.5	8.5	8.5	8.5	-	-	-	-	-	-
14	7.8	8.0	8.0	7.6	8.0	7.8	7.9	7.8	7.9	-	-	-
16	7.3	7.5	7.5	6.9	7.6	7.1	7.6	7.2	7.5	7.3	7.4	7.2
18	6.8	7.0	7.0	6.2	7.1	6.5	7.2	6.7	7.2	6.8	7.1	6.8
20	6.4	6.7	6.5	5.7	6.7	6.0	6.8	6.2	6.9	6.3	6.8	6.4
22	6.1	6.3	6.0	5.2	6.3	5.5	6.4	5.8	6.6	6.0	6.6	6.0
24	5.9	6.0	5.5	4.8	5.9	5.2	6.1	5.4	6.2	5.6	6.3	5.7
26	-	5.8	5.1	4.4	5.4	4.8	5.7	5.1	5.9	5.2	6.0	5.4
28	-	5.5	4.8	4.1	5.1	4.5	5.4	4.8	5.6	5.0	5.8	5.1
30	-	-	4.5	3.9	4.8	4.2	5.1	4.5	5.4	4.7	5.5	4.8
32	-	-	4.2	3.6	4.6	4.0	4.8	4.2	5.1	4.5	5.3	4.6
34	-	-	4.0	3.5	4.3	3.7	4.6	4.0	4.8	4.2	5.0	4.4
36	-	-	-	-	4.2	3.6	4.4	3.7	4.6	4.0	4.8	4.2
38	-	-	-	-	4.0	3.4	4.1	3.5	4.4	3.8	4.6	3.9
40	-	-	-	-	-	-	3.9	3.3	4.2	3.6	4.4	3.7
42	-	-	-	-	-	-	3.7	3.1	4.1	3.3	4.2	3.5
44	-	-	-	-	-	-	-	-	3.9	3.2	4.0	3.2
46	-	-	-	-	-	-	-	-	3.7	3.0	3.8	3.0
48	-	-	-	-	-	-	-	-	-	-	3.6	2.8
50	-	-	-	-	-	-	-	-	-	-	3.4	2.6
θ	79~37	79~34	77~23	77~25	78~22	79~24	77~22	77~27	78~21	76~26	77~21	77~28
掛数	2	2	2	2	2	2	2	2	2	2	2	2
LK	1	7	13	14	20	21	28	29	36	37	45	46
ブーム長さ構成(%)												
T1	0	0	0	0	0	0	0	0	0	0	0	0
T2	0	0	0	0	0	0	0	0	0	0	0	0
T3	0	0	0	0	0	0	0	0	0	0	0	0
T4	0	0	0	0	0	0	0	0	45	45	90	100
T5	0	0	0	0	45	45	90	100	90	100	90	100
T6	0	45	90	100	90	100	90	100	90	100	90	100

単位:t

LK:ブーム伸縮コード

作業半径 (m)	メインブーム長さ (m)											
	42.1	44.2	46.4	49.2	50.6	53.5	54.9	58.5	59.1	62.7	63.4	67.8
18	7.0	6.8	6.9	-	-	-	-	-	-	-	-	-
20	6.8	6.5	6.6	6.4	6.6	-	-	-	-	-	-	-
22	6.5	6.1	6.4	6.1	6.4	6.1	6.2	5.9	6.1	-	-	-
24	6.3	5.8	6.2	5.8	6.2	5.8	6.1	5.8	5.9	5.6	5.7	-
26	6.1	5.5	6.0	5.5	6.0	5.6	5.9	5.6	5.8	5.5	5.6	5.1
28	5.9	5.2	5.9	5.3	5.8	5.3	5.7	5.3	5.6	5.3	5.5	5.1
30	5.6	5.0	5.7	5.1	5.7	5.1	5.6	5.1	5.5	5.1	5.3	5.0
32	5.4	4.7	5.5	4.8	5.5	4.9	5.5	4.9	5.4	4.9	5.2	4.9
34	5.2	4.5	5.3	4.6	5.3	4.7	5.3	4.7	5.3	4.8	5.1	4.9
36	5.0	4.3	5.1	4.4	5.2	4.5	5.2	4.6	5.2	4.6	5.1	4.8
38	4.8	4.1	4.9	4.1	5.0	4.3	5.0	4.4	5.1	4.4	4.7	4.5
40	4.6	3.9	4.7	3.8	4.8	4.0	4.8	4.2	4.5	4.2	4.1	3.9
42	4.4	3.7	4.5	3.6	4.6	3.8	4.3	3.9	3.9	3.9	3.6	3.3
44	4.2	3.5	4.2	3.3	4.1	3.5	3.8	3.7	3.5	3.4	3.0	2.8
46	4.0	3.3	4.0	3.1	3.7	3.3	3.4	3.3	3.0	3.0	2.6	2.3
48	3.8	3.1	3.6	2.9	3.3	3.1	3.0	3.0	2.6	2.5	2.1	1.9
50	3.4	2.9	3.2	2.7	2.9	2.9	2.6	2.5	2.1	2.1	1.7	1.5
54	2.8	2.6	2.6	2.2	2.2	2.2	1.8	1.8	1.4	1.3	-	-
58	-	-	1.9	1.9	1.5	1.5	1.2	1.1	-	-	-	-
θ	76~21	76~27	77~21	76~28	76~21	75~28	75~21	76~19	76~21	75~19	75~21	75~29
掛数	2	2	2	2	2	2	2	2	2	2	2	2
LK	54	55	62	63	68	69	73	74	76	77	78	79
ブーム長さ構成(%)												
T1	0	0	0	0	0	0	0	0	45	45	90	100
T2	0	0	0	0	45	45	90	100	90	100	90	100
T3	45	45	90	100	90	100	90	100	90	100	90	100
T4	90	100	90	100	90	100	90	100	90	100	90	100
T5	90	100	90	100	90	100	90	100	90	100	90	100
T6	90	100	90	100	90	100	90	100	90	100	90	100

単位:t

LK:ブーム伸縮コード

補助ジブ定格総荷重表

DZ-0678-166

ジブ長さ：17.0m
ジブオフセット角度：40°

アウトリガ張出幅：6.85m
カウンタウイト：42.6t

作業半径 (m)	メインブーム長さ (m)											
	12.4	16.6	20.9	21.4	25.1	25.6	29.4	30.6	33.6	34.9	37.9	39.9
14	6.9	6.9	-	-	-	-	-	-	-	-	-	-
16	6.5	6.6	6.6	6.3	6.6	-	-	-	-	-	-	-
18	6.2	6.3	6.3	5.8	6.4	6.0	6.3	6.0	-	-	-	-
20	6.0	6.1	6.0	5.4	6.1	5.5	6.1	5.6	6.1	5.7	6.1	-
22	5.9	5.9	5.6	5.0	5.8	5.2	5.9	5.3	5.9	5.4	5.9	5.4
24	-	5.8	5.3	4.6	5.5	4.8	5.6	5.0	5.7	5.1	5.8	5.1
26	-	5.6	5.0	4.3	5.2	4.6	5.3	4.7	5.5	4.9	5.5	4.9
28	-	-	4.7	4.1	4.9	4.3	5.1	4.5	5.2	4.6	5.3	4.7
30	-	-	4.4	3.9	4.7	4.1	4.9	4.3	5.0	4.4	5.1	4.5
32	-	-	-	-	4.5	3.9	4.7	4.1	4.9	4.3	4.9	4.3
34	-	-	-	-	4.3	3.7	4.5	3.9	4.7	4.1	4.8	4.2
36	-	-	-	-	-	-	4.4	3.7	4.5	3.9	4.6	4.1
38	-	-	-	-	-	-	-	3.5	4.4	3.7	4.5	3.9
40	-	-	-	-	-	-	-	-	4.2	3.6	4.3	3.7
42	-	-	-	-	-	-	-	-	-	3.4	4.2	3.5
44	-	-	-	-	-	-	-	-	-	-	4.0	3.3
46	-	-	-	-	-	-	-	-	-	-	-	3.0
θ	78~54	80~48	78~44	78~46	79~41	76~42	78~44	78~41	76~42	76~39	77~40	76~39
掛数	-	2	2	2	2	2	2	2	2	2	2	2
LK	1	7	13	14	20	21	28	29	36	37	45	46
ブーム長さ構成(%)												
T1	0	0	0	0	0	0	0	0	0	0	0	0
T2	0	0	0	0	0	0	0	0	0	0	0	0
T3	0	0	0	0	0	0	0	0	0	0	0	0
T4	0	0	0	0	0	0	0	0	45	45	90	100
T5	0	0	0	0	45	45	90	100	90	100	90	100
T6	0	45	90	100	90	100	90	100	90	100	90	100

単位:t

LK:ブーム伸縮コード

作業半径 (m)	メインブーム長さ (m)											
	42.1	44.2	46.4	49.2	50.6	53.5	54.9	58.5	59.1	62.7	63.4	67.8
22	5.9	5.4	5.8	-	-	-	-	-	-	-	-	-
24	5.7	5.2	5.7	5.2	5.6	-	-	-	-	-	-	-
26	5.6	5.0	5.5	5.0	5.5	5.0	5.4	5.0	5.3	-	-	-
28	5.4	4.8	5.4	4.8	5.4	4.8	5.3	4.8	5.2	4.8	5.1	-
30	5.2	4.6	5.3	4.6	5.3	4.6	5.2	4.6	5.1	4.6	5.0	4.8
32	5.0	4.4	5.1	4.5	5.1	4.5	5.1	4.5	5.1	4.5	5.0	4.8
34	4.9	4.3	4.9	4.3	5.0	4.4	5.0	4.4	5.0	4.4	4.9	4.7
36	4.7	4.1	4.8	4.2	4.8	4.2	4.9	4.3	4.9	4.3	4.8	4.6
38	4.6	4.0	4.7	4.0	4.7	4.1	4.8	4.1	4.8	4.2	4.7	4.6
40	4.5	3.9	4.6	3.8	4.6	3.9	4.6	4.0	4.7	4.1	4.6	4.5
42	4.3	3.7	4.4	3.6	4.5	3.7	4.5	3.9	4.4	3.9	4.1	4.0
44	4.2	3.5	4.3	3.4	4.3	3.5	4.2	3.7	3.9	3.8	3.6	3.4
46	4.0	3.3	4.0	3.2	3.9	3.3	3.7	3.5	3.4	3.4	3.1	2.9
48	3.9	3.1	3.8	2.9	3.5	3.1	3.3	3.2	3.0	2.9	2.6	2.4
50	-	-	3.4	2.7	3.1	2.9	2.9	2.9	2.5	2.5	2.1	2.0
54	-	-	-	2.3	2.4	2.4	2.1	2.0	1.6	1.6	1.3	1.2
58	-	-	-	-	-	-	1.3	1.3	-	-	-	-
θ	76~38	77~42	77~41	76~38	76~40	75~43	75~38	76~379	76~37	75~42	75~36	75~36
掛数	2	2	2	2	2	2	2	2	2	2	2	2
LK	54	55	62	63	68	69	73	74	76	77	78	79
ブーム長さ構成(%)												
T1	0	0	0	0	0	0	0	0	45	45	90	100
T2	0	0	0	0	45	45	90	100	90	100	90	100
T3	45	45	90	100	90	100	90	100	90	100	90	100
T4	90	100	90	100	90	100	90	100	90	100	90	100
T5	90	100	90	100	90	100	90	100	90	100	90	100
T6	90	100	90	100	90	100	90	100	90	100	90	100

単位:t

LK:ブーム伸縮コード

ジブ長さ：17.0m
ジブオフセット角度：0°

アウトリガ張出幅：6.85m
カウンタウエイト：39.5t

作業半径 (m)	メインブーム長さ (m)											
	12.4	16.6	20.9	21.4	25.1	25.6	29.4	30.6	33.6	34.9	37.9	39.9
3	15.0	-	-	-	-	-	-	-	-	-	-	-
3.5	14.8	-	-	-	-	-	-	-	-	-	-	-
4	14.6	14.0	-	-	-	-	-	-	-	-	-	-
4.5	14.3	13.8	-	-	-	-	-	-	-	-	-	-
5	14.0	13.6	12.8	12.7	-	-	-	-	-	-	-	-
6	13.5	13.2	12.5	12.4	12.1	11.9	-	-	-	-	-	-
7	12.8	12.8	12.2	12.1	11.8	11.7	11.1	10.8	-	-	-	-
8	12.2	12.3	11.9	11.8	11.5	11.4	10.9	10.6	10.5	10.2	-	-
9	11.5	11.8	11.6	11.5	11.3	11.2	10.7	10.5	10.4	10.1	9.8	-
10	10.9	11.3	11.1	10.9	11.0	10.9	10.5	10.3	10.2	9.9	9.7	9.2
12	9.9	10.2	10.3	9.7	10.4	10.0	10.1	9.8	9.8	9.5	9.4	9.0
14	9.0	9.5	9.5	8.4	9.7	9.1	9.5	9.2	9.4	9.2	9.0	8.7
16	8.2	8.7	8.7	7.7	9.0	8.1	9.0	8.4	8.9	8.6	8.7	8.4
18	7.6	8.0	7.8	6.9	8.3	7.4	8.5	7.7	8.5	8.0	8.3	7.9
20	7.0	7.5	6.9	6.1	7.6	6.8	7.9	7.1	8.1	7.4	8.0	7.5
22	6.5	7.0	6.3	5.5	6.9	6.1	7.4	6.6	7.6	6.9	7.6	7.0
24	6.2	6.6	5.8	5.1	6.3	5.5	6.8	6.0	7.2	6.4	7.3	6.6
26	-	6.2	5.4	4.7	5.9	5.2	6.3	5.5	6.7	5.9	6.9	6.1
28	-	5.8	4.9	4.3	5.5	4.8	5.9	5.0	6.3	5.5	6.5	5.7
30	-	-	4.6	4.0	5.1	4.4	5.5	4.7	5.8	5.0	6.2	5.3
32	-	-	4.3	3.7	4.8	4.1	5.1	4.4	5.5	4.7	5.8	4.9
34	-	-	4.0	3.5	4.5	3.9	4.8	4.0	5.2	4.4	5.4	4.4
36	-	-	-	-	4.3	3.7	4.5	3.7	4.9	4.1	5.1	4.2
38	-	-	-	-	4.0	3.4	4.2	3.5	4.5	3.8	4.8	3.9
40	-	-	-	-	-	-	4.0	3.3	4.3	3.6	4.5	3.6
42	-	-	-	-	-	-	3.7	3.1	4.1	3.4	4.2	3.4
44	-	-	-	-	-	-	-	-	3.9	3.2	3.9	3.1
46	-	-	-	-	-	-	-	-	3.7	3.1	3.7	2.9
48	-	-	-	-	-	-	-	-	-	-	3.5	2.8
50	-	-	-	-	-	-	-	-	-	-	3.2	2.6
θ	80~26	80~25	79~15	79~18	79~16	79~18	79~16	79~21	79~16	79~21	78~17	78~23
掛数	2	2	2	2	2	2	2	2	2	2	2	2
LK	1	7	13	14	20	21	28	29	36	37	45	46

ブーム長さ構成 (%)

	T1	T2	T3	T4	T5	T6
T1	0	0	0	0	0	0
T2	0	0	0	0	0	0
T3	0	0	0	0	0	0
T4	0	0	0	0	0	0
T5	0	0	0	0	45	45
T6	0	45	90	100	90	100

単位:t

LK:ブーム伸縮コード

作業半径 (m)	メインブーム長さ (m)											
	42.1	44.2	46.4	49.2	50.6	53.5	54.9	58.5	59.1	62.7	63.4	67.8
10	9.3	-	-	-	-	-	-	-	-	-	-	-
12	9.1	8.6	8.6	-	-	-	-	-	-	-	-	-
14	8.8	8.4	8.4	7.9	8.1	7.6	7.7	-	-	-	-	-
16	8.5	8.1	8.1	7.7	7.9	7.4	7.6	6.9	7.2	6.1	6.5	-
18	8.2	7.9	7.9	7.5	7.7	7.2	7.4	6.8	7.0	6.1	6.5	5.2
20	7.9	7.5	7.6	7.3	7.5	7.1	7.2	6.7	6.9	6.1	6.5	5.2
22	7.6	7.1	7.4	6.9	7.2	6.9	7.0	6.5	6.7	6.1	6.3	5.2
24	7.3	6.7	7.1	6.6	7.0	6.6	6.8	6.4	6.6	6.0	6.2	5.2
26	7.0	6.3	6.9	6.2	6.8	6.2	6.6	6.1	6.4	5.9	6.1	5.2
28	6.7	6.0	6.6	5.9	6.6	5.9	6.4	5.9	6.2	5.8	6.0	5.2
30	6.3	5.6	6.3	5.5	6.4	5.6	6.3	5.6	6.1	5.5	5.9	5.1
32	6.0	5.2	6.0	5.2	6.1	5.3	6.1	5.3	5.9	5.3	5.2	4.9
34	5.7	4.8	5.7	4.8	5.8	5.0	5.6	5.0	5.1	5.0	4.5	4.1
36	5.4	4.5	5.3	4.4	5.3	4.6	4.9	4.7	4.5	4.3	3.8	3.5
38	5.1	4.2	5.0	4.1	4.7	4.3	4.3	4.3	3.9	3.7	3.2	2.9
40	4.8	3.9	4.5	3.7	4.2	4.0	3.8	3.8	3.4	3.2	2.7	2.4
42	4.3	3.7	4.1	3.4	3.7	3.7	3.4	3.3	2.9	2.7	2.2	1.9
44	3.9	3.5	3.6	3.2	3.3	3.2	2.9	2.8	2.4	2.3	1.8	1.5
46	3.5	3.2	3.3	3.0	2.9	2.9	2.5	2.4	1.9	1.8	1.4	1.1
48	3.2	3.0	2.9	2.8	2.5	2.4	2.1	2.0	1.5	1.4	-	-
50	2.9	2.8	2.6	2.5	2.1	2.1	1.7	1.6	1.1	1.1	-	-
54	2.3	2.3	2.0	1.9	1.5	1.4	1.1	-	-	-	-	-
58	-	-	1.4	1.3	-	-	-	-	-	-	-	-
θ	78~17	77~23	77~17	76~24	76~17	77~24	77~18	76~16	76~18	77~16	77~18	76~26
掛数	2	2	2	2	2	2	2	2	2	2	2	2
LK	54	55	62	63	68	69	73	74	76	77	78	79

ブーム長さ構成 (%)

	T1	T2	T3	T4	T5	T6
T1	0	0	0	0	0	0
T2	0	0	0	0	45	45
T3	45	45	90	100	90	100
T4	90	100	90	100	90	100
T5	90	100	90	100	90	100
T6	90	100	90	100	90	100

単位:t

LK:ブーム伸縮コード

補助ジブ定格総荷重表

DZ-0678-168

ジブ長さ：17.0m
ジブオフセット角度：20°

アウトリガ張出幅：6.85m
カウンタウイト：39.5t

作業半径 (m)	メインブーム長さ (m)											
	12.4	16.6	20.9	21.4	25.1	25.6	29.4	30.6	33.6	34.9	37.9	39.9
9	9.6	-	-	-	-	-	-	-	-	-	-	-
10	9.2	9.3	-	-	-	-	-	-	-	-	-	-
12	8.4	8.6	8.5	8.5	8.5	8.5	-	-	-	-	-	-
14	7.8	8.0	8.0	7.6	8.0	7.8	7.9	7.8	7.9	-	-	-
16	7.3	7.5	7.5	6.9	7.6	7.1	7.6	7.2	7.5	7.3	7.4	7.2
18	6.8	7.0	7.0	6.2	7.1	6.5	7.2	6.7	7.2	6.8	7.1	6.8
20	6.4	6.7	6.5	5.7	6.7	6.0	6.8	6.2	6.9	6.3	6.8	6.4
22	6.1	6.3	6.0	5.2	6.3	5.5	6.4	5.8	6.6	6.0	6.6	6.0
24	5.9	6.0	5.5	4.8	5.9	5.2	6.1	5.4	6.2	5.6	6.3	5.7
26	-	5.8	5.1	4.4	5.4	4.8	5.7	5.1	5.9	5.2	6.0	5.4
28	-	5.5	4.8	4.1	5.1	4.5	5.4	4.8	5.6	5.0	5.8	5.1
30	-	-	4.5	3.9	4.8	4.2	5.1	4.5	5.4	4.7	5.5	4.8
32	-	-	4.2	3.6	4.6	4.0	4.8	4.2	5.1	4.5	5.3	4.6
34	-	-	4.0	3.5	4.3	3.7	4.6	4.0	4.8	4.2	5.0	4.4
36	-	-	-	-	4.2	3.6	4.4	3.7	4.6	4.0	4.8	4.2
38	-	-	-	-	4.0	3.4	4.1	3.5	4.4	3.8	4.6	3.9
40	-	-	-	-	-	-	3.9	3.3	4.2	3.6	4.4	3.7
42	-	-	-	-	-	-	3.7	3.1	4.1	3.3	4.2	3.5
44	-	-	-	-	-	-	-	-	3.9	3.2	4.0	3.2
46	-	-	-	-	-	-	-	-	3.7	3.0	3.8	3.0
48	-	-	-	-	-	-	-	-	-	-	3.6	2.8
50	-	-	-	-	-	-	-	-	-	-	3.3	2.6
θ	79~37	79~34	77~23	77~25	78~22	79~24	77~22	77~27	78~21	76~26	77~21	77~28
掛数	2	2	2	2	2	2	2	2	2	2	2	2
LK	1	7	13	14	20	21	28	29	36	37	45	46
ブーム長さ構成(%)												
T1	0	0	0	0	0	0	0	0	0	0	0	0
T2	0	0	0	0	0	0	0	0	0	0	0	0
T3	0	0	0	0	0	0	0	0	0	0	0	0
T4	0	0	0	0	0	0	0	0	45	45	90	100
T5	0	0	0	0	45	45	90	100	90	100	90	100
T6	0	45	90	100	90	100	90	100	90	100	90	100

単位:t

LK:ブーム伸縮コード

作業半径 (m)	メインブーム長さ (m)											
	42.1	44.2	46.4	49.2	50.6	53.5	54.9	58.5	59.1	62.7	63.4	67.8
18	7.0	6.8	6.9	-	-	-	-	-	-	-	-	-
20	6.8	6.5	6.6	6.4	6.6	-	-	-	-	-	-	-
22	6.5	6.1	6.4	6.1	6.4	6.1	6.2	5.9	6.1	-	-	-
24	6.3	5.8	6.2	5.8	6.2	5.8	6.1	5.8	5.9	5.6	5.7	-
26	6.1	5.5	6.0	5.5	6.0	5.6	5.9	5.6	5.8	5.5	5.6	5.1
28	5.9	5.2	5.9	5.3	5.8	5.3	5.7	5.3	5.6	5.3	5.5	5.1
30	5.6	5.0	5.7	5.1	5.7	5.1	5.6	5.1	5.5	5.1	5.3	5.0
32	5.4	4.7	5.5	4.8	5.5	4.9	5.5	4.9	5.4	4.9	5.2	4.9
34	5.2	4.5	5.3	4.6	5.3	4.7	5.3	4.7	5.3	4.8	5.1	4.9
36	5.0	4.3	5.1	4.4	5.2	4.5	5.2	4.6	5.2	4.6	4.8	4.5
38	4.8	4.1	4.9	4.1	5.0	4.3	4.9	4.4	4.6	4.4	4.1	3.8
40	4.6	3.9	4.7	3.8	4.7	4.0	4.4	4.2	4.0	4.0	3.5	3.3
42	4.4	3.7	4.5	3.6	4.2	3.8	3.9	3.8	3.5	3.5	3.0	2.7
44	4.2	3.5	4.0	3.3	3.7	3.5	3.4	3.4	3.0	3.0	2.5	2.3
46	3.8	3.3	3.6	3.1	3.3	3.3	3.0	2.9	2.6	2.5	2.0	1.8
48	3.4	3.1	3.2	2.9	2.9	2.9	2.6	2.5	2.1	2.1	1.6	1.4
50	3.1	2.9	2.9	2.7	2.5	2.5	2.2	2.1	1.7	1.6	1.2	1.0
54	2.5	2.5	2.2	2.2	1.8	1.8	1.4	1.4	-	-	-	-
58	-	-	1.6	1.5	1.2	1.1	-	-	-	-	-	-
θ	76~21	76~27	77~21	76~28	76~21	75~28	75~21	76~19	76~21	75~19	75~21	75~29
掛数	2	2	2	2	2	2	2	2	2	2	2	2
LK	54	55	62	63	68	69	73	74	76	77	78	79
ブーム長さ構成(%)												
T1	0	0	0	0	0	0	0	0	45	45	90	100
T2	0	0	0	0	45	45	90	100	90	100	90	100
T3	45	45	90	100	90	100	90	100	90	100	90	100
T4	90	100	90	100	90	100	90	100	90	100	90	100
T5	90	100	90	100	90	100	90	100	90	100	90	100
T6	90	100	90	100	90	100	90	100	90	100	90	100

単位:t

LK:ブーム伸縮コード

補助ジブ定格総荷重表

DZ-0678-169

ジブ長さ：17.0m
ジブオフセット角度：40°

アウトリガ張出幅：6.85m
カウンタウイト：39.5t

作業半径 (m)	メインブーム長さ (m)											
	12.4	16.6	20.9	21.4	25.1	25.6	29.4	30.6	33.6	34.9	37.9	39.9
14	6.9	6.9	-	-	-	-	-	-	-	-	-	-
16	6.5	6.6	6.6	6.3	6.6	-	-	-	-	-	-	-
18	6.2	6.3	6.3	5.8	6.4	6.0	6.3	6.0	-	-	-	-
20	6.0	6.1	6.0	5.4	6.1	5.5	6.1	5.6	6.1	5.7	6.1	-
22	5.9	5.9	5.6	5.0	5.8	5.2	5.9	5.3	5.9	5.4	5.9	5.4
24	-	5.8	5.3	4.6	5.5	4.8	5.6	5.0	5.7	5.1	5.8	5.1
26	-	5.6	5.0	4.3	5.2	4.6	5.3	4.7	5.5	4.9	5.5	4.9
28	-	-	4.7	4.1	4.9	4.3	5.1	4.5	5.2	4.6	5.3	4.7
30	-	-	4.4	3.9	4.7	4.1	4.9	4.3	5.0	4.4	5.1	4.5
32	-	-	-	-	4.5	3.9	4.7	4.1	4.9	4.3	4.9	4.3
34	-	-	-	-	4.3	3.7	4.5	3.9	4.7	4.1	4.8	4.2
36	-	-	-	-	-	-	4.4	3.7	4.5	3.9	4.6	4.1
38	-	-	-	-	-	-	-	3.5	4.4	3.7	4.5	3.9
40	-	-	-	-	-	-	-	-	4.2	3.6	4.3	3.7
42	-	-	-	-	-	-	-	-	-	3.4	4.2	3.5
44	-	-	-	-	-	-	-	-	-	-	4.0	3.3
46	-	-	-	-	-	-	-	-	-	-	-	3.0
θ	78~54	80~48	78~44	78~46	79~41	76~42	78~44	78~41	76~42	76~39	77~40	76~39
掛数	-	2	2	2	2	2	2	2	2	2	2	2
LK	1	7	13	14	20	21	28	29	36	37	45	46

ブーム長さ構成 (%)

	12.4	16.6	20.9	21.4	25.1	25.6	29.4	30.6	33.6	34.9	37.9	39.9
T1	0	0	0	0	0	0	0	0	0	0	0	0
T2	0	0	0	0	0	0	0	0	0	0	0	0
T3	0	0	0	0	0	0	0	0	0	0	0	0
T4	0	0	0	0	0	0	0	0	45	45	90	100
T5	0	0	0	0	45	45	90	100	90	100	90	100
T6	0	45	90	100	90	100	90	100	90	100	90	100

LK:ブーム伸縮コード

単位:t

作業半径 (m)	メインブーム長さ (m)											
	42.1	44.2	46.4	49.2	50.6	53.5	54.9	58.5	59.1	62.7	63.4	67.8
22	5.9	5.4	5.8	-	-	-	-	-	-	-	-	-
24	5.7	5.2	5.7	5.2	5.6	-	-	-	-	-	-	-
26	5.6	5.0	5.5	5.0	5.5	5.0	5.4	5.0	5.3	-	-	-
28	5.4	4.8	5.4	4.8	5.4	4.8	5.3	4.8	5.2	4.8	5.1	-
30	5.2	4.6	5.3	4.6	5.3	4.6	5.2	4.6	5.1	4.6	5.0	4.8
32	5.0	4.4	5.1	4.5	5.1	4.5	5.1	4.5	5.1	4.5	5.0	4.8
34	4.9	4.3	4.9	4.3	5.0	4.4	5.0	4.4	5.0	4.4	4.9	4.7
36	4.7	4.1	4.8	4.2	4.8	4.2	4.9	4.3	4.9	4.3	4.8	4.6
38	4.6	4.0	4.7	4.0	4.7	4.1	4.8	4.1	4.8	4.2	4.7	4.6
40	4.5	3.9	4.6	3.8	4.6	3.9	4.6	4.0	4.5	4.1	4.2	4.0
42	4.3	3.7	4.4	3.6	4.5	3.7	4.3	3.9	3.9	3.9	3.6	3.4
44	4.2	3.5	4.3	3.4	4.0	3.5	3.8	3.7	3.4	3.4	3.1	2.8
46	4.0	3.3	3.8	3.2	3.5	3.3	3.3	3.3	3.0	3.0	2.6	2.4
48	3.5	3.1	3.4	2.9	3.1	3.1	2.9	2.9	2.5	2.5	2.1	1.9
50	-	-	3.0	2.7	2.7	2.8	2.5	2.4	2.1	2.0	1.7	1.5
54	-	-	-	2.3	2.0	2.0	1.7	1.6	1.2	1.2	-	-
θ	76~38	77~42	77~41	76~38	76~40	75~43	75~38	76~379	76~37	75~42	75~36	75~36
掛数	2	2	2	2	2	2	2	2	2	2	2	2
LK	54	55	62	63	68	69	73	74	76	77	78	79

ブーム長さ構成 (%)

	42.1	44.2	46.4	49.2	50.6	53.5	54.9	58.5	59.1	62.7	63.4	67.8
T1	0	0	0	0	0	0	0	0	45	45	90	100
T2	0	0	0	0	45	45	90	100	90	100	90	100
T3	45	45	90	100	90	100	90	100	90	100	90	100
T4	90	100	90	100	90	100	90	100	90	100	90	100
T5	90	100	90	100	90	100	90	100	90	100	90	100
T6	90	100	90	100	90	100	90	100	90	100	90	100

LK:ブーム伸縮コード

単位:t

補助ジブ定格総荷重表

DZ-0678-170

ジブ長さ：17.0m
ジブオフセット角度：0°

アウトリガ張出幅：6.85m
カウンタウエイト：34.0t

作業半径 (m)	メインブーム長さ (m)											
	12.4	16.6	20.9	21.4	25.1	25.6	29.4	30.6	33.6	34.9	37.9	39.9
3	15.0	-	-	-	-	-	-	-	-	-	-	-
3.5	14.8	-	-	-	-	-	-	-	-	-	-	-
4	14.6	14.0	-	-	-	-	-	-	-	-	-	-
4.5	14.3	13.8	-	-	-	-	-	-	-	-	-	-
5	14.0	13.6	12.8	12.7	-	-	-	-	-	-	-	-
6	13.5	13.2	12.5	12.4	12.1	11.9	-	-	-	-	-	-
7	12.8	12.8	12.2	12.1	11.8	11.7	11.1	10.8	-	-	-	-
8	12.2	12.3	11.9	11.8	11.5	11.4	10.9	10.6	10.5	10.2	-	-
9	11.5	11.8	11.6	11.5	11.3	11.2	10.7	10.5	10.4	10.1	9.8	-
10	10.9	11.3	11.1	10.9	11.0	10.9	10.5	10.3	10.2	9.9	9.7	9.2
12	9.9	10.2	10.3	9.7	10.4	10.0	10.1	9.8	9.8	9.5	9.4	9.0
14	9.0	9.5	9.5	8.4	9.7	9.1	9.5	9.2	9.4	9.2	9.0	8.7
16	8.2	8.7	8.7	7.7	9.0	8.1	9.0	8.4	8.9	8.6	8.7	8.4
18	7.6	8.0	7.8	6.9	8.3	7.4	8.5	7.7	8.5	8.0	8.3	7.9
20	7.0	7.5	6.9	6.1	7.6	6.8	7.9	7.1	8.1	7.4	8.0	7.5
22	6.5	7.0	6.3	5.5	6.9	6.1	7.4	6.6	7.6	6.9	7.6	7.0
24	6.2	6.6	5.8	5.1	6.3	5.5	6.8	6.0	7.2	6.4	7.3	6.6
26	-	6.2	5.4	4.7	5.9	5.2	6.3	5.5	6.7	5.9	6.9	6.1
28	-	5.8	4.9	4.3	5.5	4.8	5.9	5.0	6.3	5.5	6.5	5.7
30	-	-	4.6	4.0	5.1	4.4	5.5	4.7	5.8	5.0	6.2	5.3
32	-	-	4.3	3.7	4.8	4.1	5.1	4.4	5.5	4.7	5.8	4.9
34	-	-	4.0	3.5	4.5	3.9	4.8	4.0	5.2	4.4	5.4	4.4
36	-	-	-	-	4.3	3.7	4.5	3.7	4.9	4.1	5.1	4.2
38	-	-	-	-	4.0	3.4	4.2	3.5	4.5	3.8	4.8	3.9
40	-	-	-	-	-	-	4.0	3.3	4.3	3.6	4.4	3.6
42	-	-	-	-	-	-	3.7	3.1	4.1	3.4	4.0	3.4
44	-	-	-	-	-	-	-	-	3.8	3.2	3.6	3.1
46	-	-	-	-	-	-	-	-	3.4	3.1	3.2	2.9
48	-	-	-	-	-	-	-	-	-	-	2.9	2.8
50	-	-	-	-	-	-	-	-	-	-	2.6	2.6
θ	80~26	80~25	79~15	79~18	79~16	79~18	79~16	79~21	79~16	79~21	78~17	78~23
掛数	2	2	2	2	2	2	2	2	2	2	2	2
LK	1	7	13	14	20	21	28	29	36	37	45	46

ブーム長さ構成(%)

T1	0	0	0	0	0	0	0	0	0	0	0	0
T2	0	0	0	0	0	0	0	0	0	0	0	0
T3	0	0	0	0	0	0	0	0	0	0	0	0
T4	0	0	0	0	0	0	0	0	45	45	90	100
T5	0	0	0	0	45	45	90	100	90	100	90	100
T6	0	45	90	100	90	100	90	100	90	100	90	100

単位:t

LK:ブーム伸縮コード

作業半径 (m)	メインブーム長さ (m)											
	42.1	44.2	46.4	49.2	50.6	53.5	54.9	58.5	59.1	62.7	63.4	67.8
10	9.3	-	-	-	-	-	-	-	-	-	-	-
12	9.1	8.6	8.6	-	-	-	-	-	-	-	-	-
14	8.8	8.4	8.4	7.9	8.1	7.6	7.7	-	-	-	-	-
16	8.5	8.1	8.1	7.7	7.9	7.4	7.6	6.9	7.2	6.1	6.5	-
18	8.2	7.9	7.9	7.5	7.7	7.2	7.4	6.8	7.0	6.1	6.5	5.2
20	7.9	7.5	7.6	7.3	7.5	7.1	7.2	6.7	6.9	6.1	6.5	5.2
22	7.6	7.1	7.4	6.9	7.2	6.9	7.0	6.5	6.7	6.1	6.3	5.2
24	7.3	6.7	7.1	6.6	7.0	6.6	6.8	6.4	6.6	6.0	6.2	5.2
26	7.0	6.3	6.9	6.2	6.8	6.2	6.6	6.1	6.4	5.9	6.1	5.2
28	6.7	6.0	6.6	5.9	6.6	5.9	6.4	5.9	6.2	5.8	5.6	5.2
30	6.3	5.6	6.3	5.5	6.4	5.6	6.2	5.6	5.6	5.3	4.8	4.5
32	6.0	5.2	6.0	5.2	5.7	5.3	5.4	5.3	4.8	4.6	4.0	3.7
34	5.7	4.8	5.4	4.8	5.1	5.0	4.7	4.6	4.1	3.9	3.4	3.1
36	5.1	4.5	4.8	4.4	4.4	4.4	4.1	4.0	3.5	3.3	2.8	2.5
38	4.6	4.2	4.3	4.1	3.9	3.9	3.6	3.5	2.9	2.8	2.2	2.0
40	4.1	3.9	3.8	3.7	3.4	3.4	3.1	3.0	2.4	2.3	1.8	1.5
42	3.6	3.6	3.4	3.3	3.0	3.0	2.6	2.5	2.0	1.8	1.3	1.1
44	3.3	3.2	3.0	2.9	2.6	2.5	2.1	2.0	1.6	1.4	-	-
46	2.9	2.9	2.6	2.6	2.2	2.1	1.7	1.6	1.2	1.0	-	-
48	2.6	2.6	2.3	2.2	1.8	1.7	1.4	1.3	-	-	-	-
50	2.3	2.2	1.9	1.8	1.4	1.4	1.0	-	-	-	-	-
54	1.7	1.7	1.3	1.2	-	-	-	-	-	-	-	-
θ	78~17	77~23	77~17	76~24	76~17	77~24	77~18	76~16	76~18	77~16	77~18	76~26
掛数	2	2	2	2	2	2	2	2	2	2	2	2
LK	54	55	62	63	68	69	73	74	76	77	78	79

ブーム長さ構成(%)

T1	0	0	0	0	0	0	0	0	45	45	90	100
T2	0	0	0	0	45	45	90	100	90	100	90	100
T3	45	45	90	100	90	100	90	100	90	100	90	100
T4	90	100	90	100	90	100	90	100	90	100	90	100
T5	90	100	90	100	90	100	90	100	90	100	90	100
T6	90	100	90	100	90	100	90	100	90	100	90	100

単位:t

LK:ブーム伸縮コード

ジブ長さ：17.0m
ジブオフセット角度：20°

アウトリガ張出幅：6.85m
カウンタウエイト：34.0t

作業半径 (m)	メインブーム長さ (m)											
	12.4	16.6	20.9	21.4	25.1	25.6	29.4	30.6	33.6	34.9	37.9	39.9
9	9.6	-	-	-	-	-	-	-	-	-	-	-
10	9.2	9.3	-	-	-	-	-	-	-	-	-	-
12	8.4	8.6	8.5	8.5	8.5	8.5	-	-	-	-	-	-
14	7.8	8.0	8.0	7.6	8.0	7.8	7.9	7.8	7.9	-	-	-
16	7.3	7.5	7.5	6.9	7.6	7.1	7.6	7.2	7.5	7.3	7.4	7.2
18	6.8	7.0	7.0	6.2	7.1	6.5	7.2	6.7	7.2	6.8	7.1	6.8
20	6.4	6.7	6.5	5.7	6.7	6.0	6.8	6.2	6.9	6.3	6.8	6.4
22	6.1	6.3	6.0	5.2	6.3	5.5	6.4	5.8	6.6	6.0	6.6	6.0
24	5.9	6.0	5.5	4.8	5.9	5.2	6.1	5.4	6.2	5.6	6.3	5.7
26	-	5.8	5.1	4.4	5.4	4.8	5.7	5.1	5.9	5.2	6.0	5.4
28	-	5.5	4.8	4.1	5.1	4.5	5.4	4.8	5.6	5.0	5.8	5.1
30	-	-	4.5	3.9	4.8	4.2	5.1	4.5	5.4	4.7	5.5	4.8
32	-	-	4.2	3.6	4.6	4.0	4.8	4.2	5.1	4.5	5.3	4.6
34	-	-	4.0	3.5	4.3	3.7	4.6	4.0	4.8	4.2	5.0	4.4
36	-	-	-	-	4.2	3.6	4.4	3.7	4.6	4.0	4.8	4.2
38	-	-	-	-	4.0	3.4	4.1	3.5	4.4	3.8	4.6	3.9
40	-	-	-	-	-	-	3.9	3.3	4.2	3.6	4.4	3.7
42	-	-	-	-	-	-	3.7	3.1	4.1	3.3	4.2	3.5
44	-	-	-	-	-	-	-	-	3.9	3.2	3.8	3.2
46	-	-	-	-	-	-	-	-	3.5	3.0	3.4	3.0
48	-	-	-	-	-	-	-	-	-	-	3.1	2.8
50	-	-	-	-	-	-	-	-	-	-	2.7	2.6
θ	79~37	79~34	77~23	77~25	78~22	79~24	77~22	77~27	78~21	76~26	77~21	77~28
掛数	2	2	2	2	2	2	2	2	2	2	2	2
LK	1	7	13	14	20	21	28	29	36	37	45	46

LK:ブーム伸縮コード

単位:t

作業半径 (m)	メインブーム長さ (m)											
	42.1	44.2	46.4	49.2	50.6	53.5	54.9	58.5	59.1	62.7	63.4	67.8
18	7.0	6.8	6.9	-	-	-	-	-	-	-	-	-
20	6.8	6.5	6.6	6.4	6.6	-	-	-	-	-	-	-
22	6.5	6.1	6.4	6.1	6.4	6.1	6.2	5.9	6.1	-	-	-
24	6.3	5.8	6.2	5.8	6.2	5.8	6.1	5.8	5.9	5.6	5.7	-
26	6.1	5.5	6.0	5.5	6.0	5.6	5.9	5.6	5.8	5.5	5.6	5.1
28	5.9	5.2	5.9	5.3	5.8	5.3	5.7	5.3	5.6	5.3	5.5	5.1
30	5.6	5.0	5.7	5.1	5.7	5.1	5.6	5.1	5.5	5.1	5.3	5.0
32	5.4	4.7	5.5	4.8	5.5	4.9	5.5	4.9	5.4	4.9	5.1	4.8
34	5.2	4.5	5.3	4.6	5.3	4.7	5.3	4.7	5.0	4.8	4.4	4.1
36	5.0	4.3	5.1	4.4	5.0	4.5	4.8	4.6	4.4	4.2	3.7	3.5
38	4.8	4.1	4.8	4.1	4.5	4.3	4.2	4.1	3.8	3.6	3.1	2.9
40	4.5	3.9	4.2	3.8	3.9	3.9	3.6	3.6	3.2	3.0	2.6	2.3
42	4.0	3.7	3.8	3.6	3.5	3.4	3.2	3.1	2.7	2.5	2.1	1.8
44	3.6	3.5	3.4	3.3	3.0	3.0	2.8	2.7	2.2	2.1	1.6	1.4
46	3.2	3.2	3.0	2.9	2.7	2.6	2.3	2.2	1.8	1.7	1.2	-
48	2.8	2.8	2.6	2.6	2.2	2.2	1.9	1.8	1.4	1.3	-	-
50	2.5	2.5	2.3	2.2	1.8	1.8	1.5	1.4	-	-	-	-
54	1.8	1.8	1.6	1.5	1.2	1.1	-	-	-	-	-	-
θ	76~21	76~27	77~21	76~28	76~21	75~28	75~21	76~19	76~21	75~19	75~21	75~29
掛数	2	2	2	2	2	2	2	2	2	2	2	2
LK	54	55	62	63	68	69	73	74	76	77	78	79

LK:ブーム伸縮コード

単位:t

ジブ長さ：17.0m
ジブオフセット角度：40°

アウトリガ張出幅：6.85m
カウンタウイト：34.0t

作業半径 (m)	メインブーム長さ (m)											
	12.4	16.6	20.9	21.4	25.1	25.6	29.4	30.6	33.6	34.9	37.9	39.9
14	6.9	6.9	-	-	-	-	-	-	-	-	-	-
16	6.5	6.6	6.6	6.3	6.6	-	-	-	-	-	-	-
18	6.2	6.3	6.3	5.8	6.4	6.0	6.3	6.0	-	-	-	-
20	6.0	6.1	6.0	5.4	6.1	5.5	6.1	5.6	6.1	5.7	6.1	-
22	5.9	5.9	5.6	5.0	5.8	5.2	5.9	5.3	5.9	5.4	5.9	5.4
24	-	5.8	5.3	4.6	5.5	4.8	5.6	5.0	5.7	5.1	5.8	5.1
26	-	5.6	5.0	4.3	5.2	4.6	5.3	4.7	5.5	4.9	5.5	4.9
28	-	-	4.7	4.1	4.9	4.3	5.1	4.5	5.2	4.6	5.3	4.7
30	-	-	4.4	3.9	4.7	4.1	4.9	4.3	5.0	4.4	5.1	4.5
32	-	-	-	-	4.5	3.9	4.7	4.1	4.9	4.3	4.9	4.3
34	-	-	-	-	4.3	3.7	4.5	3.9	4.7	4.1	4.8	4.2
36	-	-	-	-	-	-	4.4	3.7	4.5	3.9	4.6	4.1
38	-	-	-	-	-	-	-	3.5	4.4	3.7	4.5	3.9
40	-	-	-	-	-	-	-	-	4.2	3.6	4.3	3.7
42	-	-	-	-	-	-	-	-	-	3.4	4.2	3.5
44	-	-	-	-	-	-	-	-	-	-	3.9	3.3
46	-	-	-	-	-	-	-	-	-	-	-	3.0
θ	78~54	80~48	78~44	78~46	79~41	76~42	78~44	78~41	76~42	76~39	77~40	76~39
掛数	-	2	2	2	2	2	2	2	2	2	2	2
LK	1	7	13	14	20	21	28	29	36	37	45	46
ブーム長さ構成(%)												
T1	0	0	0	0	0	0	0	0	0	0	0	0
T2	0	0	0	0	0	0	0	0	0	0	0	0
T3	0	0	0	0	0	0	0	0	0	0	0	0
T4	0	0	0	0	0	0	0	0	45	45	90	100
T5	0	0	0	0	45	45	90	100	90	100	90	100
T6	0	45	90	100	90	100	90	100	90	100	90	100

LK:ブーム伸縮コード

単位:t

作業半径 (m)	メインブーム長さ (m)											
	42.1	44.2	46.4	49.2	50.6	53.5	54.9	58.5	59.1	62.7	63.4	67.8
22	5.9	5.4	5.8	-	-	-	-	-	-	-	-	-
24	5.7	5.2	5.7	5.2	5.6	-	-	-	-	-	-	-
26	5.6	5.0	5.5	5.0	5.5	5.0	5.4	5.0	5.3	-	-	-
28	5.4	4.8	5.4	4.8	5.4	4.8	5.3	4.8	5.2	4.8	5.1	-
30	5.2	4.6	5.3	4.6	5.3	4.6	5.2	4.6	5.1	4.6	5.0	4.8
32	5.0	4.4	5.1	4.5	5.1	4.5	5.1	4.5	5.1	4.5	5.0	4.8
34	4.9	4.3	4.9	4.3	5.0	4.4	5.0	4.4	5.0	4.4	4.9	4.7
36	4.7	4.1	4.8	4.2	4.8	4.2	4.9	4.3	4.9	4.3	4.5	4.3
38	4.6	4.0	4.7	4.0	4.7	4.1	4.6	4.1	4.3	4.2	3.9	3.6
40	4.5	3.9	4.6	3.8	4.3	3.9	4.1	4.0	3.8	3.7	3.2	3.0
42	4.2	3.7	4.1	3.6	3.8	3.7	3.6	3.5	3.2	3.1	2.7	2.5
44	3.8	3.5	3.6	3.4	3.3	3.3	3.1	3.1	2.7	2.6	2.2	2.0
46	3.3	3.3	3.2	3.2	2.9	2.9	2.7	2.6	2.3	2.2	1.7	1.5
48	2.9	3.0	2.8	2.8	2.5	2.5	2.2	2.2	1.8	1.7	1.3	1.1
50	-	-	2.4	2.4	2.1	2.1	1.8	1.8	1.4	1.3	-	-
54	-	-	-	1.7	1.3	1.3	1.0	-	-	-	-	-
θ	76~38	77~42	77~41	76~38	76~40	75~43	75~38	76~379	76~37	75~42	75~36	75~36
掛数	2	2	2	2	2	2	2	2	2	2	2	2
LK	54	55	62	63	68	69	73	74	76	77	78	79
ブーム長さ構成(%)												
T1	0	0	0	0	0	0	0	0	45	45	90	100
T2	0	0	0	0	45	45	90	100	90	100	90	100
T3	45	45	90	100	90	100	90	100	90	100	90	100
T4	90	100	90	100	90	100	90	100	90	100	90	100
T5	90	100	90	100	90	100	90	100	90	100	90	100
T6	90	100	90	100	90	100	90	100	90	100	90	100

LK:ブーム伸縮コード

単位:t

補助ジブ定格総荷重表

DZ-0678-173

ジブ長さ：17.0m
ジブオフセット角度：0°

アウトリガ張出幅：6.85m
カウンタウエイト：30.9t

作業半径 (m)	メインブーム長さ (m)											
	12.4	16.6	20.9	21.4	25.1	25.6	29.4	30.6	33.6	34.9	37.9	39.9
3	15.0	-	-	-	-	-	-	-	-	-	-	-
3.5	14.8	-	-	-	-	-	-	-	-	-	-	-
4	14.6	14.0	-	-	-	-	-	-	-	-	-	-
4.5	14.3	13.8	-	-	-	-	-	-	-	-	-	-
5	14.0	13.6	12.8	12.7	-	-	-	-	-	-	-	-
6	13.5	13.2	12.5	12.4	12.1	11.9	-	-	-	-	-	-
7	12.8	12.8	12.2	12.1	11.8	11.7	11.1	10.8	-	-	-	-
8	12.2	12.3	11.9	11.8	11.5	11.4	10.9	10.6	10.5	10.2	-	-
9	11.5	11.8	11.6	11.5	11.3	11.2	10.7	10.5	10.4	10.1	9.8	-
10	10.9	11.3	11.1	10.9	11.0	10.9	10.5	10.3	10.2	9.9	9.7	9.2
12	9.9	10.2	10.3	9.7	10.4	10.0	10.1	9.8	9.8	9.5	9.4	9.0
14	9.0	9.5	9.5	8.4	9.7	9.1	9.5	9.2	9.4	9.2	9.0	8.7
16	8.2	8.7	8.7	7.7	9.0	8.1	9.0	8.4	8.9	8.6	8.7	8.4
18	7.6	8.0	7.8	6.9	8.3	7.4	8.5	7.7	8.5	8.0	8.3	7.9
20	7.0	7.5	6.9	6.1	7.6	6.8	7.9	7.1	8.1	7.4	8.0	7.5
22	6.5	7.0	6.3	5.5	6.9	6.1	7.4	6.6	7.6	6.9	7.6	7.0
24	6.2	6.6	5.8	5.1	6.3	5.5	6.8	6.0	7.2	6.4	7.3	6.6
26	-	6.2	5.4	4.7	5.9	5.2	6.3	5.5	6.7	5.9	6.9	6.1
28	-	5.8	4.9	4.3	5.5	4.8	5.9	5.0	6.3	5.5	6.5	5.7
30	-	-	4.6	4.0	5.1	4.4	5.5	4.7	5.8	5.0	6.2	5.3
32	-	-	4.3	3.7	4.8	4.1	5.1	4.4	5.5	4.7	5.8	4.9
34	-	-	4.0	3.5	4.5	3.9	4.8	4.0	5.2	4.4	5.4	4.4
36	-	-	-	-	4.3	3.7	4.5	3.7	4.9	4.1	4.9	4.2
38	-	-	-	-	4.0	3.4	4.2	3.5	4.5	3.8	4.4	3.9
40	-	-	-	-	-	-	4.0	3.3	4.1	3.6	3.9	3.6
42	-	-	-	-	-	-	3.7	3.1	3.7	3.4	3.5	3.4
44	-	-	-	-	-	-	-	-	3.4	3.2	3.2	3.1
46	-	-	-	-	-	-	-	-	3.0	3.0	2.8	2.8
48	-	-	-	-	-	-	-	-	-	-	2.5	2.5
50	-	-	-	-	-	-	-	-	-	-	2.3	2.2
θ	80~26	80~25	79~15	79~18	79~16	79~18	79~16	79~21	79~16	79~21	78~17	78~23
掛数	2	2	2	2	2	2	2	2	2	2	2	2
LK	1	7	13	14	20	21	28	29	36	37	45	46

ブーム長さ構成(%)

T1	0	0	0	0	0	0	0	0	0	0	0	0
T2	0	0	0	0	0	0	0	0	0	0	0	0
T3	0	0	0	0	0	0	0	0	0	0	0	0
T4	0	0	0	0	0	0	0	0	45	45	90	100
T5	0	0	0	0	45	45	90	100	90	100	90	100
T6	0	45	90	100	90	100	90	100	90	100	90	100

単位:t

LK:ブーム伸縮コード

作業半径 (m)	メインブーム長さ (m)											
	42.1	44.2	46.4	49.2	50.6	53.5	54.9	58.5	59.1	62.7	63.4	67.8
10	9.3	-	-	-	-	-	-	-	-	-	-	-
12	9.1	8.6	8.6	-	-	-	-	-	-	-	-	-
14	8.8	8.4	8.4	7.9	8.1	7.6	7.7	-	-	-	-	-
16	8.5	8.1	8.1	7.7	7.9	7.4	7.6	6.9	7.2	6.1	6.5	-
18	8.2	7.9	7.9	7.5	7.7	7.2	7.4	6.8	7.0	6.1	6.5	5.2
20	7.9	7.5	7.6	7.3	7.5	7.1	7.2	6.7	6.9	6.1	6.5	5.2
22	7.6	7.1	7.4	6.9	7.2	6.9	7.0	6.5	6.7	6.1	6.3	5.2
24	7.3	6.7	7.1	6.6	7.0	6.6	6.8	6.4	6.6	6.0	6.2	5.2
26	7.0	6.3	6.9	6.2	6.8	6.2	6.6	6.1	6.4	5.9	5.7	5.2
28	6.7	6.0	6.6	5.9	6.6	5.9	6.4	5.9	5.6	5.4	4.8	4.5
30	6.3	5.6	6.3	5.5	5.9	5.6	5.6	5.3	4.8	4.6	4.0	3.7
32	5.8	5.2	5.5	5.2	5.2	5.1	4.8	4.6	4.0	3.8	3.3	3.0
34	5.2	4.8	4.9	4.8	4.5	4.5	4.2	4.0	3.4	3.2	2.7	2.4
36	4.6	4.5	4.3	4.3	3.9	3.9	3.6	3.4	2.8	2.6	2.1	1.8
38	4.1	4.0	3.8	3.7	3.4	3.4	3.1	2.9	2.3	2.1	1.6	1.3
40	3.6	3.6	3.3	3.3	3.0	2.9	2.6	2.4	1.8	1.7	1.2	-
42	3.2	3.2	2.9	2.9	2.5	2.5	2.1	2.0	1.4	1.2	-	-
44	2.8	2.8	2.6	2.5	2.1	2.0	1.6	1.5	1.0	-	-	-
46	2.5	2.5	2.2	2.1	1.7	1.6	1.3	1.2	-	-	-	-
48	2.2	2.1	1.8	1.7	1.3	1.3	-	-	-	-	-	-
50	1.8	1.8	1.5	1.4	1.0	-	-	-	-	-	-	-
54	1.3	1.3	-	-	-	-	-	-	-	-	-	-
θ	78~17	77~23	77~17	76~24	76~17	77~24	77~18	76~16	76~18	77~16	77~18	76~26
掛数	2	2	2	2	2	2	2	2	2	2	2	2
LK	54	55	62	63	68	69	73	74	76	77	78	79

ブーム長さ構成(%)

T1	0	0	0	0	0	0	0	0	45	45	90	100
T2	0	0	0	0	45	45	90	100	90	100	90	100
T3	45	45	90	100	90	100	90	100	90	100	90	100
T4	90	100	90	100	90	100	90	100	90	100	90	100
T5	90	100	90	100	90	100	90	100	90	100	90	100
T6	90	100	90	100	90	100	90	100	90	100	90	100

単位:t

LK:ブーム伸縮コード

補助ジブ定格総荷重表

DZ-0678-174

ジブ長さ：17.0m
ジブオフセット角度：20°

アウトリガ張出幅：6.85m
カウンタウエイト：30.9t

作業半径 (m)	メインブーム長さ (m)											
	12.4	16.6	20.9	21.4	25.1	25.6	29.4	30.6	33.6	34.9	37.9	39.9
9	9.6	-	-	-	-	-	-	-	-	-	-	-
10	9.2	9.3	-	-	-	-	-	-	-	-	-	-
12	8.4	8.6	8.5	8.5	8.5	8.5	-	-	-	-	-	-
14	7.8	8.0	8.0	7.6	8.0	7.8	7.9	7.8	7.9	-	-	-
16	7.3	7.5	7.5	6.9	7.6	7.1	7.6	7.2	7.5	7.3	7.4	7.2
18	6.8	7.0	7.0	6.2	7.1	6.5	7.2	6.7	7.2	6.8	7.1	6.8
20	6.4	6.7	6.5	5.7	6.7	6.0	6.8	6.2	6.9	6.3	6.8	6.4
22	6.1	6.3	6.0	5.2	6.3	5.5	6.4	5.8	6.6	6.0	6.6	6.0
24	5.9	6.0	5.5	4.8	5.9	5.2	6.1	5.4	6.2	5.6	6.3	5.7
26	-	5.8	5.1	4.4	5.4	4.8	5.7	5.1	5.9	5.2	6.0	5.4
28	-	5.5	4.8	4.1	5.1	4.5	5.4	4.8	5.6	5.0	5.8	5.1
30	-	-	4.5	3.9	4.8	4.2	5.1	4.5	5.4	4.7	5.5	4.8
32	-	-	4.2	3.6	4.6	4.0	4.8	4.2	5.1	4.5	5.3	4.6
34	-	-	4.0	3.5	4.3	3.7	4.6	4.0	4.8	4.2	5.0	4.4
36	-	-	-	-	4.2	3.6	4.4	3.7	4.6	4.0	4.8	4.2
38	-	-	-	-	4.0	3.4	4.1	3.5	4.4	3.8	4.6	3.9
40	-	-	-	-	-	-	3.9	3.3	4.2	3.6	4.3	3.7
42	-	-	-	-	-	-	3.7	3.1	3.9	3.3	3.8	3.5
44	-	-	-	-	-	-	-	-	3.5	3.2	3.4	3.2
46	-	-	-	-	-	-	-	-	3.1	3.0	3.0	3.0
48	-	-	-	-	-	-	-	-	-	-	2.7	2.7
50	-	-	-	-	-	-	-	-	-	-	2.4	2.4
θ	79~37	79~34	77~23	77~25	78~22	79~24	77~22	77~27	78~21	76~26	77~21	77~28
掛数	2	2	2	2	2	2	2	2	2	2	2	2
LK	1	7	13	14	20	21	28	29	36	37	45	46

LK:ブーム伸縮コード

単位:t

作業半径 (m)	メインブーム長さ (m)											
	42.1	44.2	46.4	49.2	50.6	53.5	54.9	58.5	59.1	62.7	63.4	67.8
18	7.0	6.8	6.9	-	-	-	-	-	-	-	-	-
20	6.8	6.5	6.6	6.4	6.6	-	-	-	-	-	-	-
22	6.5	6.1	6.4	6.1	6.4	6.1	6.2	5.9	6.1	-	-	-
24	6.3	5.8	6.2	5.8	6.2	5.8	6.1	5.8	5.9	5.6	5.7	-
26	6.1	5.5	6.0	5.5	6.0	5.6	5.9	5.6	5.8	5.5	5.6	5.1
28	5.9	5.2	5.9	5.3	5.8	5.3	5.7	5.3	5.6	5.3	5.5	5.1
30	5.6	5.0	5.7	5.1	5.7	5.1	5.6	5.1	5.5	5.1	5.2	4.9
32	5.4	4.7	5.5	4.8	5.5	4.9	5.5	4.9	5.1	4.9	4.4	4.1
34	5.2	4.5	5.3	4.6	5.2	4.7	4.9	4.7	4.4	4.2	3.7	3.4
36	5.0	4.3	4.8	4.4	4.5	4.5	4.2	4.2	3.7	3.5	3.1	2.8
38	4.5	4.1	4.3	4.1	4.0	3.9	3.7	3.6	3.1	3.0	2.5	2.2
40	4.0	3.9	3.8	3.7	3.5	3.4	3.2	3.1	2.6	2.4	2.0	1.7
42	3.6	3.6	3.3	3.3	3.0	3.0	2.7	2.6	2.1	2.0	1.5	1.3
44	3.2	3.1	2.9	2.9	2.6	2.6	2.3	2.2	1.7	1.5	1.1	-
46	2.8	2.8	2.6	2.5	2.2	2.2	1.8	1.7	1.3	1.1	-	-
48	2.5	2.5	2.2	2.1	1.8	1.8	1.4	1.3	-	-	-	-
50	2.1	2.1	1.8	1.8	1.4	1.4	1.0	-	-	-	-	-
54	1.4	1.4	1.2	1.1	-	-	-	-	-	-	-	-
θ	76~21	76~27	77~21	76~28	76~21	75~28	75~21	76~19	76~21	75~19	75~21	75~29
掛数	2	2	2	2	2	2	2	2	2	2	2	2
LK	54	55	62	63	68	69	73	74	76	77	78	79

LK:ブーム伸縮コード

単位:t

補助ジブ定格総荷重表

DZ-0678-175

ジブ長さ：17.0m
ジブオフセット角度：40°

アウトリガ張出幅：6.85m
カウンタウイト：30.9t

作業半径 (m)	メインブーム長さ (m)											
	12.4	16.6	20.9	21.4	25.1	25.6	29.4	30.6	33.6	34.9	37.9	39.9
14	6.9	6.9	-	-	-	-	-	-	-	-	-	-
16	6.5	6.6	6.6	6.3	6.6	-	-	-	-	-	-	-
18	6.2	6.3	6.3	5.8	6.4	6.0	6.3	6.0	-	-	-	-
20	6.0	6.1	6.0	5.4	6.1	5.5	6.1	5.6	6.1	5.7	6.1	-
22	5.9	5.9	5.6	5.0	5.8	5.2	5.9	5.3	5.9	5.4	5.9	5.4
24	-	5.8	5.3	4.6	5.5	4.8	5.6	5.0	5.7	5.1	5.8	5.1
26	-	5.6	5.0	4.3	5.2	4.6	5.3	4.7	5.5	4.9	5.5	4.9
28	-	-	4.7	4.1	4.9	4.3	5.1	4.5	5.2	4.6	5.3	4.7
30	-	-	4.4	3.9	4.7	4.1	4.9	4.3	5.0	4.4	5.1	4.5
32	-	-	-	-	4.5	3.9	4.7	4.1	4.9	4.3	4.9	4.3
34	-	-	-	-	4.3	3.7	4.5	3.9	4.7	4.1	4.8	4.2
36	-	-	-	-	-	-	4.4	3.7	4.5	3.9	4.6	4.1
38	-	-	-	-	-	-	-	3.5	4.4	3.7	4.5	3.9
40	-	-	-	-	-	-	-	-	4.2	3.6	4.3	3.7
42	-	-	-	-	-	-	-	-	-	3.4	4.0	3.5
44	-	-	-	-	-	-	-	-	-	-	3.5	3.3
46	-	-	-	-	-	-	-	-	-	-	-	3.0
θ	78~54	80~48	78~44	78~46	79~41	76~42	78~44	78~41	76~42	76~39	77~40	76~39
掛数	-	2	2	2	2	2	2	2	2	2	2	2
LK	1	7	13	14	20	21	28	29	36	37	45	46

ブーム長さ構成 (%)

	T1	T2	T3	T4	T5	T6
T1	0	0	0	0	0	0
T2	0	0	0	0	0	0
T3	0	0	0	0	0	0
T4	0	0	0	0	0	0
T5	0	0	0	0	45	45
T6	0	45	90	100	90	100

LK:ブーム伸縮コード

単位:t

作業半径 (m)	メインブーム長さ (m)											
	42.1	44.2	46.4	49.2	50.6	53.5	54.9	58.5	59.1	62.7	63.4	67.8
22	5.9	5.4	5.8	-	-	-	-	-	-	-	-	-
24	5.7	5.2	5.7	5.2	5.6	-	-	-	-	-	-	-
26	5.6	5.0	5.5	5.0	5.5	5.0	5.4	5.0	5.3	-	-	-
28	5.4	4.8	5.4	4.8	5.4	4.8	5.3	4.8	5.2	4.8	5.1	-
30	5.2	4.6	5.3	4.6	5.3	4.6	5.2	4.6	5.1	4.6	5.0	4.8
32	5.0	4.4	5.1	4.5	5.1	4.5	5.1	4.5	5.1	4.5	5.0	4.8
34	4.9	4.3	4.9	4.3	5.0	4.4	5.0	4.4	5.0	4.4	4.6	4.3
36	4.7	4.1	4.8	4.2	4.8	4.2	4.8	4.3	4.4	4.3	3.9	3.6
38	4.6	4.0	4.6	4.0	4.4	4.1	4.2	4.1	3.8	3.7	3.2	3.0
40	4.3	3.9	4.1	3.8	3.8	3.8	3.6	3.6	3.2	3.1	2.6	2.4
42	3.8	3.7	3.6	3.6	3.4	3.4	3.1	3.1	2.7	2.6	2.1	1.9
44	3.3	3.4	3.2	3.2	2.9	2.9	2.7	2.7	2.2	2.1	1.6	1.4
46	2.9	3.0	2.8	2.8	2.5	2.5	2.2	2.2	1.7	1.6	1.2	-
48	2.6	2.6	2.4	2.4	2.1	2.1	1.8	1.7	1.3	1.2	-	-
50	-	-	2.0	2.0	1.7	1.7	1.4	1.3	-	-	-	-
54	-	-	-	1.3	-	-	-	-	-	-	-	-
θ	76~38	77~42	77~41	76~38	76~40	75~43	75~38	76~379	76~37	75~42	75~36	75~36
掛数	2	2	2	2	2	2	2	2	2	2	2	2
LK	54	55	62	63	68	69	73	74	76	77	78	79

ブーム長さ構成 (%)

	T1	T2	T3	T4	T5	T6
T1	0	0	0	0	0	0
T2	0	0	0	0	45	45
T3	45	45	90	100	90	100
T4	90	100	90	100	90	100
T5	90	100	90	100	90	100
T6	90	100	90	100	90	100

LK:ブーム伸縮コード

単位:t

補助ジブ定格総荷重表

DZ-0678-176

ジブ長さ：17.0m
ジブオフセット角度：0°

アウトリガ張出幅：6.85m
カウンタウイト：25.2t

作業半径 (m)	メインブーム長さ (m)											
	12.4	16.6	20.9	21.4	25.1	25.6	29.4	30.6	33.6	34.9	37.9	39.9
3	15.0	-	-	-	-	-	-	-	-	-	-	-
3.5	14.8	-	-	-	-	-	-	-	-	-	-	-
4	14.6	14.0	-	-	-	-	-	-	-	-	-	-
4.5	14.3	13.8	-	-	-	-	-	-	-	-	-	-
5	14.0	13.6	12.8	12.7	-	-	-	-	-	-	-	-
6	13.5	13.2	12.5	12.4	12.1	11.9	-	-	-	-	-	-
7	12.8	12.8	12.2	12.1	11.8	11.7	11.1	10.8	-	-	-	-
8	12.2	12.3	11.9	11.8	11.5	11.4	10.9	10.6	10.5	10.2	-	-
9	11.5	11.8	11.6	11.5	11.3	11.2	10.7	10.5	10.4	10.1	9.8	-
10	10.9	11.3	11.1	10.9	11.0	10.9	10.5	10.3	10.2	9.9	9.7	9.2
12	9.9	10.2	10.3	9.7	10.4	10.0	10.1	9.8	9.8	9.5	9.4	9.0
14	9.0	9.5	9.5	8.4	9.7	9.1	9.5	9.2	9.4	9.2	9.0	8.7
16	8.2	8.7	8.7	7.7	9.0	8.1	9.0	8.4	8.9	8.6	8.7	8.4
18	7.6	8.0	7.8	6.9	8.3	7.4	8.5	7.7	8.5	8.0	8.3	7.9
20	7.0	7.5	6.9	6.1	7.6	6.8	7.9	7.1	8.1	7.4	8.0	7.5
22	6.5	7.0	6.3	5.5	6.9	6.1	7.4	6.6	7.6	6.9	7.6	7.0
24	6.2	6.6	5.8	5.1	6.3	5.5	6.8	6.0	7.2	6.4	7.3	6.6
26	-	6.2	5.4	4.7	5.9	5.2	6.3	5.5	6.7	5.9	6.9	6.1
28	-	5.8	4.9	4.3	5.5	4.8	5.9	5.0	6.3	5.5	6.5	5.7
30	-	-	4.6	4.0	5.1	4.4	5.5	4.7	5.8	5.0	5.9	5.3
32	-	-	4.3	3.7	4.8	4.1	5.1	4.4	5.4	4.7	5.2	4.9
34	-	-	4.0	3.5	4.5	3.9	4.8	4.0	4.8	4.4	4.6	4.4
36	-	-	-	-	4.3	3.7	4.5	3.7	4.2	4.1	4.0	4.0
38	-	-	-	-	4.0	3.4	4.0	3.5	3.8	3.8	3.6	3.5
40	-	-	-	-	-	-	3.6	3.3	3.4	3.4	3.2	3.1
42	-	-	-	-	-	-	3.2	3.1	3.0	3.0	2.8	2.8
44	-	-	-	-	-	-	-	2.7	2.7	2.5	2.4	-
46	-	-	-	-	-	-	-	2.4	2.4	2.1	2.1	-
48	-	-	-	-	-	-	-	-	-	1.8	1.8	-
50	-	-	-	-	-	-	-	-	-	1.5	1.5	-
θ	80~26	80~25	79~15	79~18	79~16	79~18	79~16	79~21	79~16	79~21	78~17	78~23
掛数	2	2	2	2	2	2	2	2	2	2	2	2
LK	1	7	13	14	20	21	28	29	36	37	45	46
ブーム長さ構成 (%)												
T1	0	0	0	0	0	0	0	0	0	0	0	0
T2	0	0	0	0	0	0	0	0	0	0	0	0
T3	0	0	0	0	0	0	0	0	0	0	0	0
T4	0	0	0	0	0	0	0	0	45	45	90	100
T5	0	0	0	0	45	45	90	100	90	100	90	100
T6	0	45	90	100	90	100	90	100	90	100	90	100

単位:t

LK:ブーム伸縮コード

作業半径 (m)	メインブーム長さ (m)											
	42.1	44.2	46.4	49.2	50.6	53.5	54.9	58.5	59.1	62.7	63.4	67.8
10	9.3	-	-	-	-	-	-	-	-	-	-	-
12	9.1	8.6	8.6	-	-	-	-	-	-	-	-	-
14	8.8	8.4	8.4	7.9	8.1	7.6	7.7	-	-	-	-	-
16	8.5	8.1	8.1	7.7	7.9	7.4	7.6	6.9	7.2	6.1	6.5	-
18	8.2	7.9	7.9	7.5	7.7	7.2	7.4	6.8	7.0	6.1	6.5	5.2
20	7.9	7.5	7.6	7.3	7.5	7.1	7.2	6.7	6.9	6.1	6.5	5.2
22	7.6	7.1	7.4	6.9	7.2	6.9	7.0	6.5	6.7	6.1	6.3	5.2
24	7.3	6.7	7.1	6.6	7.0	6.6	6.8	6.4	6.0	5.8	5.2	4.8
26	7.0	6.3	6.9	6.2	6.6	6.2	5.9	5.6	5.1	4.8	4.3	3.9
28	6.3	6.0	6.0	5.9	5.7	5.6	5.1	4.8	4.2	4.0	3.4	3.1
30	5.5	5.5	5.3	5.2	4.9	4.8	4.3	4.1	3.5	3.3	2.7	2.4
32	4.8	4.8	4.6	4.5	4.2	4.1	3.6	3.4	2.8	2.6	2.1	1.8
34	4.2	4.2	4.0	3.9	3.6	3.5	3.0	2.8	2.3	2.1	1.5	1.3
36	3.7	3.7	3.4	3.4	3.1	3.0	2.5	2.3	1.7	1.6	1.0	-
38	3.3	3.2	3.0	2.9	2.6	2.5	2.0	1.8	1.3	1.1	-	-
40	2.9	2.8	2.6	2.5	2.1	2.0	1.6	1.4	-	-	-	-
42	2.5	2.5	2.1	2.1	1.6	1.6	1.2	-	-	-	-	-
44	2.1	2.1	1.7	1.7	1.3	1.2	-	-	-	-	-	-
46	1.7	1.7	1.4	1.3	-	-	-	-	-	-	-	-
48	1.4	1.4	1.1	-	-	-	-	-	-	-	-	-
50	1.1	1.1	-	-	-	-	-	-	-	-	-	-
θ	78~17	77~23	77~17	76~24	76~17	77~24	77~18	76~16	76~18	77~16	77~18	76~26
掛数	2	2	2	2	2	2	2	2	2	2	2	2
LK	54	55	62	63	68	69	73	74	76	77	78	79
ブーム長さ構成 (%)												
T1	0	0	0	0	0	0	0	45	45	90	100	-
T2	0	0	0	0	45	45	90	100	90	100	90	100
T3	45	45	90	100	90	100	90	100	90	100	90	100
T4	90	100	90	100	90	100	90	100	90	100	90	100
T5	90	100	90	100	90	100	90	100	90	100	90	100
T6	90	100	90	100	90	100	90	100	90	100	90	100

単位:t

LK:ブーム伸縮コード

補助ジブ定格総荷重表

DZ-0678-177

ジブ長さ：17.0m
ジブオフセット角度：20°

アウトリガ張出幅：6.85m
カウンタウイト：25.2t

作業半径 (m)	メインブーム長さ (m)											
	12.4	16.6	20.9	21.4	25.1	25.6	29.4	30.6	33.6	34.9	37.9	39.9
9	9.6	-	-	-	-	-	-	-	-	-	-	-
10	9.2	9.3	-	-	-	-	-	-	-	-	-	-
12	8.4	8.6	8.5	8.5	8.5	8.5	-	-	-	-	-	-
14	7.8	8.0	8.0	7.6	8.0	7.8	7.9	7.8	7.9	-	-	-
16	7.3	7.5	7.5	6.9	7.6	7.1	7.6	7.2	7.5	7.3	7.4	7.2
18	6.8	7.0	7.0	6.2	7.1	6.5	7.2	6.7	7.2	6.8	7.1	6.8
20	6.4	6.7	6.5	5.7	6.7	6.0	6.8	6.2	6.9	6.3	6.8	6.4
22	6.1	6.3	6.0	5.2	6.3	5.5	6.4	5.8	6.6	6.0	6.6	6.0
24	5.9	6.0	5.5	4.8	5.9	5.2	6.1	5.4	6.2	5.6	6.3	5.7
26	-	5.8	5.1	4.4	5.4	4.8	5.7	5.1	5.9	5.2	6.0	5.4
28	-	5.5	4.8	4.1	5.1	4.5	5.4	4.8	5.6	5.0	5.8	5.1
30	-	-	4.5	3.9	4.8	4.2	5.1	4.5	5.4	4.7	5.5	4.8
32	-	-	4.2	3.6	4.6	4.0	4.8	4.2	5.1	4.5	5.3	4.6
34	-	-	4.0	3.5	4.3	3.7	4.6	4.0	4.8	4.2	5.0	4.4
36	-	-	-	-	4.2	3.6	4.4	3.7	4.6	4.0	4.5	4.2
38	-	-	-	-	4.0	3.4	4.1	3.5	4.1	3.8	3.9	3.9
40	-	-	-	-	-	-	3.8	3.3	3.6	3.6	3.5	3.5
42	-	-	-	-	-	-	3.4	3.1	3.2	3.2	3.1	3.1
44	-	-	-	-	-	-	-	2.8	2.9	2.7	2.7	2.7
46	-	-	-	-	-	-	-	2.5	2.5	2.4	2.4	2.4
48	-	-	-	-	-	-	-	-	-	2.0	2.0	2.0
50	-	-	-	-	-	-	-	-	-	1.7	1.7	1.7
θ	79~37	79~34	77~23	77~25	78~22	79~24	77~22	77~27	78~21	76~26	77~21	77~28
掛数	2	2	2	2	2	2	2	2	2	2	2	2
LK	1	7	13	14	20	21	28	29	36	37	45	46

LK:ブーム伸縮コード

単位:t

作業半径 (m)	メインブーム長さ (m)											
	42.1	44.2	46.4	49.2	50.6	53.5	54.9	58.5	59.1	62.7	63.4	67.8
18	7.0	6.8	6.9	-	-	-	-	-	-	-	-	-
20	6.8	6.5	6.6	6.4	6.6	-	-	-	-	-	-	-
22	6.5	6.1	6.4	6.1	6.4	6.1	6.2	5.9	6.1	-	-	-
24	6.3	5.8	6.2	5.8	6.2	5.8	6.1	5.8	5.9	5.6	5.7	-
26	6.1	5.5	6.0	5.5	6.0	5.6	5.9	5.6	5.8	5.5	5.6	5.1
28	5.9	5.2	5.9	5.3	5.8	5.3	5.7	5.3	5.4	5.2	4.7	4.4
30	5.6	5.0	5.7	5.1	5.6	5.1	5.3	5.1	4.6	4.4	3.9	3.6
32	5.4	4.7	5.2	4.8	4.9	4.9	4.6	4.4	3.9	3.7	3.2	2.9
34	4.8	4.5	4.6	4.5	4.2	4.2	3.9	3.7	3.2	3.0	2.6	2.3
36	4.2	4.2	4.0	3.9	3.7	3.6	3.3	3.1	2.6	2.5	2.0	1.7
38	3.7	3.7	3.5	3.4	3.2	3.1	2.8	2.6	2.1	1.9	1.5	1.2
40	3.2	3.2	3.0	3.0	2.7	2.7	2.3	2.1	1.6	1.5	-	-
42	2.8	2.8	2.6	2.6	2.2	2.2	1.8	1.7	1.2	1.0	-	-
44	2.5	2.5	2.2	2.2	1.8	1.8	1.4	1.3	-	-	-	-
46	2.1	2.1	1.8	1.8	1.4	1.4	1.0	-	-	-	-	-
48	1.7	1.7	1.4	1.4	1.0	1.0	-	-	-	-	-	-
50	1.4	1.4	1.1	1.1	-	-	-	-	-	-	-	-
θ	76~21	76~27	77~21	76~28	76~21	75~28	75~21	76~19	76~21	75~19	75~21	75~29
掛数	2	2	2	2	2	2	2	2	2	2	2	2
LK	54	55	62	63	68	69	73	74	76	77	78	79

LK:ブーム伸縮コード

単位:t

補助ジブ定格総荷重表

DZ-0678-178

ジブ長さ：17.0m
ジブオフセット角度：40°

アウトリガ張出幅：6.85m
カウンタウイト：25.2t

作業半径 (m)	メインブーム長さ (m)											
	12.4	16.6	20.9	21.4	25.1	25.6	29.4	30.6	33.6	34.9	37.9	39.9
14	6.9	6.9	-	-	-	-	-	-	-	-	-	-
16	6.5	6.6	6.6	6.3	6.6	-	-	-	-	-	-	-
18	6.2	6.3	6.3	5.8	6.4	6.0	6.3	6.0	-	-	-	-
20	6.0	6.1	6.0	5.4	6.1	5.5	6.1	5.6	6.1	5.7	6.1	-
22	5.9	5.9	5.6	5.0	5.8	5.2	5.9	5.3	5.9	5.4	5.9	5.4
24	-	5.8	5.3	4.6	5.5	4.8	5.6	5.0	5.7	5.1	5.8	5.1
26	-	5.6	5.0	4.3	5.2	4.6	5.3	4.7	5.5	4.9	5.5	4.9
28	-	-	4.7	4.1	4.9	4.3	5.1	4.5	5.2	4.6	5.3	4.7
30	-	-	4.4	3.9	4.7	4.1	4.9	4.3	5.0	4.4	5.1	4.5
32	-	-	-	-	4.5	3.9	4.7	4.1	4.9	4.3	4.9	4.3
34	-	-	-	-	4.3	3.7	4.5	3.9	4.7	4.1	4.8	4.2
36	-	-	-	-	-	-	4.4	3.7	4.5	3.9	4.6	4.1
38	-	-	-	-	-	-	-	3.5	4.3	3.7	4.2	3.9
40	-	-	-	-	-	-	-	-	3.8	3.6	3.7	3.7
42	-	-	-	-	-	-	-	-	-	3.4	3.3	3.3
44	-	-	-	-	-	-	-	-	-	-	2.8	2.9
46	-	-	-	-	-	-	-	-	-	-	-	2.5
θ	78~54	80~48	78~44	78~46	79~41	76~42	78~44	78~41	76~42	76~39	77~40	76~39
掛数	-	2	2	2	2	2	2	2	2	2	2	2
LK	1	7	13	14	20	21	28	29	36	37	45	46
ブーム長さ構成 (%)												
T1	0	0	0	0	0	0	0	0	0	0	0	0
T2	0	0	0	0	0	0	0	0	0	0	0	0
T3	0	0	0	0	0	0	0	0	0	0	0	0
T4	0	0	0	0	0	0	0	0	45	45	90	100
T5	0	0	0	0	45	45	90	100	90	100	90	100
T6	0	45	90	100	90	100	90	100	90	100	90	100

単位:t

LK:ブーム伸縮コード

作業半径 (m)	メインブーム長さ (m)											
	42.1	44.2	46.4	49.2	50.6	53.5	54.9	58.5	59.1	62.7	63.4	67.8
22	5.9	5.4	5.8	-	-	-	-	-	-	-	-	-
24	5.7	5.2	5.7	5.2	5.6	-	-	-	-	-	-	-
26	5.6	5.0	5.5	5.0	5.5	5.0	5.4	5.0	5.3	-	-	-
28	5.4	4.8	5.4	4.8	5.4	4.8	5.3	4.8	5.2	4.8	5.1	-
30	5.2	4.6	5.3	4.6	5.3	4.6	5.2	4.6	5.1	4.6	4.9	4.7
32	5.0	4.4	5.1	4.5	5.1	4.5	5.1	4.5	4.7	4.5	4.1	3.9
34	4.9	4.3	4.9	4.3	4.8	4.4	4.5	4.4	4.0	3.8	3.4	3.2
36	4.6	4.1	4.4	4.2	4.1	4.1	3.9	3.8	3.3	3.2	2.8	2.5
38	4.0	4.0	3.8	3.8	3.6	3.6	3.3	3.2	2.8	2.6	2.2	2.0
40	3.5	3.5	3.3	3.3	3.1	3.1	2.8	2.7	2.2	2.1	1.7	1.5
42	3.1	3.1	2.9	2.9	2.6	2.6	2.3	2.2	1.7	1.6	1.2	-
44	2.7	2.7	2.5	2.5	2.2	2.2	1.9	1.7	1.3	1.2	-	-
46	2.3	2.3	2.1	2.1	1.7	1.7	1.4	1.3	-	-	-	-
48	1.9	1.9	1.7	1.7	1.3	1.3	1.0	-	-	-	-	-
50	-	-	1.3	1.3	-	-	-	-	-	-	-	-
θ	76~38	77~42	77~41	76~38	76~40	75~43	75~38	76~379	76~37	75~42	75~36	75~36
掛数	2	2	2	2	2	2	2	2	2	2	2	2
LK	54	55	62	63	68	69	73	74	76	77	78	79
ブーム長さ構成 (%)												
T1	0	0	0	0	0	0	0	0	45	45	90	100
T2	0	0	0	0	45	45	90	100	90	100	90	100
T3	45	45	90	100	90	100	90	100	90	100	90	100
T4	90	100	90	100	90	100	90	100	90	100	90	100
T5	90	100	90	100	90	100	90	100	90	100	90	100
T6	90	100	90	100	90	100	90	100	90	100	90	100

単位:t

LK:ブーム伸縮コード

補助ジブ定格総荷重表

DZ-0678-179

ジブ長さ：17.0m
ジブオフセット角度：0°

アウトリガ張出幅：6.85m
カウンタウイト：22.1t

作業半径 (m)	メインブーム長さ (m)											
	12.4	16.6	20.9	21.4	25.1	25.6	29.4	30.6	33.6	34.9	37.9	39.9
3	15.0	-	-	-	-	-	-	-	-	-	-	-
3.5	14.8	-	-	-	-	-	-	-	-	-	-	-
4	14.6	14.0	-	-	-	-	-	-	-	-	-	-
4.5	14.3	13.8	-	-	-	-	-	-	-	-	-	-
5	14.0	13.6	12.8	12.7	-	-	-	-	-	-	-	-
6	13.5	13.2	12.5	12.4	12.1	11.9	-	-	-	-	-	-
7	12.8	12.8	12.2	12.1	11.8	11.7	11.1	10.8	-	-	-	-
8	12.2	12.3	11.9	11.8	11.5	11.4	10.9	10.6	10.5	10.2	-	-
9	11.5	11.8	11.6	11.5	11.3	11.2	10.7	10.5	10.4	10.1	9.8	-
10	10.9	11.3	11.1	10.9	11.0	10.9	10.5	10.3	10.2	9.9	9.7	9.2
12	9.9	10.2	10.3	9.7	10.4	10.0	10.1	9.8	9.8	9.5	9.4	9.0
14	9.0	9.5	9.5	8.4	9.7	9.1	9.5	9.2	9.4	9.2	9.0	8.7
16	8.2	8.7	8.7	7.7	9.0	8.1	9.0	8.4	8.9	8.6	8.7	8.4
18	7.6	8.0	7.8	6.9	8.3	7.4	8.5	7.7	8.5	8.0	8.3	7.9
20	7.0	7.5	6.9	6.1	7.6	6.8	7.9	7.1	8.1	7.4	8.0	7.5
22	6.5	7.0	6.3	5.5	6.9	6.1	7.4	6.6	7.6	6.9	7.6	7.0
24	6.2	6.6	5.8	5.1	6.3	5.5	6.8	6.0	7.2	6.4	7.3	6.6
26	-	6.2	5.4	4.7	5.9	5.2	6.3	5.5	6.7	5.9	6.9	6.1
28	-	5.8	4.9	4.3	5.5	4.8	5.9	5.0	6.2	5.5	6.0	5.7
30	-	-	4.6	4.0	5.1	4.4	5.5	4.7	5.5	5.0	5.3	5.2
32	-	-	4.3	3.7	4.8	4.1	5.0	4.4	4.8	4.7	4.6	4.6
34	-	-	4.0	3.5	4.5	3.9	4.5	4.0	4.2	4.2	4.0	4.0
36	-	-	-	-	4.1	3.7	4.0	3.7	3.8	3.7	3.6	3.5
38	-	-	-	-	3.7	3.4	3.5	3.5	3.3	3.3	3.1	3.1
40	-	-	-	-	-	-	3.2	3.2	2.9	2.9	2.7	2.7
42	-	-	-	-	-	-	2.8	2.8	2.6	2.6	2.4	2.4
44	-	-	-	-	-	-	-	-	2.3	2.3	2.0	2.0
46	-	-	-	-	-	-	-	-	2.0	2.0	1.7	1.7
48	-	-	-	-	-	-	-	-	-	-	1.4	1.4
50	-	-	-	-	-	-	-	-	-	-	1.1	1.1

作業半径 (m)	メインブーム長さ (m)											
	42.1	44.2	46.4	49.2	50.6	53.5	54.9	58.5	59.1	62.7	63.4	67.8
10	9.3	-	-	-	-	-	-	-	-	-	-	-
12	9.1	8.6	8.6	-	-	-	-	-	-	-	-	-
14	8.8	8.4	8.4	7.9	8.1	7.6	7.7	-	-	-	-	-
16	8.5	8.1	8.1	7.7	7.9	7.4	7.6	6.9	7.2	6.1	6.5	-
18	8.2	7.9	7.9	7.5	7.7	7.2	7.4	6.8	7.0	6.1	6.5	5.2
20	7.9	7.5	7.6	7.3	7.5	7.1	7.2	6.7	6.9	6.1	6.5	5.2
22	7.6	7.1	7.4	6.9	7.2	6.9	7.0	6.5	6.2	5.9	5.3	4.9
24	7.3	6.7	7.1	6.6	6.8	6.6	6.0	5.7	5.1	4.9	4.3	4.0
26	6.6	6.3	6.3	6.2	5.8	5.6	5.1	4.8	4.2	4.0	3.4	3.1
28	5.7	5.7	5.4	5.4	5.0	4.8	4.3	4.0	3.4	3.2	2.7	2.4
30	4.9	4.9	4.7	4.6	4.2	4.1	3.6	3.3	2.8	2.6	2.0	1.7
32	4.3	4.3	4.0	4.0	3.6	3.4	2.9	2.7	2.1	2.0	1.4	1.1
34	3.7	3.7	3.5	3.4	3.0	2.9	2.4	2.2	1.6	1.4	-	-
36	3.2	3.2	3.0	2.9	2.5	2.4	1.9	1.7	1.1	-	-	-
38	2.8	2.8	2.5	2.4	2.0	1.9	1.4	1.2	-	-	-	-
40	2.4	2.4	2.0	2.0	1.6	1.5	1.0	-	-	-	-	-
42	2.0	2.0	1.6	1.6	1.2	1.1	-	-	-	-	-	-
44	1.6	1.6	1.3	1.2	-	-	-	-	-	-	-	-
46	1.3	1.3	-	-	-	-	-	-	-	-	-	-

θ	78~17	77~23	77~17	76~24	76~17	77~24	77~18	76~16	76~18	77~16	77~18	76~26
掛数	2	2	2	2	2	2	2	2	2	2	2	2
LK	54	55	62	63	68	69	73	74	76	77	78	79

ブーム長さ構成 (%)												
T1	0	0	0	0	0	0	0	0	45	45	90	100
T2	0	0	0	0	45	45	90	100	90	100	90	100
T3	45	45	90	100	90	100	90	100	90	100	90	100
T4	90	100	90	100	90	100	90	100	90	100	90	100
T5	90	100	90	100	90	100	90	100	90	100	90	100
T6	90	100	90	100	90	100	90	100	90	100	90	100

単位:t

LK: ブーム伸縮コード

θ	80~26	80~25	79~15	79~18	79~16	79~18	79~16	79~21	79~16	79~21	78~17	78~23
掛数	2	2	2	2	2	2	2	2	2	2	2	2
LK	1	7	13	14	20	21	28	29	36	37	45	46

ブーム長さ構成 (%)												
T1	0	0	0	0	0	0	0	0	0	0	0	0
T2	0	0	0	0	0	0	0	0	0	0	0	0
T3	0	0	0	0	0	0	0	0	0	0	0	0
T4	0	0	0	0	0	0	0	0	45	45	90	100
T5	0	0	0	0	45	45	90	100	90	100	90	100
T6	0	45	90	100	90	100	90	100	90	100	90	100

単位:t

LK: ブーム伸縮コード

補助ジブ定格総荷重表

DZ-0678-180

ジブ長さ：17.0m
ジブオフセット角度：20°

アウトリガ張出幅：6.85m
カウンタウイト：22.1t

作業半径 (m)	メインブーム長さ (m)											
	12.4	16.6	20.9	21.4	25.1	25.6	29.4	30.6	33.6	34.9	37.9	39.9
9	9.6	-	-	-	-	-	-	-	-	-	-	-
10	9.2	9.3	-	-	-	-	-	-	-	-	-	-
12	8.4	8.6	8.5	8.5	8.5	8.5	-	-	-	-	-	-
14	7.8	8.0	8.0	7.6	8.0	7.8	7.9	7.8	7.9	-	-	-
16	7.3	7.5	7.5	6.9	7.6	7.1	7.6	7.2	7.5	7.3	7.4	7.2
18	6.8	7.0	7.0	6.2	7.1	6.5	7.2	6.7	7.2	6.8	7.1	6.8
20	6.4	6.7	6.5	5.7	6.7	6.0	6.8	6.2	6.9	6.3	6.8	6.4
22	6.1	6.3	6.0	5.2	6.3	5.5	6.4	5.8	6.6	6.0	6.6	6.0
24	5.9	6.0	5.5	4.8	5.9	5.2	6.1	5.4	6.2	5.6	6.3	5.7
26	-	5.8	5.1	4.4	5.4	4.8	5.7	5.1	5.9	5.2	6.0	5.4
28	-	5.5	4.8	4.1	5.1	4.5	5.4	4.8	5.6	5.0	5.8	5.1
30	-	-	4.5	3.9	4.8	4.2	5.1	4.5	5.4	4.7	5.5	4.8
32	-	-	4.2	3.6	4.6	4.0	4.8	4.2	5.1	4.5	5.1	4.6
34	-	-	4.0	3.5	4.3	3.7	4.6	4.0	4.7	4.2	4.5	4.4
36	-	-	-	-	4.2	3.6	4.3	3.7	4.1	4.0	4.0	4.0
38	-	-	-	-	3.8	3.4	3.8	3.5	3.6	3.6	3.5	3.5
40	-	-	-	-	-	-	3.3	3.3	3.2	3.2	3.1	3.0
42	-	-	-	-	-	-	2.9	3.0	2.8	2.8	2.7	2.7
44	-	-	-	-	-	-	-	-	2.5	2.5	2.3	2.3
46	-	-	-	-	-	-	-	-	2.1	2.1	2.0	1.9
48	-	-	-	-	-	-	-	-	-	-	1.6	1.6
50	-	-	-	-	-	-	-	-	-	-	1.3	1.3
θ	79~37	79~34	77~23	77~25	78~22	79~24	77~22	77~27	78~21	76~26	77~21	77~28
掛数	2	2	2	2	2	2	2	2	2	2	2	2
LK	1	7	13	14	20	21	28	29	36	37	45	46
ブーム長さ構成(%)												
T1	0	0	0	0	0	0	0	0	0	0	0	0
T2	0	0	0	0	0	0	0	0	0	0	0	0
T3	0	0	0	0	0	0	0	0	0	0	0	0
T4	0	0	0	0	0	0	0	0	45	45	90	100
T5	0	0	0	0	45	45	90	100	90	100	90	100
T6	0	45	90	100	90	100	90	100	90	100	90	100

単位:t

LK:ブーム伸縮コード

作業半径 (m)	メインブーム長さ (m)											
	42.1	44.2	46.4	49.2	50.6	53.5	54.9	58.5	59.1	62.7	63.4	67.8
18	7.0	6.8	6.9	-	-	-	-	-	-	-	-	-
20	6.8	6.5	6.6	6.4	6.6	-	-	-	-	-	-	-
22	6.5	6.1	6.4	6.1	6.4	6.1	6.2	5.9	6.1	-	-	-
24	6.3	5.8	6.2	5.8	6.2	5.8	6.1	5.8	5.9	5.6	5.7	-
26	6.1	5.5	6.0	5.5	6.0	5.6	5.9	5.6	5.5	5.3	4.8	4.5
28	5.9	5.2	5.9	5.3	5.8	5.3	5.4	5.1	4.6	4.4	4.0	3.7
30	5.6	5.0	5.4	5.1	5.1	5.0	4.6	4.4	3.9	3.7	3.2	2.9
32	4.9	4.7	4.7	4.6	4.3	4.3	3.9	3.7	3.2	3.0	2.5	2.3
34	4.3	4.3	4.0	4.0	3.7	3.7	3.2	3.0	2.5	2.4	1.9	1.7
36	3.7	3.7	3.5	3.5	3.2	3.1	2.7	2.5	2.0	1.8	1.4	1.1
38	3.2	3.2	3.0	3.0	2.7	2.6	2.2	2.0	1.5	1.3	-	-
40	2.8	2.8	2.6	2.6	2.2	2.1	1.7	1.5	1.0	-	-	-
42	2.4	2.4	2.2	2.1	1.8	1.7	1.3	1.1	-	-	-	-
44	2.0	2.0	1.7	1.7	1.3	1.3	-	-	-	-	-	-
46	1.6	1.6	1.4	1.3	-	-	-	-	-	-	-	-
48	1.3	1.3	1.0	-	-	-	-	-	-	-	-	-
θ	76~21	76~27	77~21	76~28	76~21	75~28	75~21	76~19	76~21	75~19	75~21	75~29
掛数	2	2	2	2	2	2	2	2	2	2	2	2
LK	54	55	62	63	68	69	73	74	76	77	78	79
ブーム長さ構成(%)												
T1	0	0	0	0	0	0	0	45	45	90	100	100
T2	0	0	0	0	45	45	90	100	90	100	90	100
T3	45	45	90	100	90	100	90	100	90	100	90	100
T4	90	100	90	100	90	100	90	100	90	100	90	100
T5	90	100	90	100	90	100	90	100	90	100	90	100
T6	90	100	90	100	90	100	90	100	90	100	90	100

単位:t

LK:ブーム伸縮コード

補助ジブ定格総荷重表

DZ-0678-181

ジブ長さ：17.0m
ジブオフセット角度：40°

アウトリガ張出幅：6.85m
カウンタウイト：22.1t

作業半径 (m)	メインブーム長さ (m)											
	12.4	16.6	20.9	21.4	25.1	25.6	29.4	30.6	33.6	34.9	37.9	39.9
14	6.9	6.9	-	-	-	-	-	-	-	-	-	-
16	6.5	6.6	6.6	6.3	6.6	-	-	-	-	-	-	-
18	6.2	6.3	6.3	5.8	6.4	6.0	6.3	6.0	-	-	-	-
20	6.0	6.1	6.0	5.4	6.1	5.5	6.1	5.6	6.1	5.7	6.1	-
22	5.9	5.9	5.6	5.0	5.8	5.2	5.9	5.3	5.9	5.4	5.9	5.4
24	-	5.8	5.3	4.6	5.5	4.8	5.6	5.0	5.7	5.1	5.8	5.1
26	-	5.6	5.0	4.3	5.2	4.6	5.3	4.7	5.5	4.9	5.5	4.9
28	-	-	4.7	4.1	4.9	4.3	5.1	4.5	5.2	4.6	5.3	4.7
30	-	-	4.4	3.9	4.7	4.1	4.9	4.3	5.0	4.4	5.1	4.5
32	-	-	-	-	4.5	3.9	4.7	4.1	4.9	4.3	4.9	4.3
34	-	-	-	-	4.3	3.7	4.5	3.9	4.7	4.1	4.8	4.2
36	-	-	-	-	-	-	4.4	3.7	4.4	3.9	4.3	4.1
38	-	-	-	-	-	-	-	3.5	3.8	3.7	3.8	3.8
40	-	-	-	-	-	-	-	-	3.4	3.4	3.3	3.3
42	-	-	-	-	-	-	-	-	-	2.9	2.8	2.9
44	-	-	-	-	-	-	-	-	-	-	2.5	2.5
46	-	-	-	-	-	-	-	-	-	-	-	2.1
θ	78~54	80~48	78~44	78~46	79~41	76~42	78~44	78~41	76~42	76~39	77~40	76~39
掛数	-	2	2	2	2	2	2	2	2	2	2	2
LK	1	7	13	14	20	21	28	29	36	37	45	46

ブーム長さ構成 (%)

T1	0	0	0	0	0	0	0	0	0	0	0	0
T2	0	0	0	0	0	0	0	0	0	0	0	0
T3	0	0	0	0	0	0	0	0	0	0	0	0
T4	0	0	0	0	0	0	0	0	45	45	90	100
T5	0	0	0	0	45	45	90	100	90	100	90	100
T6	0	45	90	100	90	100	90	100	90	100	90	100

単位:t

LK:ブーム伸縮コード

作業半径 (m)	メインブーム長さ (m)											
	42.1	44.2	46.4	49.2	50.6	53.5	54.9	58.5	59.1	62.7	63.4	67.8
22	5.9	5.4	5.8	-	-	-	-	-	-	-	-	-
24	5.7	5.2	5.7	5.2	5.6	-	-	-	-	-	-	-
26	5.6	5.0	5.5	5.0	5.5	5.0	5.4	5.0	5.3	-	-	-
28	5.4	4.8	5.4	4.8	5.4	4.8	5.3	4.8	5.2	4.8	4.8	5.1
30	5.2	4.6	5.3	4.6	5.3	4.6	5.2	4.6	4.8	4.6	4.2	4.0
32	5.0	4.4	5.1	4.5	4.9	4.5	4.7	4.5	4.0	3.9	3.5	3.2
34	4.7	4.3	4.5	4.3	4.3	4.2	4.0	3.8	3.3	3.2	2.8	2.5
36	4.1	4.1	3.9	3.9	3.7	3.6	3.3	3.2	2.7	2.6	2.2	1.9
38	3.6	3.6	3.4	3.4	3.1	3.1	2.8	2.6	2.2	2.0	1.6	1.4
40	3.1	3.1	2.9	2.9	2.7	2.6	2.3	2.1	1.6	1.5	1.1	-
42	2.7	2.7	2.5	2.5	2.2	2.2	1.8	1.6	1.2	1.1	-	-
44	2.3	2.3	2.1	2.1	1.7	1.7	1.3	1.2	-	-	-	-
46	1.8	1.9	1.6	1.6	1.3	1.3	-	-	-	-	-	-
48	1.4	1.5	1.2	1.2	-	-	-	-	-	-	-	-
θ	76~38	77~42	77~41	76~38	76~40	75~43	75~38	76~379	76~37	75~42	75~36	75~36
掛数	2	2	2	2	2	2	2	2	2	2	2	2
LK	54	55	62	63	68	69	73	74	76	77	78	79

ブーム長さ構成 (%)

T1	0	0	0	0	0	0	0	0	45	45	90	100
T2	0	0	0	0	45	45	90	100	90	100	90	100
T3	45	45	90	100	90	100	90	100	90	100	90	100
T4	90	100	90	100	90	100	90	100	90	100	90	100
T5	90	100	90	100	90	100	90	100	90	100	90	100
T6	90	100	90	100	90	100	90	100	90	100	90	100

単位:t

LK:ブーム伸縮コード

補助ジブ定格総荷重表

DZ-0678-182

ジブ長さ：17.0m
ジブオフセット角度：0°

アウトリガ張出幅：6.85m
カウンタウエイト：17.8t

作業半径 (m)	メインブーム長さ (m)											
	12.4	16.6	20.9	21.4	25.1	25.6	29.4	30.6	33.6	34.9	37.9	39.9
3	15.0	-	-	-	-	-	-	-	-	-	-	-
3.5	14.8	-	-	-	-	-	-	-	-	-	-	-
4	14.6	14.0	-	-	-	-	-	-	-	-	-	-
4.5	14.3	13.8	-	-	-	-	-	-	-	-	-	-
5	14.0	13.6	12.8	12.7	-	-	-	-	-	-	-	-
6	13.5	13.2	12.5	12.4	12.1	11.9	-	-	-	-	-	-
7	12.8	12.8	12.2	12.1	11.8	11.7	11.1	10.8	-	-	-	-
8	12.2	12.3	11.9	11.8	11.5	11.4	10.9	10.6	10.5	10.2	-	-
9	11.5	11.8	11.6	11.5	11.3	11.2	10.7	10.5	10.4	10.1	9.8	-
10	10.9	11.3	11.1	10.9	11.0	10.9	10.5	10.3	10.2	9.9	9.7	9.2
12	9.9	10.2	10.3	9.7	10.4	10.0	10.1	9.8	9.8	9.5	9.4	9.0
14	9.0	9.5	9.5	8.4	9.7	9.1	9.5	9.2	9.4	9.2	9.0	8.7
16	8.2	8.7	8.7	7.7	9.0	8.1	9.0	8.4	8.9	8.6	8.7	8.4
18	7.6	8.0	7.8	6.9	8.3	7.4	8.5	7.7	8.5	8.0	8.3	7.9
20	7.0	7.5	6.9	6.1	7.6	6.8	7.9	7.1	8.1	7.4	8.0	7.5
22	6.5	7.0	6.3	5.5	6.9	6.1	7.4	6.6	7.6	6.9	7.6	7.0
24	6.2	6.6	5.8	5.1	6.3	5.5	6.8	6.0	7.2	6.4	7.0	6.6
26	-	6.2	5.4	4.7	5.9	5.2	6.3	5.5	6.3	5.9	6.1	6.0
28	-	5.8	4.9	4.3	5.5	4.8	5.7	5.0	5.4	5.4	5.2	5.2
30	-	-	4.6	4.0	5.1	4.4	5.0	4.7	4.7	4.7	4.5	4.5
32	-	-	4.3	3.7	4.5	4.1	4.4	4.4	4.1	4.1	3.9	3.9
34	-	-	4.0	3.5	3.9	3.9	3.8	3.8	3.6	3.6	3.4	3.4
36	-	-	-	-	3.5	3.5	3.4	3.4	3.2	3.2	3.0	2.9
38	-	-	-	-	3.1	3.1	3.0	3.0	2.8	2.8	2.6	2.5
40	-	-	-	-	-	-	2.6	2.6	2.4	2.4	2.2	2.1
42	-	-	-	-	-	-	2.3	2.3	2.1	2.1	1.8	1.7
44	-	-	-	-	-	-	-	-	1.7	1.7	1.5	1.4
46	-	-	-	-	-	-	-	-	1.4	1.4	1.2	1.1
θ	80~26	80~25	79~15	79~18	79~16	79~18	79~16	79~21	79~16	79~21	78~17	78~23
掛数	2	2	2	2	2	2	2	2	2	2	2	2
LK	1	7	13	14	20	21	28	29	36	37	45	46

作業半径 (m)	メインブーム長さ (m)											
	42.1	44.2	46.4	49.2	50.6	53.5	54.9	58.5	59.1	62.7	63.4	67.8
10	9.3	-	-	-	-	-	-	-	-	-	-	-
12	9.1	8.6	8.6	-	-	-	-	-	-	-	-	-
14	8.8	8.4	8.4	7.9	8.1	7.6	7.7	-	-	-	-	-
16	8.5	8.1	8.1	7.7	7.9	7.4	7.6	6.9	7.2	6.1	6.5	-
18	8.2	7.9	7.9	7.5	7.7	7.2	7.4	6.8	7.0	6.1	6.5	5.2
20	7.9	7.5	7.6	7.3	7.5	7.1	7.1	6.7	6.1	5.9	5.3	4.9
22	7.6	7.1	7.4	6.9	6.7	6.5	5.9	5.6	5.0	4.8	4.2	3.8
24	6.7	6.7	6.4	6.2	5.6	5.5	4.9	4.6	4.0	3.8	3.2	2.9
26	5.7	5.7	5.4	5.3	4.8	4.6	4.1	3.8	3.2	3.0	2.4	2.1
28	4.9	4.9	4.6	4.5	4.0	3.8	3.3	3.1	2.5	2.3	1.7	1.4
30	4.2	4.2	3.9	3.8	3.3	3.2	2.7	2.4	1.9	1.7	1.1	-
32	3.6	3.6	3.3	3.2	2.7	2.6	2.1	1.9	1.3	1.1	-	-
34	3.1	3.1	2.8	2.7	2.2	2.0	1.6	1.4	-	-	-	-
36	2.6	2.6	2.3	2.2	1.7	1.6	1.1	-	-	-	-	-
38	2.2	2.2	1.8	1.8	1.3	1.2	-	-	-	-	-	-
40	1.8	1.7	1.4	1.3	-	-	-	-	-	-	-	-
42	1.4	1.4	1.0	-	-	-	-	-	-	-	-	-
44	1.0	1.0	-	-	-	-	-	-	-	-	-	-
θ	78~17	77~23	77~17	76~24	76~17	77~24	77~18	76~16	76~18	77~16	77~18	76~26
掛数	2	2	2	2	2	2	2	2	2	2	2	2
LK	54	55	62	63	68	69	73	74	76	77	78	79

ブーム長さ構成(%)

	T1	T2	T3	T4	T5	T6
T1	0	0	0	0	0	0
T2	0	0	0	0	45	45
T3	45	45	90	100	90	100
T4	90	100	90	100	90	100
T5	90	100	90	100	90	100
T6	90	100	90	100	90	100

単位:t

LK: ブーム伸縮コード

ブーム長さ構成(%)

	T1	T2	T3	T4	T5	T6
T1	0	0	0	0	0	0
T2	0	0	0	0	0	0
T3	0	0	0	0	0	0
T4	0	0	0	0	45	45
T5	0	0	0	45	45	90
T6	0	45	90	100	90	100

単位:t

LK: ブーム伸縮コード

補助ジブ定格総荷重表

DZ-0678-183

ジブ長さ：17.0m
ジブオフセット角度：20°

アウトリガ張出幅：6.85m
カウンタウイト：17.8t

作業半径 (m)	メインブーム長さ (m)											
	12.4	16.6	20.9	21.4	25.1	25.6	29.4	30.6	33.6	34.9	37.9	39.9
9	9.6	-	-	-	-	-	-	-	-	-	-	-
10	9.2	9.3	-	-	-	-	-	-	-	-	-	-
12	8.4	8.6	8.5	8.5	8.5	8.5	-	-	-	-	-	-
14	7.8	8.0	8.0	7.6	8.0	7.8	7.9	7.8	7.9	-	-	-
16	7.3	7.5	7.5	6.9	7.6	7.1	7.6	7.2	7.5	7.3	7.4	7.2
18	6.8	7.0	7.0	6.2	7.1	6.5	7.2	6.7	7.2	6.8	7.1	6.8
20	6.4	6.7	6.5	5.7	6.7	6.0	6.8	6.2	6.9	6.3	6.8	6.4
22	6.1	6.3	6.0	5.2	6.3	5.5	6.4	5.8	6.6	6.0	6.6	6.0
24	5.9	6.0	5.5	4.8	5.9	5.2	6.1	5.4	6.2	5.6	6.3	5.7
26	-	5.8	5.1	4.4	5.4	4.8	5.7	5.1	5.9	5.2	6.0	5.4
28	-	5.5	4.8	4.1	5.1	4.5	5.4	4.8	5.6	5.0	5.8	5.1
30	-	-	4.5	3.9	4.8	4.2	5.1	4.5	5.3	4.7	5.1	4.8
32	-	-	4.2	3.6	4.6	4.0	4.8	4.2	4.6	4.5	4.5	4.4
34	-	-	4.0	3.5	4.2	3.7	4.2	4.0	4.0	4.0	3.9	3.9
36	-	-	-	-	3.7	3.6	3.7	3.7	3.5	3.5	3.4	3.4
38	-	-	-	-	3.2	3.3	3.2	3.2	3.1	3.1	2.9	2.9
40	-	-	-	-	-	-	2.8	2.8	2.7	2.7	2.5	2.5
42	-	-	-	-	-	-	2.4	2.5	2.3	2.3	2.2	2.2
44	-	-	-	-	-	-	-	1.9	2.0	1.8	1.8	1.8
46	-	-	-	-	-	-	-	1.6	1.6	1.4	1.4	1.4
48	-	-	-	-	-	-	-	-	-	1.1	1.1	1.1
θ	79~37	79~34	77~23	77~25	78~22	79~24	77~22	77~27	78~21	76~26	77~21	77~28
掛数	2	2	2	2	2	2	2	2	2	2	2	2
LK	1	7	13	14	20	21	28	29	36	37	45	46
ブーム長さ構成(%)												
T1	0	0	0	0	0	0	0	0	0	0	0	0
T2	0	0	0	0	0	0	0	0	0	0	0	0
T3	0	0	0	0	0	0	0	0	0	0	0	0
T4	0	0	0	0	0	0	0	0	45	45	90	100
T5	0	0	0	0	45	45	90	100	90	100	90	100
T6	0	45	90	100	90	100	90	100	90	100	90	100

単位:t

LK:ブーム伸縮コード

作業半径 (m)	メインブーム長さ (m)											
	42.1	44.2	46.4	49.2	50.6	53.5	54.9	58.5	59.1	62.7	63.4	
18	7.0	6.8	6.9	-	-	-	-	-	-	-	-	-
20	6.8	6.5	6.6	6.4	6.6	-	-	-	-	-	-	-
22	6.5	6.1	6.4	6.1	6.4	6.1	6.2	5.9	6.1	-	-	-
24	6.3	5.8	6.2	5.8	6.2	5.8	6.1	5.8	5.5	5.2	4.7	4.7
26	6.1	5.5	6.0	5.5	5.9	5.6	5.3	5.0	4.5	4.3	3.8	3.8
28	5.6	5.2	5.4	5.3	5.0	4.9	4.4	4.2	3.7	3.5	3.0	3.0
30	4.9	4.9	4.6	4.6	4.3	4.1	3.7	3.5	3.0	2.8	2.3	2.3
32	4.2	4.2	4.0	3.9	3.6	3.5	3.0	2.8	2.3	2.2	1.7	1.7
34	3.6	3.6	3.4	3.4	3.0	2.9	2.4	2.2	1.7	1.6	1.1	1.1
36	3.1	3.1	2.9	2.9	2.4	2.3	1.9	1.7	1.2	1.1	-	-
38	2.7	2.7	2.5	2.4	2.0	1.9	1.4	1.3	-	-	-	-
40	2.3	2.3	2.0	1.9	1.5	1.4	-	-	-	-	-	-
42	1.8	1.8	1.6	1.5	1.1	1.0	-	-	-	-	-	-
44	1.5	1.4	1.2	1.1	-	-	-	-	-	-	-	-
46	1.1	1.1	-	-	-	-	-	-	-	-	-	-
θ	76~21	76~27	77~21	76~28	76~21	75~28	75~21	76~19	76~21	75~19	75~21	
掛数	2	2	2	2	2	2	2	2	2	2	2	
LK	54	55	62	63	68	69	73	74	76	77	78	
ブーム長さ構成(%)												
T1	0	0	0	0	0	0	0	0	45	45	90	
T2	0	0	0	0	45	45	90	100	90	100	90	
T3	45	45	90	100	90	100	90	100	90	100	90	
T4	90	100	90	100	90	100	90	100	90	100	90	
T5	90	100	90	100	90	100	90	100	90	100	90	
T6	90	100	90	100	90	100	90	100	90	100	90	

単位:t

LK:ブーム伸縮コード

補助ジブ定格総荷重表

DZ-0678-184

ジブ長さ：17.0m
ジブオフセット角度：40°

アウトリガ張出幅：6.85m
カウンタウイト：17.8t

作業半径 (m)	メインブーム長さ (m)											
	12.4	16.6	20.9	21.4	25.1	25.6	29.4	30.6	33.6	34.9	37.9	39.9
14	6.9	6.9	-	-	-	-	-	-	-	-	-	-
16	6.5	6.6	6.6	6.3	6.6	-	-	-	-	-	-	-
18	6.2	6.3	6.3	5.8	6.4	6.0	6.3	6.0	-	-	-	-
20	6.0	6.1	6.0	5.4	6.1	5.5	6.1	5.6	6.1	5.7	6.1	-
22	5.9	5.9	5.6	5.0	5.8	5.2	5.9	5.3	5.9	5.4	5.9	5.4
24	-	5.8	5.3	4.6	5.5	4.8	5.6	5.0	5.7	5.1	5.8	5.1
26	-	5.6	5.0	4.3	5.2	4.6	5.3	4.7	5.5	4.9	5.5	4.9
28	-	-	4.7	4.1	4.9	4.3	5.1	4.5	5.2	4.6	5.3	4.7
30	-	-	4.4	3.9	4.7	4.1	4.9	4.3	5.0	4.4	5.1	4.5
32	-	-	-	-	4.5	3.9	4.7	4.1	4.9	4.3	4.9	4.3
34	-	-	-	-	4.3	3.7	4.4	3.9	4.3	4.1	4.3	4.2
36	-	-	-	-	-	-	3.9	3.7	3.8	3.8	3.7	3.7
38	-	-	-	-	-	-	-	3.4	3.3	3.3	3.2	3.2
40	-	-	-	-	-	-	-	-	2.8	2.9	2.8	2.8
42	-	-	-	-	-	-	-	-	-	2.4	2.3	2.4
44	-	-	-	-	-	-	-	-	-	-	1.9	2.0
46	-	-	-	-	-	-	-	-	-	-	-	1.6
θ	78~54	80~48	78~44	78~46	79~41	76~42	78~44	78~41	76~42	76~39	77~40	76~39
掛数	-	2	2	2	2	2	2	2	2	2	2	2
LK	1	7	13	14	20	21	28	29	36	37	45	46

ブーム長さ構成 (%)

T1	0	0	0	0	0	0	0	0	0	0	0	0
T2	0	0	0	0	0	0	0	0	0	0	0	0
T3	0	0	0	0	0	0	0	0	0	0	0	0
T4	0	0	0	0	0	0	0	0	45	45	90	100
T5	0	0	0	0	45	45	90	100	90	100	90	100
T6	0	45	90	100	90	100	90	100	90	100	90	100

単位:t

LK:ブーム伸縮コード

作業半径 (m)	メインブーム長さ (m)											
	42.1	44.2	46.4	49.2	50.6	53.5	54.9	58.5	59.1	62.7	63.4	
22	5.9	5.4	5.8	-	-	-	-	-	-	-	-	-
24	5.7	5.2	5.7	5.2	5.6	-	-	-	-	-	-	-
26	5.6	5.0	5.5	5.0	5.5	5.0	5.4	5.0	5.3	-	-	-
28	5.4	4.8	5.4	4.8	5.4	4.8	5.3	4.8	4.7	4.6	4.1	-
30	5.2	4.6	5.2	4.6	5.0	4.6	4.6	4.4	3.9	3.8	3.3	-
32	4.7	4.4	4.5	4.5	4.3	4.2	3.8	3.6	3.2	3.0	2.6	-
34	4.1	4.1	3.9	3.9	3.6	3.6	3.2	3.0	2.5	2.4	2.0	-
36	3.5	3.5	3.3	3.3	3.1	3.0	2.6	2.4	2.0	1.8	1.4	-
38	3.0	3.0	2.8	2.8	2.5	2.4	2.0	1.9	1.4	1.3	-	-
40	2.6	2.6	2.4	2.4	2.0	1.9	1.5	1.4	-	-	-	-
42	2.2	2.2	1.9	1.9	1.6	1.5	1.1	-	-	-	-	-
44	1.7	1.7	1.5	1.5	1.1	1.1	-	-	-	-	-	-
46	1.3	1.3	1.1	1.1	-	-	-	-	-	-	-	-
θ	76~38	77~42	77~41	76~38	76~40	75~43	75~38	76~379	76~37	75~42	75~36	-
掛数	2	2	2	2	2	2	2	2	2	2	2	-
LK	54	55	62	63	68	69	73	74	76	77	78	-

ブーム長さ構成 (%)

T1	0	0	0	0	0	0	0	0	45	45	90	-
T2	0	0	0	0	45	45	90	100	90	100	90	-
T3	45	45	90	100	90	100	90	100	90	100	90	-
T4	90	100	90	100	90	100	90	100	90	100	90	-
T5	90	100	90	100	90	100	90	100	90	100	90	-
T6	90	100	90	100	90	100	90	100	90	100	90	-

単位:t

LK:ブーム伸縮コード

補助ジブ定格総荷重表

DZ-0678-185

ジブ長さ：17.0m
ジブオフセット角度：0°

アウトリガ張出幅：6.85m
カウンタウイト：16.4t

作業半径 (m)	メインブーム長さ (m)											
	12.4	16.6	20.9	21.4	25.1	25.6	29.4	30.6	33.6	34.9	37.9	39.9
3	15.0	-	-	-	-	-	-	-	-	-	-	-
3.5	14.8	-	-	-	-	-	-	-	-	-	-	-
4	14.6	14.0	-	-	-	-	-	-	-	-	-	-
4.5	14.3	13.8	-	-	-	-	-	-	-	-	-	-
5	14.0	13.6	12.8	12.7	-	-	-	-	-	-	-	-
6	13.5	13.2	12.5	12.4	12.1	11.9	-	-	-	-	-	-
7	12.8	12.8	12.2	12.1	11.8	11.7	11.1	10.8	-	-	-	-
8	12.2	12.3	11.9	11.8	11.5	11.4	10.9	10.6	10.5	10.2	-	-
9	11.5	11.8	11.6	11.5	11.3	11.2	10.7	10.5	10.4	10.1	9.8	-
10	10.9	11.3	11.1	10.9	11.0	10.9	10.5	10.3	10.2	9.9	9.7	9.2
12	9.9	10.2	10.3	9.7	10.4	10.0	10.1	9.8	9.8	9.5	9.4	9.0
14	9.0	9.5	9.5	8.4	9.7	9.1	9.5	9.2	9.4	9.2	9.0	8.7
16	8.2	8.7	8.7	7.7	9.0	8.1	9.0	8.4	8.9	8.6	8.7	8.4
18	7.6	8.0	7.8	6.9	8.3	7.4	8.5	7.7	8.5	8.0	8.3	7.9
20	7.0	7.5	6.9	6.1	7.6	6.8	7.9	7.1	8.1	7.4	8.0	7.5
22	6.5	7.0	6.3	5.5	6.9	6.1	7.4	6.6	7.6	6.9	7.6	7.0
24	6.2	6.6	5.8	5.1	6.3	5.5	6.8	6.0	6.8	6.4	6.6	6.6
26	-	6.2	5.4	4.7	5.9	5.2	6.1	5.5	5.9	5.9	5.7	5.6
28	-	5.5	4.9	4.3	5.4	4.8	5.3	5.0	5.1	5.1	4.9	4.9
30	-	-	4.6	4.0	4.7	4.4	4.6	4.6	4.4	4.4	4.2	4.2
32	-	-	4.3	3.7	4.2	4.1	4.1	4.1	3.8	3.8	3.6	3.6
34	-	-	3.8	3.5	3.7	3.7	3.6	3.6	3.3	3.3	3.1	3.1
36	-	-	-	-	3.2	3.2	3.1	3.1	2.9	2.9	2.7	2.7
38	-	-	-	-	2.9	2.9	2.7	2.7	2.5	2.5	2.3	2.3
40	-	-	-	-	-	-	2.4	2.4	2.2	2.1	1.9	1.8
42	-	-	-	-	-	-	2.1	2.1	1.8	1.8	1.5	1.5
44	-	-	-	-	-	-	-	-	1.5	1.5	1.2	1.2
46	-	-	-	-	-	-	-	-	1.2	1.2	-	-
θ	80~26	80~25	79~15	79~18	79~16	79~18	79~16	79~21	79~16	79~21	78~17	78~23
掛数	2	2	2	2	2	2	2	2	2	2	2	2
LK	1	7	13	14	20	21	28	29	36	37	45	46

ブーム長さ構成 (%)												
T1	0	0	0	0	0	0	0	0	0	0	0	0
T2	0	0	0	0	0	0	0	0	0	0	0	0
T3	0	0	0	0	0	0	0	0	0	0	0	0
T4	0	0	0	0	0	0	0	0	45	45	90	100
T5	0	0	0	0	45	45	90	100	90	100	90	100
T6	0	45	90	100	90	100	90	100	90	100	90	100

単位:t

LK:ブーム伸縮コード

作業半径 (m)	メインブーム長さ (m)											
	42.1	44.2	46.4	49.2	50.6	53.5	54.9	58.5	59.1	62.7	63.4	67.8
10	9.3	-	-	-	-	-	-	-	-	-	-	-
12	9.1	8.6	8.6	-	-	-	-	-	-	-	-	-
14	8.8	8.4	8.4	7.9	8.1	7.6	7.7	-	-	-	-	-
16	8.5	8.1	8.1	7.7	7.9	7.4	7.6	6.9	7.2	6.1	6.5	-
18	8.2	7.9	7.9	7.5	7.7	7.2	7.4	6.8	6.9	6.1	5.9	5.2
20	7.9	7.5	7.6	7.3	7.3	7.1	6.5	6.2	5.6	5.3	4.7	4.3
22	7.4	7.1	7.0	6.7	6.1	5.9	5.4	5.1	4.5	4.2	3.7	3.3
24	6.3	6.3	5.9	5.7	5.1	5.0	4.4	4.2	3.6	3.3	2.8	2.4
26	5.3	5.3	5.0	4.8	4.3	4.1	3.6	3.4	2.8	2.6	2.0	1.7
28	4.6	4.5	4.3	4.1	3.5	3.4	2.9	2.6	2.1	1.9	1.3	1.0
30	3.9	3.9	3.6	3.4	2.9	2.8	2.3	2.0	1.5	1.3	-	-
32	3.3	3.3	3.0	2.8	2.3	2.2	1.7	1.5	-	-	-	-
34	2.8	2.8	2.5	2.3	1.8	1.7	1.2	-	-	-	-	-
36	2.4	2.3	2.0	1.9	1.4	1.2	-	-	-	-	-	-
38	1.9	1.9	1.5	1.5	-	-	-	-	-	-	-	-
40	1.5	1.5	1.1	1.1	-	-	-	-	-	-	-	-
42	1.1	1.1	-	-	-	-	-	-	-	-	-	-
θ	78~17	77~23	77~17	76~24	76~17	77~24	77~18	76~16	76~18	77~16	77~18	76~26
掛数	2	2	2	2	2	2	2	2	2	2	2	2
LK	54	55	62	63	68	69	73	74	76	77	78	79
ブーム長さ構成 (%)												
T1	0	0	0	0	0	0	0	0	45	45	90	100
T2	0	0	0	0	45	45	90	100	90	100	90	100
T3	45	45	90	100	90	100	90	100	90	100	90	100
T4	90	100	90	100	90	100	90	100	90	100	90	100
T5	90	100	90	100	90	100	90	100	90	100	90	100
T6	90	100	90	100	90	100	90	100	90	100	90	100

単位:t

LK:ブーム伸縮コード

補助ジブ定格総荷重表

DZ-0678-186

ジブ長さ：17.0m
ジブオフセット角度：20°

アウトリガ張出幅：6.85m
カウンタウイト：16.4t

作業半径 (m)	メインブーム長さ (m)											
	12.4	16.6	20.9	21.4	25.1	25.6	29.4	30.6	33.6	34.9	37.9	39.9
9	9.6	-	-	-	-	-	-	-	-	-	-	-
10	9.2	9.3	-	-	-	-	-	-	-	-	-	-
12	8.4	8.6	8.5	8.5	8.5	8.5	-	-	-	-	-	-
14	7.8	8.0	8.0	7.6	8.0	7.8	7.9	7.8	7.9	-	-	-
16	7.3	7.5	7.5	6.9	7.6	7.1	7.6	7.2	7.5	7.3	7.4	7.2
18	6.8	7.0	7.0	6.2	7.1	6.5	7.2	6.7	7.2	6.8	7.1	6.8
20	6.4	6.7	6.5	5.7	6.7	6.0	6.8	6.2	6.9	6.3	6.8	6.4
22	6.1	6.3	6.0	5.2	6.3	5.5	6.4	5.8	6.6	6.0	6.6	6.0
24	5.9	6.0	5.5	4.8	5.9	5.2	6.1	5.4	6.2	5.6	6.3	5.7
26	-	5.8	5.1	4.4	5.4	4.8	5.7	5.1	5.9	5.2	6.0	5.4
28	-	5.5	4.8	4.1	5.1	4.5	5.4	4.8	5.6	5.0	5.5	5.1
30	-	-	4.5	3.9	4.8	4.2	5.1	4.5	4.9	4.7	4.8	4.8
32	-	-	4.2	3.6	4.5	4.0	4.5	4.2	4.3	4.3	4.2	4.1
34	-	-	3.9	3.5	3.9	3.7	3.9	3.9	3.7	3.8	3.6	3.6
36	-	-	-	-	3.4	3.5	3.4	3.4	3.3	3.3	3.1	3.1
38	-	-	-	-	3.0	3.0	3.0	3.0	2.8	2.8	2.7	2.7
40	-	-	-	-	-	-	2.6	2.6	2.4	2.4	2.3	2.3
42	-	-	-	-	-	-	2.2	2.2	2.1	2.1	1.9	1.9
44	-	-	-	-	-	-	-	-	1.7	1.7	1.5	1.5
46	-	-	-	-	-	-	-	-	1.3	1.4	1.2	1.2
θ	79~37	79~34	77~23	77~25	78~22	79~24	77~22	77~27	78~21	76~26	77~21	77~28
掛数	2	2	2	2	2	2	2	2	2	2	2	2
LK	1	7	13	14	20	21	28	29	36	37	45	46

単位:t

LK:ブーム伸縮コード

作業半径 (m)	メインブーム長さ (m)											
	42.1	44.2	46.4	49.2	50.6	53.5	54.9	58.5	59.1	62.7	63.4	
18	7.0	6.8	6.9	-	-	-	-	-	-	-	-	-
20	6.8	6.5	6.6	6.4	6.6	-	-	-	-	-	-	-
22	6.5	6.1	6.4	6.1	6.4	6.1	6.2	5.9	6.0	-	-	-
24	6.3	5.8	6.2	5.8	6.2	5.8	5.8	5.5	5.0	4.8	4.3	4.3
26	6.1	5.5	5.9	5.5	5.4	5.3	4.8	4.6	4.1	3.9	3.4	3.4
28	5.3	5.2	5.1	5.0	4.6	4.4	4.0	3.8	3.3	3.1	2.6	2.6
30	4.5	4.5	4.3	4.3	3.8	3.7	3.3	3.1	2.6	2.4	1.9	1.9
32	3.9	3.9	3.7	3.6	3.2	3.1	2.6	2.4	1.9	1.8	1.3	1.3
34	3.4	3.3	3.1	3.1	2.6	2.5	2.1	1.9	1.4	1.2	-	-
36	2.9	2.9	2.6	2.6	2.1	2.0	1.6	1.4	-	-	-	-
38	2.4	2.4	2.2	2.1	1.6	1.5	1.1	-	-	-	-	-
40	2.0	2.0	1.7	1.7	1.2	1.1	-	-	-	-	-	-
42	1.6	1.6	1.3	1.2	-	-	-	-	-	-	-	-
44	1.2	1.2	-	-	-	-	-	-	-	-	-	-
θ	76~21	76~27	77~21	76~28	76~21	75~28	75~21	76~19	76~21	75~19	75~21	
掛数	2	2	2	2	2	2	2	2	2	2	2	
LK	54	55	62	63	68	69	73	74	76	77	78	

単位:t

LK:ブーム伸縮コード

ブーム長さ構成 (%)											
T1	0	0	0	0	0	0	0	0	45	45	90
T2	0	0	0	0	45	45	90	100	90	100	90
T3	45	45	90	100	90	100	90	100	90	100	90
T4	90	100	90	100	90	100	90	100	90	100	90
T5	90	100	90	100	90	100	90	100	90	100	90
T6	90	100	90	100	90	100	90	100	90	100	90

補助ジブ定格総荷重表

DZ-0678-187

ジブ長さ：17.0m
ジブオフセット角度：40°

アウトリガ張出幅：6.85m
カウンタウイト：16.4t

作業半径 (m)	メインブーム長さ (m)											
	12.4	16.6	20.9	21.4	25.1	25.6	29.4	30.6	33.6	34.9	37.9	39.9
14	6.9	6.9	-	-	-	-	-	-	-	-	-	-
16	6.5	6.6	6.6	6.3	6.6	-	-	-	-	-	-	-
18	6.2	6.3	6.3	5.8	6.4	6.0	6.3	6.0	-	-	-	-
20	6.0	6.1	6.0	5.4	6.1	5.5	6.1	5.6	6.1	5.7	6.1	-
22	5.9	5.9	5.6	5.0	5.8	5.2	5.9	5.3	5.9	5.4	5.9	5.4
24	-	5.8	5.3	4.6	5.5	4.8	5.6	5.0	5.7	5.1	5.8	5.1
26	-	5.6	5.0	4.3	5.2	4.6	5.3	4.7	5.5	4.9	5.5	4.9
28	-	-	4.7	4.1	4.9	4.3	5.1	4.5	5.2	4.6	5.3	4.7
30	-	-	4.4	3.9	4.7	4.1	4.9	4.3	5.0	4.4	5.1	4.5
32	-	-	-	-	4.5	3.9	4.7	4.1	4.7	4.3	4.6	4.3
34	-	-	-	-	4.1	3.7	4.2	3.9	4.1	4.1	4.0	4.0
36	-	-	-	-	-	-	3.6	3.6	3.5	3.5	3.4	3.4
38	-	-	-	-	-	-	-	3.1	3.0	3.1	2.9	3.0
40	-	-	-	-	-	-	-	-	2.6	2.6	2.5	2.5
42	-	-	-	-	-	-	-	-	-	2.2	2.1	2.1
44	-	-	-	-	-	-	-	-	-	-	1.7	1.7
46	-	-	-	-	-	-	-	-	-	-	-	1.3
θ	78~54	80~48	78~44	78~46	79~41	76~42	78~44	78~41	76~42	76~39	77~40	76~39
掛数	2	2	2	2	2	2	2	2	2	2	2	2
LK	1	7	13	14	20	21	28	29	36	37	45	46

ブーム長さ構成 (%)

T1	0	0	0	0	0	0	0	0	0	0	0	0
T2	0	0	0	0	0	0	0	0	0	0	0	0
T3	0	0	0	0	0	0	0	0	0	0	0	0
T4	0	0	0	0	0	0	0	0	45	45	90	100
T5	0	0	0	0	45	45	90	100	90	100	90	100
T6	0	45	90	100	90	100	90	100	90	100	90	100

単位:t

LK:ブーム伸縮コード

作業半径 (m)	メインブーム長さ (m)										
	42.1	44.2	46.4	49.2	50.6	53.5	54.9	58.5	59.1	62.7	63.4
22	5.9	5.4	5.8	-	-	-	-	-	-	-	-
24	5.7	5.2	5.7	5.2	5.6	-	-	-	-	-	-
26	5.6	5.0	5.5	5.0	5.5	5.0	5.4	5.0	5.2	-	-
28	5.4	4.8	5.4	4.8	5.4	4.8	5.0	4.8	4.3	4.1	3.7
30	5.1	4.6	4.9	4.6	4.7	4.6	4.2	4.0	3.5	3.4	2.9
32	4.4	4.4	4.2	4.2	3.9	3.8	3.4	3.3	2.8	2.7	2.2
34	3.8	3.8	3.6	3.6	3.3	3.2	2.8	2.6	2.2	2.0	1.6
36	3.2	3.2	3.1	3.0	2.7	2.6	2.2	2.1	1.6	1.5	1.1
38	2.8	2.8	2.6	2.6	2.2	2.1	1.7	1.6	1.1	-	-
40	2.3	2.3	2.1	2.1	1.7	1.6	1.2	1.1	-	-	-
42	1.9	1.9	1.7	1.7	1.3	1.2	-	-	-	-	-
44	1.5	1.5	1.2	1.2	-	-	-	-	-	-	-
46	1.1	1.1	-	-	-	-	-	-	-	-	-
θ	76~38	77~42	77~41	76~38	76~40	75~43	75~38	76~379	76~37	75~42	75~36
掛数	2	2	2	2	2	2	2	2	2	2	2
LK	54	55	62	63	68	69	73	74	76	77	78

ブーム長さ構成 (%)

T1	0	0	0	0	0	0	0	0	45	45	90
T2	0	0	0	0	45	45	90	100	90	100	90
T3	45	45	90	100	90	100	90	100	90	100	90
T4	90	100	90	100	90	100	90	100	90	100	90
T5	90	100	90	100	90	100	90	100	90	100	90
T6	90	100	90	100	90	100	90	100	90	100	90

単位:t

LK:ブーム伸縮コード

補助ジブ定格総荷重表

DZ-0678-188

ジブ長さ：17.0m
ジブオフセット角度：0°

アウトリガ張出幅：6.85m
カウンタウイト：14.7t

作業半径 (m)	メインブーム長さ (m)											
	12.4	16.6	20.9	21.4	25.1	25.6	29.4	30.6	33.6	34.9	37.9	39.9
3	15.0	-	-	-	-	-	-	-	-	-	-	-
3.5	14.8	-	-	-	-	-	-	-	-	-	-	-
4	14.6	14.0	-	-	-	-	-	-	-	-	-	-
4.5	14.3	13.8	-	-	-	-	-	-	-	-	-	-
5	14.0	13.6	12.8	12.7	-	-	-	-	-	-	-	-
6	13.5	13.2	12.5	12.4	12.1	11.9	-	-	-	-	-	-
7	12.8	12.8	12.2	12.1	11.8	11.7	11.1	10.8	-	-	-	-
8	12.2	12.3	11.9	11.8	11.5	11.4	10.9	10.6	10.5	10.2	-	-
9	11.5	11.8	11.6	11.5	11.3	11.2	10.7	10.5	10.4	10.1	9.8	-
10	10.9	11.3	11.1	10.9	11.0	10.9	10.5	10.3	10.2	9.9	9.7	9.2
12	9.9	10.2	10.3	9.7	10.4	10.0	10.1	9.8	9.8	9.5	9.4	9.0
14	9.0	9.5	9.5	8.4	9.7	9.1	9.5	9.2	9.4	9.2	9.0	8.7
16	8.2	8.7	8.7	7.7	9.0	8.1	9.0	8.4	8.9	8.6	8.7	8.4
18	7.6	8.0	7.8	6.9	8.3	7.4	8.5	7.7	8.5	8.0	8.3	7.9
20	7.0	7.5	6.9	6.1	7.6	6.8	7.9	7.1	8.1	7.4	8.0	7.5
22	6.5	7.0	6.3	5.5	6.9	6.1	7.4	6.6	7.6	6.9	7.4	7.0
24	6.2	6.6	5.8	5.1	6.3	5.5	6.7	6.0	6.5	6.4	6.3	6.3
26	-	6.0	5.4	4.7	5.9	5.2	5.8	5.5	5.6	5.6	5.4	5.4
28	-	5.2	4.9	4.3	5.1	4.8	5.0	5.0	4.8	4.8	4.6	4.6
30	-	-	4.6	4.0	4.5	4.4	4.4	4.4	4.2	4.2	4.0	3.9
32	-	-	4.1	3.7	3.9	3.9	3.8	3.8	3.6	3.6	3.4	3.4
34	-	-	3.6	3.5	3.4	3.5	3.3	3.3	3.1	3.1	2.9	2.9
36	-	-	-	-	3.0	3.0	2.9	2.9	2.7	2.7	2.5	2.5
38	-	-	-	-	2.7	2.7	2.6	2.5	2.3	2.3	2.1	2.0
40	-	-	-	-	-	-	2.2	2.2	1.9	1.9	1.7	1.6
42	-	-	-	-	-	-	1.9	1.9	1.6	1.6	1.3	1.3
44	-	-	-	-	-	-	-	-	1.3	1.3	1.0	-
46	-	-	-	-	-	-	-	-	1.0	-	-	-
θ	80~26	80~25	79~15	79~18	79~16	79~18	79~16	79~21	79~16	79~21	78~17	78~23
掛数	2	2	2	2	2	2	2	2	2	2	2	2
LK	1	7	13	14	20	21	28	29	36	37	45	46
ブーム長さ構成 (%)												
T1	0	0	0	0	0	0	0	0	0	0	0	0
T2	0	0	0	0	0	0	0	0	0	0	0	0
T3	0	0	0	0	0	0	0	0	0	0	0	0
T4	0	0	0	0	0	0	0	0	45	45	90	100
T5	0	0	0	0	45	45	90	100	90	100	90	100
T6	0	45	90	100	90	100	90	100	90	100	90	100

単位:t

LK:ブーム伸縮コード

作業半径 (m)	メインブーム長さ (m)											
	42.1	44.2	46.4	49.2	50.6	53.5	54.9	58.5	59.1	62.7	63.4	67.8
10	9.3	-	-	-	-	-	-	-	-	-	-	-
12	9.1	8.6	8.6	-	-	-	-	-	-	-	-	-
14	8.8	8.4	8.4	7.9	8.1	7.6	7.7	-	-	-	-	-
16	8.5	8.1	8.1	7.7	7.9	7.4	7.6	6.9	7.2	6.1	6.5	-
18	8.2	7.9	7.9	7.5	7.7	7.2	7.4	6.8	6.4	6.1	5.5	5.1
20	7.9	7.5	7.6	7.3	6.9	6.7	6.1	5.8	5.2	4.9	4.3	3.9
22	7.1	7.1	6.6	6.3	5.7	5.5	5.0	4.7	4.1	3.9	3.3	2.9
24	6.0	6.0	5.5	5.3	4.8	4.6	4.1	3.8	3.2	3.0	2.4	2.1
26	5.1	5.0	4.7	4.5	3.9	3.8	3.3	3.0	2.4	2.2	1.7	1.4
28	4.3	4.3	3.9	3.8	3.2	3.1	2.6	2.3	1.8	1.6	1.0	-
30	3.6	3.6	3.3	3.1	2.6	2.4	1.9	1.7	1.2	-	-	-
32	3.1	3.1	2.7	2.6	2.0	1.9	1.4	1.2	-	-	-	-
34	2.6	2.6	2.2	2.1	1.5	1.4	-	-	-	-	-	-
36	2.1	2.1	1.8	1.6	1.1	-	-	-	-	-	-	-
38	1.7	1.6	1.3	1.2	-	-	-	-	-	-	-	-
40	1.3	1.2	-	-	-	-	-	-	-	-	-	-
θ	78~17	77~23	77~17	76~24	76~17	77~24	77~18	76~16	76~18	77~16	77~18	76~26
掛数	2	2	2	2	2	2	2	2	2	2	2	2
LK	54	55	62	63	68	69	73	74	76	77	78	79
ブーム長さ構成 (%)												
T1	0	0	0	0	0	0	0	0	45	45	90	100
T2	0	0	0	0	45	45	90	100	90	100	90	100
T3	45	45	90	100	90	100	90	100	90	100	90	100
T4	90	100	90	100	90	100	90	100	90	100	90	100
T5	90	100	90	100	90	100	90	100	90	100	90	100
T6	90	100	90	100	90	100	90	100	90	100	90	100

単位:t

LK:ブーム伸縮コード

補助ジブ定格総荷重表

DZ-0678-189

ジブ長さ：17.0m
ジブオフセット角度：20°

アウトリガ張出幅：6.85m
カウンタウイト：14.7t

作業半径 (m)	メインブーム長さ (m)											
	12.4	16.6	20.9	21.4	25.1	25.6	29.4	30.6	33.6	34.9	37.9	39.9
9	9.6	-	-	-	-	-	-	-	-	-	-	-
10	9.2	9.3	-	-	-	-	-	-	-	-	-	-
12	8.4	8.6	8.5	8.5	8.5	8.5	-	-	-	-	-	-
14	7.8	8.0	8.0	7.6	8.0	7.8	7.9	7.8	7.9	-	-	-
16	7.3	7.5	7.5	6.9	7.6	7.1	7.6	7.2	7.5	7.3	7.4	7.2
18	6.8	7.0	7.0	6.2	7.1	6.5	7.2	6.7	7.2	6.8	7.1	6.8
20	6.4	6.7	6.5	5.7	6.7	6.0	6.8	6.2	6.9	6.3	6.8	6.4
22	6.1	6.3	6.0	5.2	6.3	5.5	6.4	5.8	6.6	6.0	6.6	6.0
24	5.9	6.0	5.5	4.8	5.9	5.2	6.1	5.4	6.2	5.6	6.3	5.7
26	-	5.8	5.1	4.4	5.4	4.8	5.7	5.1	5.9	5.2	6.0	5.4
28	-	5.5	4.8	4.1	5.1	4.5	5.4	4.8	5.4	5.0	5.3	5.1
30	-	-	4.5	3.9	4.8	4.2	4.9	4.5	4.7	4.7	4.6	4.5
32	-	-	4.2	3.6	4.3	4.0	4.2	4.2	4.1	4.1	3.9	3.9
34	-	-	3.7	3.5	3.7	3.7	3.7	3.7	3.5	3.5	3.4	3.4
36	-	-	-	-	3.2	3.3	3.2	3.2	3.1	3.1	2.9	2.9
38	-	-	-	-	2.8	2.8	2.8	2.8	2.6	2.6	2.5	2.5
40	-	-	-	-	-	-	2.4	2.4	2.3	2.3	2.1	2.1
42	-	-	-	-	-	-	2.1	2.1	1.9	1.9	1.7	1.7
44	-	-	-	-	-	-	-	-	1.5	1.5	1.3	1.3
46	-	-	-	-	-	-	-	-	1.1	1.2	-	-
θ	79~37	79~34	77~23	77~25	78~22	79~24	77~22	77~27	78~21	76~26	77~21	77~28
掛数	2	2	2	2	2	2	2	2	2	2	2	2
LK	1	7	13	14	20	21	28	29	36	37	45	46

単位:t

LK:ブーム伸縮コード

作業半径 (m)	メインブーム長さ (m)										
	42.1	44.2	46.4	49.2	50.6	53.5	54.9	58.5	59.1	62.7	63.4
18	7.0	6.8	6.9	-	-	-	-	-	-	-	-
20	6.8	6.5	6.6	6.4	6.6	-	-	-	-	-	-
22	6.5	6.1	6.4	6.1	6.4	6.1	6.2	5.9	5.6	-	-
24	6.3	5.8	6.2	5.8	6.0	5.8	5.4	5.1	4.6	4.4	3.9
26	5.9	5.5	5.6	5.5	5.1	4.9	4.5	4.2	3.7	3.5	3.0
28	5.0	5.0	4.8	4.7	4.3	4.1	3.7	3.4	2.9	2.8	2.3
30	4.3	4.3	4.1	4.0	3.5	3.4	3.0	2.8	2.3	2.1	1.6
32	3.7	3.7	3.5	3.4	2.9	2.8	2.3	2.2	1.7	1.5	1.0
34	3.1	3.1	2.9	2.8	2.3	2.2	1.8	1.6	1.1	-	-
36	2.7	2.7	2.4	2.3	1.8	1.7	1.3	1.1	-	-	-
38	2.2	2.2	1.9	1.8	1.4	1.3	-	-	-	-	-
40	1.8	1.8	1.5	1.4	-	-	-	-	-	-	-
42	1.4	1.4	1.1	1.0	-	-	-	-	-	-	-
44	1.0	1.0	-	-	-	-	-	-	-	-	-
θ	76~21	76~27	77~21	76~28	76~21	75~28	75~21	76~19	76~21	75~19	75~21
掛数	2	2	2	2	2	2	2	2	2	2	2
LK	54	55	62	63	68	69	73	74	76	77	78

単位:t

LK:ブーム伸縮コード

ブーム長さ構成 (%)											
T1	0	0	0	0	0	0	0	0	45	45	90
T2	0	0	0	0	45	45	90	100	90	100	90
T3	45	45	90	100	90	100	90	100	90	100	90
T4	90	100	90	100	90	100	90	100	90	100	90
T5	90	100	90	100	90	100	90	100	90	100	90
T6	90	100	90	100	90	100	90	100	90	100	90

補助ジブ定格総荷重表

DZ-0678-190

ジブ長さ：17.0m
ジブオフセット角度：40°

アウトリガ張出幅：6.85m
カウンタウイト：14.7t

作業半径 (m)	メインブーム長さ (m)											
	12.4	16.6	20.9	21.4	25.1	25.6	29.4	30.6	33.6	34.9	37.9	39.9
14	6.9	6.9	-	-	-	-	-	-	-	-	-	-
16	6.5	6.6	6.6	6.3	6.6	-	-	-	-	-	-	-
18	6.2	6.3	6.3	5.8	6.4	6.0	6.3	6.0	-	-	-	-
20	6.0	6.1	6.0	5.4	6.1	5.5	6.1	5.6	6.1	5.7	6.1	-
22	5.9	5.9	5.6	5.0	5.8	5.2	5.9	5.3	5.9	5.4	5.9	5.4
24	-	5.8	5.3	4.6	5.5	4.8	5.6	5.0	5.7	5.1	5.8	5.1
26	-	5.6	5.0	4.3	5.2	4.6	5.3	4.7	5.5	4.9	5.5	4.9
28	-	-	4.7	4.1	4.9	4.3	5.1	4.5	5.2	4.6	5.3	4.7
30	-	-	4.4	3.9	4.7	4.1	4.9	4.3	5.0	4.4	5.0	4.5
32	-	-	-	-	4.5	3.9	4.6	4.1	4.5	4.3	4.4	4.3
34	-	-	-	-	3.9	3.7	3.9	3.9	3.9	3.9	3.8	3.8
36	-	-	-	-	-	-	3.4	3.4	3.3	3.3	3.2	3.2
38	-	-	-	-	-	-	-	3.0	2.8	2.9	2.8	2.8
40	-	-	-	-	-	-	-	-	2.4	2.4	2.3	2.3
42	-	-	-	-	-	-	-	-	-	2.1	1.9	1.9
44	-	-	-	-	-	-	-	-	-	-	1.5	1.5
46	-	-	-	-	-	-	-	-	-	-	-	1.1
θ	78~54	80~48	78~44	78~46	79~41	76~42	78~44	78~41	76~42	76~39	77~40	76~39
掛数	2	2	2	2	2	2	2	2	2	2	2	2
LK	1	7	13	14	20	21	28	29	36	37	45	46

ブーム長さ構成 (%)

T1	0	0	0	0	0	0	0	0	0	0	0	0
T2	0	0	0	0	0	0	0	0	0	0	0	0
T3	0	0	0	0	0	0	0	0	0	0	0	0
T4	0	0	0	0	0	0	0	0	45	45	90	100
T5	0	0	0	0	45	45	90	100	90	100	90	100
T6	0	45	90	100	90	100	90	100	90	100	90	100

単位:t

LK:ブーム伸縮コード

作業半径 (m)	メインブーム長さ (m)									
	42.1	44.2	46.4	49.2	50.6	53.5	54.9	58.5	59.1	62.7
22	5.9	5.4	5.8	-	-	-	-	-	-	-
24	5.7	5.2	5.7	5.2	5.6	-	-	-	-	-
26	5.6	5.0	5.5	5.0	5.5	5.0	5.4	5.0	4.9	-
28	5.4	4.8	5.4	4.8	5.2	4.8	4.6	4.4	4.0	3.8
30	4.8	4.6	4.7	4.6	4.4	4.2	3.9	3.7	3.2	3.1
32	4.2	4.2	4.0	4.0	3.7	3.5	3.2	3.0	2.5	2.4
34	3.6	3.6	3.4	3.4	3.0	2.9	2.5	2.4	1.9	1.8
36	3.0	3.0	2.9	2.8	2.4	2.4	2.0	1.8	1.4	1.2
38	2.6	2.6	2.4	2.3	1.9	1.8	1.5	1.3	-	-
40	2.1	2.2	1.9	1.9	1.5	1.4	-	-	-	-
42	1.7	1.7	1.5	1.4	1.0	-	-	-	-	-
44	1.3	1.3	1.0	1.0	-	-	-	-	-	-
θ	76~38	77~42	77~41	76~38	76~40	75~43	75~38	76~379	76~37	75~42
掛数	2	2	2	2	2	2	2	2	2	2
LK	54	55	62	63	68	69	73	74	76	77

ブーム長さ構成 (%)

T1	0	0	0	0	0	0	0	0	45	45
T2	0	0	0	0	45	45	90	100	90	100
T3	45	45	90	100	90	100	90	100	90	100
T4	90	100	90	100	90	100	90	100	90	100
T5	90	100	90	100	90	100	90	100	90	100
T6	90	100	90	100	90	100	90	100	90	100

単位:t

LK:ブーム伸縮コード

ジブ長さ：17.0m
ジブオフセット角度：0°

アウトリガ張出幅：6.85m
カウンタウイト：13.3t

作業半径 (m)	メインブーム長さ (m)												
	12.4	16.6	20.9	21.4	25.1	25.6	29.4	30.6	33.6	34.9	37.9	39.9	
3	15.0	-	-	-	-	-	-	-	-	-	-	-	
3.5	14.8	-	-	-	-	-	-	-	-	-	-	-	
4	14.6	14.0	-	-	-	-	-	-	-	-	-	-	
4.5	14.3	13.8	-	-	-	-	-	-	-	-	-	-	
5	14.0	13.6	12.8	12.7	-	-	-	-	-	-	-	-	
6	13.5	13.2	12.5	12.4	12.1	11.9	-	-	-	-	-	-	
7	12.8	12.8	12.2	12.1	11.8	11.7	11.1	10.8	-	-	-	-	
8	12.2	12.3	11.9	11.8	11.5	11.4	10.9	10.6	10.5	10.2	-	-	
9	11.5	11.8	11.6	11.5	11.3	11.2	10.7	10.5	10.4	10.1	9.8	-	
10	10.9	11.3	11.1	10.9	11.0	10.9	10.5	10.3	10.2	9.9	9.7	9.2	
12	9.9	10.2	10.3	9.7	10.4	10.0	10.1	9.8	9.8	9.5	9.4	9.0	
14	9.0	9.5	9.5	8.4	9.7	9.1	9.5	9.2	9.4	9.2	9.0	8.7	
16	8.2	8.7	8.7	7.7	9.0	8.1	9.0	8.4	8.9	8.6	8.7	8.4	
18	7.6	8.0	7.8	6.9	8.3	7.4	8.5	7.7	8.5	8.0	8.3	7.9	
20	7.0	7.5	6.9	6.1	7.6	6.8	7.9	7.1	8.1	7.4	8.0	7.5	
22	6.5	7.0	6.3	5.5	6.9	6.1	7.4	6.6	7.2	6.9	7.0	6.9	
24	6.2	6.4	5.8	5.1	6.3	5.5	6.3	6.0	6.1	6.1	5.9	5.9	
26	-	5.6	5.4	4.7	5.5	5.2	5.4	5.4	5.2	5.2	5.0	5.0	
28	-	4.8	4.9	4.3	4.8	4.8	4.7	4.7	4.5	4.5	4.3	4.2	
30	-	-	4.3	4.0	4.2	4.2	4.1	4.1	3.8	3.8	3.6	3.6	
32	-	-	3.7	3.7	3.6	3.6	3.5	3.5	3.3	3.3	3.1	3.1	
34	-	-	3.3	3.3	3.2	3.2	3.1	3.1	2.8	2.8	2.6	2.6	
36	-	-	-	-	2.8	2.8	2.7	2.6	2.4	2.4	2.2	2.2	
38	-	-	-	-	2.4	2.4	2.3	2.3	2.0	2.0	1.8	1.7	
40	-	-	-	-	-	-	2.0	1.9	1.7	1.6	1.4	1.3	
42	-	-	-	-	-	-	1.6	1.6	1.3	1.3	1.1	1.0	
44	-	-	-	-	-	-	-	-	1.0	1.0	-	-	

作業半径 (m)	メインブーム長さ (m)											
	42.1	44.2	46.4	49.2	50.6	53.5	54.9	58.5	59.1	62.7	63.4	
10	9.3	-	-	-	-	-	-	-	-	-	-	-
12	9.1	8.6	8.6	-	-	-	-	-	-	-	-	-
14	8.8	8.4	8.4	7.9	8.1	7.6	7.7	-	-	-	-	-
16	8.5	8.1	8.1	7.7	7.9	7.4	7.6	6.9	7.2	6.1	6.3	-
18	8.2	7.9	7.9	7.5	7.6	7.2	6.8	6.4	5.8	5.5	4.9	-
20	7.8	7.5	7.1	6.9	6.3	6.1	5.5	5.2	4.6	4.3	3.7	-
22	6.6	6.5	6.0	5.8	5.2	5.0	4.5	4.2	3.6	3.3	2.8	-
24	5.5	5.5	5.0	4.8	4.3	4.1	3.6	3.3	2.7	2.5	1.9	-
26	4.7	4.7	4.2	4.0	3.5	3.3	2.8	2.6	2.0	1.8	1.2	-
28	3.9	3.9	3.5	3.3	2.8	2.6	2.1	1.9	1.3	1.1	-	-
30	3.3	3.3	2.9	2.7	2.2	2.0	1.5	1.3	-	-	-	-
32	2.8	2.8	2.3	2.2	1.6	1.5	1.0	-	-	-	-	-
34	2.3	2.3	1.8	1.7	1.2	1.0	-	-	-	-	-	-
36	1.8	1.8	1.4	1.3	-	-	-	-	-	-	-	-
38	1.4	1.3	1.0	-	-	-	-	-	-	-	-	-
θ	78~47	77~49	77~51	76~55	76~58	77~59	77~62	76~65	76~67	77~68	77~70	-
掛数	2	2	2	2	2	2	2	2	2	2	2	2
LK	54	55	62	63	68	69	73	74	76	77	78	-

ブーム長さ構成 (%)												
T1	0	0	0	0	0	0	0	0	45	45	90	-
T2	0	0	0	0	45	45	90	100	90	100	90	-
T3	45	45	90	100	90	100	90	100	90	100	90	-
T4	90	100	90	100	90	100	90	100	90	100	90	-
T5	90	100	90	100	90	100	90	100	90	100	90	-
T6	90	100	90	100	90	100	90	100	90	100	90	-

単位:t

LK: ブーム伸縮コード

θ	80~26	80~25	79~15	79~18	79~16	79~18	79~16	79~21	79~23	79~27	78~36	78~39
掛数	2	2	2	2	2	2	2	2	2	2	2	2
LK	1	7	13	14	20	21	28	29	36	37	45	46
ブーム長さ構成 (%)												
T1	0	0	0	0	0	0	0	0	0	0	0	0
T2	0	0	0	0	0	0	0	0	0	0	0	0
T3	0	0	0	0	0	0	0	0	0	0	0	0
T4	0	0	0	0	0	0	0	0	45	45	90	100
T5	0	0	0	0	45	45	90	100	90	100	90	100
T6	0	45	90	100	90	100	90	100	90	100	90	100

単位:t

LK: ブーム伸縮コード

補助ジブ定格総荷重表

DZ-0678-192

ジブ長さ：17.0m
ジブオフセット角度：20°

アウトリガ張出幅：6.85m
カウンタウイト：13.3t

作業半径 (m)	メインブーム長さ (m)											
	12.4	16.6	20.9	21.4	25.1	25.6	29.4	30.6	33.6	34.9	37.9	39.9
9	9.6	-	-	-	-	-	-	-	-	-	-	-
10	9.2	9.3	-	-	-	-	-	-	-	-	-	-
12	8.4	8.6	8.5	8.5	8.5	8.5	-	-	-	-	-	-
14	7.8	8.0	8.0	7.6	8.0	7.8	7.9	7.8	7.9	-	-	-
16	7.3	7.5	7.5	6.9	7.6	7.1	7.6	7.2	7.5	7.3	7.4	7.2
18	6.8	7.0	7.0	6.2	7.1	6.5	7.2	6.7	7.2	6.8	7.1	6.8
20	6.4	6.7	6.5	5.7	6.7	6.0	6.8	6.2	6.9	6.3	6.8	6.4
22	6.1	6.3	6.0	5.2	6.3	5.5	6.4	5.8	6.6	6.0	6.6	6.0
24	5.9	6.0	5.5	4.8	5.9	5.2	6.1	5.4	6.2	5.6	6.3	5.7
26	-	5.8	5.1	4.4	5.4	4.8	5.7	5.1	5.9	5.2	5.7	5.4
28	-	5.1	4.8	4.1	5.1	4.5	5.2	4.8	5.1	5.0	4.9	4.9
30	-	-	4.5	3.9	4.6	4.2	4.5	4.5	4.4	4.4	4.2	4.2
32	-	-	4.0	3.6	4.0	4.0	3.9	3.9	3.8	3.8	3.6	3.6
34	-	-	3.4	3.5	3.4	3.5	3.4	3.4	3.2	3.3	3.1	3.1
36	-	-	-	-	3.0	3.0	2.9	3.0	2.8	2.8	2.6	2.6
38	-	-	-	-	2.5	2.6	2.5	2.5	2.4	2.4	2.2	2.2
40	-	-	-	-	-	-	2.2	2.2	2.0	2.0	1.8	1.8
42	-	-	-	-	-	-	1.8	1.8	1.6	1.6	1.4	1.4
44	-	-	-	-	-	-	-	-	1.2	1.3	1.1	1.1
θ	79~37	79~34	77~23	77~25	78~22	79~24	77~22	77~27	78~29	76~32	77~38	77~41
掛数	2	2	2	2	2	2	2	2	2	2	2	2
LK	1	7	13	14	20	21	28	29	36	37	45	46

ブーム長さ構成 (%)

T1	0	0	0	0	0	0	0	0	0	0	0	0
T2	0	0	0	0	0	0	0	0	0	0	0	0
T3	0	0	0	0	0	0	0	0	0	0	0	0
T4	0	0	0	0	0	0	0	0	45	45	90	100
T5	0	0	0	0	45	45	90	100	90	100	90	100
T6	0	45	90	100	90	100	90	100	90	100	90	100

単位:t

LK:ブーム伸縮コード

作業半径 (m)	メインブーム長さ (m)									
	42.1	44.2	46.4	49.2	50.6	53.5	54.9	58.5	59.1	62.7
18	7.0	6.8	6.9	-	-	-	-	-	-	-
20	6.8	6.5	6.6	6.4	6.6	-	-	-	-	-
22	6.5	6.1	6.4	6.1	6.4	6.1	5.9	5.6	5.1	-
24	6.3	5.8	6.2	5.8	5.5	5.3	4.9	4.6	4.1	3.9
26	5.5	5.5	5.3	5.1	4.6	4.4	4.0	3.8	3.3	3.1
28	4.7	4.7	4.4	4.3	3.8	3.7	3.2	3.0	2.5	2.3
30	4.0	4.0	3.7	3.6	3.1	3.0	2.6	2.4	1.9	1.7
32	3.4	3.4	3.1	3.0	2.5	2.4	2.0	1.8	1.3	1.1
34	2.9	2.8	2.6	2.4	2.0	1.9	1.4	1.3	-	-
36	2.4	2.4	2.1	1.9	1.5	1.4	-	-	-	-
38	1.9	1.9	1.6	1.5	1.0	-	-	-	-	-
40	1.5	1.5	1.2	1.1	-	-	-	-	-	-
42	1.1	1.1	-	-	-	-	-	-	-	-
θ	76~47	76~49	77~53	76~55	76~58	75~62	75~64	76~66	76~68	75~69
掛数	2	2	2	2	2	2	2	2	2	2
LK	54	55	62	63	68	69	73	74	76	77

ブーム長さ構成 (%)

T1	0	0	0	0	0	0	0	0	45	45
T2	0	0	0	0	45	45	90	100	90	100
T3	45	45	90	100	90	100	90	100	90	100
T4	90	100	90	100	90	100	90	100	90	100
T5	90	100	90	100	90	100	90	100	90	100
T6	90	100	90	100	90	100	90	100	90	100

単位:t

LK:ブーム伸縮コード

ジブ長さ：17.0m
ジブオフセット角度：40°

アウトリガ張出幅：6.85m
カウンタウエイト：13.3t

作業半径 (m)	メインブーム長さ (m)											
	12.4	16.6	20.9	21.4	25.1	25.6	29.4	30.6	33.6	34.9	37.9	39.9
14	6.9	6.9	-	-	-	-	-	-	-	-	-	-
16	6.5	6.6	6.6	6.3	6.6	-	-	-	-	-	-	-
18	6.2	6.3	6.3	5.8	6.4	6.0	6.3	6.0	-	-	-	-
20	6.0	6.1	6.0	5.4	6.1	5.5	6.1	5.6	6.1	5.7	6.1	-
22	5.9	5.9	5.6	5.0	5.8	5.2	5.9	5.3	5.9	5.4	5.9	5.4
24	-	5.8	5.3	4.6	5.5	4.8	5.6	5.0	5.7	5.1	5.8	5.1
26	-	5.6	5.0	4.3	5.2	4.6	5.3	4.7	5.5	4.9	5.5	4.9
28	-	-	4.7	4.1	4.9	4.3	5.1	4.5	5.2	4.6	5.3	4.7
30	-	-	4.4	3.9	4.7	4.1	4.9	4.3	4.8	4.4	4.7	4.5
32	-	-	-	-	4.2	3.9	4.3	4.1	4.1	4.2	4.0	4.0
34	-	-	-	-	3.6	3.6	3.7	3.7	3.6	3.6	3.5	3.5
36	-	-	-	-	-	-	3.1	3.2	3.1	3.1	3.0	3.0
38	-	-	-	-	-	-	-	2.7	2.6	2.6	2.5	2.5
40	-	-	-	-	-	-	-	-	2.2	2.2	2.1	2.1
42	-	-	-	-	-	-	-	-	-	1.8	1.7	1.7
44	-	-	-	-	-	-	-	-	-	-	1.2	1.3
θ	78~54	80~48	78~44	78~46	79~41	76~42	78~44	78~41	76~42	76~39	77~40	76~43
掛数	2	2	2	2	2	2	2	2	2	2	2	2
LK	1	7	13	14	20	21	28	29	36	37	45	46
ブーム長さ構成 (%)												
T1	0	0	0	0	0	0	0	0	0	0	0	0
T2	0	0	0	0	0	0	0	0	0	0	0	0
T3	0	0	0	0	0	0	0	0	0	0	0	0
T4	0	0	0	0	0	0	0	0	45	45	90	100
T5	0	0	0	0	45	45	90	100	90	100	90	100
T6	0	45	90	100	90	100	90	100	90	100	90	100

単位:t

LK:ブーム伸縮コード

作業半径 (m)	メインブーム長さ (m)									
	42.1	44.2	46.4	49.2	50.6	53.5	54.9	58.5	59.1	
22	5.9	5.4	5.8	-	-	-	-	-	-	-
24	5.7	5.2	5.7	5.2	5.6	-	-	-	-	-
26	5.6	5.0	5.5	5.0	5.5	5.0	5.1	4.9	4.4	
28	5.3	4.8	5.1	4.8	4.7	4.6	4.2	4.0	3.6	
30	4.5	4.5	4.3	4.3	3.9	3.8	3.4	3.3	2.8	
32	3.9	3.9	3.7	3.7	3.3	3.2	2.8	2.6	2.1	
34	3.3	3.3	3.1	3.1	2.6	2.5	2.2	2.0	1.5	
36	2.8	2.8	2.6	2.5	2.1	2.0	1.6	1.5	1.0	
38	2.3	2.3	2.1	2.0	1.6	1.5	1.1	-	-	
40	1.9	1.9	1.6	1.6	1.1	1.1	-	-	-	
42	1.4	1.4	1.2	1.1	-	-	-	-	-	
44	1.0	1.0	-	-	-	-	-	-	-	
θ	76~46	77~49	77~54	76~56	76~59	75~61	75~64	76~67	76~69	
掛数	2	2	2	2	2	2	2	2	2	
LK	54	55	62	63	68	69	73	74	76	
ブーム長さ構成 (%)										
T1	0	0	0	0	0	0	0	0	45	
T2	0	0	0	0	45	45	90	100	90	
T3	45	45	90	100	90	100	90	100	90	
T4	90	100	90	100	90	100	90	100	90	
T5	90	100	90	100	90	100	90	100	90	
T6	90	100	90	100	90	100	90	100	90	

単位:t

LK:ブーム伸縮コード

ジブ長さ：17.0m
ジブオフセット角度：0°

アウトリガ張出幅：6.85m
カウンタウイト：9.0t

作業半径 (m)	メインブーム長さ (m)											
	12.4	16.6	20.9	21.4	25.1	25.6	29.4	30.6	33.6	34.9	37.9	39.9
3	15.0	-	-	-	-	-	-	-	-	-	-	-
3.5	14.8	-	-	-	-	-	-	-	-	-	-	-
4	14.6	14.0	-	-	-	-	-	-	-	-	-	-
4.5	14.3	13.8	-	-	-	-	-	-	-	-	-	-
5	14.0	13.6	12.8	12.7	-	-	-	-	-	-	-	-
6	13.5	13.2	12.5	12.4	12.1	11.9	-	-	-	-	-	-
7	12.8	12.8	12.2	12.1	11.8	11.7	11.1	10.8	-	-	-	-
8	12.2	12.3	11.9	11.8	11.5	11.4	10.9	10.6	10.5	10.2	-	-
9	11.5	11.8	11.6	11.5	11.3	11.2	10.7	10.5	10.4	10.1	9.8	-
10	10.9	11.3	11.1	10.9	11.0	10.9	10.5	10.3	10.2	9.9	9.7	9.2
12	9.9	10.2	10.3	9.7	10.4	10.0	10.1	9.8	9.8	9.5	9.4	9.0
14	9.0	9.5	9.5	8.4	9.7	9.1	9.5	9.2	9.4	9.2	9.0	8.7
16	8.2	8.7	8.7	7.7	9.0	8.1	9.0	8.4	8.9	8.6	8.7	8.4
18	7.6	8.0	7.8	6.9	8.3	7.4	8.5	7.7	8.5	8.0	8.3	7.9
20	7.0	7.5	6.9	6.1	7.6	6.8	7.6	7.1	7.3	7.3	7.1	7.0
22	6.3	6.4	6.3	5.5	6.4	6.1	6.3	6.3	6.1	6.1	5.9	5.9
24	5.4	5.5	5.6	5.1	5.5	5.5	5.4	5.4	5.1	5.1	4.9	4.9
26	-	4.7	4.8	4.7	4.6	4.7	4.6	4.6	4.3	4.3	4.1	4.1
28	-	4.0	4.1	4.1	4.0	4.0	3.9	3.9	3.7	3.7	3.5	3.4
30	-	-	3.5	3.5	3.4	3.4	3.3	3.3	3.1	3.1	2.9	2.9
32	-	-	3.1	3.1	2.9	2.9	2.8	2.8	2.6	2.6	2.4	2.4
34	-	-	2.7	2.7	2.5	2.5	2.4	2.4	2.2	2.2	1.9	1.9
36	-	-	-	-	2.2	2.2	2.0	2.0	1.7	1.7	1.5	1.4
38	-	-	-	-	1.8	1.8	1.7	1.6	1.3	1.3	1.1	1.0
40	-	-	-	-	-	-	1.3	1.3	1.0	-	-	-
42	-	-	-	-	-	-	1.0	1.0	-	-	-	-

作業半径 (m)	メインブーム長さ (m)									
	42.1	44.2	46.4	49.2	50.6	53.5	54.9	58.5	59.1	62.7
10	9.3	-	-	-	-	-	-	-	-	-
12	9.1	8.6	8.6	-	-	-	-	-	-	-
14	8.8	8.4	8.4	7.9	8.1	7.6	7.7	-	-	-
16	8.5	8.1	8.1	7.7	7.6	7.3	6.7	6.3	5.7	5.3
18	7.7	7.6	7.0	6.8	6.1	5.9	5.3	5.0	4.4	4.1
20	6.5	6.3	5.8	5.5	4.9	4.7	4.2	3.9	3.3	3.0
22	5.4	5.3	4.7	4.5	4.0	3.8	3.2	3.0	2.4	2.1
24	4.5	4.4	3.9	3.7	3.1	3.0	2.4	2.2	1.6	1.4
26	3.7	3.6	3.1	2.9	2.4	2.2	1.7	1.5	-	-
28	3.0	2.9	2.5	2.3	1.8	1.6	1.1	-	-	-
30	2.5	2.4	1.9	1.8	1.2	1.1	-	-	-	-
32	1.9	1.9	1.4	1.3	-	-	-	-	-	-
34	1.5	1.4	-	-	-	-	-	-	-	-
36	1.1	1.0	-	-	-	-	-	-	-	-
θ	78~50	77~51	77~57	76~59	76~62	77~63	77~65	76~68	76~70	77~71
掛数	2	2	2	2	2	2	2	2	2	2
LK	54	55	62	63	68	69	73	74	76	77

LK: ブーム伸縮コード

単位:t

θ	80~26	80~25	79~15	79~18	79~16	79~18	79~16	79~21	79~33	79~39	78~43	78~45
掛数	2	2	2	2	2	2	2	2	2	2	2	2
LK	1	7	13	14	20	21	28	29	36	37	45	46

ブーム長さ構成 (%)												
T1	0	0	0	0	0	0	0	0	0	0	0	0
T2	0	0	0	0	0	0	0	0	0	0	0	0
T3	0	0	0	0	0	0	0	0	0	0	0	0
T4	0	0	0	0	0	0	0	0	45	45	90	100
T5	0	0	0	0	45	45	90	100	90	100	90	100
T6	0	45	90	100	90	100	90	100	90	100	90	100

単位:t

LK: ブーム伸縮コード

補助ジブ定格総荷重表

DZ-0678-195

ジブ長さ：17.0m
ジブオフセット角度：20°

アウトリガ張出幅：6.85m
カウンタウエイト：9.0t

作業半径 (m)	メインブーム長さ (m)											
	12.4	16.6	20.9	21.4	25.1	25.6	29.4	30.6	33.6	34.9	37.9	39.9
9	9.6	-	-	-	-	-	-	-	-	-	-	-
10	9.2	9.3	-	-	-	-	-	-	-	-	-	-
12	8.4	8.6	8.5	8.5	8.5	8.5	-	-	-	-	-	-
14	7.8	8.0	8.0	7.6	8.0	7.8	7.9	7.8	7.9	-	-	-
16	7.3	7.5	7.5	6.9	7.6	7.1	7.6	7.2	7.5	7.3	7.4	7.2
18	6.8	7.0	7.0	6.2	7.1	6.5	7.2	6.7	7.2	6.8	7.1	6.8
20	6.4	6.7	6.5	5.7	6.7	6.0	6.8	6.2	6.9	6.3	6.8	6.4
22	6.1	6.3	6.0	5.2	6.3	5.5	6.4	5.8	6.6	6.0	6.6	6.0
24	5.8	6.0	5.5	4.8	5.9	5.2	6.1	5.4	5.9	5.6	5.8	5.7
26	-	5.1	5.1	4.4	5.2	4.8	5.2	5.1	5.0	5.0	4.9	4.9
28	-	4.3	4.5	4.1	4.5	4.5	4.4	4.4	4.3	4.3	4.1	4.1
30	-	-	3.9	3.9	3.8	3.8	3.8	3.8	3.6	3.6	3.5	3.5
32	-	-	3.3	3.3	3.3	3.3	3.2	3.3	3.1	3.1	2.9	2.9
34	-	-	2.8	2.8	2.8	2.8	2.8	2.8	2.6	2.6	2.5	2.4
36	-	-	-	-	2.4	2.4	2.3	2.4	2.2	2.2	2.0	2.0
38	-	-	-	-	2.0	2.0	2.0	2.0	1.8	1.8	1.6	1.6
40	-	-	-	-	-	-	1.6	1.6	1.4	1.4	1.2	1.2
42	-	-	-	-	-	-	1.2	1.2	-	1.0	-	-
θ	79~37	79~34	77~23	77~25	78~22	79~24	77~22	77~27	78~39	76~37	77~45	77~47
掛数	2	2	2	2	2	2	2	2	2	2	2	2
LK	1	7	13	14	20	21	28	29	36	37	45	46

ブーム長さ構成 (%)

T1	0	0	0	0	0	0	0	0	0	0	0	0
T2	0	0	0	0	0	0	0	0	0	0	0	0
T3	0	0	0	0	0	0	0	0	0	0	0	0
T4	0	0	0	0	0	0	0	0	45	45	90	100
T5	0	0	0	0	45	45	90	100	90	100	90	100
T6	0	45	90	100	90	100	90	100	90	100	90	100

単位:t

LK:ブーム伸縮コード

作業半径 (m)	メインブーム長さ (m)							
	42.1	44.2	46.4	49.2	50.6	53.5	54.9	58.5
18	7.0	6.8	6.9	-	-	-	-	-
20	6.8	6.5	6.6	6.4	6.5	-	-	-
22	6.5	6.1	6.0	5.8	5.3	5.1	4.7	4.4
24	5.5	5.5	5.0	4.8	4.4	4.2	3.7	3.5
26	4.6	4.6	4.2	4.0	3.5	3.4	2.9	2.7
28	3.9	3.8	3.4	3.3	2.8	2.7	2.2	2.0
30	3.2	3.2	2.8	2.6	2.2	2.1	1.6	1.4
32	2.7	2.6	2.2	2.1	1.6	1.5	1.1	-
34	2.2	2.1	1.7	1.6	1.1	1.0	-	-
36	1.7	1.6	1.3	1.1	-	-	-	-
38	1.2	1.2	-	-	-	-	-	-
θ	76~52	76~54	77~58	76~60	76~62	75~64	75~66	76~69
掛数	2	2	2	2	2	2	2	2
LK	54	55	62	63	68	69	73	74

ブーム長さ構成 (%)

T1	0	0	0	0	0	0	0	0
T2	0	0	0	0	45	45	90	100
T3	45	45	90	100	90	100	90	100
T4	90	100	90	100	90	100	90	100
T5	90	100	90	100	90	100	90	100
T6	90	100	90	100	90	100	90	100

単位:t

LK:ブーム伸縮コード

補助ジブ定格総荷重表

DZ-0678-196

ジブ長さ：17.0m
ジブオフセット角度：40°

アウトリガ張出幅：6.85m
カウンタウエイト：9.0t

作業半径 (m)	メインブーム長さ (m)											
	12.4	16.6	20.9	21.4	25.1	25.6	29.4	30.6	33.6	34.9	37.9	39.9
14	6.9	6.9	-	-	-	-	-	-	-	-	-	-
16	6.5	6.6	6.6	6.3	6.6	-	-	-	-	-	-	-
18	6.2	6.3	6.3	5.8	6.4	6.0	6.3	6.0	-	-	-	-
20	6.0	6.1	6.0	5.4	6.1	5.5	6.1	5.6	6.1	5.7	6.1	-
22	5.9	5.9	5.6	5.0	5.8	5.2	5.9	5.3	5.9	5.4	5.9	5.4
24	-	5.8	5.3	4.6	5.5	4.8	5.6	5.0	5.7	5.1	5.8	5.1
26	-	5.4	5.0	4.3	5.2	4.6	5.3	4.7	5.5	4.9	5.5	4.9
28	-	-	4.7	4.1	4.9	4.3	4.9	4.5	4.8	4.6	4.7	4.7
30	-	-	4.1	3.9	4.2	4.1	4.2	4.2	4.1	4.1	4.0	4.0
32	-	-	-	-	3.5	3.5	3.6	3.6	3.5	3.5	3.4	3.4
34	-	-	-	-	3.0	3.0	3.0	3.0	2.9	2.9	2.8	2.8
36	-	-	-	-	-	-	2.5	2.6	2.4	2.5	2.4	2.4
38	-	-	-	-	-	-	-	2.1	2.0	2.0	1.9	1.9
40	-	-	-	-	-	-	-	-	1.6	1.6	1.5	1.5
42	-	-	-	-	-	-	-	-	-	1.2	1.0	1.1
θ	78~54	80~48	78~44	78~46	79~41	76~42	78~44	78~41	76~42	76~39	77~45	76~47
掛数	2	2	2	2	2	2	2	2	2	2	2	2
LK	1	7	13	14	20	21	28	29	36	37	45	46
ブーム長さ構成 (%)												
T1	0	0	0	0	0	0	0	0	0	0	0	0
T2	0	0	0	0	0	0	0	0	0	0	0	0
T3	0	0	0	0	0	0	0	0	0	0	0	0
T4	0	0	0	0	0	0	0	0	45	45	90	100
T5	0	0	0	0	45	45	90	100	90	100	90	100
T6	0	45	90	100	90	100	90	100	90	100	90	100

単位:t

LK: ブーム伸縮コード

作業半径 (m)	メインブーム長さ (m)							
	42.1	44.2	46.4	49.2	50.6	53.5	54.9	58.5
22	5.9	5.4	5.8	-	-	-	-	-
24	5.7	5.2	5.7	5.2	5.5	-	-	-
26	5.3	5.0	5.1	5.0	4.5	4.4	4.0	3.8
28	4.5	4.5	4.3	4.1	3.7	3.6	3.2	3.0
30	3.8	3.8	3.5	3.4	3.0	2.9	2.5	2.3
32	3.2	3.2	2.9	2.8	2.4	2.3	1.9	1.7
34	2.6	2.6	2.3	2.2	1.8	1.7	1.3	1.2
36	2.2	2.1	1.8	1.7	1.3	1.2	-	-
38	1.7	1.7	1.3	1.2	-	-	-	-
40	1.2	1.2	-	-	-	-	-	-
θ	76~53	77~55	77~59	76~61	76~64	75~65	75~68	76~69
掛数	2	2	2	2	2	2	2	2
LK	54	55	62	63	68	69	73	74
ブーム長さ構成 (%)								
T1	0	0	0	0	0	0	0	0
T2	0	0	0	0	45	45	90	100
T3	45	45	90	100	90	100	90	100
T4	90	100	90	100	90	100	90	100
T5	90	100	90	100	90	100	90	100
T6	90	100	90	100	90	100	90	100

単位:t

LK: ブーム伸縮コード

補助ジブ定格総荷重表

DZ-0678-197

ジブ長さ：17.0m
ジブオフセット角度：0°

アウトリガ張出幅：6.85m
カウンタウエイト：5.9t

作業半径 (m)	メインブーム長さ (m)											
	12.4	16.6	20.9	21.4	25.1	25.6	29.4	30.6	33.6	34.9	37.9	39.9
3	15.0	-	-	-	-	-	-	-	-	-	-	-
3.5	14.8	-	-	-	-	-	-	-	-	-	-	-
4	14.6	14.0	-	-	-	-	-	-	-	-	-	-
4.5	14.3	13.8	-	-	-	-	-	-	-	-	-	-
5	14.0	13.6	12.8	12.7	-	-	-	-	-	-	-	-
6	13.5	13.2	12.5	12.4	12.1	11.9	-	-	-	-	-	-
7	12.8	12.8	12.2	12.1	11.8	11.7	11.1	10.8	-	-	-	-
8	12.2	12.3	11.9	11.8	11.5	11.4	10.9	10.6	10.5	10.2	-	-
9	11.5	11.8	11.6	11.5	11.3	11.2	10.7	10.5	10.4	10.1	9.8	-
10	10.9	11.3	11.1	10.9	11.0	10.9	10.5	10.3	10.2	9.9	9.7	9.2
12	9.9	10.2	10.3	9.7	10.4	10.0	10.1	9.8	9.8	9.5	9.4	9.0
14	9.0	9.5	9.5	8.4	9.7	9.1	9.5	9.2	9.4	9.2	9.0	8.7
16	8.2	8.7	8.7	7.7	9.0	8.1	9.0	8.4	8.9	8.6	8.7	8.4
18	7.6	8.0	7.8	6.9	8.1	7.4	8.0	7.7	7.8	7.8	7.3	7.1
20	6.5	6.7	6.8	6.1	6.7	6.7	6.6	6.6	6.4	6.4	6.1	5.9
22	5.5	5.6	5.7	5.5	5.6	5.6	5.5	5.5	5.3	5.3	5.1	4.9
24	4.6	4.7	4.8	4.8	4.7	4.7	4.6	4.6	4.4	4.4	4.2	4.1
26	-	4.0	4.1	4.1	4.0	4.0	3.9	3.9	3.6	3.6	3.4	3.4
28	-	3.4	3.5	3.5	3.3	3.4	3.3	3.3	3.0	3.0	2.8	2.7
30	-	-	2.9	3.0	2.8	2.8	2.7	2.7	2.5	2.5	2.3	2.2
32	-	-	2.5	2.5	2.4	2.4	2.3	2.3	2.0	2.0	1.8	1.7
34	-	-	2.1	2.1	2.0	2.0	1.9	1.9	1.6	1.6	1.3	1.3
36	-	-	-	-	1.6	1.6	1.5	1.5	1.2	1.2	-	-
38	-	-	-	-	1.3	1.3	1.1	1.1	-	-	-	-
θ	80~26	80~25	79~15	79~18	79~16	79~18	79~30	79~32	79~41	79~43	78~49	78~51
掛数	2	2	2	2	2	2	2	2	2	2	2	2
LK	1	7	13	14	20	21	28	29	36	37	45	46
ブーム長さ構成 (%)												
T1	0	0	0	0	0	0	0	0	0	0	0	0
T2	0	0	0	0	0	0	0	0	0	0	0	0
T3	0	0	0	0	0	0	0	0	0	0	0	0
T4	0	0	0	0	0	0	0	0	45	45	90	100
T5	0	0	0	0	45	45	90	100	90	100	90	100
T6	0	45	90	100	90	100	90	100	90	100	90	100

単位:t

LK:ブーム伸縮コード

作業半径 (m)	メインブーム長さ (m)							
	42.1	44.2	46.4	49.2	50.6	53.5	54.9	58.5
10	9.3	-	-	-	-	-	-	-
12	9.1	8.6	8.6	-	-	-	-	-
14	8.8	8.4	8.4	7.9	7.9	7.6	7.0	-
16	8.0	7.8	7.2	6.9	6.3	6.0	5.4	5.1
18	6.5	6.4	5.8	5.6	5.0	4.8	4.2	3.9
20	5.4	5.2	4.7	4.5	3.9	3.7	3.1	2.9
22	4.4	4.3	3.8	3.6	3.0	2.8	2.3	2.0
24	3.5	3.4	3.0	2.8	2.2	2.1	1.5	1.3
26	2.8	2.7	2.3	2.1	1.6	1.4	-	-
28	2.2	2.1	1.7	1.5	-	-	-	-
30	1.7	1.6	1.2	1.0	-	-	-	-
32	1.2	1.2	-	-	-	-	-	-
θ	78~55	77~56	77~60	76~61	76~65	77~67	77~69	76~70
掛数	2	2	2	2	2	2	2	2
LK	54	55	62	63	68	69	73	74
ブーム長さ構成 (%)								
T1	0	0	0	0	0	0	0	0
T2	0	0	0	0	45	45	90	100
T3	45	45	90	100	90	100	90	100
T4	90	100	90	100	90	100	90	100
T5	90	100	90	100	90	100	90	100
T6	90	100	90	100	90	100	90	100

単位:t

LK:ブーム伸縮コード

補助ジブ定格総荷重表

DZ-0678-198

ジブ長さ：17.0m
ジブオフセット角度：20°

アウトリガ張出幅：6.85m
カウンタウエイト：5.9t

作業半径 (m)	メインブーム長さ (m)											
	12.4	16.6	20.9	21.4	25.1	25.6	29.4	30.6	33.6	34.9	37.9	39.9
9	9.6	-	-	-	-	-	-	-	-	-	-	-
10	9.2	9.3	-	-	-	-	-	-	-	-	-	-
12	8.4	8.6	8.5	8.5	8.5	8.5	-	-	-	-	-	-
14	7.8	8.0	8.0	7.6	8.0	7.8	7.9	7.8	7.9	-	-	-
16	7.3	7.5	7.5	6.9	7.6	7.1	7.6	7.2	7.5	7.3	7.4	7.2
18	6.8	7.0	7.0	6.2	7.1	6.5	7.2	6.7	7.2	6.8	7.1	6.8
20	6.4	6.7	6.5	5.7	6.7	6.0	6.8	6.2	6.9	6.3	6.8	6.4
22	6.0	6.3	6.0	5.2	6.3	5.5	6.3	5.8	6.2	6.0	6.0	6.0
24	5.0	5.3	5.4	4.8	5.4	5.2	5.3	5.3	5.2	5.2	5.0	5.0
26	-	4.4	4.6	4.4	4.5	4.5	4.5	4.5	4.3	4.3	4.2	4.2
28	-	3.7	3.9	3.9	3.8	3.9	3.8	3.8	3.6	3.6	3.5	3.5
30	-	-	3.3	3.3	3.2	3.3	3.2	3.2	3.0	3.1	2.9	2.9
32	-	-	2.7	2.8	2.7	2.7	2.7	2.7	2.5	2.5	2.4	2.4
34	-	-	2.3	2.3	2.3	2.3	2.3	2.3	2.1	2.1	1.9	1.9
36	-	-	-	-	1.9	1.9	1.9	1.9	1.6	1.7	1.5	1.4
38	-	-	-	-	1.4	1.5	1.4	1.4	1.2	1.2	1.0	1.0
40	-	-	-	-	-	-	1.0	1.1	-	-	-	-
θ	79~37	79~34	77~23	77~25	78~22	79~24	77~30	77~33	78~43	76~45	77~49	77~51
掛数	2	2	2	2	2	2	2	2	2	2	2	2
LK	1	7	13	14	20	21	28	29	36	37	45	46

ブーム長さ構成 (%)

T1	0	0	0	0	0	0	0	0	0	0	0	0
T2	0	0	0	0	0	0	0	0	0	0	0	0
T3	0	0	0	0	0	0	0	0	0	0	0	0
T4	0	0	0	0	0	0	0	0	45	45	90	100
T5	0	0	0	0	45	45	90	100	90	100	90	100
T6	0	45	90	100	90	100	90	100	90	100	90	100

単位:t

LK:ブーム伸縮コード

作業半径 (m)	メインブーム長さ (m)					
	42.1	44.2	46.4	49.2	50.6	53.5
18	7.0	6.8	6.9	-	-	-
20	6.7	6.5	6.1	5.9	5.4	-
22	5.6	5.5	5.0	4.8	4.3	4.2
24	4.6	4.5	4.1	3.9	3.5	3.3
26	3.8	3.7	3.3	3.2	2.7	2.6
28	3.1	3.0	2.6	2.5	2.0	1.9
30	2.5	2.4	2.0	1.9	1.4	1.3
32	2.0	1.9	1.5	1.4	-	-
34	1.5	1.4	1.0	-	-	-
36	1.1	1.0	-	-	-	-
θ	76~55	76~57	77~60	76~64	76~66	75~68
掛数	2	2	2	2	2	2
LK	54	55	62	63	68	69

ブーム長さ構成 (%)

T1	0	0	0	0	0	0
T2	0	0	0	0	45	45
T3	45	45	90	100	90	100
T4	90	100	90	100	90	100
T5	90	100	90	100	90	100
T6	90	100	90	100	90	100

単位:t

LK:ブーム伸縮コード

補助ジブ定格総荷重表

DZ-0678-199

ジブ長さ：17.0m
ジブオフセット角度：40°

アウトリガ張出幅：6.85m
カウンタウエイト：5.9t

作業半径 (m)	メインブーム長さ (m)											
	12.4	16.6	20.9	21.4	25.1	25.6	29.4	30.6	33.6	34.9	37.9	39.9
14	6.9	6.9	-	-	-	-	-	-	-	-	-	-
16	6.5	6.6	6.6	6.3	6.6	-	-	-	-	-	-	-
18	6.2	6.3	6.3	5.8	6.4	6.0	6.3	6.0	-	-	-	-
20	6.0	6.1	6.0	5.4	6.1	5.5	6.1	5.6	6.1	5.7	6.1	-
22	5.9	5.9	5.6	5.0	5.8	5.2	5.9	5.3	5.9	5.4	5.9	5.4
24	-	5.7	5.3	4.6	5.5	4.8	5.6	5.0	5.7	5.1	5.7	5.1
26	-	4.7	5.0	4.3	5.0	4.6	5.0	4.7	4.9	4.9	4.8	4.8
28	-	-	4.2	4.1	4.2	4.3	4.3	4.3	4.1	4.2	4.0	4.0
30	-	-	3.5	3.5	3.6	3.6	3.6	3.6	3.5	3.5	3.4	3.4
32	-	-	-	-	3.0	3.0	3.0	3.0	2.9	2.9	2.8	2.8
34	-	-	-	-	2.4	2.5	2.5	2.5	2.4	2.4	2.3	2.3
36	-	-	-	-	-	-	2.1	2.1	2.0	2.0	1.9	1.9
38	-	-	-	-	-	-	-	1.6	1.5	1.5	1.4	1.4
40	-	-	-	-	-	-	-	-	1.0	1.1	-	-
θ	78~54	80~48	78~44	78~46	79~41	76~42	78~44	78~41	76~42	76~44	77~52	76~54
掛数	2	2	2	2	2	2	2	2	2	2	2	2
LK	1	7	13	14	20	21	28	29	36	37	45	46
ブーム長さ構成(%)												
T1	0	0	0	0	0	0	0	0	0	0	0	0
T2	0	0	0	0	0	0	0	0	0	0	0	0
T3	0	0	0	0	0	0	0	0	0	0	0	0
T4	0	0	0	0	0	0	0	0	45	45	90	100
T5	0	0	0	0	45	45	90	100	90	100	90	100
T6	0	45	90	100	90	100	90	100	90	100	90	100

単位:t

LK:ブーム伸縮コード

作業半径 (m)	メインブーム長さ (m)					
	42.1	44.2	46.4	49.2	50.6	53.5
22	5.9	5.4	5.8	-	-	-
24	5.5	5.2	5.2	5.0	4.6	-
26	4.6	4.6	4.3	4.1	3.7	3.6
28	3.8	3.8	3.5	3.3	2.9	2.8
30	3.2	3.1	2.8	2.7	2.3	2.2
32	2.6	2.5	2.2	2.1	1.7	1.6
34	2.0	2.0	1.6	1.5	1.1	1.0
36	1.5	1.5	1.2	1.1	-	-
38	1.1	1.1	-	-	-	-
θ	76~56	77~58	77~62	76~63	76~66	75~67
掛数	2	2	2	2	2	2
LK	54	55	62	63	68	69
ブーム長さ構成(%)						
T1	0	0	0	0	0	0
T2	0	0	0	0	45	45
T3	45	45	90	100	90	100
T4	90	100	90	100	90	100
T5	90	100	90	100	90	100
T6	90	100	90	100	90	100

単位:t

LK:ブーム伸縮コード

ジブ長さ：17.0m
ジブオフセット角度：0°

アウトリガ張出幅：5.95m
カウンタウイト：34.0t

作業半径 (m)	メインブーム長さ (m)											
	12.4	16.6	20.9	21.4	25.1	25.6	29.4	30.6	33.6	34.9	37.9	39.9
3	15.0	-	-	-	-	-	-	-	-	-	-	-
3.5	14.8	-	-	-	-	-	-	-	-	-	-	-
4	14.6	14.0	-	-	-	-	-	-	-	-	-	-
4.5	14.3	13.8	-	-	-	-	-	-	-	-	-	-
5	14.0	13.6	12.8	12.7	-	-	-	-	-	-	-	-
6	13.5	13.2	12.5	12.4	12.1	11.9	-	-	-	-	-	-
7	12.8	12.8	12.2	12.1	11.8	11.7	11.1	10.8	-	-	-	-
8	12.2	12.3	11.9	11.8	11.5	11.4	10.9	10.6	10.5	10.2	-	-
9	11.5	11.8	11.6	11.5	11.3	11.2	10.7	10.5	10.4	10.1	9.8	-
10	10.9	11.3	11.1	10.9	11.0	10.9	10.5	10.3	10.2	9.9	9.7	9.2
12	9.9	10.2	10.3	9.7	10.4	10.0	10.1	9.8	9.8	9.5	9.4	9.0
14	9.0	9.5	9.5	8.4	9.7	9.1	9.5	9.2	9.4	9.2	9.0	8.7
16	8.2	8.7	8.7	7.7	9.0	8.1	9.0	8.4	8.9	8.6	8.7	8.4
18	7.6	8.0	7.8	6.9	8.3	7.4	8.5	7.7	8.5	8.0	8.3	7.9
20	7.0	7.5	6.9	6.1	7.6	6.8	7.9	7.1	8.1	7.4	8.0	7.5
22	6.5	7.0	6.3	5.5	6.9	6.1	7.4	6.6	7.6	6.9	7.6	7.0
24	6.2	6.6	5.8	5.1	6.3	5.5	6.8	6.0	7.2	6.4	7.3	6.6
26	-	6.2	5.4	4.7	5.9	5.2	6.3	5.5	6.7	5.9	6.9	6.1
28	-	5.8	4.9	4.3	5.5	4.8	5.9	5.0	6.3	5.5	6.5	5.7
30	-	-	4.6	4.0	5.1	4.4	5.5	4.7	5.8	5.0	6.1	5.3
32	-	-	4.3	3.7	4.8	4.1	5.1	4.4	5.5	4.7	5.4	4.9
34	-	-	4.0	3.5	4.5	3.9	4.8	4.0	5.0	4.4	4.8	4.4
36	-	-	-	-	4.3	3.7	4.5	3.7	4.5	4.1	4.3	4.2
38	-	-	-	-	4.0	3.4	4.2	3.5	4.0	3.8	3.8	3.8
40	-	-	-	-	-	-	3.8	3.3	3.6	3.6	3.4	3.3
42	-	-	-	-	-	-	3.4	3.1	3.2	3.2	3.0	3.0
44	-	-	-	-	-	-	-	2.9	2.9	2.7	2.6	-
46	-	-	-	-	-	-	-	2.6	2.6	2.4	2.3	-
48	-	-	-	-	-	-	-	-	-	2.1	2.0	-
50	-	-	-	-	-	-	-	-	-	1.8	1.7	-
θ	80~26	80~25	79~15	79~18	79~16	79~18	79~16	79~21	79~16	79~21	78~17	78~23
掛数	2	2	2	2	2	2	2	2	2	2	2	2
LK	1	7	13	14	20	21	28	29	36	37	45	46

作業半径 (m)	メインブーム長さ (m)											
	42.1	44.2	46.4	49.2	50.6	53.5	54.9	58.5	59.1	62.7	63.4	67.8
10	9.3	-	-	-	-	-	-	-	-	-	-	-
12	9.1	8.6	8.6	-	-	-	-	-	-	-	-	-
14	8.8	8.4	8.4	7.9	8.1	7.6	7.7	-	-	-	-	-
16	8.5	8.1	8.1	7.7	7.9	7.4	7.6	6.9	7.2	6.1	6.5	-
18	8.2	7.9	7.9	7.5	7.7	7.2	7.4	6.8	7.0	6.1	6.5	5.2
20	7.9	7.5	7.6	7.3	7.5	7.1	7.2	6.7	6.9	6.1	6.5	5.2
22	7.6	7.1	7.4	6.9	7.2	6.9	7.0	6.5	6.7	6.1	6.3	5.2
24	7.3	6.7	7.1	6.6	7.0	6.6	6.8	6.4	6.4	6.0	5.6	5.2
26	7.0	6.3	6.9	6.2	6.8	6.2	6.3	6.0	5.5	5.2	4.7	4.3
28	6.6	6.0	6.3	5.9	5.9	5.9	5.4	5.2	4.6	4.4	3.8	3.5
30	5.8	5.6	5.5	5.4	5.1	5.1	4.7	4.4	3.9	3.7	3.1	2.8
32	5.1	5.1	4.8	4.8	4.4	4.4	4.0	3.8	3.2	3.0	2.5	2.2
34	4.5	4.5	4.2	4.2	3.8	3.8	3.4	3.2	2.6	2.4	1.9	1.6
36	4.0	3.9	3.7	3.6	3.3	3.3	2.8	2.6	2.1	1.9	1.4	1.1
38	3.5	3.5	3.2	3.2	2.8	2.8	2.4	2.1	1.6	1.4	-	-
40	3.1	3.1	2.8	2.8	2.3	2.3	1.9	1.7	1.2	1.0	-	-
42	2.7	2.7	2.4	2.3	1.9	1.9	1.5	1.3	-	-	-	-
44	2.3	2.3	2.0	1.9	1.5	1.5	1.1	-	-	-	-	-
46	2.0	1.9	1.6	1.5	1.1	1.1	-	-	-	-	-	-
48	1.6	1.6	1.3	1.2	-	-	-	-	-	-	-	-
50	1.4	1.3	-	-	-	-	-	-	-	-	-	-
θ	78~287	77~31	77~38	76~41	76~45	77~474	77~50	76~54	76~56	77~58	77~62	76~63
掛数	2	2	2	2	2	2	2	2	2	2	2	2
LK	54	55	62	63	68	69	73	74	76	77	78	79

各ブーム段の伸長状態(%)

	T1	T2	T3	T4	T5	T6
T1	0	0	0	0	0	0
T2	0	0	0	0	45	45
T3	45	45	90	100	90	100
T4	90	100	90	100	90	100
T5	90	100	90	100	90	100
T6	90	100	90	100	90	100

LK:ブーム伸縮コード

LK:ブーム伸縮コード

単位:t

単位:t

ジブ長さ：17.0m
ジブオフセット角度：20°

アウトリガ張出幅：5.95m
カウンタウイト：34.0t

作業半径 (m)	メインブーム長さ (m)											
	12.4	16.6	20.9	21.4	25.1	25.6	29.4	30.6	33.6	34.9	37.9	39.9
9	9.6	-	-	-	-	-	-	-	-	-	-	-
10	9.2	9.3	-	-	-	-	-	-	-	-	-	-
12	8.4	8.6	8.5	8.5	8.5	8.5	-	-	-	-	-	-
14	7.8	8.0	8.0	7.6	8.0	7.8	7.9	7.8	7.9	-	-	-
16	7.3	7.5	7.5	6.9	7.6	7.1	7.6	7.2	7.5	7.3	7.4	7.2
18	6.8	7.0	7.0	6.2	7.1	6.5	7.2	6.7	7.2	6.8	7.1	6.8
20	6.4	6.7	6.5	5.7	6.7	6.0	6.8	6.2	6.9	6.3	6.8	6.4
22	6.1	6.3	6.0	5.2	6.3	5.5	6.4	5.8	6.6	6.0	6.6	6.0
24	5.9	6.0	5.5	4.8	5.9	5.2	6.1	5.4	6.2	5.6	6.3	5.7
26	-	5.8	5.1	4.4	5.4	4.8	5.7	5.1	5.9	5.2	6.0	5.4
28	-	5.5	4.8	4.1	5.1	4.5	5.4	4.8	5.6	5.0	5.8	5.1
30	-	-	4.5	3.9	4.8	4.2	5.1	4.5	5.4	4.7	5.5	4.8
32	-	-	4.2	3.6	4.6	4.0	4.8	4.2	5.1	4.5	5.3	4.6
34	-	-	4.0	3.5	4.3	3.7	4.6	4.0	4.8	4.2	5.0	4.4
36	-	-	-	-	4.2	3.6	4.4	3.7	4.6	4.0	4.7	4.2
38	-	-	-	-	4.0	3.4	4.1	3.5	4.3	3.8	4.2	3.9
40	-	-	-	-	-	-	3.9	3.3	3.8	3.6	3.7	3.7
42	-	-	-	-	-	-	3.6	3.1	3.4	3.3	3.3	3.3
44	-	-	-	-	-	-	-	3.0	3.1	2.9	2.9	2.9
46	-	-	-	-	-	-	-	2.7	2.7	2.6	2.6	2.6
48	-	-	-	-	-	-	-	-	-	2.3	2.2	2.2
50	-	-	-	-	-	-	-	-	-	1.9	1.9	1.9
θ	79~37	79~34	77~23	77~25	78~22	79~24	77~22	77~27	78~21	76~26	77~21	77~28
掛数	2	2	2	2	2	2	2	2	2	2	2	2
LK	1	7	13	14	20	21	28	29	36	37	45	46

LK:ブーム伸縮コード

単位:t

作業半径 (m)	メインブーム長さ (m)											
	42.1	44.2	46.4	49.2	50.6	53.5	54.9	58.5	59.1	62.7	63.4	67.8
18	7.0	6.8	6.9	-	-	-	-	-	-	-	-	-
20	6.8	6.5	6.6	6.4	6.6	-	-	-	-	-	-	-
22	6.5	6.1	6.4	6.1	6.4	6.1	6.2	5.9	6.1	-	-	-
24	6.3	5.8	6.2	5.8	6.2	5.8	6.1	5.8	5.9	5.6	5.7	-
26	6.1	5.5	6.0	5.5	6.0	5.6	5.9	5.6	5.8	5.5	5.6	5.1
28	5.9	5.2	5.9	5.3	5.8	5.3	5.7	5.3	5.6	5.3	5.1	4.8
30	5.6	5.0	5.7	5.1	5.7	5.1	5.6	5.1	4.9	4.8	4.3	4.0
32	5.4	4.7	5.4	4.8	5.1	4.9	4.9	4.7	4.2	4.0	3.6	3.3
34	5.0	4.5	4.8	4.6	4.5	4.5	4.2	4.0	3.5	3.4	2.9	2.6
36	4.4	4.3	4.2	4.2	3.9	3.9	3.6	3.4	2.9	2.8	2.3	2.1
38	3.9	3.9	3.7	3.7	3.4	3.4	3.1	2.9	2.4	2.3	1.8	1.6
40	3.5	3.4	3.2	3.2	2.9	2.9	2.6	2.4	1.9	1.8	1.3	1.1
42	3.0	3.0	2.8	2.8	2.5	2.5	2.1	2.0	1.5	1.3	-	-
44	2.7	2.7	2.4	2.4	2.0	2.0	1.7	1.6	1.1	-	-	-
46	2.3	2.3	2.0	2.0	1.6	1.6	1.3	1.2	-	-	-	-
48	1.9	1.9	1.7	1.6	1.3	1.2	-	-	-	-	-	-
50	1.6	1.6	1.3	1.3	-	-	-	-	-	-	-	-
θ	76~32	76~36	77~39	76~42	76~46	75~49	75~52	76~54	76~57	75~60	75~62	75~64
掛数	2	2	2	2	2	2	2	2	2	2	2	2
LK	54	55	62	63	68	69	73	74	76	77	78	79

LK:ブーム伸縮コード

単位:t

補助ジブ定格総荷重表

DZ-0678-202

ジブ長さ：17.0m
ジブオフセット角度：40°

アウトリガ張出幅：5.95m
カウンタウイト：34.0t

作業半径 (m)	メインブーム長さ (m)											
	12.4	16.6	20.9	21.4	25.1	25.6	29.4	30.6	33.6	34.9	37.9	39.9
14	6.9	6.9	-	-	-	-	-	-	-	-	-	-
16	6.5	6.6	6.6	6.3	6.6	-	-	-	-	-	-	-
18	6.2	6.3	6.3	5.8	6.4	6.0	6.3	6.0	-	-	-	-
20	6.0	6.1	6.0	5.4	6.1	5.5	6.1	5.6	6.1	5.7	6.1	-
22	5.9	5.9	5.6	5.0	5.8	5.2	5.9	5.3	5.9	5.4	5.9	5.4
24	-	5.8	5.3	4.6	5.5	4.8	5.6	5.0	5.7	5.1	5.8	5.1
26	-	5.6	5.0	4.3	5.2	4.6	5.3	4.7	5.5	4.9	5.5	4.9
28	-	-	4.7	4.1	4.9	4.3	5.1	4.5	5.2	4.6	5.3	4.7
30	-	-	4.4	3.9	4.7	4.1	4.9	4.3	5.0	4.4	5.1	4.5
32	-	-	-	-	4.5	3.9	4.7	4.1	4.9	4.3	4.9	4.3
34	-	-	-	-	4.3	3.7	4.5	3.9	4.7	4.1	4.8	4.2
36	-	-	-	-	-	-	4.4	3.7	4.5	3.9	4.6	4.1
38	-	-	-	-	-	-	-	3.5	4.4	3.7	4.4	3.9
40	-	-	-	-	-	-	-	-	4.0	3.6	3.9	3.7
42	-	-	-	-	-	-	-	-	-	3.4	3.5	3.5
44	-	-	-	-	-	-	-	-	-	-	3.0	3.1
46	-	-	-	-	-	-	-	-	-	-	-	2.7
θ	78~54	80~48	78~44	78~46	79~41	76~42	78~44	78~41	76~42	76~39	77~40	76~39
掛数	-	2	2	2	2	2	2	2	2	2	2	2
LK	1	7	13	14	20	21	28	29	36	37	45	46

各ブーム段の伸長状態(%)

	T1	T2	T3	T4	T5	T6
T1	0	0	0	0	0	0
T2	0	0	0	0	0	0
T3	0	0	0	0	0	0
T4	0	0	0	0	0	45
T5	0	0	0	45	45	90
T6	0	45	90	100	90	100

LK:ブーム伸縮コード

単位:t

作業半径 (m)	メインブーム長さ (m)											
	42.1	44.2	46.4	49.2	50.6	53.5	54.9	58.5	59.1	62.7	63.4	67.8
22	5.9	5.4	5.8	-	-	-	-	-	-	-	-	-
24	5.7	5.2	5.7	5.2	5.6	-	-	-	-	-	-	-
26	5.6	5.0	5.5	5.0	5.5	5.0	5.4	5.0	5.3	-	-	-
28	5.4	4.8	5.4	4.8	5.4	4.8	5.3	4.8	5.2	4.8	5.1	-
30	5.2	4.6	5.3	4.6	5.3	4.6	5.2	4.6	5.1	4.6	5.0	4.8
32	5.0	4.4	5.1	4.5	5.1	4.5	5.1	4.5	5.1	4.5	4.5	4.2
34	4.9	4.3	4.9	4.3	5.0	4.4	4.8	4.4	4.3	4.2	3.8	3.5
36	4.7	4.1	4.6	4.2	4.4	4.2	4.1	4.1	3.7	3.5	3.1	2.9
38	4.2	4.0	4.1	4.0	3.8	3.8	3.6	3.5	3.1	2.9	2.5	2.3
40	3.7	3.7	3.6	3.5	3.3	3.3	3.1	3.0	2.5	2.4	2.0	1.8
42	3.3	3.3	3.1	3.1	2.8	2.8	2.6	2.5	2.0	1.9	1.5	1.3
44	2.9	2.9	2.7	2.7	2.4	2.4	2.1	2.0	1.6	1.5	1.0	-
46	2.5	2.5	2.3	2.3	2.0	2.0	1.7	1.6	1.1	1.0	-	-
48	2.1	2.1	1.9	1.9	1.6	1.6	1.3	1.2	-	-	-	-
50	-	-	1.5	1.5	1.2	1.2	-	-	-	-	-	-
θ	76~38	77~42	77~41	76~45	76~46	75~49	75~53	76~55	76~58	75~60	75~62	75~65
掛数	2	2	2	2	2	2	2	2	2	2	2	2
LK	54	55	62	63	68	69	73	74	76	77	78	79

各ブーム段の伸長状態(%)

	T1	T2	T3	T4	T5	T6
T1	0	0	0	0	0	0
T2	0	0	0	0	45	45
T3	45	45	90	100	90	100
T4	90	100	90	100	90	100
T5	90	100	90	100	90	100
T6	90	100	90	100	90	100

単位:t

LK:ブーム伸縮コード

補助ジブ定格総荷重表

DZ-0678-203

ジブ長さ：17.0m
ジブオフセット角度：0°

アウトリガ張出幅：5.95m
カウンタウイト：30.9t

作業半径 (m)	メインブーム長さ (m)											
	12.4	16.6	20.9	21.4	25.1	25.6	29.4	30.6	33.6	34.9	37.9	39.9
3	15.0	-	-	-	-	-	-	-	-	-	-	-
3.5	14.8	-	-	-	-	-	-	-	-	-	-	-
4	14.6	14.0	-	-	-	-	-	-	-	-	-	-
4.5	14.3	13.8	-	-	-	-	-	-	-	-	-	-
5	14.0	13.6	12.8	12.7	-	-	-	-	-	-	-	-
6	13.5	13.2	12.5	12.4	12.1	11.9	-	-	-	-	-	-
7	12.8	12.8	12.2	12.1	11.8	11.7	11.1	10.8	-	-	-	-
8	12.2	12.3	11.9	11.8	11.5	11.4	10.9	10.6	10.5	10.2	-	-
9	11.5	11.8	11.6	11.5	11.3	11.2	10.7	10.5	10.4	10.1	9.8	-
10	10.9	11.3	11.1	10.9	11.0	10.9	10.5	10.3	10.2	9.9	9.7	9.2
12	9.9	10.2	10.3	9.7	10.4	10.0	10.1	9.8	9.8	9.5	9.4	9.0
14	9.0	9.5	9.5	8.4	9.7	9.1	9.5	9.2	9.4	9.2	9.0	8.7
16	8.2	8.7	8.7	7.7	9.0	8.1	9.0	8.4	8.9	8.6	8.7	8.4
18	7.6	8.0	7.8	6.9	8.3	7.4	8.5	7.7	8.5	8.0	8.3	7.9
20	7.0	7.5	6.9	6.1	7.6	6.8	7.9	7.1	8.1	7.4	8.0	7.5
22	6.5	7.0	6.3	5.5	6.9	6.1	7.4	6.6	7.6	6.9	7.6	7.0
24	6.2	6.6	5.8	5.1	6.3	5.5	6.8	6.0	7.2	6.4	7.3	6.6
26	-	6.2	5.4	4.7	5.9	5.2	6.3	5.5	6.7	5.9	6.9	6.1
28	-	5.8	4.9	4.3	5.5	4.8	5.9	5.0	6.3	5.5	6.3	5.7
30	-	-	4.6	4.0	5.1	4.4	5.5	4.7	5.7	5.0	5.5	5.3
32	-	-	4.3	3.7	4.8	4.1	5.1	4.4	5.1	4.7	4.9	4.8
34	-	-	4.0	3.5	4.5	3.9	4.7	4.0	4.5	4.4	4.3	4.3
36	-	-	-	-	4.3	3.7	4.2	3.7	4.0	4.0	3.8	3.8
38	-	-	-	-	3.9	3.4	3.8	3.5	3.5	3.5	3.3	3.3
40	-	-	-	-	-	-	3.4	3.3	3.2	3.1	3.0	2.9
42	-	-	-	-	-	-	3.1	3.0	2.8	2.8	2.6	2.6
44	-	-	-	-	-	-	-	2.5	2.5	2.3	2.2	2.2
46	-	-	-	-	-	-	-	2.2	2.2	1.9	1.9	1.9
48	-	-	-	-	-	-	-	-	-	1.6	1.6	1.6
50	-	-	-	-	-	-	-	-	-	1.4	1.3	1.3
θ	80~26	80~25	79~15	79~18	79~16	79~18	79~16	79~21	79~16	79~21	78~17	78~23
掛数	2	2	2	2	2	2	2	2	2	2	2	2
LK	1	7	13	14	20	21	28	29	36	37	45	46
各ブーム段の伸長状態(%)												
T1	0	0	0	0	0	0	0	0	0	0	0	0
T2	0	0	0	0	0	0	0	0	0	0	0	0
T3	0	0	0	0	0	0	0	0	0	0	0	0
T4	0	0	0	0	0	0	0	0	45	45	90	100
T5	0	0	0	0	45	45	90	100	90	100	90	100
T6	0	45	90	100	90	100	90	100	90	100	90	100

単位:t

LK:ブーム伸縮コード

作業半径 (m)	メインブーム長さ (m)											
	42.1	44.2	46.4	49.2	50.6	53.5	54.9	58.5	59.1	62.7	63.4	67.8
10	9.3	-	-	-	-	-	-	-	-	-	-	-
12	9.1	8.6	8.6	-	-	-	-	-	-	-	-	-
14	8.8	8.4	8.4	7.9	8.1	7.6	7.7	-	-	-	-	-
16	8.5	8.1	8.1	7.7	7.9	7.4	7.6	6.9	7.2	6.1	6.5	-
18	8.2	7.9	7.9	7.5	7.7	7.2	7.4	6.8	7.0	6.1	6.5	5.2
20	7.9	7.5	7.6	7.3	7.5	7.1	7.2	6.7	6.9	6.1	6.5	5.2
22	7.6	7.1	7.4	6.9	7.2	6.9	7.0	6.5	6.6	6.1	5.8	5.2
24	7.3	6.7	7.1	6.6	7.0	6.6	6.4	6.2	5.6	5.3	4.8	4.4
26	6.8	6.3	6.6	6.2	6.2	6.0	5.5	5.2	4.7	4.4	3.9	3.5
28	6.0	5.9	5.7	5.6	5.3	5.2	4.7	4.4	3.9	3.6	3.1	2.8
30	5.2	5.2	4.9	4.9	4.5	4.4	4.0	3.7	3.2	3.0	2.4	2.1
32	4.5	4.5	4.3	4.2	3.9	3.8	3.3	3.1	2.5	2.3	1.8	1.5
34	4.0	4.0	3.7	3.7	3.3	3.2	2.7	2.5	2.0	1.8	1.3	1.0
36	3.5	3.5	3.2	3.2	2.8	2.7	2.2	2.0	1.5	1.3	-	-
38	3.0	3.0	2.8	2.7	2.3	2.2	1.8	1.6	1.0	-	-	-
40	2.7	2.6	2.3	2.3	1.8	1.8	1.4	1.2	-	-	-	-
42	2.3	2.2	1.9	1.8	1.4	1.4	-	-	-	-	-	-
44	1.9	1.8	1.5	1.5	1.1	1.0	-	-	-	-	-	-
46	1.5	1.5	1.2	1.1	-	-	-	-	-	-	-	-
48	1.2	1.2	-	-	-	-	-	-	-	-	-	-
θ	78~32	77~35	77~40	76~43	76~47	77~49	77~54	76~56	76~58	77~61	77~63	76~65
掛数	2	2	2	2	2	2	2	2	2	2	2	2
LK	54	55	62	63	68	69	73	74	76	77	78	79
各ブーム段の伸長状態(%)												
T1	0	0	0	0	0	0	0	0	45	45	90	100
T2	0	0	0	0	45	45	90	100	90	100	90	100
T3	45	45	90	100	90	100	90	100	90	100	90	100
T4	90	100	90	100	90	100	90	100	90	100	90	100
T5	90	100	90	100	90	100	90	100	90	100	90	100
T6	90	100	90	100	90	100	90	100	90	100	90	100

単位:t

LK:ブーム伸縮コード

ジブ長さ：17.0m
ジブオフセット角度：20°

アウトリガ張出幅：5.95m
カウンタウイト：30.9t

作業半径 (m)	メインブーム長さ (m)											
	12.4	16.6	20.9	21.4	25.1	25.6	29.4	30.6	33.6	34.9	37.9	39.9
9	9.6	-	-	-	-	-	-	-	-	-	-	-
10	9.2	9.3	-	-	-	-	-	-	-	-	-	-
12	8.4	8.6	8.5	8.5	8.5	8.5	-	-	-	-	-	-
14	7.8	8.0	8.0	7.6	8.0	7.8	7.9	7.8	7.9	-	-	-
16	7.3	7.5	7.5	6.9	7.6	7.1	7.6	7.2	7.5	7.3	7.4	7.2
18	6.8	7.0	7.0	6.2	7.1	6.5	7.2	6.7	7.2	6.8	7.1	6.8
20	6.4	6.7	6.5	5.7	6.7	6.0	6.8	6.2	6.9	6.3	6.8	6.4
22	6.1	6.3	6.0	5.2	6.3	5.5	6.4	5.8	6.6	6.0	6.6	6.0
24	5.9	6.0	5.5	4.8	5.9	5.2	6.1	5.4	6.2	5.6	6.3	5.7
26	-	5.8	5.1	4.4	5.4	4.8	5.7	5.1	5.9	5.2	6.0	5.4
28	-	5.5	4.8	4.1	5.1	4.5	5.4	4.8	5.6	5.0	5.8	5.1
30	-	-	4.5	3.9	4.8	4.2	5.1	4.5	5.4	4.7	5.5	4.8
32	-	-	4.2	3.6	4.6	4.0	4.8	4.2	5.1	4.5	5.3	4.6
34	-	-	4.0	3.5	4.3	3.7	4.6	4.0	4.8	4.2	4.8	4.4
36	-	-	-	-	4.2	3.6	4.4	3.7	4.3	4.0	4.2	4.2
38	-	-	-	-	4.0	3.4	4.0	3.5	3.9	3.8	3.7	3.7
40	-	-	-	-	-	-	3.6	3.3	3.4	3.4	3.3	3.3
42	-	-	-	-	-	-	3.2	3.1	3.0	3.0	2.9	2.9
44	-	-	-	-	-	-	-	-	2.7	2.7	2.5	2.5
46	-	-	-	-	-	-	-	-	2.3	2.3	2.2	2.2
48	-	-	-	-	-	-	-	-	-	-	1.8	1.8
50	-	-	-	-	-	-	-	-	-	-	1.5	1.5
θ	79~37	79~34	77~23	77~25	78~22	79~24	77~22	77~27	78~21	76~26	77~21	77~28
掛数	2	2	2	2	2	2	2	2	2	2	2	2
LK	1	7	13	14	20	21	28	29	36	37	45	46

LK:ブーム伸縮コード

単位:t

作業半径 (m)	メインブーム長さ (m)											
	42.1	44.2	46.4	49.2	50.6	53.5	54.9	58.5	59.1	62.7	63.4	67.8
18	7.0	6.8	6.9	-	-	-	-	-	-	-	-	-
20	6.8	6.5	6.6	6.4	6.6	-	-	-	-	-	-	-
22	6.5	6.1	6.4	6.1	6.4	6.1	6.2	5.9	6.1	-	-	-
24	6.3	5.8	6.2	5.8	6.2	5.8	6.1	5.8	5.9	5.6	5.7	-
26	6.1	5.5	6.0	5.5	6.0	5.6	5.9	5.6	5.8	5.5	5.2	4.9
28	5.9	5.2	5.9	5.3	5.8	5.3	5.7	5.3	5.0	4.8	4.4	4.1
30	5.6	5.0	5.6	5.1	5.3	5.1	5.0	4.7	4.2	4.1	3.6	3.3
32	5.1	4.7	4.9	4.8	4.6	4.6	4.2	4.0	3.5	3.4	2.9	2.6
34	4.5	4.5	4.3	4.2	4.0	4.0	3.6	3.4	2.9	2.7	2.3	2.0
36	4.0	3.9	3.7	3.7	3.4	3.4	3.0	2.8	2.3	2.2	1.7	1.5
38	3.5	3.5	3.2	3.2	2.9	2.9	2.5	2.3	1.8	1.7	1.2	-
40	3.0	3.0	2.8	2.8	2.5	2.5	2.0	1.9	1.4	1.2	-	-
42	2.6	2.6	2.4	2.4	2.0	2.0	1.6	1.4	-	-	-	-
44	2.3	2.3	2.0	1.9	1.6	1.6	1.2	1.0	-	-	-	-
46	1.9	1.9	1.6	1.6	1.2	1.2	-	-	-	-	-	-
48	1.5	1.5	1.3	1.2	-	-	-	-	-	-	-	-
50	1.2	1.2	-	-	-	-	-	-	-	-	-	-
θ	76~32	76~36	77~42	76~45	76~49	75~51	75~54	76~56	76~61	75~62	75~64	75~67
掛数	2	2	2	2	2	2	2	2	2	2	2	2
LK	54	55	62	63	68	69	73	74	76	77	78	79

LK:ブーム伸縮コード

単位:t

ジブ長さ：17.0m
ジブオフセット角度：40°

アウトリガ張出幅：5.95m
カウンタウイト：30.9t

作業半径 (m)	メインブーム長さ (m)											
	12.4	16.6	20.9	21.4	25.1	25.6	29.4	30.6	33.6	34.9	37.9	39.9
14	6.9	6.9	-	-	-	-	-	-	-	-	-	-
16	6.5	6.6	6.6	6.3	6.6	-	-	-	-	-	-	-
18	6.2	6.3	6.3	5.8	6.4	6.0	6.3	6.0	-	-	-	-
20	6.0	6.1	6.0	5.4	6.1	5.5	6.1	5.6	6.1	5.7	6.1	-
22	5.9	5.9	5.6	5.0	5.8	5.2	5.9	5.3	5.9	5.4	5.9	5.4
24	-	5.8	5.3	4.6	5.5	4.8	5.6	5.0	5.7	5.1	5.8	5.1
26	-	5.6	5.0	4.3	5.2	4.6	5.3	4.7	5.5	4.9	5.5	4.9
28	-	-	4.7	4.1	4.9	4.3	5.1	4.5	5.2	4.6	5.3	4.7
30	-	-	4.4	3.9	4.7	4.1	4.9	4.3	5.0	4.4	5.1	4.5
32	-	-	-	-	4.5	3.9	4.7	4.1	4.9	4.3	4.9	4.3
34	-	-	-	-	4.3	3.7	4.5	3.9	4.7	4.1	4.8	4.2
36	-	-	-	-	-	-	4.4	3.7	4.5	3.9	4.5	4.1
38	-	-	-	-	-	-	-	3.5	4.1	3.7	4.0	3.9
40	-	-	-	-	-	-	-	-	3.6	3.6	3.5	3.5
42	-	-	-	-	-	-	-	-	-	3.2	3.1	3.1
44	-	-	-	-	-	-	-	-	-	-	2.7	2.7
46	-	-	-	-	-	-	-	-	-	-	-	2.3
θ	78~54	80~48	78~44	78~46	79~41	76~42	78~44	78~41	76~42	76~39	77~40	76~39
掛数	-	2	2	2	2	2	2	2	2	2	2	2
LK	1	7	13	14	20	21	28	29	36	37	45	46

各ブーム段の伸長状態(%)

	T1	T2	T3	T4	T5	T6
T1	0	0	0	0	0	0
T2	0	0	0	0	0	0
T3	0	0	0	0	0	0
T4	0	0	0	0	0	45
T5	0	0	0	45	45	90
T6	0	45	90	100	90	100

LK:ブーム伸縮コード

単位:t

作業半径 (m)	メインブーム長さ (m)											
	42.1	44.2	46.4	49.2	50.6	53.5	54.9	58.5	59.1	62.7	63.4	67.8
22	5.9	5.4	5.8	-	-	-	-	-	-	-	-	-
24	5.7	5.2	5.7	5.2	5.6	-	-	-	-	-	-	-
26	5.6	5.0	5.5	5.0	5.5	5.0	5.4	5.0	5.3	-	-	-
28	5.4	4.8	5.4	4.8	5.4	4.8	5.3	4.8	5.2	4.8	5.1	-
30	5.2	4.6	5.3	4.6	5.3	4.6	5.2	4.6	5.1	4.6	4.6	4.3
32	5.0	4.4	5.1	4.5	5.1	4.5	4.9	4.5	4.4	4.2	3.8	3.6
34	4.9	4.3	4.7	4.3	4.5	4.4	4.3	4.1	3.7	3.5	3.1	2.9
36	4.3	4.1	4.1	4.1	3.9	3.9	3.7	3.5	3.1	2.9	2.5	2.3
38	3.8	3.8	3.6	3.6	3.4	3.4	3.1	2.9	2.5	2.4	1.9	1.7
40	3.3	3.3	3.1	3.1	2.9	2.9	2.6	2.4	2.0	1.9	1.4	1.2
42	2.9	2.9	2.7	2.7	2.4	2.4	2.1	1.9	1.5	1.4	-	-
44	2.5	2.5	2.3	2.3	2.0	2.0	1.7	1.5	1.1	-	-	-
46	2.1	2.1	1.9	1.9	1.5	1.5	1.2	1.1	-	-	-	-
48	1.7	1.7	1.5	1.5	1.1	1.1	-	-	-	-	-	-
50	-	-	1.1	1.1	-	-	-	-	-	-	-	-
θ	76~38	77~42	77~41	76~45	76~49	75~52	75~55	76~57	76~60	75~63	75~65	75~67
掛数	2	2	2	2	2	2	2	2	2	2	2	2
LK	54	55	62	63	68	69	73	74	76	77	78	79

各ブーム段の伸長状態(%)

	T1	T2	T3	T4	T5	T6
T1	0	0	0	0	0	0
T2	0	0	0	45	45	90
T3	45	45	90	100	90	100
T4	90	100	90	100	90	100
T5	90	100	90	100	90	100
T6	90	100	90	100	90	100

単位:t

LK:ブーム伸縮コード

補助ジブ定格総荷重表

DZ-0678-206

ジブ長さ：17.0m
ジブオフセット角度：0°

アウトリガ張出幅：5.95m
カウンタウイト：25.2t

作業半径 (m)	メインブーム長さ (m)												
	12.4	16.6	20.9	21.4	25.1	25.6	29.4	30.6	33.6	34.9	37.9	39.9	
3	15.0	-	-	-	-	-	-	-	-	-	-	-	
3.5	14.8	-	-	-	-	-	-	-	-	-	-	-	
4	14.6	14.0	-	-	-	-	-	-	-	-	-	-	
4.5	14.3	13.8	-	-	-	-	-	-	-	-	-	-	
5	14.0	13.6	12.8	12.7	-	-	-	-	-	-	-	-	
6	13.5	13.2	12.5	12.4	12.1	11.9	-	-	-	-	-	-	
7	12.8	12.8	12.2	12.1	11.8	11.7	11.1	10.8	-	-	-	-	
8	12.2	12.3	11.9	11.8	11.5	11.4	10.9	10.6	10.5	10.2	-	-	
9	11.5	11.8	11.6	11.5	11.3	11.2	10.7	10.5	10.4	10.1	9.8	-	
10	10.9	11.3	11.1	10.9	11.0	10.9	10.5	10.3	10.2	9.9	9.7	9.2	
12	9.9	10.2	10.3	9.7	10.4	10.0	10.1	9.8	9.8	9.5	9.4	9.0	
14	9.0	9.5	9.5	8.4	9.7	9.1	9.5	9.2	9.4	9.2	9.0	8.7	
16	8.2	8.7	8.7	7.7	9.0	8.1	9.0	8.4	8.9	8.6	8.7	8.4	
18	7.6	8.0	7.8	6.9	8.3	7.4	8.5	7.7	8.5	8.0	8.3	7.9	
20	7.0	7.5	6.9	6.1	7.6	6.8	7.9	7.1	8.1	7.4	8.0	7.5	
22	6.5	7.0	6.3	5.5	6.9	6.1	7.4	6.6	7.6	6.9	7.6	7.0	
24	6.2	6.6	5.8	5.1	6.3	5.5	6.8	6.0	7.2	6.4	7.0	6.6	
26	-	6.2	5.4	4.7	5.9	5.2	6.3	5.5	6.3	5.9	6.1	6.0	
28	-	5.8	4.9	4.3	5.5	4.8	5.7	5.0	5.5	5.5	5.3	5.2	
30	-	-	4.6	4.0	5.1	4.4	5.0	4.7	4.8	4.8	4.6	4.5	
32	-	-	4.3	3.7	4.5	4.1	4.4	4.4	4.2	4.2	4.0	3.9	
34	-	-	4.0	3.5	4.0	3.9	3.9	3.9	3.7	3.7	3.5	3.4	
36	-	-	-	-	3.5	3.6	3.4	3.4	3.2	3.2	3.0	3.0	
38	-	-	-	-	3.2	3.2	3.0	3.0	2.8	2.8	2.6	2.6	
40	-	-	-	-	-	-	2.7	2.7	2.5	2.5	2.2	2.2	
42	-	-	-	-	-	-	2.4	2.4	2.1	2.1	1.9	1.8	
44	-	-	-	-	-	-	-	-	1.8	1.8	1.5	1.5	
46	-	-	-	-	-	-	-	-	1.5	1.5	1.2	1.2	
θ	80~26	80~25	79~15	79~18	79~16	79~18	79~16	79~21	79~16	79~21	78~28	78~32	
掛数	2	2	2	2	2	2	2	2	2	2	2	2	
LK	1	7	13	14	20	21	28	29	36	37	45	46	

作業半径 (m)	メインブーム長さ (m)												
	42.1	44.2	46.4	49.2	50.6	53.5	54.9	58.5	59.1	62.7	63.4	67.8	
10	9.3	-	-	-	-	-	-	-	-	-	-	-	
12	9.1	8.6	8.6	-	-	-	-	-	-	-	-	-	
14	8.8	8.4	8.4	7.9	8.1	7.6	7.7	-	-	-	-	-	
16	8.5	8.1	8.1	7.7	7.9	7.4	7.6	6.9	7.2	6.1	6.5	-	
18	8.2	7.9	7.9	7.5	7.7	7.2	7.4	6.8	7.0	6.1	6.5	5.2	
20	7.9	7.5	7.6	7.3	7.5	7.1	7.2	6.7	6.2	5.9	5.4	5.0	
22	7.6	7.1	7.4	6.9	6.7	6.5	6.0	5.7	5.1	4.9	4.3	3.9	
24	6.7	6.7	6.4	6.3	5.7	5.5	5.0	4.7	4.2	3.9	3.4	3.0	
26	5.7	5.7	5.5	5.4	4.8	4.7	4.2	3.9	3.3	3.1	2.6	2.3	
28	4.9	4.9	4.7	4.6	4.1	3.9	3.4	3.2	2.6	2.4	1.9	1.6	
30	4.3	4.2	4.0	3.9	3.4	3.3	2.8	2.5	2.0	1.8	1.3	-	
32	3.7	3.7	3.4	3.3	2.8	2.7	2.2	2.0	1.4	1.3	-	-	
34	3.2	3.1	2.9	2.8	2.3	2.2	1.7	1.5	-	-	-	-	
36	2.7	2.7	2.4	2.3	1.8	1.7	1.2	1.0	-	-	-	-	
38	2.3	2.2	1.9	1.8	1.4	1.3	-	-	-	-	-	-	
40	1.8	1.8	1.5	1.4	1.0	-	-	-	-	-	-	-	
42	1.5	1.4	1.1	1.0	-	-	-	-	-	-	-	-	
44	1.1	1.1	-	-	-	-	-	-	-	-	-	-	
θ	78~39	77~41	77~46	76~48	76~51	77~55	77~58	76~60	76~63	77~65	77~67	76~69	
掛数	2	2	2	2	2	2	2	2	2	2	2	2	
LK	54	55	62	63	68	69	73	74	76	77	78	79	

各ブーム段の伸長状態(%)

	T1	T2	T3	T4	T5	T6	T1	T2	T3	T4	T5	T6
T1	0	0	0	0	0	0	0	0	45	45	90	100
T2	0	0	0	0	45	45	90	100	90	100	90	100
T3	45	45	90	100	90	100	90	100	90	100	90	100
T4	90	100	90	100	90	100	90	100	90	100	90	100
T5	90	100	90	100	90	100	90	100	90	100	90	100
T6	90	100	90	100	90	100	90	100	90	100	90	100

単位:t

LK:ブーム伸縮コード

各ブーム段の伸長状態(%)

	T1	T2	T3	T4	T5	T6	T1	T2	T3	T4	T5	T6
T1	0	0	0	0	0	0	0	0	0	0	0	0
T2	0	0	0	0	0	0	0	0	0	0	0	0
T3	0	0	0	0	0	0	0	0	0	0	0	0
T4	0	0	0	0	0	0	0	45	45	90	100	100
T5	0	0	0	0	45	45	90	100	90	100	90	100
T6	0	45	90	100	90	100	90	100	90	100	90	100

単位:t

LK:ブーム伸縮コード

ジブ長さ：17.0m
ジブオフセット角度：20°

アウトリガ張出幅：5.95m
カウンタウエイト：25.2t

作業半径 (m)	メインブーム長さ (m)											
	12.4	16.6	20.9	21.4	25.1	25.6	29.4	30.6	33.6	34.9	37.9	39.9
9	9.6	-	-	-	-	-	-	-	-	-	-	-
10	9.2	9.3	-	-	-	-	-	-	-	-	-	-
12	8.4	8.6	8.5	8.5	8.5	8.5	-	-	-	-	-	-
14	7.8	8.0	8.0	7.6	8.0	7.8	7.9	7.8	7.9	-	-	-
16	7.3	7.5	7.5	6.9	7.6	7.1	7.6	7.2	7.5	7.3	7.4	7.2
18	6.8	7.0	7.0	6.2	7.1	6.5	7.2	6.7	7.2	6.8	7.1	6.8
20	6.4	6.7	6.5	5.7	6.7	6.0	6.8	6.2	6.9	6.3	6.8	6.4
22	6.1	6.3	6.0	5.2	6.3	5.5	6.4	5.8	6.6	6.0	6.6	6.0
24	5.9	6.0	5.5	4.8	5.9	5.2	6.1	5.4	6.2	5.6	6.3	5.7
26	-	5.8	5.1	4.4	5.4	4.8	5.7	5.1	5.9	5.2	6.0	5.4
28	-	5.5	4.8	4.1	5.1	4.5	5.4	4.8	5.6	5.0	5.8	5.1
30	-	-	4.5	3.9	4.8	4.2	5.1	4.5	5.3	4.7	5.1	4.8
32	-	-	4.2	3.6	4.6	4.0	4.8	4.2	4.6	4.5	4.5	4.5
34	-	-	4.0	3.5	4.3	3.7	4.2	4.0	4.1	4.1	3.9	3.9
36	-	-	-	-	3.7	3.6	3.7	3.7	3.6	3.6	3.4	3.4
38	-	-	-	-	3.3	3.3	3.3	3.3	3.1	3.1	3.0	3.0
40	-	-	-	-	-	-	2.9	2.9	2.7	2.7	2.6	2.6
42	-	-	-	-	-	-	2.5	2.5	2.4	2.4	2.2	2.2
44	-	-	-	-	-	-	-	-	2.0	2.0	1.8	1.8
46	-	-	-	-	-	-	-	-	1.6	1.7	1.5	1.5
48	-	-	-	-	-	-	-	-	-	-	1.2	1.2
θ	79~37	79~34	77~23	77~25	78~22	79~24	77~22	77~27	78~21	76~26	77~28	77~33
掛数	2	2	2	2	2	2	2	2	2	2	2	2
LK	1	7	13	14	20	21	28	29	36	37	45	46

各ブーム段の伸長状態 (%)

	T1	T2	T3	T4	T5	T6
T1	0	0	0	0	0	0
T2	0	0	0	0	0	0
T3	0	0	0	0	0	0
T4	0	0	0	0	0	45
T5	0	0	0	45	45	90
T6	0	45	90	100	90	100

単位:t

LK: ブーム伸縮コード

作業半径 (m)	メインブーム長さ (m)											
	42.1	44.2	46.4	49.2	50.6	53.5	54.9	58.5	59.1	62.7	63.4	67.8
18	7.0	6.8	6.9	-	-	-	-	-	-	-	-	-
20	6.8	6.5	6.6	6.4	6.6	-	-	-	-	-	-	-
22	6.5	6.1	6.4	6.1	6.4	6.1	6.2	5.9	6.1	-	-	-
24	6.3	5.8	6.2	5.8	6.2	5.8	6.1	5.8	5.5	5.3	4.8	-
26	6.1	5.5	6.0	5.5	6.0	5.6	5.3	5.1	4.6	4.4	3.9	3.6
28	5.7	5.2	5.4	5.3	5.1	5.0	4.5	4.3	3.8	3.6	3.1	2.9
30	4.9	4.9	4.7	4.6	4.3	4.2	3.8	3.6	3.1	2.9	2.4	2.2
32	4.2	4.2	4.0	4.0	3.7	3.6	3.1	2.9	2.4	2.3	1.8	1.6
34	3.7	3.7	3.5	3.4	3.1	3.0	2.5	2.4	1.9	1.7	1.2	1.0
36	3.2	3.2	3.0	2.9	2.6	2.4	2.0	1.8	1.3	1.2	-	-
38	2.7	2.7	2.5	2.5	2.1	2.0	1.5	1.4	-	-	-	-
40	2.3	2.3	2.1	2.0	1.6	1.5	1.1	-	-	-	-	-
42	1.9	1.9	1.6	1.6	1.2	1.1	-	-	-	-	-	-
44	1.5	1.5	1.2	1.2	-	-	-	-	-	-	-	-
46	1.2	1.2	-	-	-	-	-	-	-	-	-	-
θ	76~40	76~43	77~48	76~50	76~54	75~56	75~59	76~62	76~64	75~65	75~67	75~69
掛数	2	2	2	2	2	2	2	2	2	2	2	2
LK	54	55	62	63	68	69	73	74	76	77	78	79

各ブーム段の伸長状態 (%)

	T1	T2	T3	T4	T5	T6
T1	0	0	0	0	0	0
T2	0	0	0	45	45	90
T3	45	45	90	100	90	100
T4	90	100	90	100	90	100
T5	90	100	90	100	90	100
T6	90	100	90	100	90	100

単位:t

LK: ブーム伸縮コード

ジブ長さ：17.0m
ジブオフセット角度：40°

アウトリガ張出幅：5.95m
カウンタウイト：25.2t

作業半径 (m)	メインブーム長さ (m)											
	12.4	16.6	20.9	21.4	25.1	25.6	29.4	30.6	33.6	34.9	37.9	39.9
14	6.9	6.9	-	-	-	-	-	-	-	-	-	-
16	6.5	6.6	6.6	6.3	6.6	-	-	-	-	-	-	-
18	6.2	6.3	6.3	5.8	6.4	6.0	6.3	6.0	-	-	-	-
20	6.0	6.1	6.0	5.4	6.1	5.5	6.1	5.6	6.1	5.7	6.1	-
22	5.9	5.9	5.6	5.0	5.8	5.2	5.9	5.3	5.9	5.4	5.9	5.4
24	-	5.8	5.3	4.6	5.5	4.8	5.6	5.0	5.7	5.1	5.8	5.1
26	-	5.6	5.0	4.3	5.2	4.6	5.3	4.7	5.5	4.9	5.5	4.9
28	-	-	4.7	4.1	4.9	4.3	5.1	4.5	5.2	4.6	5.3	4.7
30	-	-	4.4	3.9	4.7	4.1	4.9	4.3	5.0	4.4	5.1	4.5
32	-	-	-	-	4.5	3.9	4.7	4.1	4.9	4.3	4.9	4.3
34	-	-	-	-	4.3	3.7	4.5	3.9	4.4	4.1	4.3	4.2
36	-	-	-	-	-	-	3.9	3.7	3.8	3.8	3.7	3.7
38	-	-	-	-	-	-	-	3.4	3.3	3.4	3.2	3.3
40	-	-	-	-	-	-	-	-	2.9	2.9	2.8	2.8
42	-	-	-	-	-	-	-	-	-	2.5	2.4	2.4
44	-	-	-	-	-	-	-	-	-	-	2.0	2.0
46	-	-	-	-	-	-	-	-	-	-	-	1.6
θ	78~54	80~48	78~44	78~46	79~41	76~42	78~44	78~41	76~42	76~39	77~40	76~39
掛数	-	2	2	2	2	2	2	2	2	2	2	2
LK	1	7	13	14	20	21	28	29	36	37	45	46

各ブーム段の伸長状態(%)

T1	0	0	0	0	0	0	0	0	0	0	0	0
T2	0	0	0	0	0	0	0	0	0	0	0	0
T3	0	0	0	0	0	0	0	0	0	0	0	0
T4	0	0	0	0	0	0	0	0	45	45	90	100
T5	0	0	0	0	45	45	90	100	90	100	90	100
T6	0	45	90	100	90	100	90	100	90	100	90	100

単位:t

LK:ブーム伸縮コード

作業半径 (m)	メインブーム長さ (m)										
	42.1	44.2	46.4	49.2	50.6	53.5	54.9	58.5	59.1	62.7	63.4
22	5.9	5.4	5.8	-	-	-	-	-	-	-	-
24	5.7	5.2	5.7	5.2	5.6	-	-	-	-	-	-
26	5.6	5.0	5.5	5.0	5.5	5.0	5.4	5.0	5.3	-	-
28	5.4	4.8	5.4	4.8	5.4	4.8	5.3	4.8	4.8	4.6	4.2
30	5.2	4.6	5.3	4.6	5.0	4.6	4.7	4.5	4.0	3.9	3.4
32	4.7	4.4	4.5	4.5	4.3	4.3	3.9	3.7	3.3	3.1	2.7
34	4.1	4.1	3.9	3.9	3.7	3.6	3.3	3.1	2.7	2.5	2.1
36	3.5	3.6	3.4	3.4	3.1	3.1	2.7	2.5	2.1	1.9	1.5
38	3.1	3.1	2.9	2.9	2.6	2.5	2.1	2.0	1.5	1.4	-
40	2.6	2.6	2.4	2.4	2.1	2.0	1.7	1.5	1.1	-	-
42	2.2	2.2	2.0	2.0	1.7	1.6	1.2	1.1	-	-	-
44	1.8	1.8	1.6	1.6	1.2	1.2	-	-	-	-	-
46	1.4	1.4	1.2	1.2	-	-	-	-	-	-	-
48	-	1.0	-	-	-	-	-	-	-	-	-
θ	76~43	77~42	77~48	76~51	76~54	75~56	75~60	76~61	76~64	75~67	75~69
掛数	2	2	2	2	2	2	2	2	2	2	2
LK	54	55	62	63	68	69	73	74	76	77	78

各ブーム段の伸長状態(%)

T1	0	0	0	0	0	0	0	0	45	45	90
T2	0	0	0	0	45	45	90	100	90	100	90
T3	45	45	90	100	90	100	90	100	90	100	90
T4	90	100	90	100	90	100	90	100	90	100	90
T5	90	100	90	100	90	100	90	100	90	100	90
T6	90	100	90	100	90	100	90	100	90	100	90

単位:t

LK:ブーム伸縮コード

ジブ長さ：17.0m
ジブオフセット角度：0°

アウトリガ張出幅：5.95m
カウンタウイト：22.1t

作業半径 (m)	メインブーム長さ (m)											
	12.4	16.6	20.9	21.4	25.1	25.6	29.4	30.6	33.6	34.9	37.9	39.9
3	15.0	-	-	-	-	-	-	-	-	-	-	-
3.5	14.8	-	-	-	-	-	-	-	-	-	-	-
4	14.6	14.0	-	-	-	-	-	-	-	-	-	-
4.5	14.3	13.8	-	-	-	-	-	-	-	-	-	-
5	14.0	13.6	12.8	12.7	-	-	-	-	-	-	-	-
6	13.5	13.2	12.5	12.4	12.1	11.9	-	-	-	-	-	-
7	12.8	12.8	12.2	12.1	11.8	11.7	11.1	10.8	-	-	-	-
8	12.2	12.3	11.9	11.8	11.5	11.4	10.9	10.6	10.5	10.2	-	-
9	11.5	11.8	11.6	11.5	11.3	11.2	10.7	10.5	10.4	10.1	9.8	-
10	10.9	11.3	11.1	10.9	11.0	10.9	10.5	10.3	10.2	9.9	9.7	9.2
12	9.9	10.2	10.3	9.7	10.4	10.0	10.1	9.8	9.8	9.5	9.4	9.0
14	9.0	9.5	9.5	8.4	9.7	9.1	9.5	9.2	9.4	9.2	9.0	8.7
16	8.2	8.7	8.7	7.7	9.0	8.1	9.0	8.4	8.9	8.6	8.7	8.4
18	7.6	8.0	7.8	6.9	8.3	7.4	8.5	7.7	8.5	8.0	8.3	7.9
20	7.0	7.5	6.9	6.1	7.6	6.8	7.9	7.1	8.1	7.4	8.0	7.5
22	6.5	7.0	6.3	5.5	6.9	6.1	7.4	6.6	7.6	6.9	7.4	7.0
24	6.2	6.6	5.8	5.1	6.3	5.5	6.8	6.0	6.5	6.4	6.3	6.3
26	-	6.0	5.4	4.7	5.9	5.2	5.9	5.5	5.6	5.6	5.4	5.4
28	-	5.3	4.9	4.3	5.2	4.8	5.1	5.0	4.9	4.9	4.7	4.7
30	-	-	4.6	4.0	4.6	4.4	4.5	4.5	4.2	4.2	4.0	4.0
32	-	-	4.1	3.7	4.0	4.0	3.9	3.9	3.7	3.7	3.5	3.5
34	-	-	3.7	3.5	3.5	3.5	3.4	3.4	3.2	3.2	3.0	3.0
36	-	-	-	-	3.1	3.1	3.0	3.0	2.8	2.8	2.6	2.5
38	-	-	-	-	2.8	2.8	2.6	2.6	2.4	2.4	2.2	2.1
40	-	-	-	-	-	-	2.3	2.3	2.0	2.0	1.8	1.7
42	-	-	-	-	-	-	2.0	2.0	1.7	1.7	1.4	1.4
44	-	-	-	-	-	-	-	-	1.4	1.4	1.1	1.1
46	-	-	-	-	-	-	-	-	1.1	1.1	-	-
θ	80~26	80~25	79~15	79~18	79~16	79~18	79~16	79~21	79~16	79~21	78~32	78~36
掛数	2	2	2	2	2	2	2	2	2	2	2	2
LK	1	7	13	14	20	21	28	29	36	37	45	46

各ブーム段の伸長状態(%)

	T1	T2	T3	T4	T5	T6
T1	0	0	0	0	0	0
T2	0	0	0	0	0	0
T3	0	0	0	0	0	0
T4	0	0	0	0	0	45
T5	0	0	0	45	45	90
T6	0	45	90	100	100	100

単位:t

LK:ブーム伸縮コード

作業半径 (m)	メインブーム長さ (m)											
	42.1	44.2	46.4	49.2	50.6	53.5	54.9	58.5	59.1	62.7	63.4	67.8
10	9.3	-	-	-	-	-	-	-	-	-	-	-
12	9.1	8.6	8.6	-	-	-	-	-	-	-	-	-
14	8.8	8.4	8.4	7.9	8.1	7.6	7.7	-	-	-	-	-
16	8.5	8.1	8.1	7.7	7.9	7.4	7.6	6.9	7.2	6.1	6.5	-
18	8.2	7.9	7.9	7.5	7.7	7.2	7.4	6.8	6.5	6.1	5.6	5.2
20	7.9	7.5	7.6	7.3	7.0	6.8	6.2	5.9	5.3	5.0	4.4	4.1
22	7.1	7.1	6.7	6.4	5.9	5.7	5.1	4.8	4.3	4.0	3.4	3.1
24	6.0	6.0	5.7	5.5	4.9	4.7	4.2	3.9	3.4	3.1	2.6	2.3
26	5.1	5.1	4.8	4.6	4.1	3.9	3.4	3.2	2.6	2.4	1.8	1.5
28	4.4	4.3	4.1	3.9	3.4	3.2	2.7	2.5	1.9	1.7	1.2	-
30	3.7	3.7	3.4	3.3	2.7	2.6	2.1	1.9	1.3	1.2	-	-
32	3.2	3.2	2.9	2.7	2.2	2.0	1.6	1.4	-	-	-	-
34	2.7	2.7	2.4	2.2	1.7	1.6	1.1	-	-	-	-	-
36	2.2	2.2	1.9	1.8	1.3	1.1	-	-	-	-	-	-
38	1.8	1.7	1.4	1.4	-	-	-	-	-	-	-	-
40	1.4	1.4	1.0	-	-	-	-	-	-	-	-	-
42	1.0	-	-	-	-	-	-	-	-	-	-	-
θ	78~42	77~46	77~48	76~53	76~56	77~57	77~60	76~63	76~65	77~66	77~68	76~71
掛数	2	2	2	2	2	2	2	2	2	2	2	2
LK	54	55	62	63	68	69	73	74	76	77	78	79
各ブーム段の伸長状態(%)												
T1	0	0	0	0	0	0	0	0	45	45	90	100
T2	0	0	0	0	45	45	90	100	90	100	90	100
T3	45	45	90	100	90	100	90	100	90	100	90	100
T4	90	100	90	100	90	100	90	100	90	100	90	100
T5	90	100	90	100	90	100	90	100	90	100	90	100
T6	90	100	90	100	90	100	90	100	90	100	90	100

単位:t

LK:ブーム伸縮コード

補助ジブ定格総荷重表

DZ-0678-210

ジブ長さ：17.0m
ジブオフセット角度：20°

アウトリガ張出幅：5.95m
カウンタウイト：22.1t

作業半径 (m)	メインブーム長さ (m)											
	12.4	16.6	20.9	21.4	25.1	25.6	29.4	30.6	33.6	34.9	37.9	39.9
9	9.6	-	-	-	-	-	-	-	-	-	-	-
10	9.2	9.3	-	-	-	-	-	-	-	-	-	-
12	8.4	8.6	8.5	8.5	8.5	8.5	-	-	-	-	-	-
14	7.8	8.0	8.0	7.6	8.0	7.8	7.9	7.8	7.9	-	-	-
16	7.3	7.5	7.5	6.9	7.6	7.1	7.6	7.2	7.5	7.3	7.4	7.2
18	6.8	7.0	7.0	6.2	7.1	6.5	7.2	6.7	7.2	6.8	7.1	6.8
20	6.4	6.7	6.5	5.7	6.7	6.0	6.8	6.2	6.9	6.3	6.8	6.4
22	6.1	6.3	6.0	5.2	6.3	5.5	6.4	5.8	6.6	6.0	6.6	6.0
24	5.9	6.0	5.5	4.8	5.9	5.2	6.1	5.4	6.2	5.6	6.3	5.7
26	-	5.8	5.1	4.4	5.4	4.8	5.7	5.1	5.9	5.2	6.0	5.4
28	-	5.5	4.8	4.1	5.1	4.5	5.4	4.8	5.5	5.0	5.3	5.1
30	-	-	4.5	3.9	4.8	4.2	4.9	4.5	4.8	4.7	4.6	4.6
32	-	-	4.2	3.6	4.3	4.0	4.3	4.2	4.1	4.2	4.0	4.0
34	-	-	3.8	3.5	3.8	3.7	3.8	3.8	3.6	3.6	3.5	3.5
36	-	-	-	-	3.3	3.3	3.3	3.3	3.1	3.1	3.0	3.0
38	-	-	-	-	2.9	2.9	2.9	2.9	2.7	2.7	2.6	2.6
40	-	-	-	-	-	-	2.5	2.5	2.3	2.3	2.2	2.2
42	-	-	-	-	-	-	2.1	2.2	2.0	2.0	1.8	1.8
44	-	-	-	-	-	-	-	-	1.6	1.6	1.4	1.4
46	-	-	-	-	-	-	-	-	1.2	1.3	1.1	1.1
θ	79~37	79~34	77~23	77~25	78~22	79~24	77~22	77~27	78~21	76~26	77~33	77~37
掛数	2	2	2	2	2	2	2	2	2	2	2	2
LK	1	7	13	14	20	21	28	29	36	37	45	46

各ブーム段の伸長状態(%)

	T1	T2	T3	T4	T5	T6
T1	0	0	0	0	0	0
T2	0	0	0	0	0	0
T3	0	0	0	0	0	0
T4	0	0	0	0	0	45
T5	0	0	0	45	45	90
T6	0	45	90	100	100	90

LK:ブーム伸縮コード

単位:t

作業半径 (m)	メインブーム長さ (m)										
	42.1	44.2	46.4	49.2	50.6	53.5	54.9	58.5	59.1	62.7	63.4
18	7.0	6.8	6.9	-	-	-	-	-	-	-	-
20	6.8	6.5	6.6	6.4	6.6	-	-	-	-	-	-
22	6.5	6.1	6.4	6.1	6.4	6.1	6.2	5.9	5.8	-	-
24	6.3	5.8	6.2	5.8	6.1	5.8	5.5	5.2	4.7	4.5	4.1
26	5.9	5.5	5.7	5.5	5.2	5.0	4.6	4.4	3.9	3.7	3.2
28	5.1	5.1	4.9	4.8	4.4	4.2	3.8	3.6	3.1	2.9	2.4
30	4.4	4.4	4.1	4.1	3.7	3.5	3.1	2.9	2.4	2.2	1.8
32	3.8	3.7	3.5	3.5	3.0	2.9	2.5	2.3	1.8	1.7	1.2
34	3.2	3.2	3.0	2.9	2.5	2.4	1.9	1.8	1.3	1.1	-
36	2.7	2.7	2.5	2.4	2.0	1.9	1.4	1.3	-	-	-
38	2.3	2.3	2.1	2.0	1.5	1.4	1.0	-	-	-	-
40	1.9	1.9	1.6	1.6	1.1	1.0	-	-	-	-	-
42	1.5	1.5	1.2	1.1	-	-	-	-	-	-	-
44	1.1	1.1	-	-	-	-	-	-	-	-	-
θ	76~44	76~46	77~51	76~53	76~56	75~58	75~60	76~64	76~66	75~67	75~69
掛数	2	2	2	2	2	2	2	2	2	2	2
LK	54	55	62	63	68	69	73	74	76	77	78

各ブーム段の伸長状態(%)

	T1	T2	T3	T4	T5	T6
T1	0	0	0	0	0	0
T2	0	0	0	0	45	45
T3	45	45	90	100	90	100
T4	90	100	90	100	90	100
T5	90	100	90	100	90	100
T6	90	100	90	100	90	100

単位:t

LK:ブーム伸縮コード

補助ジブ定格総荷重表

DZ-0678-211

ジブ長さ：17.0m
ジブオフセット角度：40°

アウトリガ張出幅：5.95m
カウンタウイト：22.1t

作業半径 (m)	メインブーム長さ (m)											
	12.4	16.6	20.9	21.4	25.1	25.6	29.4	30.6	33.6	34.9	37.9	39.9
14	6.9	6.9	-	-	-	-	-	-	-	-	-	-
16	6.5	6.6	6.6	6.3	6.6	-	-	-	-	-	-	-
18	6.2	6.3	6.3	5.8	6.4	6.0	6.3	6.0	-	-	-	-
20	6.0	6.1	6.0	5.4	6.1	5.5	6.1	5.6	6.1	5.7	6.1	-
22	5.9	5.9	5.6	5.0	5.8	5.2	5.9	5.3	5.9	5.4	5.9	5.4
24	-	5.8	5.3	4.6	5.5	4.8	5.6	5.0	5.7	5.1	5.8	5.1
26	-	5.6	5.0	4.3	5.2	4.6	5.3	4.7	5.5	4.9	5.5	4.9
28	-	-	4.7	4.1	4.9	4.3	5.1	4.5	5.2	4.6	5.3	4.7
30	-	-	4.4	3.9	4.7	4.1	4.9	4.3	5.0	4.4	5.1	4.5
32	-	-	-	-	4.5	3.9	4.6	4.1	4.5	4.3	4.4	4.3
34	-	-	-	-	4.0	3.7	4.0	3.9	3.9	3.9	3.8	3.8
36	-	-	-	-	-	-	3.5	3.5	3.4	3.4	3.3	3.3
38	-	-	-	-	-	-	-	3.0	2.9	2.9	2.8	2.8
40	-	-	-	-	-	-	-	-	2.5	2.5	2.4	2.4
42	-	-	-	-	-	-	-	-	-	2.1	2.0	2.0
44	-	-	-	-	-	-	-	-	-	-	1.6	1.6
46	-	-	-	-	-	-	-	-	-	-	-	1.2
θ	78~54	80~48	78~44	78~46	79~41	76~42	78~44	78~41	76~42	76~39	77~40	76~39
掛数	-	2	2	2	2	2	2	2	2	2	2	2
LK	1	7	13	14	20	21	28	29	36	37	45	46

各ブーム段の伸長状態(%)

T1	0	0	0	0	0	0	0	0	0	0	0	0
T2	0	0	0	0	0	0	0	0	0	0	0	0
T3	0	0	0	0	0	0	0	0	0	0	0	0
T4	0	0	0	0	0	0	0	0	45	45	90	100
T5	0	0	0	0	45	45	90	100	90	100	90	100
T6	0	45	90	100	90	100	90	100	90	100	90	100

単位:t

LK:ブーム伸縮コード

作業半径 (m)	メインブーム長さ (m)									
	42.1	44.2	46.4	49.2	50.6	53.5	54.9	58.5	59.1	62.7
22	5.9	5.4	5.8	-	-	-	-	-	-	-
24	5.7	5.2	5.7	5.2	5.6	-	-	-	-	-
26	5.6	5.0	5.5	5.0	5.5	5.0	5.4	5.0	5.0	-
28	5.4	4.8	5.4	4.8	5.3	4.8	4.8	4.6	4.1	4.0
30	4.9	4.6	4.7	4.6	4.5	4.4	4.0	3.8	3.4	3.2
32	4.2	4.2	4.0	4.0	3.8	3.7	3.3	3.1	2.7	2.5
34	3.6	3.6	3.5	3.4	3.1	3.0	2.7	2.5	2.1	1.9
36	3.1	3.1	2.9	2.9	2.6	2.5	2.1	1.9	1.5	1.4
38	2.6	2.7	2.5	2.5	2.1	2.0	1.6	1.4	1.0	-
40	2.2	2.2	2.0	2.0	1.6	1.5	1.1	-	-	-
42	1.8	1.8	1.6	1.5	1.2	1.1	-	-	-	-
44	1.4	1.4	1.1	1.1	-	-	-	-	-	-
θ	76~46	77~49	77~51	76~53	76~57	75~59	75~62	76~65	76~66	75~69
掛数	2	2	2	2	2	2	2	2	2	2
LK	54	55	62	63	68	69	73	74	76	77

各ブーム段の伸長状態(%)

T1	0	0	0	0	0	0	0	0	45	45
T2	0	0	0	0	45	45	90	100	90	100
T3	45	45	90	100	90	100	90	100	90	100
T4	90	100	90	100	90	100	90	100	90	100
T5	90	100	90	100	90	100	90	100	90	100
T6	90	100	90	100	90	100	90	100	90	100

単位:t

LK:ブーム伸縮コード

補助ジブ定格総荷重表

DZ-0678-212

ジブ長さ：17.0m
ジブオフセット角度：0°

アウトリガ張出幅：5.95m
カウンタウイト：17.8t

作業半径 (m)	メインブーム長さ (m)												
	12.4	16.6	20.9	21.4	25.1	25.6	29.4	30.6	33.6	34.9	37.9	39.9	
3	15.0	-	-	-	-	-	-	-	-	-	-	-	
3.5	14.8	-	-	-	-	-	-	-	-	-	-	-	
4	14.6	14.0	-	-	-	-	-	-	-	-	-	-	
4.5	14.3	13.8	-	-	-	-	-	-	-	-	-	-	
5	14.0	13.6	12.8	12.7	-	-	-	-	-	-	-	-	
6	13.5	13.2	12.5	12.4	12.1	11.9	-	-	-	-	-	-	
7	12.8	12.8	12.2	12.1	11.8	11.7	11.1	10.8	-	-	-	-	
8	12.2	12.3	11.9	11.8	11.5	11.4	10.9	10.6	10.5	10.2	-	-	
9	11.5	11.8	11.6	11.5	11.3	11.2	10.7	10.5	10.4	10.1	9.8	-	
10	10.9	11.3	11.1	10.9	11.0	10.9	10.5	10.3	10.2	9.9	9.7	9.2	
12	9.9	10.2	10.3	9.7	10.4	10.0	10.1	9.8	9.8	9.5	9.4	9.0	
14	9.0	9.5	9.5	8.4	9.7	9.1	9.5	9.2	9.4	9.2	9.0	8.7	
16	8.2	8.7	8.7	7.7	9.0	8.1	9.0	8.4	8.9	8.6	8.7	8.4	
18	7.6	8.0	7.8	6.9	8.3	7.4	8.5	7.7	8.5	8.0	8.3	7.9	
20	7.0	7.5	6.9	6.1	7.6	6.8	7.9	7.1	7.9	7.4	7.7	7.5	
22	6.5	7.0	6.3	5.5	6.9	6.1	6.9	6.6	6.7	6.7	6.5	6.5	
24	5.9	6.0	5.8	5.1	6.0	5.5	5.9	5.9	5.7	5.7	5.5	5.5	
26	-	5.2	5.3	4.7	5.2	5.2	5.1	5.1	4.9	4.9	4.7	4.6	
28	-	4.5	4.6	4.3	4.5	4.5	4.4	4.4	4.2	4.2	4.0	3.9	
30	-	-	4.0	4.0	3.9	3.9	3.8	3.8	3.6	3.6	3.4	3.4	
32	-	-	3.5	3.5	3.4	3.4	3.3	3.3	3.1	3.1	2.9	2.8	
34	-	-	3.1	3.1	3.0	3.0	2.8	2.8	2.6	2.6	2.4	2.4	
36	-	-	-	-	2.6	2.6	2.5	2.5	2.2	2.2	2.0	1.9	
38	-	-	-	-	2.2	2.3	2.1	2.1	1.8	1.8	1.6	1.5	
40	-	-	-	-	-	-	1.8	1.8	1.5	1.5	1.2	1.2	
42	-	-	-	-	-	-	1.5	1.4	1.1	1.1	-	-	
θ	80~26	80~25	79~15	79~18	79~16	79~18	79~16	79~21	79~29	79~31	78~40	78~42	
掛数	2	2	2	2	2	2	2	2	2	2	2	2	
LK	1	7	13	14	20	21	28	29	36	37	45	46	
各ブーム段の伸長状態(%)													
T1	0	0	0	0	0	0	0	0	0	0	0	0	
T2	0	0	0	0	0	0	0	0	0	0	0	0	
T3	0	0	0	0	0	0	0	0	0	0	0	0	
T4	0	0	0	0	0	0	0	0	45	45	90	100	
T5	0	0	0	0	45	45	90	100	90	100	90	100	
T6	0	45	90	100	90	100	90	100	90	100	90	100	

単位:t

LK:ブーム伸縮コード

作業半径 (m)	メインブーム長さ (m)											
	42.1	44.2	46.4	49.2	50.6	53.5	54.9	58.5	59.1	62.7	63.4	
10	9.3	-	-	-	-	-	-	-	-	-	-	-
12	9.1	8.6	8.6	-	-	-	-	-	-	-	-	-
14	8.8	8.4	8.4	7.9	8.1	7.6	7.7	-	-	-	-	-
16	8.5	8.1	8.1	7.7	7.9	7.4	7.6	6.9	6.6	6.1	5.7	-
18	8.2	7.9	7.9	7.5	7.0	6.8	6.2	5.9	5.3	5.0	4.4	-
20	7.3	7.2	6.6	6.4	5.8	5.6	5.1	4.8	4.1	3.9	3.3	-
22	6.2	6.1	5.6	5.3	4.8	4.6	4.1	3.8	3.2	3.0	2.4	-
24	5.2	5.1	4.6	4.4	3.9	3.7	3.2	3.0	2.4	2.2	1.6	-
26	4.3	4.3	3.9	3.7	3.1	3.0	2.5	2.2	1.7	1.5	-	-
28	3.7	3.6	3.2	3.0	2.5	2.3	1.8	1.6	1.1	-	-	-
30	3.1	3.0	2.6	2.4	1.9	1.8	1.3	1.1	-	-	-	-
32	2.6	2.5	2.1	1.9	1.4	1.3	-	-	-	-	-	-
34	2.0	2.0	1.6	1.5	-	-	-	-	-	-	-	-
36	1.6	1.5	1.2	1.0	-	-	-	-	-	-	-	-
38	1.2	1.1	-	-	-	-	-	-	-	-	-	-
θ	78~47	77~49	77~53	76~55	76~60	77~61	77~64	76~65	76~67	77~69	77~71	-
掛数	2	2	2	2	2	2	2	2	2	2	2	-
LK	54	55	62	63	68	69	73	74	76	77	78	-
各ブーム段の伸長状態(%)												
T1	0	0	0	0	0	0	0	0	45	45	90	-
T2	0	0	0	0	45	45	90	100	90	100	90	-
T3	45	45	90	100	90	100	90	100	90	100	90	-
T4	90	100	90	100	90	100	90	100	90	100	90	-
T5	90	100	90	100	90	100	90	100	90	100	90	-
T6	90	100	90	100	90	100	90	100	90	100	90	-

単位:t

LK:ブーム伸縮コード

補助ジブ定格総荷重表

DZ-0678-213

ジブ長さ：17.0m
ジブオフセット角度：20°

アウトリガ張出幅：5.95m
カウンタウエイト：17.8t

作業半径 (m)	メインブーム長さ (m)												
	12.4	16.6	20.9	21.4	25.1	25.6	29.4	30.6	33.6	34.9	37.9	39.9	
9	9.6	-	-	-	-	-	-	-	-	-	-	-	
10	9.2	9.3	-	-	-	-	-	-	-	-	-	-	
12	8.4	8.6	8.5	8.5	8.5	8.5	-	-	-	-	-	-	
14	7.8	8.0	8.0	7.6	8.0	7.8	7.9	7.8	7.9	-	-	-	
16	7.3	7.5	7.5	6.9	7.6	7.1	7.6	7.2	7.5	7.3	7.4	7.2	
18	6.8	7.0	7.0	6.2	7.1	6.5	7.2	6.7	7.2	6.8	7.1	6.8	
20	6.4	6.7	6.5	5.7	6.7	6.0	6.8	6.2	6.9	6.3	6.8	6.4	
22	6.1	6.3	6.0	5.2	6.3	5.5	6.4	5.8	6.6	6.0	6.6	6.0	
24	5.9	6.0	5.5	4.8	5.9	5.2	6.1	5.4	6.2	5.6	6.3	5.7	
26	-	5.6	5.1	4.4	5.4	4.8	5.7	5.1	5.5	5.2	5.4	5.4	
28	-	4.8	4.8	4.1	5.0	4.5	4.9	4.8	4.8	4.8	4.6	4.6	
30	-	-	4.3	3.9	4.3	4.2	4.3	4.3	4.1	4.1	4.0	3.9	
32	-	-	3.7	3.6	3.7	3.7	3.7	3.7	3.5	3.5	3.4	3.4	
34	-	-	3.2	3.2	3.2	3.2	3.2	3.2	3.0	3.0	2.9	2.9	
36	-	-	-	-	2.8	2.8	2.8	2.8	2.6	2.6	2.5	2.4	
38	-	-	-	-	2.4	2.4	2.4	2.4	2.2	2.2	2.0	2.0	
40	-	-	-	-	-	-	2.0	2.0	1.8	1.8	1.6	1.6	
42	-	-	-	-	-	-	1.6	1.6	1.4	1.4	1.2	1.2	
44	-	-	-	-	-	-	-	-	1.1	1.1	-	-	
θ	79~37	79~34	77~23	77~25	78~22	79~24	77~22	77~27	78~29	76~32	77~42	77~44	
掛数	2	2	2	2	2	2	2	2	2	2	2	2	
LK	1	7	13	14	20	21	28	29	36	37	45	46	

各ブーム段の伸長状態 (%)												
T1	0	0	0	0	0	0	0	0	0	0	0	0
T2	0	0	0	0	0	0	0	0	0	0	0	0
T3	0	0	0	0	0	0	0	0	0	0	0	0
T4	0	0	0	0	0	0	0	0	45	45	90	100
T5	0	0	0	0	45	45	90	100	90	100	90	100
T6	0	45	90	100	90	100	90	100	90	100	90	100

単位:t

LK:ブーム伸縮コード

作業半径 (m)	メインブーム長さ (m)									
	42.1	44.2	46.4	49.2	50.6	53.5	54.9	58.5	59.1	
18	7.0	6.8	6.9	-	-	-	-	-	-	
20	6.8	6.5	6.6	6.4	6.6	-	-	-	-	
22	6.5	6.1	6.4	6.1	6.1	5.9	5.5	5.2	4.7	
24	6.1	5.8	5.8	5.6	5.1	4.9	4.5	4.3	3.8	
26	5.1	5.1	4.9	4.7	4.3	4.1	3.7	3.4	2.9	
28	4.4	4.4	4.1	4.0	3.5	3.4	2.9	2.7	2.2	
30	3.7	3.7	3.4	3.3	2.8	2.7	2.3	2.1	1.6	
32	3.1	3.1	2.8	2.7	2.3	2.1	1.7	1.5	1.0	
34	2.6	2.6	2.3	2.2	1.7	1.6	1.2	1.0	-	
36	2.2	2.2	1.8	1.7	1.3	1.2	-	-	-	
38	1.7	1.7	1.4	1.3	-	-	-	-	-	
40	1.3	1.3	1.0	-	-	-	-	-	-	
θ	76~50	76~51	77~53	76~57	76~60	75~62	75~64	76~66	76~69	
掛数	2	2	2	2	2	2	2	2	2	
LK	54	55	62	63	68	69	73	74	76	

各ブーム段の伸長状態 (%)								
T1	0	0	0	0	0	0	0	45
T2	0	0	0	0	45	45	90	100
T3	45	45	90	100	90	100	90	100
T4	90	100	90	100	90	100	90	100
T5	90	100	90	100	90	100	90	100
T6	90	100	90	100	90	100	90	100

単位:t

LK:ブーム伸縮コード

ジブ長さ：17.0m
ジブオフセット角度：40°

アウトリガ張出幅：5.95m
カウンタウエイト：17.8t

作業半径 (m)	メインブーム長さ (m)											
	12.4	16.6	20.9	21.4	25.1	25.6	29.4	30.6	33.6	34.9	37.9	39.9
14	6.9	6.9	-	-	-	-	-	-	-	-	-	-
16	6.5	6.6	6.6	6.3	6.6	-	-	-	-	-	-	-
18	6.2	6.3	6.3	5.8	6.4	6.0	6.3	6.0	-	-	-	-
20	6.0	6.1	6.0	5.4	6.1	5.5	6.1	5.6	6.1	5.7	6.1	-
22	5.9	5.9	5.6	5.0	5.8	5.2	5.9	5.3	5.9	5.4	5.9	5.4
24	-	5.8	5.3	4.6	5.5	4.8	5.6	5.0	5.7	5.1	5.8	5.1
26	-	5.6	5.0	4.3	5.2	4.6	5.3	4.7	5.5	4.9	5.5	4.9
28	-	-	4.7	4.1	4.9	4.3	5.1	4.5	5.2	4.6	5.2	4.7
30	-	-	4.4	3.9	4.6	4.1	4.6	4.3	4.5	4.4	4.4	4.4
32	-	-	-	-	4.0	3.9	4.0	4.0	3.9	3.9	3.8	3.8
34	-	-	-	-	3.4	3.4	3.4	3.5	3.3	3.4	3.3	3.3
36	-	-	-	-	-	-	2.9	3.0	2.9	2.9	2.8	2.8
38	-	-	-	-	-	-	-	2.5	2.4	2.4	2.3	2.3
40	-	-	-	-	-	-	-	-	2.0	2.0	1.9	1.9
42	-	-	-	-	-	-	-	-	-	1.6	1.5	1.5
44	-	-	-	-	-	-	-	-	-	-	1.1	1.1
θ	78~54	80~48	78~44	78~46	79~41	76~42	78~44	78~41	76~42	76~39	77~40	76~43
掛数	-	2	2	2	2	2	2	2	2	2	2	2
LK	1	7	13	14	20	21	28	29	36	37	45	46
各ブーム段の伸長状態(%)												
T1	0	0	0	0	0	0	0	0	0	0	0	0
T2	0	0	0	0	0	0	0	0	0	0	0	0
T3	0	0	0	0	0	0	0	0	0	0	0	0
T4	0	0	0	0	0	0	0	0	45	45	90	100
T5	0	0	0	0	45	45	90	100	90	100	90	100
T6	0	45	90	100	90	100	90	100	90	100	90	100

単位:t

LK:ブーム伸縮コード

作業半径 (m)	メインブーム長さ (m)									
	42.1	44.2	46.4	49.2	50.6	53.5	54.9	58.5	59.1	
22	5.9	5.4	5.8	-	-	-	-	-	-	-
24	5.7	5.2	5.7	5.2	5.6	-	-	-	-	-
26	5.6	5.0	5.5	5.0	5.2	5.0	4.7	4.5	4.1	
28	5.0	4.8	4.8	4.8	4.4	4.3	3.9	3.7	3.3	
30	4.2	4.2	4.1	4.0	3.7	3.5	3.2	3.0	2.5	
32	3.6	3.6	3.4	3.4	3.0	2.9	2.5	2.3	1.9	
34	3.1	3.1	2.9	2.8	2.4	2.3	1.9	1.8	1.3	
36	2.6	2.6	2.4	2.3	1.9	1.8	1.4	1.3	-	
38	2.1	2.1	1.9	1.8	1.4	1.3	-	-	-	
40	1.7	1.7	1.4	1.4	-	-	-	-	-	
42	1.2	1.3	1.0	-	-	-	-	-	-	
θ	76~50	77~52	77~54	76~58	76~62	75~63	75~66	76~67	76~69	
掛数	2	2	2	2	2	2	2	2	2	
LK	54	55	62	63	68	69	73	74	76	
各ブーム段の伸長状態(%)										
T1	0	0	0	0	0	0	0	0	45	
T2	0	0	0	0	45	45	90	100	90	
T3	45	45	90	100	90	100	90	100	90	
T4	90	100	90	100	90	100	90	100	90	
T5	90	100	90	100	90	100	90	100	90	
T6	90	100	90	100	90	100	90	100	90	

単位:t

LK:ブーム伸縮コード

ジブ長さ：17.0m
ジブオフセット角度：0°

アウトリガ張出幅：5.95m
カウンタウイト：16.4t

作業半径 (m)	メインブーム長さ (m)											
	12.4	16.6	20.9	21.4	25.1	25.6	29.4	30.6	33.6	34.9	37.9	39.9
3	15.0	-	-	-	-	-	-	-	-	-	-	-
3.5	14.8	-	-	-	-	-	-	-	-	-	-	-
4	14.6	14.0	-	-	-	-	-	-	-	-	-	-
4.5	14.3	13.8	-	-	-	-	-	-	-	-	-	-
5	14.0	13.6	12.8	12.7	-	-	-	-	-	-	-	-
6	13.5	13.2	12.5	12.4	12.1	11.9	-	-	-	-	-	-
7	12.8	12.8	12.2	12.1	11.8	11.7	11.1	10.8	-	-	-	-
8	12.2	12.3	11.9	11.8	11.5	11.4	10.9	10.6	10.5	10.2	-	-
9	11.5	11.8	11.6	11.5	11.3	11.2	10.7	10.5	10.4	10.1	9.8	-
10	10.9	11.3	11.1	10.9	11.0	10.9	10.5	10.3	10.2	9.9	9.7	9.2
12	9.9	10.2	10.3	9.7	10.4	10.0	10.1	9.8	9.8	9.5	9.4	9.0
14	9.0	9.5	9.5	8.4	9.7	9.1	9.5	9.2	9.4	9.2	9.0	8.7
16	8.2	8.7	8.7	7.7	9.0	8.1	9.0	8.4	8.9	8.6	8.7	8.4
18	7.6	8.0	7.8	6.9	8.3	7.4	8.5	7.7	8.5	8.0	8.3	7.9
20	7.0	7.5	6.9	6.1	7.6	6.8	7.7	7.1	7.5	7.4	7.3	7.2
22	6.5	6.6	6.3	5.5	6.6	6.1	6.5	6.5	6.3	6.3	6.1	6.1
24	5.6	5.7	5.7	5.1	5.6	5.5	5.5	5.5	5.3	5.3	5.1	5.1
26	-	4.9	4.9	4.7	4.8	4.9	4.8	4.7	4.5	4.5	4.3	4.3
28	-	4.2	4.3	4.3	4.2	4.2	4.1	4.1	3.9	3.9	3.7	3.6
30	-	-	3.7	3.7	3.6	3.6	3.5	3.5	3.3	3.3	3.1	3.1
32	-	-	3.2	3.2	3.1	3.1	3.0	3.0	2.8	2.8	2.6	2.6
34	-	-	2.8	2.8	2.7	2.7	2.6	2.6	2.4	2.4	2.1	2.1
36	-	-	-	-	2.3	2.3	2.2	2.2	1.9	1.9	1.7	1.7
38	-	-	-	-	2.0	2.0	1.9	1.8	1.6	1.5	1.3	1.3
40	-	-	-	-	-	-	1.5	1.5	1.2	1.2	-	-
42	-	-	-	-	-	-	1.2	1.2	-	-	-	-

作業半径 (m)	メインブーム長さ (m)										
	42.1	44.2	46.4	49.2	50.6	53.5	54.9	58.5	59.1	62.7	63.4
10	9.3	-	-	-	-	-	-	-	-	-	-
12	9.1	8.6	8.6	-	-	-	-	-	-	-	-
14	8.8	8.4	8.4	7.9	8.1	7.6	7.7	-	-	-	-
16	8.5	8.1	8.1	7.7	7.9	7.4	7.0	6.7	6.0	5.7	5.1
18	8.1	7.9	7.3	7.1	6.5	6.2	5.7	5.4	4.7	4.5	3.9
20	6.8	6.6	6.1	5.9	5.3	5.1	4.5	4.3	3.6	3.4	2.8
22	5.7	5.6	5.1	4.9	4.3	4.1	3.6	3.3	2.7	2.5	1.9
24	4.8	4.7	4.2	4.0	3.5	3.3	2.8	2.5	1.9	1.7	1.2
26	4.0	3.9	3.4	3.3	2.7	2.6	2.1	1.8	1.3	1.1	-
28	3.3	3.2	2.8	2.6	2.1	2.0	1.5	1.2	-	-	-
30	2.8	2.7	2.2	2.1	1.5	1.4	-	-	-	-	-
32	2.2	2.1	1.7	1.6	1.1	-	-	-	-	-	-
34	1.7	1.7	1.3	1.1	-	-	-	-	-	-	-
36	1.3	1.3	-	-	-	-	-	-	-	-	-
θ	78~50	77~51	77~55	76~57	76~60	77~63	77~65	76~67	76~68	77~69	77~71
掛数	2	2	2	2	2	2	2	2	2	2	2
LK	54	55	62	63	68	69	73	74	76	77	78

LK: ブーム伸縮コード

各ブーム段の伸長状態 (%)

T1	0	0	0	0	0	0	0	0	0	0	0	0
T2	0	0	0	0	0	0	0	0	0	0	0	0
T3	0	0	0	0	0	0	0	0	0	0	0	0
T4	0	0	0	0	0	0	0	0	45	45	90	100
T5	0	0	0	0	45	45	90	100	90	100	90	100
T6	0	45	90	100	90	100	90	100	90	100	90	100

単位:t

LK: ブーム伸縮コード

単位:t

ジブ長さ：17.0m
ジブオフセット角度：20°

アウトリガ張出幅：5.95m
カウンタウエイト：16.4t

作業半径 (m)	メインブーム長さ (m)											
	12.4	16.6	20.9	21.4	25.1	25.6	29.4	30.6	33.6	34.9	37.9	39.9
9	9.6	-	-	-	-	-	-	-	-	-	-	-
10	9.2	9.3	-	-	-	-	-	-	-	-	-	-
12	8.4	8.6	8.5	8.5	8.5	8.5	-	-	-	-	-	-
14	7.8	8.0	8.0	7.6	8.0	7.8	7.9	7.8	7.9	-	-	-
16	7.3	7.5	7.5	6.9	7.6	7.1	7.6	7.2	7.5	7.3	7.4	7.2
18	6.8	7.0	7.0	6.2	7.1	6.5	7.2	6.7	7.2	6.8	7.1	6.8
20	6.4	6.7	6.5	5.7	6.7	6.0	6.8	6.2	6.9	6.3	6.8	6.4
22	6.1	6.3	6.0	5.2	6.3	5.5	6.4	5.8	6.6	6.0	6.6	6.0
24	5.9	6.0	5.5	4.8	5.9	5.2	6.1	5.4	6.1	5.6	5.9	5.7
26	-	5.3	5.1	4.4	5.4	4.8	5.4	5.1	5.2	5.2	5.0	5.0
28	-	4.5	4.7	4.1	4.7	4.5	4.6	4.6	4.4	4.5	4.3	4.3
30	-	-	4.0	3.9	4.0	4.0	4.0	3.8	3.8	3.7	3.7	3.7
32	-	-	3.5	3.5	3.5	3.5	3.4	3.4	3.3	3.3	3.1	3.1
34	-	-	3.0	3.0	3.0	3.0	2.9	3.0	2.8	2.8	2.6	2.6
36	-	-	-	-	2.5	2.6	2.5	2.5	2.4	2.4	2.2	2.2
38	-	-	-	-	2.1	2.2	2.1	2.1	2.0	2.0	1.8	1.8
40	-	-	-	-	-	-	1.7	1.8	1.6	1.6	1.4	1.4
42	-	-	-	-	-	-	1.4	1.4	1.2	1.2	1.0	-
θ	79~37	79~34	77~23	77~25	78~22	79~24	77~22	77~27	78~34	76~37	77~42	77~47
掛数	2	2	2	2	2	2	2	2	2	2	2	2
LK	1	7	13	14	20	21	28	29	36	37	45	46

各ブーム段の伸長状態(%)

	T1	T2	T3	T4	T5	T6
T1	0	0	0	0	0	0
T2	0	0	0	0	0	0
T3	0	0	0	0	0	0
T4	0	0	0	0	0	45
T5	0	0	0	45	45	90
T6	0	45	90	100	90	100

単位:t

LK:ブーム伸縮コード

作業半径 (m)	メインブーム長さ (m)									
	42.1	44.2	46.4	49.2	50.6	53.5	54.9	58.5	59.1	
18	7.0	6.8	6.9	-	-	-	-	-	-	-
20	6.8	6.5	6.6	6.4	6.6	-	-	-	-	-
22	6.5	6.1	6.3	6.1	5.6	5.5	5.0	4.7	4.2	
24	5.7	5.7	5.3	5.1	4.7	4.5	4.1	3.8	3.3	
26	4.8	4.8	4.5	4.3	3.8	3.7	3.3	3.0	2.5	
28	4.1	4.0	3.7	3.6	3.1	3.0	2.5	2.3	1.9	
30	3.4	3.4	3.1	2.9	2.5	2.4	1.9	1.7	1.2	
32	2.9	2.9	2.5	2.4	1.9	1.8	1.4	1.2	-	
34	2.4	2.4	2.0	1.9	1.4	1.3	-	-	-	
36	1.9	1.9	1.5	1.4	-	-	-	-	-	
38	1.5	1.5	1.1	-	-	-	-	-	-	
40	1.1	1.0	-	-	-	-	-	-	-	
θ	76~50	76~51	77~56	76~60	76~62	75~64	75~66	76~67	76~69	
掛数	2	2	2	2	2	2	2	2	2	
LK	54	55	62	63	68	69	73	74	76	

各ブーム段の伸長状態(%)

	T1	T2	T3	T4	T5	T6
T1	0	0	0	0	0	0
T2	0	0	0	0	45	45
T3	45	45	90	100	90	100
T4	90	100	90	100	90	100
T5	90	100	90	100	90	100
T6	90	100	90	100	90	100

単位:t

LK:ブーム伸縮コード

補助ジブ定格総荷重表

DZ-0678-217

ジブ長さ：17.0m
ジブオフセット角度：40°

アウトリガ張出幅：5.95m
カウンタウエイト：16.4t

作業半径 (m)	メインブーム長さ (m)											
	12.4	16.6	20.9	21.4	25.1	25.6	29.4	30.6	33.6	34.9	37.9	39.9
14	6.9	6.9	-	-	-	-	-	-	-	-	-	-
16	6.5	6.6	6.6	6.3	6.6	-	-	-	-	-	-	-
18	6.2	6.3	6.3	5.8	6.4	6.0	6.3	6.0	-	-	-	-
20	6.0	6.1	6.0	5.4	6.1	5.5	6.1	5.6	6.1	5.7	6.1	-
22	5.9	5.9	5.6	5.0	5.8	5.2	5.9	5.3	5.9	5.4	5.9	5.4
24	-	5.8	5.3	4.6	5.5	4.8	5.6	5.0	5.7	5.1	5.8	5.1
26	-	5.6	5.0	4.3	5.2	4.6	5.3	4.7	5.5	4.9	5.5	4.9
28	-	-	4.7	4.1	4.9	4.3	5.1	4.5	4.9	4.6	4.8	4.7
30	-	-	4.3	3.9	4.3	4.1	4.3	4.3	4.2	4.3	4.1	4.1
32	-	-	-	-	3.7	3.7	3.7	3.8	3.6	3.6	3.5	3.5
34	-	-	-	-	3.1	3.2	3.2	3.2	3.1	3.1	3.0	3.0
36	-	-	-	-	-	-	2.7	2.7	2.6	2.6	2.5	2.5
38	-	-	-	-	-	-	-	2.3	2.2	2.2	2.1	2.1
40	-	-	-	-	-	-	-	-	1.8	1.8	1.7	1.7
42	-	-	-	-	-	-	-	-	-	1.4	1.2	1.3
θ	78~54	80~48	78~44	78~46	79~41	76~42	78~44	78~41	76~42	76~39	77~45	76~47
掛数	2	2	2	2	2	2	2	2	2	2	2	2
LK	1	7	13	14	20	21	28	29	36	37	45	46
各ブーム段の伸長状態(%)												
T1	0	0	0	0	0	0	0	0	0	0	0	0
T2	0	0	0	0	0	0	0	0	0	0	0	0
T3	0	0	0	0	0	0	0	0	0	0	0	0
T4	0	0	0	0	0	0	0	0	45	45	90	100
T5	0	0	0	0	45	45	90	100	90	100	90	100
T6	0	45	90	100	90	100	90	100	90	100	90	100

単位:t

LK:ブーム伸縮コード

作業半径 (m)	メインブーム長さ (m)									
	42.1	44.2	46.4	49.2	50.6	53.5	54.9	58.5	59.1	
22	5.9	5.4	5.8	-	-	-	-	-	-	-
24	5.7	5.2	5.7	5.2	5.6	-	-	-	-	-
26	5.5	5.0	5.3	5.0	4.8	4.7	4.3	4.1	3.7	
28	4.7	4.7	4.5	4.4	4.0	3.9	3.5	3.3	2.9	
30	3.9	4.0	3.8	3.7	3.3	3.2	2.8	2.6	2.2	
32	3.3	3.3	3.2	3.0	2.6	2.5	2.2	2.0	1.6	
34	2.8	2.8	2.6	2.5	2.1	2.0	1.6	1.4	1.0	
36	2.3	2.3	2.1	2.0	1.6	1.5	1.1	-	-	
38	1.9	1.9	1.6	1.5	1.1	1.0	-	-	-	
40	1.4	1.4	1.2	1.1	-	-	-	-	-	
42	-	1.0	-	-	-	-	-	-	-	
θ	76~53	77~52	77~57	76~58	76~62	75~63	75~66	76~69	76~69	
掛数	2	2	2	2	2	2	2	2	2	
LK	54	55	62	63	68	69	73	74	76	
各ブーム段の伸長状態(%)										
T1	0	0	0	0	0	0	0	0	45	
T2	0	0	0	0	45	45	90	100	90	
T3	45	45	90	100	90	100	90	100	90	
T4	90	100	90	100	90	100	90	100	90	
T5	90	100	90	100	90	100	90	100	90	
T6	90	100	90	100	90	100	90	100	90	

単位:t

LK:ブーム伸縮コード

ジブ長さ：17.0m
ジブオフセット角度：0°

アウトリガ張出幅：5.95m
カウンタウイト：14.7t

作業半径 (m)	メインブーム長さ (m)											
	12.4	16.6	20.9	21.4	25.1	25.6	29.4	30.6	33.6	34.9	37.9	39.9
3	15.0	-	-	-	-	-	-	-	-	-	-	-
3.5	14.8	-	-	-	-	-	-	-	-	-	-	-
4	14.6	14.0	-	-	-	-	-	-	-	-	-	-
4.5	14.3	13.8	-	-	-	-	-	-	-	-	-	-
5	14.0	13.6	12.8	12.7	-	-	-	-	-	-	-	-
6	13.5	13.2	12.5	12.4	12.1	11.9	-	-	-	-	-	-
7	12.8	12.8	12.2	12.1	11.8	11.7	11.1	10.8	-	-	-	-
8	12.2	12.3	11.9	11.8	11.5	11.4	10.9	10.6	10.5	10.2	-	-
9	11.5	11.8	11.6	11.5	11.3	11.2	10.7	10.5	10.4	10.1	9.8	-
10	10.9	11.3	11.1	10.9	11.0	10.9	10.5	10.3	10.2	9.9	9.7	9.2
12	9.9	10.2	10.3	9.7	10.4	10.0	10.1	9.8	9.8	9.5	9.4	9.0
14	9.0	9.5	9.5	8.4	9.7	9.1	9.5	9.2	9.4	9.2	9.0	8.7
16	8.2	8.7	8.7	7.7	9.0	8.1	9.0	8.4	8.9	8.6	8.7	8.4
18	7.6	8.0	7.8	6.9	8.3	7.4	8.5	7.7	8.5	8.0	8.3	7.9
20	7.0	7.4	6.9	6.1	7.5	6.8	7.4	7.1	7.1	7.1	6.9	6.9
22	6.2	6.3	6.3	5.5	6.3	6.1	6.2	6.2	6.0	6.0	5.8	5.7
24	5.3	5.4	5.5	5.1	5.4	5.4	5.3	5.3	5.0	5.0	4.8	4.8
26	-	4.6	4.7	4.7	4.6	4.6	4.5	4.5	4.3	4.3	4.1	4.0
28	-	4.0	4.0	4.0	3.9	3.9	3.8	3.8	3.6	3.6	3.4	3.4
30	-	-	3.5	3.5	3.4	3.4	3.3	3.3	3.1	3.1	2.9	2.8
32	-	-	3.0	3.0	2.9	2.9	2.8	2.8	2.6	2.6	2.4	2.4
34	-	-	2.6	2.6	2.5	2.5	2.4	2.4	2.2	2.2	1.9	1.9
36	-	-	-	-	2.2	2.2	2.0	2.0	1.7	1.7	1.5	1.4
38	-	-	-	-	1.8	1.8	1.7	1.6	1.4	1.3	1.1	1.1
40	-	-	-	-	-	-	1.3	1.3	1.0	1.0	-	-
42	-	-	-	-	-	-	1.0	1.0	-	-	-	-

作業半径 (m)	メインブーム長さ (m)									
	42.1	44.2	46.4	49.2	50.6	53.5	54.9	58.5	59.1	62.7
10	9.3	-	-	-	-	-	-	-	-	-
12	9.1	8.6	8.6	-	-	-	-	-	-	-
14	8.8	8.4	8.4	7.9	8.1	7.6	7.7	-	-	-
16	8.5	8.1	8.1	7.7	7.4	7.2	6.6	6.2	5.6	5.3
18	7.6	7.4	6.9	6.6	6.0	5.8	5.2	4.9	4.3	4.0
20	6.4	6.2	5.7	5.5	4.9	4.7	4.2	3.9	3.3	3.0
22	5.3	5.2	4.7	4.5	3.9	3.8	3.2	3.0	2.4	2.2
24	4.4	4.3	3.8	3.7	3.1	2.9	2.4	2.2	1.6	1.4
26	3.7	3.6	3.1	2.9	2.4	2.3	1.8	1.5	-	-
28	3.0	2.9	2.5	2.3	1.8	1.7	1.2	-	-	-
30	2.5	2.4	1.9	1.8	1.3	1.1	-	-	-	-
32	2.0	1.9	1.4	1.3	-	-	-	-	-	-
34	1.5	1.4	1.0	-	-	-	-	-	-	-
36	1.1	1.0	-	-	-	-	-	-	-	-
θ	78~50	77~51	77~55	76~59	76~62	77~63	77~65	76~68	76~70	77~71
掛数	2	2	2	2	2	2	2	2	2	2
LK	54	55	62	63	68	69	73	74	76	77

LK: ブーム伸縮コード

単位:t

θ	80~26	80~25	79~15	79~18	79~16	79~18	79~16	79~21	79~33	79~35	78~43	78~45
掛数	2	2	2	2	2	2	2	2	2	2	2	2
LK	1	7	13	14	20	21	28	29	36	37	45	46

各ブーム段の伸長状態 (%)												
T1	0	0	0	0	0	0	0	0	0	0	0	0
T2	0	0	0	0	0	0	0	0	0	0	0	0
T3	0	0	0	0	0	0	0	0	0	0	0	0
T4	0	0	0	0	0	0	0	0	45	45	90	100
T5	0	0	0	0	45	45	90	100	90	100	90	100
T6	0	45	90	100	90	100	90	100	90	100	90	100

単位:t

LK: ブーム伸縮コード

補助ジブ定格総荷重表

DZ-0678-219

ジブ長さ：17.0m
ジブオフセット角度：20°

アウトリガ張出幅：5.95m
カウンタウエイト：14.7t

作業半径 (m)	メインブーム長さ (m)											
	12.4	16.6	20.9	21.4	25.1	25.6	29.4	30.6	33.6	34.9	37.9	39.9
9	9.6	-	-	-	-	-	-	-	-	-	-	-
10	9.2	9.3	-	-	-	-	-	-	-	-	-	-
12	8.4	8.6	8.5	8.5	8.5	8.5	-	-	-	-	-	-
14	7.8	8.0	8.0	7.6	8.0	7.8	7.9	7.8	7.9	-	-	-
16	7.3	7.5	7.5	6.9	7.6	7.1	7.6	7.2	7.5	7.3	7.4	7.2
18	6.8	7.0	7.0	6.2	7.1	6.5	7.2	6.7	7.2	6.8	7.1	6.8
20	6.4	6.7	6.5	5.7	6.7	6.0	6.8	6.2	6.9	6.3	6.8	6.4
22	6.1	6.3	6.0	5.2	6.3	5.5	6.4	5.8	6.6	6.0	6.6	6.0
24	5.7	5.9	5.5	4.8	5.9	5.2	6.0	5.4	5.8	5.6	5.7	5.6
26	-	5.0	5.1	4.4	5.1	4.8	5.1	5.1	4.9	4.9	4.8	4.8
28	-	4.3	4.4	4.1	4.4	4.4	4.4	4.4	4.2	4.2	4.1	4.1
30	-	-	3.8	3.8	3.8	3.8	3.8	3.8	3.6	3.6	3.4	3.4
32	-	-	3.3	3.3	3.3	3.3	3.2	3.2	3.1	3.1	2.9	2.9
34	-	-	2.8	2.8	2.8	2.8	2.7	2.8	2.6	2.6	2.4	2.4
36	-	-	-	-	2.4	2.4	2.3	2.3	2.2	2.2	2.0	2.0
38	-	-	-	-	2.0	2.0	2.0	2.0	1.8	1.8	1.6	1.6
40	-	-	-	-	-	-	1.6	1.6	1.4	1.4	1.2	1.2
42	-	-	-	-	-	-	1.2	1.2	-	1.0	-	-
θ	79~37	79~34	77~23	77~25	78~22	79~24	77~22	77~27	78~39	76~37	77~45	77~47
掛数	2	2	2	2	2	2	2	2	2	2	2	2
LK	1	7	13	14	20	21	28	29	36	37	45	46

各ブーム段の伸長状態(%)

	T1	T2	T3	T4	T5	T6
T1	0	0	0	0	0	0
T2	0	0	0	0	0	0
T3	0	0	0	0	0	0
T4	0	0	0	0	0	0
T5	0	0	0	0	45	45
T6	0	45	90	100	90	100

単位:t

LK:ブーム伸縮コード

作業半径 (m)	メインブーム長さ (m)							
	42.1	44.2	46.4	49.2	50.6	53.5	54.9	58.5
18	7.0	6.8	6.9	-	-	-	-	-
20	6.8	6.5	6.6	6.4	6.4	-	-	-
22	6.4	6.1	5.9	5.7	5.3	5.1	4.6	4.4
24	5.4	5.4	5.0	4.8	4.3	4.2	3.7	3.5
26	4.5	4.5	4.1	4.0	3.5	3.4	2.9	2.7
28	3.8	3.8	3.4	3.3	2.8	2.7	2.3	2.1
30	3.2	3.2	2.8	2.6	2.2	2.1	1.6	1.5
32	2.7	2.6	2.2	2.1	1.6	1.5	1.1	-
34	2.2	2.1	1.7	1.6	1.2	1.1	-	-
36	1.7	1.7	1.3	1.2	-	-	-	-
38	1.3	1.2	-	-	-	-	-	-
θ	76~52	76~54	77~58	76~60	76~62	75~64	75~66	76~69
掛数	2	2	2	2	2	2	2	2
LK	54	55	62	63	68	69	73	74

各ブーム段の伸長状態(%)

	T1	T2	T3	T4	T5	T6
T1	0	0	0	0	0	0
T2	0	0	0	0	45	45
T3	45	45	90	100	90	100
T4	90	100	90	100	90	100
T5	90	100	90	100	90	100
T6	90	100	90	100	90	100

単位:t

LK:ブーム伸縮コード

ジブ長さ：17.0m
ジブオフセット角度：40°

アウトリガ張出幅：5.95m
カウンタウエイト：14.7t

作業半径 (m)	メインブーム長さ (m)											
	12.4	16.6	20.9	21.4	25.1	25.6	29.4	30.6	33.6	34.9	37.9	39.9
14	6.9	6.9	-	-	-	-	-	-	-	-	-	-
16	6.5	6.6	6.6	6.3	6.6	-	-	-	-	-	-	-
18	6.2	6.3	6.3	5.8	6.4	6.0	6.3	6.0	-	-	-	-
20	6.0	6.1	6.0	5.4	6.1	5.5	6.1	5.6	6.1	5.7	6.1	-
22	5.9	5.9	5.6	5.0	5.8	5.2	5.9	5.3	5.9	5.4	5.9	5.4
24	-	5.8	5.3	4.6	5.5	4.8	5.6	5.0	5.7	5.1	5.8	5.1
26	-	5.3	5.0	4.3	5.2	4.6	5.3	4.7	5.5	4.9	5.4	4.9
28	-	-	4.7	4.1	4.8	4.3	4.8	4.5	4.7	4.6	4.6	4.6
30	-	-	4.0	3.9	4.1	4.1	4.1	4.1	4.0	4.0	3.9	3.9
32	-	-	-	-	3.5	3.5	3.5	3.5	3.4	3.4	3.3	3.3
34	-	-	-	-	2.9	3.0	3.0	3.0	2.9	2.9	2.8	2.8
36	-	-	-	-	-	-	2.5	2.6	2.4	2.5	2.3	2.4
38	-	-	-	-	-	-	-	2.1	2.0	2.0	1.9	1.9
40	-	-	-	-	-	-	-	-	1.6	1.6	1.5	1.5
42	-	-	-	-	-	-	-	-	-	1.2	1.1	1.1
θ	78~54	80~48	78~44	78~46	79~41	76~42	78~44	78~41	76~42	76~39	77~45	76~47
掛数	2	2	2	2	2	2	2	2	2	2	2	2
LK	1	7	13	14	20	21	28	29	36	37	45	46
各ブーム段の伸長状態(%)												
T1	0	0	0	0	0	0	0	0	0	0	0	0
T2	0	0	0	0	0	0	0	0	0	0	0	0
T3	0	0	0	0	0	0	0	0	0	0	0	0
T4	0	0	0	0	0	0	0	0	45	45	90	100
T5	0	0	0	0	45	45	90	100	90	100	90	100
T6	0	45	90	100	90	100	90	100	90	100	90	100

単位:t

LK: ブーム伸縮コード

作業半径 (m)	メインブーム長さ (m)							
	42.1	44.2	46.4	49.2	50.6	53.5	54.9	58.5
22	5.9	5.4	5.8	-	-	-	-	-
24	5.7	5.2	5.7	5.2	5.4	-	-	-
26	5.2	5.0	5.1	4.9	4.5	4.4	4.0	3.8
28	4.4	4.4	4.2	4.1	3.7	3.6	3.2	3.0
30	3.7	3.7	3.5	3.4	3.0	2.9	2.5	2.3
32	3.1	3.1	2.9	2.8	2.4	2.3	1.9	1.7
34	2.6	2.6	2.3	2.2	1.8	1.7	1.3	1.2
36	2.2	2.2	1.8	1.7	1.3	1.2	-	-
38	1.7	1.7	1.4	1.3	-	-	-	-
40	1.2	1.2	-	-	-	-	-	-
θ	76~53	77~55	77~59	76~61	76~64	75~65	75~68	76~69
掛数	2	2	2	2	2	2	2	2
LK	54	55	62	63	68	69	73	74
各ブーム段の伸長状態(%)								
T1	0	0	0	0	0	0	0	0
T2	0	0	0	0	45	45	90	100
T3	45	45	90	100	90	100	90	100
T4	90	100	90	100	90	100	90	100
T5	90	100	90	100	90	100	90	100
T6	90	100	90	100	90	100	90	100

単位:t

LK: ブーム伸縮コード

補助ジブ定格総荷重表

DZ-0678-221

ジブ長さ：17.0m
ジブオフセット角度：0°

アウトリガ張出幅：5.95m
カウンタウエイト：13.3t

作業半径 (m)	メインブーム長さ (m)											
	12.4	16.6	20.9	21.4	25.1	25.6	29.4	30.6	33.6	34.9	37.9	39.9
3	15.0	-	-	-	-	-	-	-	-	-	-	-
3.5	14.8	-	-	-	-	-	-	-	-	-	-	-
4	14.6	14.0	-	-	-	-	-	-	-	-	-	-
4.5	14.3	13.8	-	-	-	-	-	-	-	-	-	-
5	14.0	13.6	12.8	12.7	-	-	-	-	-	-	-	-
6	13.5	13.2	12.5	12.4	12.1	11.9	-	-	-	-	-	-
7	12.8	12.8	12.2	12.1	11.8	11.7	11.1	10.8	-	-	-	-
8	12.2	12.3	11.9	11.8	11.5	11.4	10.9	10.6	10.5	10.2	-	-
9	11.5	11.8	11.6	11.5	11.3	11.2	10.7	10.5	10.4	10.1	9.8	-
10	10.9	11.3	11.1	10.9	11.0	10.9	10.5	10.3	10.2	9.9	9.7	9.2
12	9.9	10.2	10.3	9.7	10.4	10.0	10.1	9.8	9.8	9.5	9.4	9.0
14	9.0	9.5	9.5	8.4	9.7	9.1	9.5	9.2	9.4	9.2	9.0	8.7
16	8.2	8.7	8.7	7.7	9.0	8.1	9.0	8.4	8.9	8.6	8.7	8.4
18	7.6	8.0	7.8	6.9	8.3	7.4	8.3	7.7	8.1	8.0	7.8	7.6
20	6.8	7.0	6.9	6.1	7.0	6.8	6.9	6.9	6.7	6.7	6.5	6.4
22	5.8	5.9	6.0	5.5	5.9	5.9	5.8	5.8	5.6	5.6	5.3	5.3
24	4.9	5.0	5.1	5.1	5.0	5.0	4.9	4.9	4.7	4.7	4.5	4.4
26	-	4.3	4.3	4.3	4.2	4.2	4.1	4.1	3.9	3.9	3.7	3.7
28	-	3.7	3.7	3.7	3.6	3.6	3.5	3.5	3.3	3.3	3.1	3.1
30	-	-	3.2	3.2	3.1	3.1	3.0	3.0	2.8	2.8	2.6	2.5
32	-	-	2.8	2.8	2.6	2.6	2.5	2.5	2.3	2.3	2.1	2.0
34	-	-	2.4	2.4	2.2	2.3	2.1	2.1	1.9	1.8	1.6	1.6
36	-	-	-	-	1.9	1.9	1.7	1.7	1.4	1.4	1.2	1.1
38	-	-	-	-	1.5	1.5	1.4	1.4	1.1	1.1	-	-
40	-	-	-	-	-	-	1.1	1.0	-	-	-	-
θ	80~26	80~25	79~15	79~18	79~16	79~18	79~24	79~27	79~37	79~39	78~46	78~48
掛数	2	2	2	2	2	2	2	2	2	2	2	2
LK	1	7	13	14	20	21	28	29	36	37	45	46
各ブーム段の伸長状態(%)												
T1	0	0	0	0	0	0	0	0	0	0	0	0
T2	0	0	0	0	0	0	0	0	0	0	0	0
T3	0	0	0	0	0	0	0	0	0	0	0	0
T4	0	0	0	0	0	0	0	0	45	45	90	100
T5	0	0	0	0	45	45	90	100	90	100	90	100
T6	0	45	90	100	90	100	90	100	90	100	90	100

単位:t

作業半径 (m)	メインブーム長さ (m)									
	42.1	44.2	46.4	49.2	50.6	53.5	54.9	58.5	59.1	
10	9.3	-	-	-	-	-	-	-	-	-
12	9.1	8.6	8.6	-	-	-	-	-	-	-
14	8.8	8.4	8.4	7.9	8.1	7.6	7.5	-	-	-
16	8.5	8.1	7.7	7.4	6.8	6.5	5.9	5.6	5.0	
18	7.0	6.8	6.3	6.1	5.5	5.2	4.7	4.4	3.7	
20	5.8	5.7	5.2	4.9	4.4	4.2	3.6	3.3	2.7	
22	4.8	4.7	4.2	4.0	3.4	3.3	2.7	2.5	1.9	
24	4.0	3.9	3.4	3.2	2.7	2.5	2.0	1.8	1.2	
26	3.2	3.1	2.7	2.5	2.0	1.8	1.3	1.1	-	
28	2.6	2.5	2.1	1.9	1.4	1.3	-	-	-	
30	2.1	2.0	1.6	1.4	-	-	-	-	-	
32	1.6	1.5	1.1	-	-	-	-	-	-	
34	1.2	1.1	-	-	-	-	-	-	-	
θ	78~52	77~54	77~57	76~61	76~64	77~65	77~67	76~68	76~70	
掛数	2	2	2	2	2	2	2	2	2	
LK	54	55	62	63	68	69	73	74	76	
各ブーム段の伸長状態(%)										
T1	0	0	0	0	0	0	0	0	45	
T2	0	0	0	0	45	45	90	100	90	
T3	45	45	90	100	90	100	90	100	90	
T4	90	100	90	100	90	100	90	100	90	
T5	90	100	90	100	90	100	90	100	90	
T6	90	100	90	100	90	100	90	100	90	

単位:t

LK:ブーム伸縮コード

LK:ブーム伸縮コード

補助ジブ定格総荷重表

DZ-0678-222

ジブ長さ：17.0m
ジブオフセット角度：20°

アウトリガ張出幅：5.95m
カウンタウエイト：13.3t

作業半径 (m)	メインブーム長さ (m)											
	12.4	16.6	20.9	21.4	25.1	25.6	29.4	30.6	33.6	34.9	37.9	39.9
9	9.6	-	-	-	-	-	-	-	-	-	-	-
10	9.2	9.3	-	-	-	-	-	-	-	-	-	-
12	8.4	8.6	8.5	8.5	8.5	8.5	-	-	-	-	-	-
14	7.8	8.0	8.0	7.6	8.0	7.8	7.9	7.8	7.9	-	-	-
16	7.3	7.5	7.5	6.9	7.6	7.1	7.6	7.2	7.5	7.3	7.4	7.2
18	6.8	7.0	7.0	6.2	7.1	6.5	7.2	6.7	7.2	6.8	7.1	6.8
20	6.4	6.7	6.5	5.7	6.7	6.0	6.8	6.2	6.9	6.3	6.8	6.4
22	6.1	6.3	6.0	5.2	6.3	5.5	6.4	5.8	6.4	6.0	6.3	6.0
24	5.3	5.5	5.5	4.8	5.6	5.2	5.6	5.4	5.4	5.4	5.3	5.3
26	-	4.7	4.8	4.4	4.8	4.8	4.8	4.8	4.6	4.6	4.4	4.4
28	-	4.0	4.1	4.1	4.1	4.1	4.1	4.1	3.9	3.9	3.7	3.7
30	-	-	3.5	3.5	3.5	3.5	3.5	3.5	3.3	3.3	3.2	3.1
32	-	-	3.0	3.0	3.0	3.0	2.9	3.0	2.8	2.8	2.6	2.6
34	-	-	2.5	2.5	2.5	2.5	2.5	2.5	2.3	2.3	2.2	2.2
36	-	-	-	-	2.1	2.1	2.1	2.1	1.9	1.9	1.7	1.7
38	-	-	-	-	1.7	1.7	1.7	1.7	1.5	1.5	1.3	1.3
40	-	-	-	-	-	-	1.3	1.3	1.1	1.1	-	-
θ	79~37	79~34	77~23	77~25	78~22	79~24	77~22	77~27	78~21	76~26	77~21	77~28
掛数	2	2	2	2	2	2	2	2	2	2	2	2
LK	1	7	13	14	20	21	28	29	36	37	45	46

各ブーム段の伸長状態(%)

T1	0	0	0	0	0	0	0	0	0	0	0	0
T2	0	0	0	0	0	0	0	0	0	0	0	0
T3	0	0	0	0	0	0	0	0	0	0	0	0
T4	0	0	0	0	0	0	0	0	45	45	90	100
T5	0	0	0	0	45	45	90	100	90	100	90	100
T6	0	45	90	100	90	100	90	100	90	100	90	100

単位:t

LK:ブーム伸縮コード

作業半径 (m)	メインブーム長さ (m)							
	42.1	44.2	46.4	49.2	50.6	53.5	54.9	58.5
18	7.0	6.8	6.9	-	-	-	-	-
20	6.8	6.5	6.5	6.3	5.8	-	-	-
22	6.0	5.9	5.4	5.3	4.8	4.6	4.2	3.9
24	5.0	4.9	4.5	4.3	3.9	3.7	3.3	3.1
26	4.2	4.1	3.7	3.6	3.1	3.0	2.5	2.3
28	3.5	3.4	3.0	2.9	2.4	2.3	1.9	1.7
30	2.9	2.8	2.4	2.3	1.8	1.7	1.3	1.1
32	2.3	2.3	1.9	1.7	1.3	1.2	-	-
34	1.8	1.8	1.4	1.3	-	-	-	-
36	1.4	1.3	-	-	-	-	-	-
θ	76~21	76~27	77~21	76~28	76~21	75~28	75~21	76~19
掛数	2	2	2	2	2	2	2	2
LK	54	55	62	63	68	69	73	74

各ブーム段の伸長状態(%)

T1	0	0	0	0	0	0	0	0
T2	0	0	0	0	45	45	90	100
T3	45	45	90	100	90	100	90	100
T4	90	100	90	100	90	100	90	100
T5	90	100	90	100	90	100	90	100
T6	90	100	90	100	90	100	90	100

単位:t

LK:ブーム伸縮コード

補助ジブ定格総荷重表

DZ-0678-223

ジブ長さ：17.0m
ジブオフセット角度：40°

アウトリガ張出幅：5.95m
カウンタウイト：13.3t

作業半径 (m)	メインブーム長さ (m)											
	12.4	16.6	20.9	21.4	25.1	25.6	29.4	30.6	33.6	34.9	37.9	39.9
14	6.9	6.9	-	-	-	-	-	-	-	-	-	-
16	6.5	6.6	6.6	6.3	6.6	-	-	-	-	-	-	-
18	6.2	6.3	6.3	5.8	6.4	6.0	6.3	6.0	-	-	-	-
20	6.0	6.1	6.0	5.4	6.1	5.5	6.1	5.6	6.1	5.7	6.1	-
22	5.9	5.9	5.6	5.0	5.8	5.2	5.9	5.3	5.9	5.4	5.9	5.4
24	-	5.8	5.3	4.6	5.5	4.8	5.6	5.0	5.7	5.1	5.8	5.1
26	-	5.0	5.0	4.3	5.2	4.6	5.3	4.7	5.2	4.9	5.1	4.9
28	-	-	4.4	4.1	4.5	4.3	4.5	4.5	4.4	4.4	4.3	4.3
30	-	-	3.7	3.8	3.8	3.8	3.8	3.8	3.7	3.7	3.6	3.6
32	-	-	-	-	3.2	3.2	3.3	3.3	3.1	3.2	3.1	3.1
34	-	-	-	-	2.7	2.7	2.7	2.8	2.6	2.7	2.5	2.6
36	-	-	-	-	-	-	2.3	2.3	2.2	2.2	2.1	2.1
38	-	-	-	-	-	-	-	1.9	1.8	1.8	1.6	1.7
40	-	-	-	-	-	-	-	-	1.3	1.3	1.2	1.2
θ	78~54	80~48	78~44	78~46	79~41	76~42	78~44	78~41	76~42	76~39	77~40	76~39
掛数	2	2	2	2	2	2	2	2	2	2	2	2
LK	1	7	13	14	20	21	28	29	36	37	45	46
各ブーム段の伸長状態(%)												
T1	0	0	0	0	0	0	0	0	0	0	0	0
T2	0	0	0	0	0	0	0	0	0	0	0	0
T3	0	0	0	0	0	0	0	0	0	0	0	0
T4	0	0	0	0	0	0	0	0	45	45	90	100
T5	0	0	0	0	45	45	90	100	90	100	90	100
T6	0	45	90	100	90	100	90	100	90	100	90	100

単位:t

LK:ブーム伸縮コード

作業半径 (m)	メインブーム長さ (m)						
	42.1	44.2	46.4	49.2	50.6	53.5	54.9
22	5.9	5.4	5.8	-	-	-	-
24	5.7	5.2	5.5	5.2	5.0	-	-
26	4.9	4.9	4.6	4.5	4.1	3.9	3.6
28	4.1	4.1	3.8	3.7	3.3	3.2	2.8
30	3.4	3.4	3.2	3.0	2.6	2.5	2.1
32	2.9	2.9	2.5	2.4	2.0	1.9	1.5
34	2.4	2.3	2.0	1.9	1.5	1.4	1.0
36	1.9	1.8	1.5	1.4	-	-	-
38	1.4	1.4	1.0	-	-	-	-
θ	76~38	77~42	77~41	76~38	76~40	75~43	75~38
掛数	2	2	2	2	2	2	2
LK	54	55	62	63	68	69	73
各ブーム段の伸長状態(%)							
T1	0	0	0	0	0	0	0
T2	0	0	0	0	45	45	90
T3	45	45	90	100	90	100	90
T4	90	100	90	100	90	100	90
T5	90	100	90	100	90	100	90
T6	90	100	90	100	90	100	90

単位:t

LK:ブーム伸縮コード

ジブ長さ：17.0m
ジブオフセット角度：0°

アウトリガ張出幅：5.95m
カウンタウエイト：9.0t

作業半径 (m)	メインブーム長さ (m)											
	12.4	16.6	20.9	21.4	25.1	25.6	29.4	30.6	33.6	34.9	37.9	39.9
3	15.0	-	-	-	-	-	-	-	-	-	-	-
3.5	14.8	-	-	-	-	-	-	-	-	-	-	-
4	14.6	14.0	-	-	-	-	-	-	-	-	-	-
4.5	14.3	13.8	-	-	-	-	-	-	-	-	-	-
5	14.0	13.6	12.8	12.7	-	-	-	-	-	-	-	-
6	13.5	13.2	12.5	12.4	12.1	11.9	-	-	-	-	-	-
7	12.8	12.8	12.2	12.1	11.8	11.7	11.1	10.8	-	-	-	-
8	12.2	12.3	11.9	11.8	11.5	11.4	10.9	10.6	10.5	10.2	-	-
9	11.5	11.8	11.6	11.5	11.3	11.2	10.7	10.5	10.4	10.1	9.8	-
10	10.9	11.3	11.1	10.9	11.0	10.9	10.5	10.3	10.2	9.9	9.7	9.2
12	9.9	10.2	10.3	9.7	10.4	10.0	10.1	9.8	9.8	9.5	9.4	9.0
14	9.0	9.5	9.5	8.4	9.7	9.1	9.5	9.2	9.4	9.2	9.0	8.7
16	8.2	8.7	8.7	7.7	8.8	8.1	8.8	8.4	8.4	8.3	7.7	7.6
18	7.0	7.2	7.3	6.9	7.2	7.2	7.1	7.1	6.9	6.9	6.4	6.2
20	5.8	5.9	6.0	6.0	5.9	5.9	5.8	5.8	5.6	5.6	5.2	5.1
22	4.8	4.9	5.0	5.0	4.9	4.9	4.8	4.8	4.6	4.6	4.3	4.2
24	4.0	4.1	4.2	4.2	4.1	4.1	4.0	4.0	3.8	3.8	3.5	3.4
26	-	3.5	3.6	3.6	3.5	3.5	3.4	3.4	3.1	3.1	2.9	2.8
28	-	3.0	3.0	3.0	2.9	2.9	2.8	2.8	2.6	2.6	2.3	2.2
30	-	-	2.5	2.5	2.4	2.4	2.3	2.3	2.1	2.1	1.8	1.7
32	-	-	2.1	2.1	2.0	2.0	1.9	1.9	1.6	1.6	1.3	1.2
34	-	-	1.8	1.8	1.6	1.6	1.4	1.4	1.2	1.1	-	-
36	-	-	-	-	1.2	1.2	1.1	1.1	-	-	-	-

作業半径 (m)	メインブーム長さ (m)						
	42.1	44.2	46.4	49.2	50.6	53.5	54.9
10	9.3	-	-	-	-	-	-
12	9.1	8.6	8.6	-	-	-	-
14	8.6	8.4	7.8	7.5	6.8	6.5	5.9
16	6.9	6.8	6.2	5.9	5.3	5.1	4.5
18	5.6	5.5	5.0	4.7	4.1	3.9	3.4
20	4.6	4.4	3.9	3.7	3.2	3.0	2.4
22	3.7	3.5	3.1	2.9	2.3	2.2	1.7
24	2.9	2.8	2.3	2.2	1.6	1.5	-
26	2.3	2.2	1.7	1.6	1.0	-	-
28	1.7	1.6	1.2	1.0	-	-	-
30	1.2	1.1	-	-	-	-	-
θ	78~57	77~58	77~62	76~63	76~65	77~68	77~70
掛数	2	2	2	2	2	2	2
LK	54	55	62	63	68	69	73

各ブーム段の伸長状態(%)							
T1	0	0	0	0	0	0	0
T2	0	0	0	0	45	45	90
T3	45	45	90	100	90	100	90
T4	90	100	90	100	90	100	90
T5	90	100	90	100	90	100	90
T6	90	100	90	100	90	100	90

単位:t

LK: ブーム伸縮コード

θ	80~26	80~25	79~15	79~18	79~24	79~26	79~34	79~36	79~44	79~46	78~52	78~53
掛数	2	2	2	2	2	2	2	2	2	2	2	2
LK	1	7	13	14	20	21	28	29	36	37	45	46

各ブーム段の伸長状態(%)												
T1	0	0	0	0	0	0	0	0	0	0	0	0
T2	0	0	0	0	0	0	0	0	0	0	0	0
T3	0	0	0	0	0	0	0	0	0	0	0	0
T4	0	0	0	0	0	0	0	0	45	45	90	100
T5	0	0	0	0	45	45	90	100	90	100	90	100
T6	0	45	90	100	90	100	90	100	90	100	90	100

単位:t

LK: ブーム伸縮コード

補助ジブ定格総荷重表

DZ-0678-225

ジブ長さ：17.0m
ジブオフセット角度：20°

アウトリガ張出幅：5.95m
カウンタウエイト：9.0t

作業半径 (m)	メインブーム長さ (m)											
	12.4	16.6	20.9	21.4	25.1	25.6	29.4	30.6	33.6	34.9	37.9	39.9
9	9.6	-	-	-	-	-	-	-	-	-	-	-
10	9.2	9.3	-	-	-	-	-	-	-	-	-	-
12	8.4	8.6	8.5	8.5	8.5	8.5	-	-	-	-	-	-
14	7.8	8.0	8.0	7.6	8.0	7.8	7.9	7.8	7.9	-	-	-
16	7.3	7.5	7.5	6.9	7.6	7.1	7.6	7.2	7.5	7.3	7.4	7.2
18	6.8	7.0	7.0	6.2	7.1	6.5	7.2	6.7	7.2	6.8	7.1	6.8
20	6.4	6.7	6.5	5.7	6.7	6.0	6.8	6.2	6.6	6.3	6.4	6.3
22	5.3	5.6	5.7	5.2	5.7	5.5	5.6	5.6	5.5	5.5	5.3	5.3
24	4.4	4.7	4.8	4.8	4.8	4.8	4.7	4.7	4.6	4.6	4.4	4.4
26	-	3.9	4.0	4.1	4.0	4.0	4.0	4.0	3.8	3.8	3.7	3.6
28	-	3.2	3.4	3.4	3.4	3.4	3.3	3.3	3.2	3.2	3.0	3.0
30	-	-	2.9	2.9	2.8	2.8	2.8	2.8	2.6	2.6	2.5	2.4
32	-	-	2.4	2.4	2.4	2.4	2.3	2.3	2.2	2.2	2.0	1.9
34	-	-	1.9	2.0	1.9	2.0	1.9	1.9	1.7	1.7	1.5	1.5
36	-	-	-	-	1.5	1.5	1.5	1.5	1.3	1.3	1.1	1.1
38	-	-	-	-	1.1	1.1	1.1	1.1	-	-	-	-
θ	79~37	79~34	77~23	77~25	78~22	79~24	77~36	77~38	78~47	76~49	77~52	77~53
掛数	2	2	2	2	2	2	2	2	2	2	2	2
LK	1	7	13	14	20	21	28	29	36	37	45	46

各ブーム段の伸長状態(%)												
T1	0	0	0	0	0	0	0	0	0	0	0	0
T2	0	0	0	0	0	0	0	0	0	0	0	0
T3	0	0	0	0	0	0	0	0	0	0	0	0
T4	0	0	0	0	0	0	0	0	45	45	90	100
T5	0	0	0	0	45	45	90	100	90	100	90	100
T6	0	45	90	100	90	100	90	100	90	100	90	100

単位:t

LK:ブーム伸縮コード

作業半径 (m)	メインブーム長さ (m)				
	42.1	44.2	46.4	49.2	50.6
18	7.0	6.8	6.5	-	-
20	5.9	5.7	5.3	5.1	4.6
22	4.8	4.7	4.3	4.1	3.7
24	4.0	3.9	3.5	3.3	2.8
26	3.2	3.1	2.7	2.6	2.1
28	2.6	2.5	2.1	2.0	1.5
30	2.0	1.9	1.6	1.4	-
32	1.5	1.4	1.1	-	-
34	1.1	-	-	-	-
θ	76~58	76~61	77~62	76~66	76~68
掛数	2	2	2	2	2
LK	54	55	62	63	68

各ブーム段の伸長状態(%)

T1	0	0	0	0	0
T2	0	0	0	0	45
T3	45	45	90	100	90
T4	90	100	90	100	90
T5	90	100	90	100	90
T6	90	100	90	100	90

単位:t

LK:ブーム伸縮コード

ジブ長さ：17.0m
ジブオフセット角度：40°

アウトリガ張出幅：5.95m
カウンタウエイト：9.0t

作業半径 (m)	メインブーム長さ (m)											
	12.4	16.6	20.9	21.4	25.1	25.6	29.4	30.6	33.6	34.9	37.9	39.9
14	6.9	6.9	-	-	-	-	-	-	-	-	-	-
16	6.5	6.6	6.6	6.3	6.6	-	-	-	-	-	-	-
18	6.2	6.3	6.3	5.8	6.4	6.0	6.3	6.0	-	-	-	-
20	6.0	6.1	6.0	5.4	6.1	5.5	6.1	5.6	6.1	5.7	6.1	-
22	5.8	5.9	5.6	5.0	5.8	5.2	5.9	5.3	5.9	5.4	5.9	5.4
24	-	5.1	5.3	4.6	5.3	4.8	5.3	5.0	5.2	5.1	5.1	5.1
26	-	4.2	4.5	4.3	4.5	4.5	4.5	4.5	4.4	4.4	4.3	4.3
28	-	-	3.7	3.7	3.8	3.8	3.8	3.8	3.7	3.7	3.6	3.6
30	-	-	3.1	3.1	3.1	3.2	3.2	3.2	3.1	3.1	3.0	3.0
32	-	-	-	-	2.6	2.6	2.6	2.6	2.5	2.5	2.4	2.4
34	-	-	-	-	2.1	2.1	2.2	2.2	2.1	2.1	2.0	2.0
36	-	-	-	-	-	-	1.7	1.7	1.6	1.6	1.5	1.5
38	-	-	-	-	-	-	-	1.3	1.1	1.2	1.0	1.0
θ	78~54	80~48	78~44	78~46	79~41	76~42	78~44	78~41	76~47	76~49	77~52	76~54
掛数	2	2	2	2	2	2	2	2	2	2	2	2
LK	1	7	13	14	20	21	28	29	36	37	45	46
各ブーム段の伸長状態(%)												
T1	0	0	0	0	0	0	0	0	0	0	0	0
T2	0	0	0	0	0	0	0	0	0	0	0	0
T3	0	0	0	0	0	0	0	0	0	0	0	0
T4	0	0	0	0	0	0	0	0	45	45	90	100
T5	0	0	0	0	45	45	90	100	90	100	90	100
T6	0	45	90	100	90	100	90	100	90	100	90	100

単位:t

LK:ブーム伸縮コード

作業半径 (m)	メインブーム長さ (m)				
	42.1	44.2	46.4	49.2	50.6
22	5.9	5.4	5.5	-	-
24	4.9	4.8	4.5	4.3	3.9
26	4.1	4.0	3.7	3.5	3.1
28	3.3	3.3	2.9	2.8	2.4
30	2.7	2.6	2.3	2.2	1.8
32	2.1	2.1	1.7	1.6	1.2
34	1.6	1.5	1.2	1.1	-
36	1.1	1.1	-	-	-
θ	76~59	77~60	77~64	76~65	76~68
掛数	2	2	2	2	2
LK	54	55	62	63	68
各ブーム段の伸長状態(%)					
T1	0	0	0	0	0
T2	0	0	0	0	45
T3	45	45	90	100	90
T4	90	100	90	100	90
T5	90	100	90	100	90
T6	90	100	90	100	90

単位:t

LK:ブーム伸縮コード

補助ジブ定格総荷重表

DZ-0678-227

ジブ長さ：17.0m
ジブオフセット角度：0°

アウトリガ張出幅：5.95m
カウンタウエイト：5.9t

作業半径 (m)	メインブーム長さ (m)											
	12.4	16.6	20.9	21.4	25.1	25.6	29.4	30.6	33.6	34.9	37.9	39.9
3	15.0	-	-	-	-	-	-	-	-	-	-	-
3.5	14.8	-	-	-	-	-	-	-	-	-	-	-
4	14.6	14.0	-	-	-	-	-	-	-	-	-	-
4.5	14.3	13.8	-	-	-	-	-	-	-	-	-	-
5	14.0	13.6	12.8	12.7	-	-	-	-	-	-	-	-
6	13.5	13.2	12.5	12.4	12.1	11.9	-	-	-	-	-	-
7	12.8	12.8	12.2	12.1	11.8	11.7	11.1	10.8	-	-	-	-
8	12.2	12.3	11.9	11.8	11.5	11.4	10.9	10.6	10.5	10.2	-	-
9	11.5	11.8	11.6	11.5	11.3	11.2	10.7	10.5	10.4	10.1	9.8	-
10	10.9	11.3	11.1	10.9	11.0	10.9	10.5	10.3	10.2	9.9	9.7	9.2
12	9.9	10.2	10.3	9.7	10.4	10.0	10.1	9.8	9.8	9.5	9.4	9.0
14	9.0	9.5	9.5	8.4	9.7	9.1	9.5	9.2	8.8	8.7	8.1	7.9
16	7.5	7.7	7.9	7.7	7.8	7.8	7.7	7.7	7.1	7.0	6.5	6.4
18	6.1	6.2	6.3	6.4	6.3	6.3	6.2	6.2	5.8	5.7	5.3	5.1
20	4.9	5.1	5.2	5.2	5.1	5.1	5.0	5.0	4.8	4.7	4.2	4.1
22	4.1	4.2	4.3	4.3	4.2	4.2	4.1	4.1	3.9	3.8	3.4	3.3
24	3.4	3.5	3.5	3.6	3.4	3.5	3.4	3.4	3.1	3.1	2.7	2.6
26	-	2.9	2.9	2.9	2.8	2.8	2.7	2.7	2.5	2.5	2.1	2.0
28	-	2.4	2.4	2.4	2.3	2.3	2.2	2.2	2.0	1.9	1.5	1.5
30	-	-	2.0	2.0	1.9	1.9	1.7	1.7	1.4	1.4	1.1	-
32	-	-	1.6	1.6	1.4	1.4	1.3	1.3	-	-	-	-
34	-	-	1.2	1.2	1.0	1.1	-	-	-	-	-	-

作業半径 (m)	メインブーム長さ (m)					
	42.1	44.2	46.4	49.2	50.6	53.5
10	9.3	-	-	-	-	-
12	9.1	8.6	8.3	-	-	-
14	7.2	7.0	6.5	6.2	5.5	5.3
16	5.7	5.6	5.0	4.8	4.2	4.0
18	4.6	4.4	3.9	3.7	3.1	2.9
20	3.6	3.5	3.0	2.8	2.2	2.0
22	2.8	2.7	2.2	2.0	1.5	1.3
24	2.1	2.0	1.5	1.4	-	-
26	1.5	1.4	-	-	-	-
θ	78~62	77~63	77~66	76~67	76~69	77~70
掛数	2	2	2	2	2	2
LK	54	55	62	63	68	69

各ブーム段の伸長状態(%)

T1	0	0	0	0	0	0
T2	0	0	0	0	45	45
T3	45	45	90	100	90	100
T4	90	100	90	100	90	100
T5	90	100	90	100	90	100
T6	90	100	90	100	90	100

単位:t

LK:ブーム伸縮コード

θ	80~26	80~25	79~15	79~18	79~30	79~31	79~42	79~44	79~51	79~52	78~54	78~58
掛数	2	2	2	2	2	2	2	2	2	2	2	2
LK	1	7	13	14	20	21	28	29	36	37	45	46

各ブーム段の伸長状態(%)

T1	0	0	0	0	0	0	0	0	0	0	0	0
T2	0	0	0	0	0	0	0	0	0	0	0	0
T3	0	0	0	0	0	0	0	0	0	0	0	0
T4	0	0	0	0	0	0	0	0	45	45	90	100
T5	0	0	0	0	45	45	90	100	90	100	90	100
T6	0	45	90	100	90	100	90	100	90	100	90	100

単位:t

LK:ブーム伸縮コード

ジブ長さ：17.0m
ジブオフセット角度：20°

アウトリガ張出幅：5.95m
カウンタウエイト：5.9t

作業半径 (m)	メインブーム長さ (m)											
	12.4	16.6	20.9	21.4	25.1	25.6	29.4	30.6	33.6	34.9	37.9	39.9
9	9.6	-	-	-	-	-	-	-	-	-	-	-
10	9.2	9.3	-	-	-	-	-	-	-	-	-	-
12	8.4	8.6	8.5	8.5	8.5	8.5	-	-	-	-	-	-
14	7.8	8.0	8.0	7.6	8.0	7.8	7.9	7.8	7.9	-	-	-
16	7.3	7.5	7.5	6.9	7.6	7.1	7.6	7.2	7.5	7.3	7.4	7.2
18	6.8	7.0	7.0	6.2	7.1	6.5	7.2	6.7	7.1	6.8	6.7	6.5
20	5.6	5.9	6.0	5.7	6.0	6.0	5.9	5.9	5.8	5.8	5.5	5.4
22	4.6	4.8	5.0	5.0	4.9	4.9	4.9	4.9	4.7	4.7	4.5	4.4
24	3.7	4.0	4.1	4.1	4.1	4.1	4.1	4.1	3.9	3.9	3.7	3.6
26	-	3.3	3.4	3.4	3.4	3.4	3.4	3.4	3.2	3.2	3.0	2.9
28	-	2.7	2.8	2.9	2.8	2.8	2.8	2.8	2.6	2.6	2.3	2.3
30	-	-	2.3	2.3	2.3	2.3	2.3	2.3	2.1	2.1	1.8	1.7
32	-	-	1.9	1.9	1.9	1.9	1.8	1.8	1.6	1.6	1.3	1.3
34	-	-	1.4	1.4	1.4	1.4	1.4	1.4	1.1	1.2	-	-
36	-	-	-	-	-	1.0	-	-	-	-	-	-
θ	79~37	79~34	77~23	77~25	78~38	79~24	77~45	77~47	78~50	76~52	77~57	77~59
掛数	2	2	2	2	2	2	2	2	2	2	2	2
LK	1	7	13	14	20	21	28	29	36	37	45	46
各ブーム段の伸長状態(%)												
T1	0	0	0	0	0	0	0	0	0	0	0	0
T2	0	0	0	0	0	0	0	0	0	0	0	0
T3	0	0	0	0	0	0	0	0	0	0	0	0
T4	0	0	0	0	0	0	0	0	45	45	90	100
T5	0	0	0	0	45	45	90	100	90	100	90	100
T6	0	45	90	100	90	100	90	100	90	100	90	100

単位:t

LK:ブーム伸縮コード

作業半径 (m)	メインブーム長さ (m)			
	42.1	44.2	46.4	49.2
18	6.0	5.9	5.4	-
20	4.9	4.8	4.3	4.2
22	3.9	3.8	3.4	3.3
24	3.1	3.0	2.6	2.5
26	2.4	2.4	2.0	1.8
28	1.8	1.8	1.4	1.3
30	1.3	1.3	-	-
θ	76~63	76~64	77~67	76~68
掛数	2	2	2	2
LK	54	55	62	63
各ブーム段の伸長状態(%)				
T1	0	0	0	0
T2	0	0	0	0
T3	45	45	90	100
T4	90	100	90	100
T5	90	100	90	100
T6	90	100	90	100

単位:t

LK:ブーム伸縮コード

ジブ長さ：17.0m
ジブオフセット角度：40°

アウトリガ張出幅：5.95m
カウンタウエイト：5.9t

作業半径 (m)	メインブーム長さ (m)											
	12.4	16.6	20.9	21.4	25.1	25.6	29.4	30.6	33.6	34.9	37.9	39.9
14	6.9	6.9	-	-	-	-	-	-	-	-	-	-
16	6.5	6.6	6.6	6.3	6.6	-	-	-	-	-	-	-
18	6.2	6.3	6.3	5.8	6.4	6.0	6.3	6.0	-	-	-	-
20	6.0	6.1	6.0	5.4	6.1	5.5	6.1	5.6	6.1	5.7	6.1	-
22	5.1	5.4	5.6	5.0	5.6	5.2	5.6	5.3	5.5	5.4	5.4	5.4
24	-	4.4	4.6	4.6	4.7	4.7	4.7	4.7	4.5	4.6	4.4	4.4
26	-	3.6	3.8	3.9	3.9	3.9	3.9	3.9	3.8	3.8	3.7	3.7
28	-	-	3.2	3.2	3.2	3.2	3.2	3.2	3.1	3.1	3.0	3.0
30	-	-	2.5	2.6	2.6	2.6	2.6	2.7	2.5	2.5	2.4	2.4
32	-	-	-	-	2.1	2.1	2.1	2.2	2.0	2.1	1.9	1.8
34	-	-	-	-	1.6	1.6	1.7	1.7	1.6	1.6	1.4	1.3
36	-	-	-	-	-	-	1.2	1.2	1.1	1.1	-	-
θ	78~54	80~48	78~44	78~46	79~41	76~42	78~44	78~47	76~51	76~52	77~59	76~60
掛数	2	2	2	2	2	2	2	2	2	2	2	2
LK	1	7	13	14	20	21	28	29	36	37	45	46
各ブーム段の伸長状態(%)												
T1	0	0	0	0	0	0	0	0	0	0	0	0
T2	0	0	0	0	0	0	0	0	0	0	0	0
T3	0	0	0	0	0	0	0	0	0	0	0	0
T4	0	0	0	0	0	0	0	0	45	45	90	100
T5	0	0	0	0	45	45	90	100	90	100	90	100
T6	0	45	90	100	90	100	90	100	90	100	90	100

単位:t

LK:ブーム伸縮コード

作業半径 (m)	メインブーム長さ (m)		
	42.1	44.2	46.4
22	5.0	4.9	4.6
24	4.1	4.0	3.7
26	3.3	3.2	2.9
28	2.6	2.5	2.2
30	2.0	1.9	1.6
32	1.5	1.4	1.1
θ	76~64	77~65	77~66
掛数	2	2	2
LK	54	55	62
各ブーム段の伸長状態(%)			
T1	0	0	0
T2	0	0	0
T3	45	45	90
T4	90	100	90
T5	90	100	90
T6	90	100	90

単位:t

LK:ブーム伸縮コード

補助ジブ定格総荷重表

DZ-0678-230

ジブ長さ：25.0m
ジブオフセット角度：0°

アウトリガ張出幅：8.2m
カウンタウエイト：68.5t

作業半径 (m)	メインブーム長さ (m)											
	12.4	16.6	20.9	21.4	25.1	25.6	29.4	30.6	33.6	34.9	37.9	39.9
5	12.3	-	-	-	-	-	-	-	-	-	-	-
6	12.0	11.4	-	-	-	-	-	-	-	-	-	-
7	11.4	11.2	10.4	10.3	-	-	-	-	-	-	-	-
8	10.9	10.7	10.2	10.1	9.8	9.6	-	-	-	-	-	-
9	10.3	10.3	9.9	9.8	9.6	9.5	9.0	-	-	-	-	-
10	9.8	9.9	9.6	9.2	9.4	9.3	8.9	8.6	8.5	-	-	-
12	8.8	9.0	8.8	8.2	8.8	8.4	8.5	8.2	8.2	8.0	7.8	7.4
14	7.8	8.2	8.0	7.4	8.1	7.6	8.0	7.5	7.8	7.5	7.5	7.2
16	7.2	7.4	7.2	6.5	7.5	6.8	7.4	6.9	7.4	7.0	7.2	6.8
18	6.5	6.9	6.4	5.6	6.8	6.1	6.9	6.3	7.0	6.4	6.8	6.4
20	5.8	6.3	5.9	5.1	6.1	5.4	6.4	5.8	6.5	5.9	6.5	5.9
22	5.4	5.8	5.4	4.7	5.7	5.0	5.8	5.2	6.1	5.5	6.1	5.5
24	5.0	5.3	4.8	4.2	5.3	4.6	5.4	4.8	5.6	5.0	5.7	5.2
26	4.7	5.0	4.3	3.7	4.8	4.2	5.1	4.4	5.3	4.6	5.4	4.8
28	4.3	4.6	4.0	3.5	4.4	3.8	4.7	4.1	4.9	4.3	5.0	4.4
30	4.1	4.2	3.8	3.2	4.0	3.5	4.3	3.8	4.6	4.0	4.8	4.1
32	3.9	4.0	3.5	2.9	3.8	3.2	4.0	3.5	4.3	3.8	4.5	3.9
34	-	3.7	3.2	2.7	3.5	3.0	3.8	3.2	4.0	3.5	4.2	3.7
36	-	3.5	3.0	2.5	3.3	2.8	3.5	3.0	3.7	3.2	4.0	3.5
38	-	-	2.8	2.3	3.0	2.5	3.3	2.8	3.6	3.0	3.7	3.2
40	-	-	2.6	2.2	2.9	2.4	3.1	2.6	3.4	2.9	3.5	3.0
42	-	-	-	2.0	2.7	2.3	2.9	2.4	3.2	2.7	3.3	2.8
44	-	-	-	-	2.6	2.1	2.8	2.2	3.0	2.5	3.2	2.6
46	-	-	-	-	-	2.0	2.6	2.1	2.8	2.3	3.0	2.4
48	-	-	-	-	-	-	2.5	2.0	2.7	2.2	2.9	2.2
50	-	-	-	-	-	-	2.4	1.8	2.6	2.1	2.7	2.0
54	-	-	-	-	-	-	-	-	2.4	1.8	2.4	1.8
58	-	-	-	-	-	-	-	-	-	-	2.1	1.5
θ	79~23	79~23	79~22	79~16	78~22	79~17	78~15	78~19	78~15	76~19	77~16	78~21
掛数	2	2	2	2	2	2	2	2	2	2	2	2
LK	1	7	13	14	20	21	28	29	36	37	45	46

LK:ブーム伸縮コード

単位:t

作業半径 (m)	メインブーム長さ (m)											
	42.1	44.2	46.4	49.2	50.6	53.5	54.9	58.5	59.1	62.7	63.4	67.0
14	7.3	6.8	6.8	-	-	-	-	-	-	-	-	-
16	7.0	6.7	6.7	5.9	6.4	5.5	-	-	-	-	-	-
18	6.7	6.3	6.4	5.9	6.3	5.5	5.8	4.8	5.2	-	-	-
20	6.4	6.0	6.2	5.7	6.1	5.5	5.8	4.8	5.2	4.2	4.5	3.6
22	6.1	5.6	5.9	5.5	5.8	5.3	5.6	4.8	5.2	4.2	4.5	3.6
24	5.8	5.3	5.7	5.2	5.6	5.1	5.4	4.7	5.1	4.2	4.5	3.6
26	5.5	4.9	5.4	4.9	5.4	4.9	5.3	4.7	5.0	4.2	4.5	3.6
28	5.2	4.6	5.2	4.7	5.2	4.7	5.1	4.6	4.9	4.2	4.5	3.6
30	4.9	4.3	4.9	4.4	5.0	4.5	4.9	4.4	4.8	4.2	4.5	3.6
32	4.6	4.0	4.7	4.1	4.7	4.2	4.7	4.2	4.6	4.1	4.4	3.6
34	4.4	3.8	4.5	3.8	4.5	4.0	4.5	4.0	4.5	3.9	4.3	3.6
36	4.2	3.6	4.2	3.6	4.3	3.7	4.3	3.8	4.3	3.8	4.2	3.5
38	3.9	3.4	4.0	3.4	4.2	3.5	4.2	3.6	4.2	3.6	4.1	3.5
40	3.7	3.2	3.8	3.1	4.0	3.3	4.0	3.4	4.0	3.4	4.0	3.5
42	3.5	3.0	3.6	2.9	3.8	3.1	3.8	3.2	3.9	3.3	3.9	3.4
44	3.3	2.8	3.4	2.7	3.6	2.9	3.7	3.0	3.7	3.1	3.8	3.4
46	3.2	2.6	3.3	2.4	3.4	2.7	3.5	2.8	3.6	2.9	3.6	3.4
48	3.0	2.5	3.1	2.3	3.3	2.5	3.3	2.6	3.4	2.7	3.4	3.3
50	2.9	2.3	2.9	2.1	3.1	2.2	3.2	2.4	3.3	2.5	3.3	3.1
54	2.6	1.9	2.5	1.8	2.7	1.9	2.8	1.9	3.0	2.1	3.0	2.8
58	2.4	1.7	2.2	1.4	2.4	1.6	2.5	1.6	2.6	1.7	2.7	2.4
62	2.2	1.5	1.9	1.2	2.1	1.3	2.1	1.3	2.3	1.4	2.4	2.1
66	-	-	1.6	-	1.9	1.1	1.8	-	2.0	1.2	2.0	1.8
70	-	-	-	-	1.6	-	1.5	-	1.7	-	1.7	1.4
74	-	-	-	-	-	-	1.3	-	1.5	-	1.2	1.1
78	-	-	-	-	-	-	-	-	1.2	-	-	-
θ	76~16	77~21	77~16	76~30	76~16	77~21	76~17	76~40	76~17	76~39	75~30	76~35
掛数	2	2	2	2	2	2	2	2	2	2	2	2
LK	54	55	62	63	68	69	73	74	76	77	78	80

LK:ブーム伸縮コード

単位:t

ジブ長さ：25.0m
ジブオフセット角度：20°

アウトリガ張出幅：8.2m
カウンタウエイト：68.5t

作業半径 (m)	メインブーム長さ (m)											
	12.4	16.6	20.9	21.4	25.1	25.6	29.4	30.6	33.6	34.9	37.9	39.9
12	7.8	7.8	-	-	-	-	-	-	-	-	-	-
14	7.0	7.2	7.1	6.7	7.1	6.8	-	-	-	-	-	-
16	6.5	6.6	6.6	6.0	6.7	6.1	6.6	6.1	-	-	-	-
18	5.9	6.2	6.1	5.4	6.2	5.6	6.2	5.6	6.2	5.7	6.1	-
20	5.5	5.7	5.6	4.9	5.8	5.1	5.8	5.1	5.8	5.2	5.8	5.2
22	5.1	5.3	5.0	4.4	5.3	4.7	5.4	4.7	5.5	4.8	5.5	4.9
24	4.7	5.0	4.6	4.0	4.9	4.2	5.0	4.4	5.2	4.5	5.2	4.6
26	4.5	4.7	4.3	3.7	4.5	3.9	4.6	4.1	4.8	4.2	4.9	4.3
28	4.2	4.4	3.9	3.4	4.2	3.6	4.3	3.8	4.5	3.9	4.6	4.0
30	4.0	4.1	3.6	3.1	3.9	3.4	4.1	3.6	4.2	3.7	4.4	3.8
32	3.8	3.9	3.4	2.9	3.6	3.1	3.8	3.3	4.0	3.5	4.1	3.6
34	-	3.7	3.2	2.7	3.4	2.9	3.6	3.1	3.8	3.3	3.9	3.4
36	-	3.5	2.9	2.5	3.2	2.7	3.4	2.9	3.6	3.1	3.7	3.2
38	-	-	2.8	2.3	3.0	2.5	3.2	2.7	3.4	2.9	3.5	3.0
40	-	-	2.6	2.2	2.8	2.4	3.0	2.6	3.2	2.7	3.3	2.9
42	-	-	-	2.0	2.7	2.2	2.9	2.4	3.1	2.6	3.2	2.7
44	-	-	-	-	2.5	2.1	2.7	2.3	2.9	2.4	3.0	2.6
46	-	-	-	-	-	2.0	2.6	2.1	2.8	2.3	2.9	2.4
48	-	-	-	-	-	-	2.5	2.0	2.6	2.2	2.8	2.3
50	-	-	-	-	-	-	-	1.9	2.5	2.1	2.7	2.1
54	-	-	-	-	-	-	-	-	2.4	1.8	2.4	1.8
58	-	-	-	-	-	-	-	-	-	-	2.2	1.5
θ	77~31	78~29	77~28	77~22	78~27	78~21	77~27	77~24	76~19	76~23	77~19	75~25
掛数	2	2	2	2	2	2	2	2	2	2	2	2
LK	1	7	13	14	20	21	28	29	36	37	45	46
ブーム長さ構成 (%)												
T1	0	0	0	0	0	0	0	0	0	0	0	0
T2	0	0	0	0	0	0	0	0	0	0	0	0
T3	0	0	0	0	0	0	0	0	0	0	0	0
T4	0	0	0	0	0	0	0	0	45	45	90	100
T5	0	0	0	0	45	45	90	100	90	100	90	100
T6	0	45	90	100	90	100	90	100	90	100	90	100

単位:t

LK:ブーム伸縮コード

作業半径 (m)	メインブーム長さ (m)											
	42.1	44.2	46.4	49.2	50.6	53.5	54.9	58.5	59.1	62.7	63.4	67.0
20	5.7	5.3	-	-	-	-	-	-	-	-	-	-
22	5.5	4.9	5.4	4.9	5.3	-	-	-	-	-	-	-
24	5.2	4.6	5.1	4.6	5.1	4.6	5.0	-	-	-	-	-
26	4.9	4.3	4.9	4.4	4.9	4.4	4.8	4.3	4.7	4.1	4.3	-
28	4.7	4.1	4.7	4.1	4.7	4.2	4.7	4.1	4.6	4.0	4.3	3.5
30	4.5	3.9	4.5	3.9	4.5	3.9	4.5	3.9	4.4	3.9	4.3	3.5
32	4.2	3.7	4.3	3.7	4.3	3.8	4.3	3.7	4.3	3.8	4.2	3.5
34	4.0	3.5	4.1	3.5	4.2	3.6	4.2	3.6	4.2	3.6	4.1	3.5
36	3.8	3.3	3.9	3.4	4.0	3.4	4.0	3.4	4.0	3.4	4.0	3.5
38	3.6	3.1	3.7	3.2	3.8	3.3	3.8	3.3	3.9	3.3	3.8	3.5
40	3.5	3.0	3.6	3.0	3.6	3.1	3.7	3.2	3.7	3.2	3.7	3.4
42	3.3	2.9	3.4	2.9	3.5	2.9	3.5	3.0	3.6	3.1	3.6	3.3
44	3.2	2.7	3.3	2.7	3.4	2.8	3.4	2.9	3.4	2.9	3.5	3.2
46	3.0	2.6	3.1	2.5	3.2	2.6	3.3	2.7	3.3	2.8	3.3	3.2
48	2.9	2.4	3.0	2.4	3.1	2.5	3.2	2.6	3.2	2.7	3.2	3.1
50	2.8	2.3	2.8	2.2	3.0	2.3	3.1	2.4	3.1	2.5	3.1	3.0
54	2.6	2.0	2.5	1.9	2.7	2.0	2.8	2.1	2.9	2.2	2.9	2.7
58	2.4	1.7	2.2	1.5	2.4	1.7	2.5	1.7	2.7	1.9	2.7	2.5
62	2.1	1.5	1.9	1.2	2.1	1.4	2.2	1.4	2.4	1.5	2.5	2.2
66	-	-	1.6	-	1.9	1.1	1.8	1.1	2.1	1.3	2.1	1.9
70	-	-	-	-	1.6	-	1.5	-	1.8	-	1.8	1.6
74	-	-	-	-	-	-	1.3	-	1.5	-	1.4	1.2
78	-	-	-	-	-	-	-	-	1.2	-	-	-
θ	76~19	76~25	75~19	75~34	76~19	75~33	75~19	74~39	74~19	75~42	75~33	75~38
掛数	2	2	2	2	2	2	2	2	2	2	2	2
LK	54	55	62	63	68	69	73	74	76	77	78	80
ブーム長さ構成 (%)												
T1	0	0	0	0	0	0	0	0	45	45	90	90
T2	0	0	0	0	45	45	90	100	90	100	90	100
T3	45	45	90	100	90	100	90	100	90	100	90	100
T4	90	100	90	100	90	100	90	100	90	100	90	100
T5	90	100	90	100	90	100	90	100	90	100	90	100
T6	90	100	90	100	90	100	90	100	90	100	90	100

単位:t

LK:ブーム伸縮コード

補助ジブ定格総荷重表

DZ-0678-232

ジブ長さ：25.0m
ジブオフセット角度：40°

アウトリガ張出幅：8.2m
カウンタウエイト：68.5t

作業半径 (m)	メインブーム長さ (m)											
	12.4	16.6	20.9	21.4	25.1	25.6	29.4	30.6	33.6	34.9	37.9	39.9
16	6.0	6.0	-	-	-	-	-	-	-	-	-	-
18	5.5	5.6	5.6	5.2	-	-	-	-	-	-	-	-
20	5.2	5.3	5.3	4.7	5.4	4.8	5.3	4.8	-	-	-	-
22	4.9	5.0	4.9	4.3	5.0	4.4	5.1	4.5	5.1	4.6	5.0	-
24	4.6	4.7	4.6	4.0	4.7	4.1	4.7	4.2	4.8	4.3	4.8	4.3
26	4.3	4.5	4.2	3.6	4.4	3.8	4.5	3.9	4.6	4.0	4.6	4.0
28	4.2	4.3	3.9	3.4	4.1	3.5	4.2	3.7	4.3	3.8	4.3	3.8
30	4.0	4.1	3.6	3.1	3.8	3.3	3.9	3.4	4.1	3.5	4.1	3.6
32	-	3.9	3.4	2.9	3.6	3.1	3.7	3.2	3.8	3.3	3.9	3.4
34	-	-	3.2	2.7	3.3	2.9	3.5	3.1	3.7	3.2	3.7	3.2
36	-	-	3.0	2.5	3.2	2.7	3.3	2.9	3.5	3.0	3.6	3.1
38	-	-	-	-	3.0	2.6	3.2	2.7	3.3	2.8	3.4	2.9
40	-	-	-	-	2.8	2.4	3.0	2.6	3.2	2.7	3.3	2.8
42	-	-	-	-	-	-	2.9	2.4	3.0	2.6	3.1	2.7
44	-	-	-	-	-	-	2.7	2.3	2.9	2.4	3.0	2.6
46	-	-	-	-	-	-	-	2.8	2.3	2.9	2.4	2.4
48	-	-	-	-	-	-	-	-	2.2	2.8	2.3	2.3
50	-	-	-	-	-	-	-	-	-	2.7	2.1	2.1
θ	78~43	79~46	77~43	77~44	76~41	76~42	77~39	77~41	76~42	76~40	77~40	75~43
掛数	2	2	2	2	2	2	2	2	2	2	2	2
LK	1	7	13	14	20	21	28	29	36	37	45	46
ブーム長さ構成 (%)												
T1	0	0	0	0	0	0	0	0	0	0	0	0
T2	0	0	0	0	0	0	0	0	0	0	0	0
T3	0	0	0	0	0	0	0	0	0	0	0	0
T4	0	0	0	0	0	0	0	0	45	45	90	100
T5	0	0	0	0	45	45	90	100	90	100	90	100
T6	0	45	90	100	90	100	90	100	90	100	90	100

LK: ブーム伸縮コード

単位:t

作業半径 (m)	メインブーム長さ (m)											
	42.1	44.2	46.4	49.2	50.6	53.5	54.9	58.5	59.1	62.7	63.4	67.0
24	4.8	4.3	-	-	-	-	-	-	-	-	-	-
26	4.6	4.0	4.6	4.0	4.6	-	-	-	-	-	-	-
28	4.4	3.8	4.4	3.8	4.4	3.9	4.4	-	-	-	-	-
30	4.2	3.6	4.2	3.7	4.3	3.7	4.2	3.7	4.2	-	-	-
32	4.0	3.5	4.0	3.5	4.1	3.5	4.1	3.5	4.1	3.5	4.0	3.5
34	3.8	3.3	3.9	3.3	3.9	3.4	3.9	3.4	3.9	3.4	3.9	3.5
36	3.7	3.2	3.7	3.2	3.8	3.2	3.8	3.2	3.8	3.3	3.8	3.5
38	3.5	3.0	3.6	3.1	3.6	3.1	3.6	3.1	3.7	3.1	3.7	3.4
40	3.4	2.9	3.4	2.9	3.5	3.0	3.5	3.0	3.6	3.0	3.5	3.3
42	3.3	2.8	3.3	2.8	3.3	2.9	3.4	2.9	3.4	2.9	3.4	3.3
44	3.1	2.7	3.2	2.7	3.2	2.7	3.3	2.8	3.3	2.8	3.3	3.2
46	3.0	2.5	3.1	2.5	3.1	2.6	3.2	2.7	3.2	2.7	3.2	3.1
48	2.9	2.4	3.0	2.4	3.0	2.5	3.1	2.6	3.1	2.6	3.1	3.0
50	2.8	2.3	2.8	2.2	2.9	2.3	3.0	2.4	3.0	2.5	3.0	2.9
54	2.7	2.0	2.6	1.9	2.7	2.1	2.8	2.1	2.9	2.2	2.9	2.8
58	-	-	2.3	1.6	2.4	1.8	2.6	1.8	2.7	1.9	2.7	2.5
62	-	-	-	-	2.1	1.5	2.2	1.5	2.4	1.6	2.6	2.2
66	-	-	-	-	-	-	1.9	1.1	2.1	1.3	2.2	2.0
70	-	-	-	-	-	-	-	-	-	1.0	1.8	1.6
74	-	-	-	-	-	-	-	-	-	-	-	1.3
θ	76~39	76~42	75~38	76~41	76~37	75~40	75~36	74~40	75~41	74~39	74~40	75~39
掛数	2	2	2	2	2	2	2	2	2	2	2	2
LK	54	55	62	63	68	69	73	74	76	77	78	80
ブーム長さ構成 (%)												
T1	0	0	0	0	0	0	0	0	45	45	90	90
T2	0	0	0	0	45	45	90	100	90	100	90	100
T3	45	45	90	100	90	100	90	100	90	100	90	100
T4	90	100	90	100	90	100	90	100	90	100	90	100
T5	90	100	90	100	90	100	90	100	90	100	90	100
T6	90	100	90	100	90	100	90	100	90	100	90	100

LK: ブーム伸縮コード

単位:t

補助ジブ定格総荷重表

DZ-0678-233

ジブ長さ：25.0m
ジブオフセット角度：0°

アウトリガ張出幅：8.2m
カウンタウエイト：59.9t

作業半径 (m)	メインブーム長さ (m)											
	12.4	16.6	20.9	21.4	25.1	25.6	29.4	30.6	33.6	34.9	37.9	39.9
5	12.3	-	-	-	-	-	-	-	-	-	-	-
6	12.0	11.4	-	-	-	-	-	-	-	-	-	-
7	11.4	11.2	10.4	10.3	-	-	-	-	-	-	-	-
8	10.9	10.7	10.2	10.1	9.8	9.6	-	-	-	-	-	-
9	10.3	10.3	9.9	9.8	9.6	9.5	9.0	-	-	-	-	-
10	9.8	9.9	9.6	9.2	9.4	9.3	8.9	8.6	8.5	-	-	-
12	8.8	9.0	8.8	8.2	8.8	8.4	8.5	8.2	8.2	8.0	7.8	7.4
14	7.8	8.2	8.0	7.4	8.1	7.6	8.0	7.5	7.8	7.5	7.5	7.2
16	7.2	7.4	7.2	6.5	7.5	6.8	7.4	6.9	7.4	7.0	7.2	6.8
18	6.5	6.9	6.4	5.6	6.8	6.1	6.9	6.3	7.0	6.4	6.8	6.4
20	5.8	6.3	5.9	5.1	6.1	5.4	6.4	5.8	6.5	5.9	6.5	5.9
22	5.4	5.8	5.4	4.7	5.7	5.0	5.8	5.2	6.1	5.5	6.1	5.5
24	5.0	5.3	4.8	4.2	5.3	4.6	5.4	4.8	5.6	5.0	5.7	5.2
26	4.7	5.0	4.3	3.7	4.8	4.2	5.1	4.4	5.3	4.6	5.4	4.8
28	4.3	4.6	4.0	3.5	4.4	3.8	4.7	4.1	4.9	4.3	5.0	4.4
30	4.1	4.2	3.8	3.2	4.0	3.5	4.3	3.8	4.6	4.0	4.8	4.1
32	3.9	4.0	3.5	2.9	3.8	3.2	4.0	3.5	4.3	3.8	4.5	3.9
34	-	3.7	3.2	2.7	3.5	3.0	3.8	3.2	4.0	3.5	4.2	3.7
36	-	3.5	3.0	2.5	3.3	2.8	3.5	3.0	3.7	3.2	4.0	3.5
38	-	-	2.8	2.3	3.0	2.5	3.3	2.8	3.6	3.0	3.7	3.2
40	-	-	2.6	2.2	2.9	2.4	3.1	2.6	3.4	2.9	3.5	3.0
42	-	-	-	2.0	2.7	2.3	2.9	2.4	3.2	2.7	3.3	2.8
44	-	-	-	-	2.6	2.1	2.8	2.2	3.0	2.5	3.2	2.6
46	-	-	-	-	-	2.0	2.6	2.1	2.8	2.3	3.0	2.4
48	-	-	-	-	-	-	2.5	2.0	2.7	2.2	2.9	2.2
50	-	-	-	-	-	-	2.4	1.8	2.6	2.1	2.7	2.0
54	-	-	-	-	-	-	-	-	2.4	1.8	2.4	1.8
58	-	-	-	-	-	-	-	-	-	-	2.1	1.5
θ	79~23	79~23	79~22	79~16	78~22	79~17	78~15	78~19	78~15	76~19	77~16	78~21
掛数	2	2	2	2	2	2	2	2	2	2	2	2
LK	1	7	13	14	20	21	28	29	36	37	45	46
ブーム長さ構成 (%)												
T1	0	0	0	0	0	0	0	0	0	0	0	0
T2	0	0	0	0	0	0	0	0	0	0	0	0
T3	0	0	0	0	0	0	0	0	0	0	0	0
T4	0	0	0	0	0	0	0	0	45	45	90	100
T5	0	0	0	0	45	45	90	100	90	100	90	100
T6	0	45	90	100	90	100	90	100	90	100	90	100

単位:t

LK:ブーム伸縮コード

作業半径 (m)	メインブーム長さ (m)											
	42.1	44.2	46.4	49.2	50.6	53.5	54.9	58.5	59.1	62.7	63.4	67.0
14	7.3	6.8	6.8	-	-	-	-	-	-	-	-	-
16	7.0	6.7	6.7	5.9	6.4	5.5	-	-	-	-	-	-
18	6.7	6.3	6.4	5.9	6.3	5.5	5.8	4.8	5.2	-	-	-
20	6.4	6.0	6.2	5.7	6.1	5.5	5.8	4.8	5.2	4.2	4.5	3.6
22	6.1	5.6	5.9	5.5	5.8	5.3	5.6	4.8	5.2	4.2	4.5	3.6
24	5.8	5.3	5.7	5.2	5.6	5.1	5.4	4.7	5.1	4.2	4.5	3.6
26	5.5	4.9	5.4	4.9	5.4	4.9	5.3	4.7	5.0	4.2	4.5	3.6
28	5.2	4.6	5.2	4.7	5.2	4.7	5.1	4.6	4.9	4.2	4.5	3.6
30	4.9	4.3	4.9	4.4	5.0	4.5	4.9	4.4	4.8	4.2	4.5	3.6
32	4.6	4.0	4.7	4.1	4.7	4.2	4.7	4.2	4.6	4.1	4.4	3.6
34	4.4	3.8	4.5	3.8	4.5	4.0	4.5	4.0	4.5	3.9	4.3	3.6
36	4.2	3.6	4.2	3.6	4.3	3.7	4.3	3.8	4.3	3.8	4.2	3.5
38	3.9	3.4	4.0	3.4	4.2	3.5	4.2	3.6	4.2	3.6	4.1	3.5
40	3.7	3.2	3.8	3.1	4.0	3.3	4.0	3.4	4.0	3.4	4.0	3.5
42	3.5	3.0	3.6	2.9	3.8	3.1	3.8	3.2	3.9	3.3	3.9	3.4
44	3.3	2.8	3.4	2.7	3.6	2.9	3.7	3.0	3.7	3.1	3.8	3.4
46	3.2	2.6	3.3	2.4	3.4	2.7	3.5	2.8	3.6	2.9	3.6	3.4
48	3.0	2.5	3.1	2.3	3.3	2.5	3.3	2.6	3.4	2.7	3.4	3.3
50	2.9	2.3	2.9	2.1	3.1	2.2	3.2	2.4	3.3	2.5	3.3	3.1
54	2.6	1.9	2.5	1.8	2.7	1.9	2.8	1.9	3.0	2.1	3.0	2.8
58	2.4	1.7	2.2	1.4	2.4	1.6	2.5	1.6	2.6	1.7	2.7	2.4
62	2.2	1.5	1.9	1.2	2.1	1.3	2.1	1.3	2.3	1.4	2.0	1.9
66	-	-	1.6	-	1.9	1.1	1.8	-	1.9	1.2	1.4	1.3
70	-	-	-	-	1.6	-	1.5	-	1.4	-	-	-
74	-	-	-	-	-	-	1.3	-	-	-	-	-
θ	76~16	77~21	77~16	76~30	76~16	77~21	76~17	76~40	76~31	76~39	75~39	76~43
掛数	2	2	2	2	2	2	2	2	2	2	2	2
LK	54	55	62	63	68	69	73	74	76	77	78	80
ブーム長さ構成 (%)												
T1	0	0	0	0	0	0	0	0	45	45	90	90
T2	0	0	0	0	45	45	90	100	90	100	90	100
T3	45	45	90	100	90	100	90	100	90	100	90	100
T4	90	100	90	100	90	100	90	100	90	100	90	100
T5	90	100	90	100	90	100	90	100	90	100	90	100
T6	90	100	90	100	90	100	90	100	90	100	90	100

単位:t

LK:ブーム伸縮コード

ジブ長さ：25.0m
ジブオフセット角度：20°

アウトリガ張出幅：8.2m
カウンタウエイト：59.9t

作業半径 (m)	メインブーム長さ (m)											
	12.4	16.6	20.9	21.4	25.1	25.6	29.4	30.6	33.6	34.9	37.9	39.9
12	7.8	7.8	-	-	-	-	-	-	-	-	-	-
14	7.0	7.2	7.1	6.7	7.1	6.8	-	-	-	-	-	-
16	6.5	6.6	6.6	6.0	6.7	6.1	6.6	6.1	-	-	-	-
18	5.9	6.2	6.1	5.4	6.2	5.6	6.2	5.6	6.2	5.7	6.1	-
20	5.5	5.7	5.6	4.9	5.8	5.1	5.8	5.1	5.8	5.2	5.8	5.2
22	5.1	5.3	5.0	4.4	5.3	4.7	5.4	4.7	5.5	4.8	5.5	4.9
24	4.7	5.0	4.6	4.0	4.9	4.2	5.0	4.4	5.2	4.5	5.2	4.6
26	4.5	4.7	4.3	3.7	4.5	3.9	4.6	4.1	4.8	4.2	4.9	4.3
28	4.2	4.4	3.9	3.4	4.2	3.6	4.3	3.8	4.5	3.9	4.6	4.0
30	4.0	4.1	3.6	3.1	3.9	3.4	4.1	3.6	4.2	3.7	4.4	3.8
32	3.8	3.9	3.4	2.9	3.6	3.1	3.8	3.3	4.0	3.5	4.1	3.6
34	-	3.7	3.2	2.7	3.4	2.9	3.6	3.1	3.8	3.3	3.9	3.4
36	-	3.5	2.9	2.5	3.2	2.7	3.4	2.9	3.6	3.1	3.7	3.2
38	-	-	2.8	2.3	3.0	2.5	3.2	2.7	3.4	2.9	3.5	3.0
40	-	-	2.6	2.2	2.8	2.4	3.0	2.6	3.2	2.7	3.3	2.9
42	-	-	-	2.0	2.7	2.2	2.9	2.4	3.1	2.6	3.2	2.7
44	-	-	-	-	2.5	2.1	2.7	2.3	2.9	2.4	3.0	2.6
46	-	-	-	-	-	2.0	2.6	2.1	2.8	2.3	2.9	2.4
48	-	-	-	-	-	-	2.5	2.0	2.6	2.2	2.8	2.3
50	-	-	-	-	-	-	-	1.9	2.5	2.1	2.7	2.1
54	-	-	-	-	-	-	-	-	2.4	1.8	2.4	1.8
58	-	-	-	-	-	-	-	-	-	-	2.2	1.5
θ	77~31	78~29	77~28	77~22	78~27	78~21	77~27	77~24	76~19	76~23	77~19	75~25
掛数	2	2	2	2	2	2	2	2	2	2	2	2
LK	1	7	13	14	20	21	28	29	36	37	45	46
ブーム長さ構成 (%)												
T1	0	0	0	0	0	0	0	0	0	0	0	0
T2	0	0	0	0	0	0	0	0	0	0	0	0
T3	0	0	0	0	0	0	0	0	0	0	0	0
T4	0	0	0	0	0	0	0	0	45	45	90	100
T5	0	0	0	0	45	45	90	100	90	100	90	100
T6	0	45	90	100	90	100	90	100	90	100	90	100

単位:t

LK:ブーム伸縮コード

作業半径 (m)	メインブーム長さ (m)											
	42.1	44.2	46.4	49.2	50.6	53.5	54.9	58.5	59.1	62.7	63.4	67.0
20	5.7	5.3	-	-	-	-	-	-	-	-	-	-
22	5.5	4.9	5.4	4.9	5.3	-	-	-	-	-	-	-
24	5.2	4.6	5.1	4.6	5.1	4.6	5.0	-	-	-	-	-
26	4.9	4.3	4.9	4.4	4.9	4.4	4.8	4.3	4.7	4.1	4.3	-
28	4.7	4.1	4.7	4.1	4.7	4.2	4.7	4.1	4.6	4.0	4.3	3.5
30	4.5	3.9	4.5	3.9	4.5	3.9	4.5	3.9	4.4	3.9	4.3	3.5
32	4.2	3.7	4.3	3.7	4.3	3.8	4.3	3.7	4.3	3.8	4.2	3.5
34	4.0	3.5	4.1	3.5	4.2	3.6	4.2	3.6	4.2	3.6	4.1	3.5
36	3.8	3.3	3.9	3.4	4.0	3.4	4.0	3.4	4.0	3.4	4.0	3.5
38	3.6	3.1	3.7	3.2	3.8	3.3	3.8	3.3	3.9	3.3	3.8	3.5
40	3.5	3.0	3.6	3.0	3.6	3.1	3.7	3.2	3.7	3.2	3.7	3.4
42	3.3	2.9	3.4	2.9	3.5	2.9	3.5	3.0	3.6	3.1	3.6	3.3
44	3.2	2.7	3.3	2.7	3.4	2.8	3.4	2.9	3.4	2.9	3.5	3.2
46	3.0	2.6	3.1	2.5	3.2	2.6	3.3	2.7	3.3	2.8	3.3	3.2
48	2.9	2.4	3.0	2.4	3.1	2.5	3.2	2.6	3.2	2.7	3.2	3.1
50	2.8	2.3	2.8	2.2	3.0	2.3	3.1	2.4	3.1	2.5	3.1	3.0
54	2.6	2.0	2.5	1.9	2.7	2.0	2.8	2.1	2.9	2.2	2.9	2.7
58	2.4	1.7	2.2	1.5	2.4	1.7	2.5	1.7	2.7	1.9	2.7	2.5
62	2.1	1.5	1.9	1.2	2.1	1.4	2.2	1.4	2.4	1.5	2.4	2.2
66	-	-	1.6	-	1.9	1.1	1.8	1.1	2.1	1.3	1.8	1.7
70	-	-	-	-	1.6	-	1.5	-	1.6	-	1.2	1.1
74	-	-	-	-	-	-	1.3	-	1.1	-	-	-
θ	76~19	76~25	75~19	75~34	76~19	75~33	75~19	74~39	74~28	75~42	75~38	75~42
掛数	2	2	2	2	2	2	2	2	2	2	2	2
LK	54	55	62	63	68	69	73	74	76	77	78	80
ブーム長さ構成 (%)												
T1	0	0	0	0	0	0	0	0	45	45	90	90
T2	0	0	0	0	45	45	90	100	90	100	90	100
T3	45	45	90	100	90	100	90	100	90	100	90	100
T4	90	100	90	100	90	100	90	100	90	100	90	100
T5	90	100	90	100	90	100	90	100	90	100	90	100
T6	90	100	90	100	90	100	90	100	90	100	90	100

単位:t

LK:ブーム伸縮コード

補助ジブ定格総荷重表

DZ-0678-235

ジブ長さ：25.0m
ジブオフセット角度：40°

アウトリガ張出幅：8.2m
カウンタウエイト：59.9t

作業半径 (m)	メインブーム長さ (m)											
	12.4	16.6	20.9	21.4	25.1	25.6	29.4	30.6	33.6	34.9	37.9	39.9
16	6.0	6.0	-	-	-	-	-	-	-	-	-	-
18	5.5	5.6	5.6	5.2	-	-	-	-	-	-	-	-
20	5.2	5.3	5.3	4.7	5.4	4.8	5.3	4.8	-	-	-	-
22	4.9	5.0	4.9	4.3	5.0	4.4	5.1	4.5	5.1	4.6	5.0	-
24	4.6	4.7	4.6	4.0	4.7	4.1	4.7	4.2	4.8	4.3	4.8	4.3
26	4.3	4.5	4.2	3.6	4.4	3.8	4.5	3.9	4.6	4.0	4.6	4.0
28	4.2	4.3	3.9	3.4	4.1	3.5	4.2	3.7	4.3	3.8	4.3	3.8
30	4.0	4.1	3.6	3.1	3.8	3.3	3.9	3.4	4.1	3.5	4.1	3.6
32	-	3.9	3.4	2.9	3.6	3.1	3.7	3.2	3.8	3.3	3.9	3.4
34	-	-	3.2	2.7	3.3	2.9	3.5	3.1	3.7	3.2	3.7	3.2
36	-	-	3.0	2.5	3.2	2.7	3.3	2.9	3.5	3.0	3.6	3.1
38	-	-	-	-	3.0	2.6	3.2	2.7	3.3	2.8	3.4	2.9
40	-	-	-	-	2.8	2.4	3.0	2.6	3.2	2.7	3.3	2.8
42	-	-	-	-	-	-	2.9	2.4	3.0	2.6	3.1	2.7
44	-	-	-	-	-	-	2.7	2.3	2.9	2.4	3.0	2.6
46	-	-	-	-	-	-	-	-	2.8	2.3	2.9	2.4
48	-	-	-	-	-	-	-	-	-	2.2	2.8	2.3
50	-	-	-	-	-	-	-	-	-	-	2.7	2.1
θ	78~43	79~46	77~43	77~44	76~41	76~42	77~39	77~41	76~42	76~40	77~40	75~43
掛数	2	2	2	2	2	2	2	2	2	2	2	2
LK	1	7	13	14	20	21	28	29	36	37	45	46
ブーム長さ構成 (%)												
T1	0	0	0	0	0	0	0	0	0	0	0	0
T2	0	0	0	0	0	0	0	0	0	0	0	0
T3	0	0	0	0	0	0	0	0	0	0	0	0
T4	0	0	0	0	0	0	0	0	45	45	90	100
T5	0	0	0	0	45	45	90	100	90	100	90	100
T6	0	45	90	100	90	100	90	100	90	100	90	100

単位:t

LK:ブーム伸縮コード

作業半径 (m)	メインブーム長さ (m)											
	42.1	44.2	46.4	49.2	50.6	53.5	54.9	58.5	59.1	62.7	63.4	67.0
24	4.8	4.3	-	-	-	-	-	-	-	-	-	-
26	4.6	4.0	4.6	4.0	4.6	-	-	-	-	-	-	-
28	4.4	3.8	4.4	3.8	4.4	3.9	4.4	-	-	-	-	-
30	4.2	3.6	4.2	3.7	4.3	3.7	4.2	3.7	4.2	-	-	-
32	4.0	3.5	4.0	3.5	4.1	3.5	4.1	3.5	4.1	3.5	4.0	3.5
34	3.8	3.3	3.9	3.3	3.9	3.4	3.9	3.4	3.9	3.4	3.9	3.5
36	3.7	3.2	3.7	3.2	3.8	3.2	3.8	3.2	3.8	3.3	3.8	3.5
38	3.5	3.0	3.6	3.1	3.6	3.1	3.6	3.1	3.7	3.1	3.7	3.4
40	3.4	2.9	3.4	2.9	3.5	3.0	3.5	3.0	3.6	3.0	3.5	3.3
42	3.3	2.8	3.3	2.8	3.3	2.9	3.4	2.9	3.4	2.9	3.4	3.3
44	3.1	2.7	3.2	2.7	3.2	2.7	3.3	2.8	3.3	2.8	3.3	3.2
46	3.0	2.5	3.1	2.5	3.1	2.6	3.2	2.7	3.2	2.7	3.2	3.1
48	2.9	2.4	3.0	2.4	3.0	2.5	3.1	2.6	3.1	2.6	3.1	3.0
50	2.8	2.3	2.8	2.2	2.9	2.3	3.0	2.4	3.0	2.5	3.0	2.9
54	2.7	2.0	2.6	1.9	2.7	2.1	2.8	2.1	2.9	2.2	2.9	2.8
58	-	-	2.3	1.6	2.4	1.8	2.6	1.8	2.7	1.9	2.7	2.5
62	-	-	-	-	2.1	1.5	2.2	1.5	2.4	1.6	2.6	2.2
66	-	-	-	-	-	-	1.9	1.1	2.1	1.3	2.0	1.9
70	-	-	-	-	-	-	-	-	-	1.0	1.3	1.3
θ	76~39	76~42	75~38	76~41	76~37	75~40	75~36	74~40	75~41	74~39	74~40	75~43
掛数	2	2	2	2	2	2	2	2	2	2	2	2
LK	54	55	62	63	68	69	73	74	76	77	78	80
ブーム長さ構成 (%)												
T1	0	0	0	0	0	0	0	0	45	45	90	90
T2	0	0	0	0	45	45	90	100	90	100	90	100
T3	45	45	90	100	90	100	90	100	90	100	90	100
T4	90	100	90	100	90	100	90	100	90	100	90	100
T5	90	100	90	100	90	100	90	100	90	100	90	100
T6	90	100	90	100	90	100	90	100	90	100	90	100

単位:t

LK:ブーム伸縮コード

補助ジブ定格総荷重表

DZ-0678-236

ジブ長さ：25.0m
ジブオフセット角度：0°

アウトリガ張出幅：8.2m
カウンタウイト：42.6t

作業半径 (m)	メインブーム長さ (m)											
	12.4	16.6	20.9	21.4	25.1	25.6	29.4	30.6	33.6	34.9	37.9	39.9
5	12.3	-	-	-	-	-	-	-	-	-	-	-
6	12.0	11.4	-	-	-	-	-	-	-	-	-	-
7	11.4	11.2	10.4	10.3	-	-	-	-	-	-	-	-
8	10.9	10.7	10.2	10.1	9.8	9.6	-	-	-	-	-	-
9	10.3	10.3	9.9	9.8	9.6	9.5	9.0	-	-	-	-	-
10	9.8	9.9	9.6	9.2	9.4	9.3	8.9	8.6	8.5	-	-	-
12	8.8	9.0	8.8	8.2	8.8	8.4	8.5	8.2	8.2	8.0	7.8	7.4
14	7.8	8.2	8.0	7.4	8.1	7.6	8.0	7.5	7.8	7.5	7.5	7.2
16	7.2	7.4	7.2	6.5	7.5	6.8	7.4	6.9	7.4	7.0	7.2	6.8
18	6.5	6.9	6.4	5.6	6.8	6.1	6.9	6.3	7.0	6.4	6.8	6.4
20	5.8	6.3	5.9	5.1	6.1	5.4	6.4	5.8	6.5	5.9	6.5	5.9
22	5.4	5.8	5.4	4.7	5.7	5.0	5.8	5.2	6.1	5.5	6.1	5.5
24	5.0	5.3	4.8	4.2	5.3	4.6	5.4	4.8	5.6	5.0	5.7	5.2
26	4.7	5.0	4.3	3.7	4.8	4.2	5.1	4.4	5.3	4.6	5.4	4.8
28	4.3	4.6	4.0	3.5	4.4	3.8	4.7	4.1	4.9	4.3	5.0	4.4
30	4.1	4.2	3.8	3.2	4.0	3.5	4.3	3.8	4.6	4.0	4.8	4.1
32	3.9	4.0	3.5	2.9	3.8	3.2	4.0	3.5	4.3	3.8	4.5	3.9
34	-	3.7	3.2	2.7	3.5	3.0	3.8	3.2	4.0	3.5	4.2	3.7
36	-	3.5	3.0	2.5	3.3	2.8	3.5	3.0	3.7	3.2	4.0	3.5
38	-	-	2.8	2.3	3.0	2.5	3.3	2.8	3.6	3.0	3.7	3.2
40	-	-	2.6	2.2	2.9	2.4	3.1	2.6	3.4	2.9	3.5	3.0
42	-	-	-	2.0	2.7	2.3	2.9	2.4	3.2	2.7	3.3	2.8
44	-	-	-	-	2.6	2.1	2.8	2.2	3.0	2.5	3.2	2.6
46	-	-	-	-	-	2.0	2.6	2.1	2.8	2.3	3.0	2.4
48	-	-	-	-	-	-	2.5	2.0	2.7	2.2	2.9	2.2
50	-	-	-	-	-	-	2.4	1.8	2.6	2.1	2.7	2.0
54	-	-	-	-	-	-	-	-	2.4	1.8	2.4	1.8
58	-	-	-	-	-	-	-	-	-	-	2.1	1.5
θ	79~23	79~23	79~22	79~16	78~22	79~17	78~15	78~19	78~15	76~19	77~16	78~21
掛数	2	2	2	2	2	2	2	2	2	2	2	2
LK	1	7	13	14	20	21	28	29	36	37	45	46
ブーム長さ構成 (%)												
T1	0	0	0	0	0	0	0	0	0	0	0	0
T2	0	0	0	0	0	0	0	0	0	0	0	0
T3	0	0	0	0	0	0	0	0	0	0	0	0
T4	0	0	0	0	0	0	0	0	45	45	90	100
T5	0	0	0	0	45	45	90	100	90	100	90	100
T6	0	45	90	100	90	100	90	100	90	100	90	100

単位:t

LK:ブーム伸縮コード

作業半径 (m)	メインブーム長さ (m)											
	42.1	44.2	46.4	49.2	50.6	53.5	54.9	58.5	59.1	62.7	63.4	67.0
14	7.3	6.8	6.8	-	-	-	-	-	-	-	-	-
16	7.0	6.7	6.7	5.9	6.4	5.5	-	-	-	-	-	-
18	6.7	6.3	6.4	5.9	6.3	5.5	5.8	4.8	5.2	-	-	-
20	6.4	6.0	6.2	5.7	6.1	5.5	5.8	4.8	5.2	4.2	4.5	3.6
22	6.1	5.6	5.9	5.5	5.8	5.3	5.6	4.8	5.2	4.2	4.5	3.6
24	5.8	5.3	5.7	5.2	5.6	5.1	5.4	4.7	5.1	4.2	4.5	3.6
26	5.5	4.9	5.4	4.9	5.4	4.9	5.3	4.7	5.0	4.2	4.5	3.6
28	5.2	4.6	5.2	4.7	5.2	4.7	5.1	4.6	4.9	4.2	4.5	3.6
30	4.9	4.3	4.9	4.4	5.0	4.5	4.9	4.4	4.8	4.2	4.5	3.6
32	4.6	4.0	4.7	4.1	4.7	4.2	4.7	4.2	4.6	4.1	4.4	3.6
34	4.4	3.8	4.5	3.8	4.5	4.0	4.5	4.0	4.5	3.9	4.3	3.6
36	4.2	3.6	4.2	3.6	4.3	3.7	4.3	3.8	4.3	3.8	4.2	3.5
38	3.9	3.4	4.0	3.4	4.2	3.5	4.2	3.6	4.2	3.6	4.1	3.5
40	3.7	3.2	3.8	3.1	4.0	3.3	4.0	3.4	4.0	3.4	4.0	3.5
42	3.5	3.0	3.6	2.9	3.8	3.1	3.8	3.2	3.9	3.3	3.9	3.4
44	3.3	2.8	3.4	2.7	3.6	2.9	3.7	3.0	3.7	3.1	3.8	3.4
46	3.2	2.6	3.3	2.4	3.4	2.7	3.5	2.8	3.6	2.9	3.2	3.0
48	3.0	2.5	3.1	2.3	3.3	2.5	3.3	2.6	3.2	2.7	2.7	2.6
50	2.9	2.3	2.9	2.1	3.1	2.2	3.2	2.4	2.8	2.5	2.3	2.2
54	2.6	1.9	2.5	1.8	2.7	1.9	2.5	1.9	2.0	1.9	1.5	1.4
58	2.4	1.7	2.2	1.4	2.3	1.6	1.8	1.6	1.3	1.2	-	-
62	2.2	1.5	1.9	1.2	1.7	1.3	1.3	1.1	-	-	-	-
66	-	-	1.6	-	1.2	1.1	-	-	-	-	-	-
θ	76~16	77~21	77~16	76~30	76~25	77~29	75~36	76~40	76~44	75~47	76~51	76~53
掛数	2	2	2	2	2	2	2	2	2	2	2	2
LK	54	55	62	63	68	69	73	74	76	77	78	80
ブーム長さ構成 (%)												
T1	0	0	0	0	0	0	0	0	45	45	90	90
T2	0	0	0	0	45	45	90	100	90	100	90	100
T3	45	45	90	100	90	100	90	100	90	100	90	100
T4	90	100	90	100	90	100	90	100	90	100	90	100
T5	90	100	90	100	90	100	90	100	90	100	90	100
T6	90	100	90	100	90	100	90	100	90	100	90	100

単位:t

LK:ブーム伸縮コード

補助ジブ定格総荷重表

DZ-0678-237

ジブ長さ：25.0m
ジブオフセット角度：20°

アウトリガ張出幅：8.2m
カウンタウイト：42.6t

作業半径 (m)	メインブーム長さ (m)											
	12.4	16.6	20.9	21.4	25.1	25.6	29.4	30.6	33.6	34.9	37.9	39.9
12	7.8	7.8	-	-	-	-	-	-	-	-	-	-
14	7.0	7.2	7.1	6.7	7.1	6.8	-	-	-	-	-	-
16	6.5	6.6	6.6	6.0	6.7	6.1	6.6	6.1	-	-	-	-
18	5.9	6.2	6.1	5.4	6.2	5.6	6.2	5.6	6.2	5.7	6.1	-
20	5.5	5.7	5.6	4.9	5.8	5.1	5.8	5.1	5.8	5.2	5.8	5.2
22	5.1	5.3	5.0	4.4	5.3	4.7	5.4	4.7	5.5	4.8	5.5	4.9
24	4.7	5.0	4.6	4.0	4.9	4.2	5.0	4.4	5.2	4.5	5.2	4.6
26	4.5	4.7	4.3	3.7	4.5	3.9	4.6	4.1	4.8	4.2	4.9	4.3
28	4.2	4.4	3.9	3.4	4.2	3.6	4.3	3.8	4.5	3.9	4.6	4.0
30	4.0	4.1	3.6	3.1	3.9	3.4	4.1	3.6	4.2	3.7	4.4	3.8
32	3.8	3.9	3.4	2.9	3.6	3.1	3.8	3.3	4.0	3.5	4.1	3.6
34	-	3.7	3.2	2.7	3.4	2.9	3.6	3.1	3.8	3.3	3.9	3.4
36	-	3.5	2.9	2.5	3.2	2.7	3.4	2.9	3.6	3.1	3.7	3.2
38	-	-	2.8	2.3	3.0	2.5	3.2	2.7	3.4	2.9	3.5	3.0
40	-	-	2.6	2.2	2.8	2.4	3.0	2.6	3.2	2.7	3.3	2.9
42	-	-	-	2.0	2.7	2.2	2.9	2.4	3.1	2.6	3.2	2.7
44	-	-	-	-	2.5	2.1	2.7	2.3	2.9	2.4	3.0	2.6
46	-	-	-	-	-	2.0	2.6	2.1	2.8	2.3	2.9	2.4
48	-	-	-	-	-	-	2.5	2.0	2.6	2.2	2.8	2.3
50	-	-	-	-	-	-	-	1.9	2.5	2.1	2.7	2.1
54	-	-	-	-	-	-	-	-	2.4	1.8	2.4	1.8
58	-	-	-	-	-	-	-	-	-	-	2.2	1.5
θ	77~31	78~29	77~28	77~22	78~27	78~21	77~27	77~24	76~19	76~23	77~19	75~25
掛数	2	2	2	2	2	2	2	2	2	2	2	2
LK	1	7	13	14	20	21	28	29	36	37	45	46
ブーム長さ構成(%)												
T1	0	0	0	0	0	0	0	0	0	0	0	0
T2	0	0	0	0	0	0	0	0	0	0	0	0
T3	0	0	0	0	0	0	0	0	0	0	0	0
T4	0	0	0	0	0	0	0	0	45	45	90	100
T5	0	0	0	0	45	45	90	100	90	100	90	100
T6	0	45	90	100	90	100	90	100	90	100	90	100

単位:t

LK:ブーム伸縮コード

作業半径 (m)	メインブーム長さ (m)											
	42.1	44.2	46.4	49.2	50.6	53.5	54.9	58.5	59.1	62.7	63.4	67.0
20	5.7	5.3	-	-	-	-	-	-	-	-	-	-
22	5.5	4.9	5.4	4.9	5.3	-	-	-	-	-	-	-
24	5.2	4.6	5.1	4.6	5.1	4.6	5.0	-	-	-	-	-
26	4.9	4.3	4.9	4.4	4.9	4.4	4.8	4.3	4.7	4.1	4.3	-
28	4.7	4.1	4.7	4.1	4.7	4.2	4.7	4.1	4.6	4.0	4.3	3.5
30	4.5	3.9	4.5	3.9	4.5	3.9	4.5	3.9	4.4	3.9	4.3	3.5
32	4.2	3.7	4.3	3.7	4.3	3.8	4.3	3.7	4.3	3.8	4.2	3.5
34	4.0	3.5	4.1	3.5	4.2	3.6	4.2	3.6	4.2	3.6	4.1	3.5
36	3.8	3.3	3.9	3.4	4.0	3.4	4.0	3.4	4.0	3.4	4.0	3.5
38	3.6	3.1	3.7	3.2	3.8	3.3	3.8	3.3	3.9	3.3	3.8	3.5
40	3.5	3.0	3.6	3.0	3.6	3.1	3.7	3.2	3.7	3.2	3.7	3.4
42	3.3	2.9	3.4	2.9	3.5	2.9	3.5	3.0	3.6	3.1	3.6	3.3
44	3.2	2.7	3.3	2.7	3.4	2.8	3.4	2.9	3.4	2.9	3.5	3.2
46	3.0	2.6	3.1	2.5	3.2	2.6	3.3	2.7	3.3	2.8	3.3	3.2
48	2.9	2.4	3.0	2.4	3.1	2.5	3.2	2.6	3.2	2.7	3.2	3.1
50	2.8	2.3	2.8	2.2	3.0	2.3	3.1	2.4	3.1	2.5	2.9	2.9
54	2.6	2.0	2.5	1.9	2.7	2.0	2.8	2.1	2.5	2.2	2.1	2.0
58	2.4	1.7	2.2	1.5	2.4	1.7	2.2	1.7	1.7	1.7	1.3	1.3
62	2.1	1.5	1.9	1.2	2.0	1.4	1.6	1.4	1.1	1.0	-	-
66	-	-	1.6	-	1.4	1.1	1.0	-	-	-	-	-
θ	76~19	76~25	75~19	75~34	76~29	75~33	75~35	74~43	74~44	75~46	75~50	75~53
掛数	2	2	2	2	2	2	2	2	2	2	2	2
LK	54	55	62	63	68	69	73	74	76	77	78	80
ブーム長さ構成(%)												
T1	0	0	0	0	0	0	0	0	45	45	90	90
T2	0	0	0	0	45	45	90	100	90	100	90	100
T3	45	45	90	100	90	100	90	100	90	100	90	100
T4	90	100	90	100	90	100	90	100	90	100	90	100
T5	90	100	90	100	90	100	90	100	90	100	90	100
T6	90	100	90	100	90	100	90	100	90	100	90	100

単位:t

LK:ブーム伸縮コード

補助ジブ定格総荷重表

DZ-0678-238

ジブ長さ：25.0m
ジブオフセット角度：40°

アウトリガ張出幅：8.2m
カウンタウエイト：42.6t

作業半径 (m)	メインブーム長さ (m)											
	12.4	16.6	20.9	21.4	25.1	25.6	29.4	30.6	33.6	34.9	37.9	39.9
16	6.0	6.0	-	-	-	-	-	-	-	-	-	-
18	5.5	5.6	5.6	5.2	-	-	-	-	-	-	-	-
20	5.2	5.3	5.3	4.7	5.4	4.8	5.3	4.8	-	-	-	-
22	4.9	5.0	4.9	4.3	5.0	4.4	5.1	4.5	5.1	4.6	5.0	-
24	4.6	4.7	4.6	4.0	4.7	4.1	4.7	4.2	4.8	4.3	4.8	4.3
26	4.3	4.5	4.2	3.6	4.4	3.8	4.5	3.9	4.6	4.0	4.6	4.0
28	4.2	4.3	3.9	3.4	4.1	3.5	4.2	3.7	4.3	3.8	4.3	3.8
30	4.0	4.1	3.6	3.1	3.8	3.3	3.9	3.4	4.1	3.5	4.1	3.6
32	-	3.9	3.4	2.9	3.6	3.1	3.7	3.2	3.8	3.3	3.9	3.4
34	-	-	3.2	2.7	3.3	2.9	3.5	3.1	3.7	3.2	3.7	3.2
36	-	-	3.0	2.5	3.2	2.7	3.3	2.9	3.5	3.0	3.6	3.1
38	-	-	-	-	3.0	2.6	3.2	2.7	3.3	2.8	3.4	2.9
40	-	-	-	-	2.8	2.4	3.0	2.6	3.2	2.7	3.3	2.8
42	-	-	-	-	-	-	2.9	2.4	3.0	2.6	3.1	2.7
44	-	-	-	-	-	-	2.7	2.3	2.9	2.4	3.0	2.6
46	-	-	-	-	-	-	-	2.8	2.3	2.9	2.4	
48	-	-	-	-	-	-	-	-	2.2	2.8	2.3	
50	-	-	-	-	-	-	-	-	-	2.7	2.1	
θ	78~43	79~46	77~43	77~44	76~41	76~42	77~39	77~41	76~42	76~40	77~40	75~43
掛数	2	2	2	2	2	2	2	2	2	2	2	2
LK	1	7	13	14	20	21	28	29	36	37	45	46
ブーム長さ構成(%)												
T1	0	0	0	0	0	0	0	0	0	0	0	0
T2	0	0	0	0	0	0	0	0	0	0	0	0
T3	0	0	0	0	0	0	0	0	0	0	0	0
T4	0	0	0	0	0	0	0	0	45	45	90	100
T5	0	0	0	0	45	45	90	100	90	100	90	100
T6	0	45	90	100	90	100	90	100	90	100	90	100

単位:t

LK:ブーム伸縮コード

作業半径 (m)	メインブーム長さ (m)											
	42.1	44.2	46.4	49.2	50.6	53.5	54.9	58.5	59.1	62.7	63.4	67.0
24	4.8	4.3	-	-	-	-	-	-	-	-	-	-
26	4.6	4.0	4.6	4.0	4.6	-	-	-	-	-	-	-
28	4.4	3.8	4.4	3.8	4.4	3.9	4.4	-	-	-	-	-
30	4.2	3.6	4.2	3.7	4.3	3.7	4.2	3.7	4.2	-	-	-
32	4.0	3.5	4.0	3.5	4.1	3.5	4.1	3.5	4.1	3.5	4.0	3.5
34	3.8	3.3	3.9	3.3	3.9	3.4	3.9	3.4	3.9	3.4	3.9	3.5
36	3.7	3.2	3.7	3.2	3.8	3.2	3.8	3.2	3.8	3.3	3.8	3.5
38	3.5	3.0	3.6	3.1	3.6	3.1	3.6	3.1	3.7	3.1	3.7	3.4
40	3.4	2.9	3.4	2.9	3.5	3.0	3.5	3.0	3.6	3.0	3.5	3.3
42	3.3	2.8	3.3	2.8	3.3	2.9	3.4	2.9	3.4	2.9	3.4	3.3
44	3.1	2.7	3.2	2.7	3.2	2.7	3.3	2.8	3.3	2.8	3.3	3.2
46	3.0	2.5	3.1	2.5	3.1	2.6	3.2	2.7	3.2	2.7	3.2	3.1
48	2.9	2.4	3.0	2.4	3.0	2.5	3.1	2.6	3.1	2.6	3.1	3.0
50	2.8	2.3	2.8	2.2	2.9	2.3	3.0	2.4	3.0	2.5	3.0	2.9
54	2.7	2.0	2.6	1.9	2.7	2.1	2.8	2.1	2.9	2.2	2.5	2.4
58	-	-	2.3	1.6	2.4	1.8	2.5	1.8	2.0	1.9	1.6	1.6
62	-	-	-	-	2.1	1.5	1.8	1.5	1.3	1.3	-	-
66	-	-	-	-	-	-	1.1	1.1	-	-	-	-
θ	76~39	76~42	75~38	76~41	76~37	75~40	75~36	74~40	75~45	74~48	74~53	75~55
掛数	2	2	2	2	2	2	2	2	2	2	2	2
LK	54	55	62	63	68	69	73	74	76	77	78	80
ブーム長さ構成(%)												
T1	0	0	0	0	0	0	0	0	45	45	90	90
T2	0	0	0	0	45	45	90	100	90	100	90	100
T3	45	45	90	100	90	100	90	100	90	100	90	100
T4	90	100	90	100	90	100	90	100	90	100	90	100
T5	90	100	90	100	90	100	90	100	90	100	90	100
T6	90	100	90	100	90	100	90	100	90	100	90	100

単位:t

LK:ブーム伸縮コード

ジブ長さ：25.0m
ジブオフセット角度：0°

アウトリガ張出幅：8.2m
カウンタウエイト：39.5t

作業半径 (m)	メインブーム長さ (m)											
	12.4	16.6	20.9	21.4	25.1	25.6	29.4	30.6	33.6	34.9	37.9	39.9
5	12.3	-	-	-	-	-	-	-	-	-	-	-
6	12.0	11.4	-	-	-	-	-	-	-	-	-	-
7	11.4	11.2	10.4	10.3	-	-	-	-	-	-	-	-
8	10.9	10.7	10.2	10.1	9.8	9.6	-	-	-	-	-	-
9	10.3	10.3	9.9	9.8	9.6	9.5	9.0	-	-	-	-	-
10	9.8	9.9	9.6	9.2	9.4	9.3	8.9	8.6	8.5	-	-	-
12	8.8	9.0	8.8	8.2	8.8	8.4	8.5	8.2	8.2	8.0	7.8	7.4
14	7.8	8.2	8.0	7.4	8.1	7.6	8.0	7.5	7.8	7.5	7.5	7.2
16	7.2	7.4	7.2	6.5	7.5	6.8	7.4	6.9	7.4	7.0	7.2	6.8
18	6.5	6.9	6.4	5.6	6.8	6.1	6.9	6.3	7.0	6.4	6.8	6.4
20	5.8	6.3	5.9	5.1	6.1	5.4	6.4	5.8	6.5	5.9	6.5	5.9
22	5.4	5.8	5.4	4.7	5.7	5.0	5.8	5.2	6.1	5.5	6.1	5.5
24	5.0	5.3	4.8	4.2	5.3	4.6	5.4	4.8	5.6	5.0	5.7	5.2
26	4.7	5.0	4.3	3.7	4.8	4.2	5.1	4.4	5.3	4.6	5.4	4.8
28	4.3	4.6	4.0	3.5	4.4	3.8	4.7	4.1	4.9	4.3	5.0	4.4
30	4.1	4.2	3.8	3.2	4.0	3.5	4.3	3.8	4.6	4.0	4.8	4.1
32	3.9	4.0	3.5	2.9	3.8	3.2	4.0	3.5	4.3	3.8	4.5	3.9
34	-	3.7	3.2	2.7	3.5	3.0	3.8	3.2	4.0	3.5	4.2	3.7
36	-	3.5	3.0	2.5	3.3	2.8	3.5	3.0	3.7	3.2	4.0	3.5
38	-	-	2.8	2.3	3.0	2.5	3.3	2.8	3.6	3.0	3.7	3.2
40	-	-	2.6	2.2	2.9	2.4	3.1	2.6	3.4	2.9	3.5	3.0
42	-	-	-	2.0	2.7	2.3	2.9	2.4	3.2	2.7	3.3	2.8
44	-	-	-	-	2.6	2.1	2.8	2.2	3.0	2.5	3.2	2.6
46	-	-	-	-	-	2.0	2.6	2.1	2.8	2.3	3.0	2.4
48	-	-	-	-	-	-	2.5	2.0	2.7	2.2	2.9	2.2
50	-	-	-	-	-	-	2.4	1.8	2.6	2.1	2.7	2.0
54	-	-	-	-	-	-	-	-	2.4	1.8	2.4	1.8
58	-	-	-	-	-	-	-	-	-	-	2.1	1.5
θ	79~23	79~23	79~22	79~16	78~22	79~17	78~15	78~19	78~15	76~19	77~16	78~21
掛数	2	2	2	2	2	2	2	2	2	2	2	2
LK	1	7	13	14	20	21	28	29	36	37	45	46
ブーム長さ構成 (%)												
T1	0	0	0	0	0	0	0	0	0	0	0	0
T2	0	0	0	0	0	0	0	0	0	0	0	0
T3	0	0	0	0	0	0	0	0	0	0	0	0
T4	0	0	0	0	0	0	0	0	45	45	90	100
T5	0	0	0	0	45	45	90	100	90	100	90	100
T6	0	45	90	100	90	100	90	100	90	100	90	100

単位:t

LK:ブーム伸縮コード

作業半径 (m)	メインブーム長さ (m)											
	42.1	44.2	46.4	49.2	50.6	53.5	54.9	58.5	59.1	62.7	63.4	67.0
14	7.3	6.8	6.8	-	-	-	-	-	-	-	-	-
16	7.0	6.7	6.7	5.9	6.4	5.5	-	-	-	-	-	-
18	6.7	6.3	6.4	5.9	6.3	5.5	5.8	4.8	5.2	-	-	-
20	6.4	6.0	6.2	5.7	6.1	5.5	5.8	4.8	5.2	4.2	4.5	3.6
22	6.1	5.6	5.9	5.5	5.8	5.3	5.6	4.8	5.2	4.2	4.5	3.6
24	5.8	5.3	5.7	5.2	5.6	5.1	5.4	4.7	5.1	4.2	4.5	3.6
26	5.5	4.9	5.4	4.9	5.4	4.9	5.3	4.7	5.0	4.2	4.5	3.6
28	5.2	4.6	5.2	4.7	5.2	4.7	5.1	4.6	4.9	4.2	4.5	3.6
30	4.9	4.3	4.9	4.4	5.0	4.5	4.9	4.4	4.8	4.2	4.5	3.6
32	4.6	4.0	4.7	4.1	4.7	4.2	4.7	4.2	4.6	4.1	4.4	3.6
34	4.4	3.8	4.5	3.8	4.5	4.0	4.5	4.0	4.5	3.9	4.3	3.6
36	4.2	3.6	4.2	3.6	4.3	3.7	4.3	3.8	4.3	3.8	4.2	3.5
38	3.9	3.4	4.0	3.4	4.2	3.5	4.2	3.6	4.2	3.6	4.1	3.5
40	3.7	3.2	3.8	3.1	4.0	3.3	4.0	3.4	4.0	3.4	4.0	3.5
42	3.5	3.0	3.6	2.9	3.8	3.1	3.8	3.2	3.9	3.3	3.7	3.4
44	3.3	2.8	3.4	2.7	3.6	2.9	3.7	3.0	3.7	3.1	3.1	2.9
46	3.2	2.6	3.3	2.4	3.4	2.7	3.5	2.8	3.2	2.9	2.7	2.5
48	3.0	2.5	3.1	2.3	3.3	2.5	3.3	2.6	2.7	2.6	2.2	2.0
50	2.9	2.3	2.9	2.1	3.1	2.2	2.8	2.4	2.3	2.2	1.8	1.6
54	2.6	1.9	2.5	1.8	2.5	1.9	2.1	1.9	1.5	1.4	1.0	-
58	2.4	1.7	2.2	1.4	1.9	1.6	1.4	1.3	-	-	-	-
62	2.2	1.5	1.8	1.2	1.3	1.2	-	-	-	-	-	-
66	-	-	1.3	-	-	-	-	-	-	-	-	-
θ	76~16	77~21	77~16	76~30	76~32	77~35	75~41	76~44	76~48	75~50	76~51	76~56
掛数	2	2	2	2	2	2	2	2	2	2	2	2
LK	54	55	62	63	68	69	73	74	76	77	78	80
ブーム長さ構成 (%)												
T1	0	0	0	0	0	0	0	0	45	45	90	90
T2	0	0	0	0	45	45	90	100	90	100	90	100
T3	45	45	90	100	90	100	90	100	90	100	90	100
T4	90	100	90	100	90	100	90	100	90	100	90	100
T5	90	100	90	100	90	100	90	100	90	100	90	100
T6	90	100	90	100	90	100	90	100	90	100	90	100

単位:t

LK:ブーム伸縮コード

ジブ長さ：25.0m
ジブオフセット角度：20°

アウトリガ張出幅：8.2m
カウンタウエイト：39.5t

作業半径 (m)	メインブーム長さ (m)											
	12.4	16.6	20.9	21.4	25.1	25.6	29.4	30.6	33.6	34.9	37.9	39.9
12	7.8	7.8	-	-	-	-	-	-	-	-	-	-
14	7.0	7.2	7.1	6.7	7.1	6.8	-	-	-	-	-	-
16	6.5	6.6	6.6	6.0	6.7	6.1	6.6	6.1	-	-	-	-
18	5.9	6.2	6.1	5.4	6.2	5.6	6.2	5.6	6.2	5.7	6.1	-
20	5.5	5.7	5.6	4.9	5.8	5.1	5.8	5.1	5.8	5.2	5.8	5.2
22	5.1	5.3	5.0	4.4	5.3	4.7	5.4	4.7	5.5	4.8	5.5	4.9
24	4.7	5.0	4.6	4.0	4.9	4.2	5.0	4.4	5.2	4.5	5.2	4.6
26	4.5	4.7	4.3	3.7	4.5	3.9	4.6	4.1	4.8	4.2	4.9	4.3
28	4.2	4.4	3.9	3.4	4.2	3.6	4.3	3.8	4.5	3.9	4.6	4.0
30	4.0	4.1	3.6	3.1	3.9	3.4	4.1	3.6	4.2	3.7	4.4	3.8
32	3.8	3.9	3.4	2.9	3.6	3.1	3.8	3.3	4.0	3.5	4.1	3.6
34	-	3.7	3.2	2.7	3.4	2.9	3.6	3.1	3.8	3.3	3.9	3.4
36	-	3.5	2.9	2.5	3.2	2.7	3.4	2.9	3.6	3.1	3.7	3.2
38	-	-	2.8	2.3	3.0	2.5	3.2	2.7	3.4	2.9	3.5	3.0
40	-	-	2.6	2.2	2.8	2.4	3.0	2.6	3.2	2.7	3.3	2.9
42	-	-	-	2.0	2.7	2.2	2.9	2.4	3.1	2.6	3.2	2.7
44	-	-	-	-	2.5	2.1	2.7	2.3	2.9	2.4	3.0	2.6
46	-	-	-	-	-	2.0	2.6	2.1	2.8	2.3	2.9	2.4
48	-	-	-	-	-	-	2.5	2.0	2.6	2.2	2.8	2.3
50	-	-	-	-	-	-	-	1.9	2.5	2.1	2.7	2.1
54	-	-	-	-	-	-	-	-	2.4	1.8	2.4	1.8
58	-	-	-	-	-	-	-	-	-	-	2.2	1.5
θ	77~31	78~29	77~28	77~22	78~27	78~21	77~27	77~24	76~19	76~23	77~19	75~25
掛数	2	2	2	2	2	2	2	2	2	2	2	2
LK	1	7	13	14	20	21	28	29	36	37	45	46
各ブーム段の伸長状態(%)												
T1	0	0	0	0	0	0	0	0	0	0	0	0
T2	0	0	0	0	0	0	0	0	0	0	0	0
T3	0	0	0	0	0	0	0	0	0	0	0	0
T4	0	0	0	0	0	0	0	0	45	45	90	100
T5	0	0	0	0	45	45	90	100	90	100	90	100
T6	0	45	90	100	90	100	90	100	90	100	90	100

LK:ブーム伸縮コード

単位:t

作業半径 (m)	メインブーム長さ (m)											
	42.1	44.2	46.4	49.2	50.6	53.5	54.9	58.5	59.1	62.7	63.4	67.0
20	5.7	5.3	-	-	-	-	-	-	-	-	-	-
22	5.5	4.9	5.4	4.9	5.3	-	-	-	-	-	-	-
24	5.2	4.6	5.1	4.6	5.1	4.6	5.0	-	-	-	-	-
26	4.9	4.3	4.9	4.4	4.9	4.4	4.8	4.3	4.7	4.1	4.3	-
28	4.7	4.1	4.7	4.1	4.7	4.2	4.7	4.1	4.6	4.0	4.3	3.5
30	4.5	3.9	4.5	3.9	4.5	3.9	4.5	3.9	4.4	3.9	4.3	3.5
32	4.2	3.7	4.3	3.7	4.3	3.8	4.3	3.7	4.3	3.8	4.2	3.5
34	4.0	3.5	4.1	3.5	4.2	3.6	4.2	3.6	4.2	3.6	4.1	3.5
36	3.8	3.3	3.9	3.4	4.0	3.4	4.0	3.4	4.0	3.4	4.0	3.5
38	3.6	3.1	3.7	3.2	3.8	3.3	3.8	3.3	3.9	3.3	3.8	3.5
40	3.5	3.0	3.6	3.0	3.6	3.1	3.7	3.2	3.7	3.2	3.7	3.4
42	3.3	2.9	3.4	2.9	3.5	2.9	3.5	3.0	3.6	3.1	3.6	3.3
44	3.2	2.7	3.3	2.7	3.4	2.8	3.4	2.9	3.4	2.9	3.5	3.2
46	3.0	2.6	3.1	2.5	3.2	2.6	3.3	2.7	3.3	2.8	3.3	3.2
48	2.9	2.4	3.0	2.4	3.1	2.5	3.2	2.6	3.2	2.7	2.9	2.8
50	2.8	2.3	2.8	2.2	3.0	2.3	3.1	2.4	2.9	2.5	2.5	2.3
54	2.6	2.0	2.5	1.9	2.7	2.0	2.5	2.1	2.1	2.0	1.6	1.5
58	2.4	1.7	2.2	1.5	2.2	1.7	1.8	1.7	1.3	1.3	-	-
62	2.1	1.5	1.9	1.2	1.6	1.4	1.2	1.1	-	-	-	-
66	-	-	1.4	-	1.0	-	-	-	-	-	-	-
θ	76~19	76~25	75~19	75~34	76~29	75~39	75~40	74~43	74~48	75~50	75~54	75~56
掛数	2	2	2	2	2	2	2	2	2	2	2	2
LK	54	55	62	63	68	69	73	74	76	77	78	80
各ブーム段の伸長状態(%)												
T1	0	0	0	0	0	0	0	0	45	45	90	90
T2	0	0	0	0	45	45	90	100	90	100	90	100
T3	45	45	90	100	90	100	90	100	90	100	90	100
T4	90	100	90	100	90	100	90	100	90	100	90	100
T5	90	100	90	100	90	100	90	100	90	100	90	100
T6	90	100	90	100	90	100	90	100	90	100	90	100

LK:ブーム伸縮コード

単位:t

補助ジブ定格総荷重表

DZ-0678-241

ジブ長さ：25.0m
ジブオフセット角度：40°

アウトリガ張出幅：8.2m
カウンタウエイト：39.5t

作業半径 (m)	メインブーム長さ (m)											
	12.4	16.6	20.9	21.4	25.1	25.6	29.4	30.6	33.6	34.9	37.9	39.9
16	6.0	6.0	-	-	-	-	-	-	-	-	-	-
18	5.5	5.6	5.6	5.2	-	-	-	-	-	-	-	-
20	5.2	5.3	5.3	4.7	5.4	4.8	5.3	4.8	-	-	-	-
22	4.9	5.0	4.9	4.3	5.0	4.4	5.1	4.5	5.1	4.6	5.0	-
24	4.6	4.7	4.6	4.0	4.7	4.1	4.7	4.2	4.8	4.3	4.8	4.3
26	4.3	4.5	4.2	3.6	4.4	3.8	4.5	3.9	4.6	4.0	4.6	4.0
28	4.2	4.3	3.9	3.4	4.1	3.5	4.2	3.7	4.3	3.8	4.3	3.8
30	4.0	4.1	3.6	3.1	3.8	3.3	3.9	3.4	4.1	3.5	4.1	3.6
32	-	3.9	3.4	2.9	3.6	3.1	3.7	3.2	3.8	3.3	3.9	3.4
34	-	-	3.2	2.7	3.3	2.9	3.5	3.1	3.7	3.2	3.7	3.2
36	-	-	3.0	2.5	3.2	2.7	3.3	2.9	3.5	3.0	3.6	3.1
38	-	-	-	-	3.0	2.6	3.2	2.7	3.3	2.8	3.4	2.9
40	-	-	-	-	2.8	2.4	3.0	2.6	3.2	2.7	3.3	2.8
42	-	-	-	-	-	-	2.9	2.4	3.0	2.6	3.1	2.7
44	-	-	-	-	-	-	2.7	2.3	2.9	2.4	3.0	2.6
46	-	-	-	-	-	-	-	-	2.8	2.3	2.9	2.4
48	-	-	-	-	-	-	-	-	-	2.2	2.8	2.3
50	-	-	-	-	-	-	-	-	-	-	2.7	2.1
θ	78~43	79~46	77~43	77~44	76~41	76~42	77~39	77~41	76~42	76~40	77~40	75~43
掛数	2	2	2	2	2	2	2	2	2	2	2	2
LK	1	7	13	14	20	21	28	29	36	37	45	46
各ブーム段の伸長状態(%)												
T1	0	0	0	0	0	0	0	0	0	0	0	0
T2	0	0	0	0	0	0	0	0	0	0	0	0
T3	0	0	0	0	0	0	0	0	0	0	0	0
T4	0	0	0	0	0	0	0	0	45	45	90	100
T5	0	0	0	0	45	45	90	100	90	100	90	100
T6	0	45	90	100	90	100	90	100	90	100	90	100

単位:t

LK:ブーム伸縮コード

作業半径 (m)	メインブーム長さ (m)											
	42.1	44.2	46.4	49.2	50.6	53.5	54.9	58.5	59.1	62.7	63.4	67.0
24	4.8	4.3	-	-	-	-	-	-	-	-	-	-
26	4.6	4.0	4.6	4.0	4.6	-	-	-	-	-	-	-
28	4.4	3.8	4.4	3.8	4.4	3.9	4.4	-	-	-	-	-
30	4.2	3.6	4.2	3.7	4.3	3.7	4.2	3.7	4.2	-	-	-
32	4.0	3.5	4.0	3.5	4.1	3.5	4.1	3.5	4.1	3.5	4.0	3.5
34	3.8	3.3	3.9	3.3	3.9	3.4	3.9	3.4	3.9	3.4	3.9	3.5
36	3.7	3.2	3.7	3.2	3.8	3.2	3.8	3.2	3.8	3.3	3.8	3.5
38	3.5	3.0	3.6	3.1	3.6	3.1	3.6	3.1	3.7	3.1	3.7	3.4
40	3.4	2.9	3.4	2.9	3.5	3.0	3.5	3.0	3.6	3.0	3.5	3.3
42	3.3	2.8	3.3	2.8	3.3	2.9	3.4	2.9	3.4	2.9	3.4	3.3
44	3.1	2.7	3.2	2.7	3.2	2.7	3.3	2.8	3.3	2.8	3.3	3.2
46	3.0	2.5	3.1	2.5	3.1	2.6	3.2	2.7	3.2	2.7	3.2	3.1
48	2.9	2.4	3.0	2.4	3.0	2.5	3.1	2.6	3.1	2.6	3.1	3.0
50	2.8	2.3	2.8	2.2	2.9	2.3	3.0	2.4	3.0	2.5	2.9	2.9
54	2.7	2.0	2.6	1.9	2.7	2.1	2.8	2.1	2.4	2.2	2.0	2.0
58	-	-	2.3	1.6	2.4	1.8	2.1	1.8	1.6	1.6	1.2	1.2
62	-	-	-	-	1.7	1.5	1.4	1.3	-	-	-	-
θ	76~39	76~42	75~38	76~41	76~37	75~40	75~42	74~45	75~50	74~52	74~53	75~55
掛数	2	2	2	2	2	2	2	2	2	2	2	2
LK	54	55	62	63	68	69	73	74	76	77	78	80
各ブーム段の伸長状態(%)												
T1	0	0	0	0	0	0	0	0	45	45	90	90
T2	0	0	0	0	45	45	90	100	90	100	90	100
T3	45	45	90	100	90	100	90	100	90	100	90	100
T4	90	100	90	100	90	100	90	100	90	100	90	100
T5	90	100	90	100	90	100	90	100	90	100	90	100
T6	90	100	90	100	90	100	90	100	90	100	90	100

単位:t

LK:ブーム伸縮コード

補助ジブ定格総荷重表

DZ-0678-242

ジブ長さ：25.0m
ジブオフセット角度：0°

アウトリガ張出幅：8.2m
カウンタウエイト：34.0t

作業半径 (m)	メインブーム長さ (m)											
	12.4	16.6	20.9	21.4	25.1	25.6	29.4	30.6	33.6	34.9	37.9	39.9
5	12.3	-	-	-	-	-	-	-	-	-	-	-
6	12.0	11.4	-	-	-	-	-	-	-	-	-	-
7	11.4	11.2	10.4	10.3	-	-	-	-	-	-	-	-
8	10.9	10.7	10.2	10.1	9.8	9.6	-	-	-	-	-	-
9	10.3	10.3	9.9	9.8	9.6	9.5	9.0	-	-	-	-	-
10	9.8	9.9	9.6	9.2	9.4	9.3	8.9	8.6	8.5	-	-	-
12	8.8	9.0	8.8	8.2	8.8	8.4	8.5	8.2	8.2	8.0	7.8	7.4
14	7.8	8.2	8.0	7.4	8.1	7.6	8.0	7.5	7.8	7.5	7.5	7.2
16	7.2	7.4	7.2	6.5	7.5	6.8	7.4	6.9	7.4	7.0	7.2	6.8
18	6.5	6.9	6.4	5.6	6.8	6.1	6.9	6.3	7.0	6.4	6.8	6.4
20	5.8	6.3	5.9	5.1	6.1	5.4	6.4	5.8	6.5	5.9	6.5	5.9
22	5.4	5.8	5.4	4.7	5.7	5.0	5.8	5.2	6.1	5.5	6.1	5.5
24	5.0	5.3	4.8	4.2	5.3	4.6	5.4	4.8	5.6	5.0	5.7	5.2
26	4.7	5.0	4.3	3.7	4.8	4.2	5.1	4.4	5.3	4.6	5.4	4.8
28	4.3	4.6	4.0	3.5	4.4	3.8	4.7	4.1	4.9	4.3	5.0	4.4
30	4.1	4.2	3.8	3.2	4.0	3.5	4.3	3.8	4.6	4.0	4.8	4.1
32	3.9	4.0	3.5	2.9	3.8	3.2	4.0	3.5	4.3	3.8	4.5	3.9
34	-	3.7	3.2	2.7	3.5	3.0	3.8	3.2	4.0	3.5	4.2	3.7
36	-	3.5	3.0	2.5	3.3	2.8	3.5	3.0	3.7	3.2	4.0	3.5
38	-	-	2.8	2.3	3.0	2.5	3.3	2.8	3.6	3.0	3.7	3.2
40	-	-	2.6	2.2	2.9	2.4	3.1	2.6	3.4	2.9	3.5	3.0
42	-	-	-	2.0	2.7	2.3	2.9	2.4	3.2	2.7	3.3	2.8
44	-	-	-	-	2.6	2.1	2.8	2.2	3.0	2.5	3.2	2.6
46	-	-	-	-	-	2.0	2.6	2.1	2.8	2.3	3.0	2.4
48	-	-	-	-	-	-	2.5	2.0	2.7	2.2	2.9	2.2
50	-	-	-	-	-	-	2.4	1.8	2.6	2.1	2.7	2.0
54	-	-	-	-	-	-	-	-	2.4	1.8	2.4	1.8
58	-	-	-	-	-	-	-	-	-	-	2.1	1.5
θ	79~23	79~23	79~22	79~16	78~22	79~17	78~15	78~19	78~15	76~19	77~16	78~21
掛数	2	2	2	2	2	2	2	2	2	2	2	2
LK	1	7	13	14	20	21	28	29	36	37	45	46
ブーム長さ構成 (%)												
T1	0	0	0	0	0	0	0	0	0	0	0	0
T2	0	0	0	0	0	0	0	0	0	0	0	0
T3	0	0	0	0	0	0	0	0	0	0	0	0
T4	0	0	0	0	0	0	0	0	45	45	90	100
T5	0	0	0	0	45	45	90	100	90	100	90	100
T6	0	45	90	100	90	100	90	100	90	100	90	100

単位:t

LK:ブーム伸縮コード

作業半径 (m)	メインブーム長さ (m)											
	42.1	44.2	46.4	49.2	50.6	53.5	54.9	58.5	59.1	62.7	63.4	67.0
14	7.3	6.8	6.8	-	-	-	-	-	-	-	-	-
16	7.0	6.7	6.7	5.9	6.4	5.5	-	-	-	-	-	-
18	6.7	6.3	6.4	5.9	6.3	5.5	5.8	4.8	5.2	-	-	-
20	6.4	6.0	6.2	5.7	6.1	5.5	5.8	4.8	5.2	4.2	4.5	3.6
22	6.1	5.6	5.9	5.5	5.8	5.3	5.6	4.8	5.2	4.2	4.5	3.6
24	5.8	5.3	5.7	5.2	5.6	5.1	5.4	4.7	5.1	4.2	4.5	3.6
26	5.5	4.9	5.4	4.9	5.4	4.9	5.3	4.7	5.0	4.2	4.5	3.6
28	5.2	4.6	5.2	4.7	5.2	4.7	5.1	4.6	4.9	4.2	4.5	3.6
30	4.9	4.3	4.9	4.4	5.0	4.5	4.9	4.4	4.8	4.2	4.5	3.6
32	4.6	4.0	4.7	4.1	4.7	4.2	4.7	4.2	4.6	4.1	4.4	3.6
34	4.4	3.8	4.5	3.8	4.5	4.0	4.5	4.0	4.5	3.9	4.3	3.6
36	4.2	3.6	4.2	3.6	4.3	3.7	4.3	3.8	4.3	3.8	4.2	3.5
38	3.9	3.4	4.0	3.4	4.2	3.5	4.2	3.6	4.2	3.6	3.8	3.5
40	3.7	3.2	3.8	3.1	4.0	3.3	4.0	3.4	3.9	3.4	3.2	3.0
42	3.5	3.0	3.6	2.9	3.8	3.1	3.8	3.2	3.4	3.1	2.7	2.4
44	3.3	2.8	3.4	2.7	3.6	2.9	3.4	3.0	2.9	2.6	2.2	2.0
46	3.2	2.6	3.3	2.4	3.4	2.7	2.9	2.8	2.4	2.2	1.7	1.5
48	3.0	2.5	3.1	2.3	2.9	2.5	2.5	2.4	1.9	1.8	1.3	1.1
50	2.9	2.3	2.9	2.1	2.5	2.2	2.1	2.0	1.5	1.4	-	-
54	2.6	1.9	2.3	1.8	1.8	1.7	1.4	1.2	-	-	-	-
58	2.1	1.7	1.7	1.4	1.2	1.1	-	-	-	-	-	-
62	1.6	1.5	1.2	1.1	-	-	-	-	-	-	-	-
θ	76~16	77~21	77~26	76~30	76~37	77~40	75~45	76~48	76~52	75~54	76~55	76~57
掛数	2	2	2	2	2	2	2	2	2	2	2	2
LK	54	55	62	63	68	69	73	74	76	77	78	80
ブーム長さ構成 (%)												
T1	0	0	0	0	0	0	0	0	45	45	90	90
T2	0	0	0	0	45	45	90	100	90	100	90	100
T3	45	45	90	100	90	100	90	100	90	100	90	100
T4	90	100	90	100	90	100	90	100	90	100	90	100
T5	90	100	90	100	90	100	90	100	90	100	90	100
T6	90	100	90	100	90	100	90	100	90	100	90	100

単位:t

LK:ブーム伸縮コード

補助ジブ定格総荷重表

DZ-0678-243

ジブ長さ：25.0m
ジブオフセット角度：20°

アウトリガ張出幅：8.2m
カウンタウエイト：34.0t

作業半径 (m)	メインブーム長さ (m)											
	12.4	16.6	20.9	21.4	25.1	25.6	29.4	30.6	33.6	34.9	37.9	39.9
12	7.8	7.8	-	-	-	-	-	-	-	-	-	-
14	7.0	7.2	7.1	6.7	7.1	6.8	-	-	-	-	-	-
16	6.5	6.6	6.6	6.0	6.7	6.1	6.6	6.1	-	-	-	-
18	5.9	6.2	6.1	5.4	6.2	5.6	6.2	5.6	6.2	5.7	6.1	-
20	5.5	5.7	5.6	4.9	5.8	5.1	5.8	5.1	5.8	5.2	5.8	5.2
22	5.1	5.3	5.0	4.4	5.3	4.7	5.4	4.7	5.5	4.8	5.5	4.9
24	4.7	5.0	4.6	4.0	4.9	4.2	5.0	4.4	5.2	4.5	5.2	4.6
26	4.5	4.7	4.3	3.7	4.5	3.9	4.6	4.1	4.8	4.2	4.9	4.3
28	4.2	4.4	3.9	3.4	4.2	3.6	4.3	3.8	4.5	3.9	4.6	4.0
30	4.0	4.1	3.6	3.1	3.9	3.4	4.1	3.6	4.2	3.7	4.4	3.8
32	3.8	3.9	3.4	2.9	3.6	3.1	3.8	3.3	4.0	3.5	4.1	3.6
34	-	3.7	3.2	2.7	3.4	2.9	3.6	3.1	3.8	3.3	3.9	3.4
36	-	3.5	2.9	2.5	3.2	2.7	3.4	2.9	3.6	3.1	3.7	3.2
38	-	-	2.8	2.3	3.0	2.5	3.2	2.7	3.4	2.9	3.5	3.0
40	-	-	2.6	2.2	2.8	2.4	3.0	2.6	3.2	2.7	3.3	2.9
42	-	-	-	2.0	2.7	2.2	2.9	2.4	3.1	2.6	3.2	2.7
44	-	-	-	-	2.5	2.1	2.7	2.3	2.9	2.4	3.0	2.6
46	-	-	-	-	-	2.0	2.6	2.1	2.8	2.3	2.9	2.4
48	-	-	-	-	-	-	2.5	2.0	2.6	2.2	2.8	2.3
50	-	-	-	-	-	-	-	1.9	2.5	2.1	2.7	2.1
54	-	-	-	-	-	-	-	-	2.4	1.8	2.4	1.8
58	-	-	-	-	-	-	-	-	-	-	2.2	1.5
θ	77~31	78~29	77~28	77~22	78~27	78~21	77~27	77~24	76~19	76~23	77~19	75~25
掛数	2	2	2	2	2	2	2	2	2	2	2	2
LK	1	7	13	14	20	21	28	29	36	37	45	46
ブーム長さ構成 (%)												
T1	0	0	0	0	0	0	0	0	0	0	0	0
T2	0	0	0	0	0	0	0	0	0	0	0	0
T3	0	0	0	0	0	0	0	0	0	0	0	0
T4	0	0	0	0	0	0	0	0	45	45	90	100
T5	0	0	0	0	45	45	90	100	90	100	90	100
T6	0	45	90	100	90	100	90	100	90	100	90	100

作業半径 (m)	メインブーム長さ (m)											
	42.1	44.2	46.4	49.2	50.6	53.5	54.9	58.5	59.1	62.7	63.4	67.0
20	5.7	5.3	-	-	-	-	-	-	-	-	-	-
22	5.5	4.9	5.4	4.9	5.3	-	-	-	-	-	-	-
24	5.2	4.6	5.1	4.6	5.1	4.6	5.0	-	-	-	-	-
26	4.9	4.3	4.9	4.4	4.9	4.4	4.8	4.3	4.7	4.1	4.3	-
28	4.7	4.1	4.7	4.1	4.7	4.2	4.7	4.1	4.6	4.0	4.3	3.5
30	4.5	3.9	4.5	3.9	4.5	3.9	4.5	3.9	4.4	3.9	4.3	3.5
32	4.2	3.7	4.3	3.7	4.3	3.8	4.3	3.7	4.3	3.8	4.2	3.5
34	4.0	3.5	4.1	3.5	4.2	3.6	4.2	3.6	4.2	3.6	4.1	3.5
36	3.8	3.3	3.9	3.4	4.0	3.4	4.0	3.4	4.0	3.4	4.0	3.5
38	3.6	3.1	3.7	3.2	3.8	3.3	3.8	3.3	3.9	3.3	3.8	3.5
40	3.5	3.0	3.6	3.0	3.6	3.1	3.7	3.2	3.7	3.2	3.7	3.4
42	3.3	2.9	3.4	2.9	3.5	2.9	3.5	3.0	3.6	3.1	3.5	3.3
44	3.2	2.7	3.3	2.7	3.4	2.8	3.4	2.9	3.4	2.9	3.0	2.8
46	3.0	2.6	3.1	2.5	3.2	2.6	3.3	2.7	3.1	2.8	2.5	2.3
48	2.9	2.4	3.0	2.4	3.1	2.5	3.1	2.6	2.6	2.4	2.1	1.9
50	2.8	2.3	2.8	2.2	3.0	2.3	2.6	2.4	2.1	2.0	1.6	1.5
54	2.6	2.0	2.5	1.9	2.2	2.0	1.8	1.7	1.4	1.3	-	-
58	2.3	1.7	1.9	1.5	1.5	1.5	1.2	1.1	-	-	-	-
62	1.7	1.5	1.4	1.2	-	-	-	-	-	-	-	-
θ	76~19	76~25	75~29	75~34	76~41	75~44	45	74~47	74~52	75~54	75~57	75~59
掛数	2	2	2	2	2	2	2	2	2	2	2	2
LK	54	55	62	63	68	69	73	74	76	77	78	80
ブーム長さ構成 (%)												
T1	0	0	0	0	0	0	0	0	45	45	90	90
T2	0	0	0	0	45	45	90	100	90	100	90	100
T3	45	45	90	100	90	100	90	100	90	100	90	100
T4	90	100	90	100	90	100	90	100	90	100	90	100
T5	90	100	90	100	90	100	90	100	90	100	90	100
T6	90	100	90	100	90	100	90	100	90	100	90	100

LK:ブーム伸縮コード

単位:t

LK:ブーム伸縮コード

単位:t

ジブ長さ：25.0m
ジブオフセット角度：40°

アウトリガ張出幅：8.2m
カウンタウエイト：34.0t

作業半径 (m)	メインブーム長さ (m)											
	12.4	16.6	20.9	21.4	25.1	25.6	29.4	30.6	33.6	34.9	37.9	39.9
16	6.0	6.0	-	-	-	-	-	-	-	-	-	-
18	5.5	5.6	5.6	5.2	-	-	-	-	-	-	-	-
20	5.2	5.3	5.3	4.7	5.4	4.8	5.3	4.8	-	-	-	-
22	4.9	5.0	4.9	4.3	5.0	4.4	5.1	4.5	5.1	4.6	5.0	-
24	4.6	4.7	4.6	4.0	4.7	4.1	4.7	4.2	4.8	4.3	4.8	4.3
26	4.3	4.5	4.2	3.6	4.4	3.8	4.5	3.9	4.6	4.0	4.6	4.0
28	4.2	4.3	3.9	3.4	4.1	3.5	4.2	3.7	4.3	3.8	4.3	3.8
30	4.0	4.1	3.6	3.1	3.8	3.3	3.9	3.4	4.1	3.5	4.1	3.6
32	-	3.9	3.4	2.9	3.6	3.1	3.7	3.2	3.8	3.3	3.9	3.4
34	-	-	3.2	2.7	3.3	2.9	3.5	3.1	3.7	3.2	3.7	3.2
36	-	-	3.0	2.5	3.2	2.7	3.3	2.9	3.5	3.0	3.6	3.1
38	-	-	-	-	3.0	2.6	3.2	2.7	3.3	2.8	3.4	2.9
40	-	-	-	-	2.8	2.4	3.0	2.6	3.2	2.7	3.3	2.8
42	-	-	-	-	-	-	2.9	2.4	3.0	2.6	3.1	2.7
44	-	-	-	-	-	-	2.7	2.3	2.9	2.4	3.0	2.6
46	-	-	-	-	-	-	-	-	2.8	2.3	2.9	2.4
48	-	-	-	-	-	-	-	-	-	2.2	2.8	2.3
50	-	-	-	-	-	-	-	-	-	-	2.7	2.1
θ	78~43	79~46	77~43	77~44	76~41	76~42	77~39	77~41	76~42	76~40	77~40	75~43
掛数	2	2	2	2	2	2	2	2	2	2	2	2
LK	1	7	13	14	20	21	28	29	36	37	45	46
ブーム長さ構成 (%)												
T1	0	0	0	0	0	0	0	0	0	0	0	0
T2	0	0	0	0	0	0	0	0	0	0	0	0
T3	0	0	0	0	0	0	0	0	0	0	0	0
T4	0	0	0	0	0	0	0	0	45	45	90	100
T5	0	0	0	0	45	45	90	100	90	100	90	100
T6	0	45	90	100	90	100	90	100	90	100	90	100

単位:t

LK:ブーム伸縮コード

作業半径 (m)	メインブーム長さ (m)											
	42.1	44.2	46.4	49.2	50.6	53.5	54.9	58.5	59.1	62.7	63.4	67.0
24	4.8	4.3	-	-	-	-	-	-	-	-	-	-
26	4.6	4.0	4.6	4.0	4.6	-	-	-	-	-	-	-
28	4.4	3.8	4.4	3.8	4.4	3.9	4.4	-	-	-	-	-
30	4.2	3.6	4.2	3.7	4.3	3.7	4.2	3.7	4.2	-	-	-
32	4.0	3.5	4.0	3.5	4.1	3.5	4.1	3.5	4.1	3.5	4.0	3.5
34	3.8	3.3	3.9	3.3	3.9	3.4	3.9	3.4	3.9	3.4	3.9	3.5
36	3.7	3.2	3.7	3.2	3.8	3.2	3.8	3.2	3.8	3.3	3.8	3.5
38	3.5	3.0	3.6	3.1	3.6	3.1	3.6	3.1	3.7	3.1	3.7	3.4
40	3.4	2.9	3.4	2.9	3.5	3.0	3.5	3.0	3.6	3.0	3.5	3.3
42	3.3	2.8	3.3	2.8	3.3	2.9	3.4	2.9	3.4	2.9	3.4	3.3
44	3.1	2.7	3.2	2.7	3.2	2.7	3.3	2.8	3.3	2.8	3.3	3.2
46	3.0	2.5	3.1	2.5	3.1	2.6	3.2	2.7	3.2	2.7	3.1	3.0
48	2.9	2.4	3.0	2.4	3.0	2.5	3.1	2.6	3.1	2.6	2.6	2.5
50	2.8	2.3	2.8	2.2	2.9	2.3	3.0	2.4	2.6	2.5	2.2	2.0
54	2.7	2.0	2.6	1.9	2.5	2.1	2.1	2.1	1.7	1.7	1.3	1.2
58	-	-	2.1	1.6	1.7	1.7	1.4	1.3	-	-	-	-
62	-	-	-	-	1.1	1.1	-	-	-	-	-	-
θ	76~39	76~42	75~38	76~41	76~37	75~40	75~47	74~50	75~54	74~56	74~56	75~58
掛数	2	2	2	2	2	2	2	2	2	2	2	2
LK	54	55	62	63	68	69	73	74	76	77	78	80
ブーム長さ構成 (%)												
T1	0	0	0	0	0	0	0	0	45	45	90	90
T2	0	0	0	0	45	45	90	100	90	100	90	100
T3	45	45	90	100	90	100	90	100	90	100	90	100
T4	90	100	90	100	90	100	90	100	90	100	90	100
T5	90	100	90	100	90	100	90	100	90	100	90	100
T6	90	100	90	100	90	100	90	100	90	100	90	100

単位:t

LK:ブーム伸縮コード

ジブ長さ：25.0m
ジブオフセット角度：0°

アウトリガ張出幅：8.2m
カウンタウエイト：30.9t

作業半径 (m)	メインブーム長さ (m)											
	12.4	16.6	20.9	21.4	25.1	25.6	29.4	30.6	33.6	34.9	37.9	39.9
5	12.3	-	-	-	-	-	-	-	-	-	-	-
6	12.0	11.4	-	-	-	-	-	-	-	-	-	-
7	11.4	11.2	10.4	10.3	-	-	-	-	-	-	-	-
8	10.9	10.7	10.2	10.1	9.8	9.6	-	-	-	-	-	-
9	10.3	10.3	9.9	9.8	9.6	9.5	9.0	-	-	-	-	-
10	9.8	9.9	9.6	9.2	9.4	9.3	8.9	8.6	8.5	-	-	-
12	8.8	9.0	8.8	8.2	8.8	8.4	8.5	8.2	8.2	8.0	7.8	7.4
14	7.8	8.2	8.0	7.4	8.1	7.6	8.0	7.5	7.8	7.5	7.5	7.2
16	7.2	7.4	7.2	6.5	7.5	6.8	7.4	6.9	7.4	7.0	7.2	6.8
18	6.5	6.9	6.4	5.6	6.8	6.1	6.9	6.3	7.0	6.4	6.8	6.4
20	5.8	6.3	5.9	5.1	6.1	5.4	6.4	5.8	6.5	5.9	6.5	5.9
22	5.4	5.8	5.4	4.7	5.7	5.0	5.8	5.2	6.1	5.5	6.1	5.5
24	5.0	5.3	4.8	4.2	5.3	4.6	5.4	4.8	5.6	5.0	5.7	5.2
26	4.7	5.0	4.3	3.7	4.8	4.2	5.1	4.4	5.3	4.6	5.4	4.8
28	4.3	4.6	4.0	3.5	4.4	3.8	4.7	4.1	4.9	4.3	5.0	4.4
30	4.1	4.2	3.8	3.2	4.0	3.5	4.3	3.8	4.6	4.0	4.8	4.1
32	3.9	4.0	3.5	2.9	3.8	3.2	4.0	3.5	4.3	3.8	4.5	3.9
34	-	3.7	3.2	2.7	3.5	3.0	3.8	3.2	4.0	3.5	4.2	3.7
36	-	3.5	3.0	2.5	3.3	2.8	3.5	3.0	3.7	3.2	4.0	3.5
38	-	-	2.8	2.3	3.0	2.5	3.3	2.8	3.6	3.0	3.7	3.2
40	-	-	2.6	2.2	2.9	2.4	3.1	2.6	3.4	2.9	3.5	3.0
42	-	-	-	2.0	2.7	2.3	2.9	2.4	3.2	2.7	3.3	2.8
44	-	-	-	-	2.6	2.1	2.8	2.2	3.0	2.5	3.2	2.6
46	-	-	-	-	-	2.0	2.6	2.1	2.8	2.3	3.0	2.4
48	-	-	-	-	-	-	2.5	2.0	2.7	2.2	2.9	2.2
50	-	-	-	-	-	-	2.4	1.8	2.6	2.1	2.7	2.0
54	-	-	-	-	-	-	-	-	2.4	1.8	2.4	1.8
58	-	-	-	-	-	-	-	-	-	-	2.1	1.5
θ	79~23	79~23	79~22	79~16	78~22	79~17	78~15	78~19	78~15	76~19	77~16	78~21
掛数	2	2	2	2	2	2	2	2	2	2	2	2
LK	1	7	13	14	20	21	28	29	36	37	45	46
ブーム長さ構成 (%)												
T1	0	0	0	0	0	0	0	0	0	0	0	0
T2	0	0	0	0	0	0	0	0	0	0	0	0
T3	0	0	0	0	0	0	0	0	0	0	0	0
T4	0	0	0	0	0	0	0	0	45	45	90	100
T5	0	0	0	0	45	45	90	100	90	100	90	100
T6	0	45	90	100	90	100	90	100	90	100	90	100

単位:t

LK:ブーム伸縮コード

作業半径 (m)	メインブーム長さ (m)											
	42.1	44.2	46.4	49.2	50.6	53.5	54.9	58.5	59.1	62.7	63.4	67.0
14	7.3	6.8	6.8	-	-	-	-	-	-	-	-	-
16	7.0	6.7	6.7	5.9	6.4	5.5	-	-	-	-	-	-
18	6.7	6.3	6.4	5.9	6.3	5.5	5.8	4.8	5.2	-	-	-
20	6.4	6.0	6.2	5.7	6.1	5.5	5.8	4.8	5.2	4.2	4.5	3.6
22	6.1	5.6	5.9	5.5	5.8	5.3	5.6	4.8	5.2	4.2	4.5	3.6
24	5.8	5.3	5.7	5.2	5.6	5.1	5.4	4.7	5.1	4.2	4.5	3.6
26	5.5	4.9	5.4	4.9	5.4	4.9	5.3	4.7	5.0	4.2	4.5	3.6
28	5.2	4.6	5.2	4.7	5.2	4.7	5.1	4.6	4.9	4.2	4.5	3.6
30	4.9	4.3	4.9	4.4	5.0	4.5	4.9	4.4	4.8	4.2	4.5	3.6
32	4.6	4.0	4.7	4.1	4.7	4.2	4.7	4.2	4.6	4.1	4.4	3.6
34	4.4	3.8	4.5	3.8	4.5	4.0	4.5	4.0	4.5	3.9	4.3	3.6
36	4.2	3.6	4.2	3.6	4.3	3.7	4.3	3.8	4.3	3.8	3.7	3.5
38	3.9	3.4	4.0	3.4	4.2	3.5	4.2	3.6	3.8	3.5	3.1	2.8
40	3.7	3.2	3.8	3.1	4.0	3.3	3.9	3.4	3.2	3.0	2.5	2.3
42	3.5	3.0	3.6	2.9	3.8	3.1	3.4	3.2	2.7	2.5	2.0	1.8
44	3.3	2.8	3.4	2.7	3.3	2.9	2.9	2.7	2.2	2.0	1.6	1.3
46	3.2	2.6	3.3	2.4	2.8	2.7	2.4	2.3	1.8	1.6	1.2	-
48	3.0	2.5	2.9	2.3	2.4	2.3	2.0	1.9	1.4	1.2	-	-
50	2.9	2.3	2.5	2.1	2.0	2.0	1.6	1.5	1.1	-	-	-
54	2.2	1.9	1.8	1.7	1.4	1.3	-	-	-	-	-	-
58	1.6	1.6	1.3	1.2	-	-	-	-	-	-	-	-
62	1.2	1.1	-	-	-	-	-	-	-	-	-	-
θ	76~16	77~21	77~32	76~36	76~42	77~44	75~49	76~51	76~52	75~55	76~57	76~60
掛数	2	2	2	2	2	2	2	2	2	2	2	2
LK	54	55	62	63	68	69	73	74	76	77	78	80
ブーム長さ構成 (%)												
T1	0	0	0	0	0	0	0	0	45	45	90	90
T2	0	0	0	0	45	45	90	100	90	100	90	100
T3	45	45	90	100	90	100	90	100	90	100	90	100
T4	90	100	90	100	90	100	90	100	90	100	90	100
T5	90	100	90	100	90	100	90	100	90	100	90	100
T6	90	100	90	100	90	100	90	100	90	100	90	100

単位:t

LK:ブーム伸縮コード

補助ジブ定格総荷重表

DZ-0678-246

ジブ長さ：25.0m
ジブオフセット角度：20°

アウトリガ張出幅：8.2m
カウンタウエイト：30.9t

作業半径 (m)	メインブーム長さ (m)											
	12.4	16.6	20.9	21.4	25.1	25.6	29.4	30.6	33.6	34.9	37.9	39.9
12	7.8	7.8	-	-	-	-	-	-	-	-	-	-
14	7.0	7.2	7.1	6.7	7.1	6.8	-	-	-	-	-	-
16	6.5	6.6	6.6	6.0	6.7	6.1	6.6	6.1	-	-	-	-
18	5.9	6.2	6.1	5.4	6.2	5.6	6.2	5.6	6.2	5.7	6.1	-
20	5.5	5.7	5.6	4.9	5.8	5.1	5.8	5.1	5.8	5.2	5.8	5.2
22	5.1	5.3	5.0	4.4	5.3	4.7	5.4	4.7	5.5	4.8	5.5	4.9
24	4.7	5.0	4.6	4.0	4.9	4.2	5.0	4.4	5.2	4.5	5.2	4.6
26	4.5	4.7	4.3	3.7	4.5	3.9	4.6	4.1	4.8	4.2	4.9	4.3
28	4.2	4.4	3.9	3.4	4.2	3.6	4.3	3.8	4.5	3.9	4.6	4.0
30	4.0	4.1	3.6	3.1	3.9	3.4	4.1	3.6	4.2	3.7	4.4	3.8
32	3.8	3.9	3.4	2.9	3.6	3.1	3.8	3.3	4.0	3.5	4.1	3.6
34	-	3.7	3.2	2.7	3.4	2.9	3.6	3.1	3.8	3.3	3.9	3.4
36	-	3.5	2.9	2.5	3.2	2.7	3.4	2.9	3.6	3.1	3.7	3.2
38	-	-	2.8	2.3	3.0	2.5	3.2	2.7	3.4	2.9	3.5	3.0
40	-	-	2.6	2.2	2.8	2.4	3.0	2.6	3.2	2.7	3.3	2.9
42	-	-	-	2.0	2.7	2.2	2.9	2.4	3.1	2.6	3.2	2.7
44	-	-	-	-	2.5	2.1	2.7	2.3	2.9	2.4	3.0	2.6
46	-	-	-	-	-	2.0	2.6	2.1	2.8	2.3	2.9	2.4
48	-	-	-	-	-	-	2.5	2.0	2.6	2.2	2.8	2.3
50	-	-	-	-	-	-	-	1.9	2.5	2.1	2.7	2.1
54	-	-	-	-	-	-	-	-	2.4	1.8	2.4	1.8
58	-	-	-	-	-	-	-	-	-	-	2.2	1.5
θ	77~31	78~29	77~28	77~22	78~27	78~21	77~27	77~24	76~19	76~23	77~19	75~25
掛数	2	2	2	2	2	2	2	2	2	2	2	2
LK	1	7	13	14	20	21	28	29	36	37	45	46
ブーム長さ構成 (%)												
T1	0	0	0	0	0	0	0	0	0	0	0	0
T2	0	0	0	0	0	0	0	0	0	0	0	0
T3	0	0	0	0	0	0	0	0	0	0	0	0
T4	0	0	0	0	0	0	0	0	45	45	90	100
T5	0	0	0	0	45	45	90	100	90	100	90	100
T6	0	45	90	100	90	100	90	100	90	100	90	100

作業半径 (m)	メインブーム長さ (m)											
	42.1	44.2	46.4	49.2	50.6	53.5	54.9	58.5	59.1	62.7	63.4	67.0
20	5.7	5.3	-	-	-	-	-	-	-	-	-	-
22	5.5	4.9	5.4	4.9	5.3	-	-	-	-	-	-	-
24	5.2	4.6	5.1	4.6	5.1	4.6	5.0	-	-	-	-	-
26	4.9	4.3	4.9	4.4	4.9	4.4	4.8	4.3	4.7	4.1	4.3	-
28	4.7	4.1	4.7	4.1	4.7	4.2	4.7	4.1	4.6	4.0	4.3	3.5
30	4.5	3.9	4.5	3.9	4.5	3.9	4.5	3.9	4.4	3.9	4.3	3.5
32	4.2	3.7	4.3	3.7	4.3	3.8	4.3	3.7	4.3	3.8	4.2	3.5
34	4.0	3.5	4.1	3.5	4.2	3.6	4.2	3.6	4.2	3.6	4.1	3.5
36	3.8	3.3	3.9	3.4	4.0	3.4	4.0	3.4	4.0	3.4	4.0	3.5
38	3.6	3.1	3.7	3.2	3.8	3.3	3.8	3.3	3.9	3.3	3.8	3.5
40	3.5	3.0	3.6	3.0	3.6	3.1	3.7	3.2	3.7	3.2	3.5	3.2
42	3.3	2.9	3.4	2.9	3.5	2.9	3.5	3.0	3.5	3.1	2.9	2.7
44	3.2	2.7	3.3	2.7	3.4	2.8	3.4	2.9	3.0	2.8	2.4	2.2
46	3.0	2.6	3.1	2.5	3.2	2.6	3.0	2.7	2.5	2.3	1.9	1.7
48	2.9	2.4	3.0	2.4	2.9	2.5	2.6	2.5	2.1	1.9	1.5	1.3
50	2.8	2.3	2.8	2.2	2.5	2.3	2.1	2.0	1.7	1.5	1.1	-
54	2.5	2.0	2.2	1.9	1.8	1.7	1.4	1.3	-	-	-	-
58	1.8	1.7	1.5	1.5	1.1	1.1	-	-	-	-	-	-
62	1.3	1.3	-	-	-	-	-	-	-	-	-	-
θ	76~19	76~25	75~36	75~40	76~41	75~44	75~49	74~51	74~55	75~57	75~57	75~61
ブーム	2	2	2	2	2	2	2	2	2	2	2	2
LK	54	55	62	63	68	69	73	74	76	77	78	80
各ブーム段の伸長状態 (%)												
T1	0	0	0	0	0	0	0	0	45	45	90	90
T2	0	0	0	0	45	45	90	100	90	100	90	100
T3	45	45	90	100	90	100	90	100	90	100	90	100
T4	90	100	90	100	90	100	90	100	90	100	90	100
T5	90	100	90	100	90	100	90	100	90	100	90	100
T6	90	100	90	100	90	100	90	100	90	100	90	100

単位:t

LK:ブーム伸縮コード

LK:ブーム伸縮コード

単位:t

補助ジブ定格総荷重表

DZ-0678-247

ジブ長さ：25.0m
ジブオフセット角度：40°

アウトリガ張出幅：8.2m
カウンタウエイト：30.9t

作業半径 (m)	メインブーム長さ (m)											
	12.4	16.6	20.9	21.4	25.1	25.6	29.4	30.6	33.6	34.9	37.9	39.9
16	6.0	6.0	-	-	-	-	-	-	-	-	-	-
18	5.5	5.6	5.6	5.2	-	-	-	-	-	-	-	-
20	5.2	5.3	5.3	4.7	5.4	4.8	5.3	4.8	-	-	-	-
22	4.9	5.0	4.9	4.3	5.0	4.4	5.1	4.5	5.1	4.6	5.0	-
24	4.6	4.7	4.6	4.0	4.7	4.1	4.7	4.2	4.8	4.3	4.8	4.3
26	4.3	4.5	4.2	3.6	4.4	3.8	4.5	3.9	4.6	4.0	4.6	4.0
28	4.2	4.3	3.9	3.4	4.1	3.5	4.2	3.7	4.3	3.8	4.3	3.8
30	4.0	4.1	3.6	3.1	3.8	3.3	3.9	3.4	4.1	3.5	4.1	3.6
32	-	3.9	3.4	2.9	3.6	3.1	3.7	3.2	3.8	3.3	3.9	3.4
34	-	-	3.2	2.7	3.3	2.9	3.5	3.1	3.7	3.2	3.7	3.2
36	-	-	3.0	2.5	3.2	2.7	3.3	2.9	3.5	3.0	3.6	3.1
38	-	-	-	-	3.0	2.6	3.2	2.7	3.3	2.8	3.4	2.9
40	-	-	-	-	2.8	2.4	3.0	2.6	3.2	2.7	3.3	2.8
42	-	-	-	-	-	-	2.9	2.4	3.0	2.6	3.1	2.7
44	-	-	-	-	-	-	2.7	2.3	2.9	2.4	3.0	2.6
46	-	-	-	-	-	-	-	-	2.8	2.3	2.9	2.4
48	-	-	-	-	-	-	-	-	-	2.2	2.8	2.3
50	-	-	-	-	-	-	-	-	-	-	2.7	2.1
θ	78~43	79~46	77~43	77~44	76~41	76~42	77~39	77~41	76~42	76~40	77~40	75~43
掛数	2	2	2	2	2	2	2	2	2	2	2	2
LK	1	7	13	14	20	21	28	29	36	37	45	46
ブーム長さ構成 (%)												
T1	0	0	0	0	0	0	0	0	0	0	0	0
T2	0	0	0	0	0	0	0	0	0	0	0	0
T3	0	0	0	0	0	0	0	0	0	0	0	0
T4	0	0	0	0	0	0	0	0	45	45	90	100
T5	0	0	0	0	45	45	90	100	90	100	90	100
T6	0	45	90	100	90	100	90	100	90	100	90	100

単位:t

LK:ブーム伸縮コード

作業半径 (m)	メインブーム長さ (m)											
	42.1	44.2	46.4	49.2	50.6	53.5	54.9	58.5	59.1	62.7	63.4	67.0
24	4.8	4.3	-	-	-	-	-	-	-	-	-	-
26	4.6	4.0	4.6	4.0	4.6	-	-	-	-	-	-	-
28	4.4	3.8	4.4	3.8	4.4	3.9	4.4	-	-	-	-	-
30	4.2	3.6	4.2	3.7	4.3	3.7	4.2	3.7	4.2	-	-	-
32	4.0	3.5	4.0	3.5	4.1	3.5	4.1	3.5	4.1	3.5	4.0	3.5
34	3.8	3.3	3.9	3.3	3.9	3.4	3.9	3.4	3.9	3.4	3.9	3.5
36	3.7	3.2	3.7	3.2	3.8	3.2	3.8	3.2	3.8	3.3	3.8	3.5
38	3.5	3.0	3.6	3.1	3.6	3.1	3.6	3.1	3.7	3.1	3.7	3.4
40	3.4	2.9	3.4	2.9	3.5	3.0	3.5	3.0	3.6	3.0	3.5	3.3
42	3.3	2.8	3.3	2.8	3.3	2.9	3.4	2.9	3.4	2.9	3.4	3.3
44	3.1	2.7	3.2	2.7	3.2	2.7	3.3	2.8	3.3	2.8	3.1	2.9
46	3.0	2.5	3.1	2.5	3.1	2.6	3.2	2.7	3.1	2.7	2.5	2.4
48	2.9	2.4	3.0	2.4	3.0	2.5	3.0	2.6	2.6	2.4	2.1	1.9
50	2.8	2.3	2.8	2.2	2.8	2.3	2.5	2.4	2.1	2.0	1.6	1.5
54	2.6	2.0	2.4	1.9	2.0	2.0	1.7	1.6	1.3	1.2	-	-
58	-	-	1.7	1.6	1.3	1.3	-	-	-	-	-	-
θ	76~39	76~42	75~38	76~41	76~43	75~46	75~51	74~54	75~54	74~56	74~60	75~62
掛数	2	2	2	2	2	2	2	2	2	2	2	2
LK	54	55	62	63	68	69	73	74	76	77	78	80
ブーム長さ構成 (%)												
T1	0	0	0	0	0	0	0	0	45	45	90	90
T2	0	0	0	0	45	45	90	100	90	100	90	100
T3	45	45	90	100	90	100	90	100	90	100	90	100
T4	90	100	90	100	90	100	90	100	90	100	90	100
T5	90	100	90	100	90	100	90	100	90	100	90	100
T6	90	100	90	100	90	100	90	100	90	100	90	100

単位:t

LK:ブーム伸縮コード

補助ジブ定格総荷重表

DZ-0678-248

ジブ長さ：25.0m
ジブオフセット角度：0°

アウトリガ張出幅：8.2m
カウンタウエイト：25.2t

作業半径 (m)	メインブーム長さ (m)											
	12.4	16.6	20.9	21.4	25.1	25.6	29.4	30.6	33.6	34.9	37.9	39.9
5	12.3	-	-	-	-	-	-	-	-	-	-	-
6	12.0	11.4	-	-	-	-	-	-	-	-	-	-
7	11.4	11.2	10.4	10.3	-	-	-	-	-	-	-	-
8	10.9	10.7	10.2	10.1	9.8	9.6	-	-	-	-	-	-
9	10.3	10.3	9.9	9.8	9.6	9.5	9.0	-	-	-	-	-
10	9.8	9.9	9.6	9.2	9.4	9.3	8.9	8.6	8.5	-	-	-
12	8.8	9.0	8.8	8.2	8.8	8.4	8.5	8.2	8.2	8.0	7.8	7.4
14	7.8	8.2	8.0	7.4	8.1	7.6	8.0	7.5	7.8	7.5	7.5	7.2
16	7.2	7.4	7.2	6.5	7.5	6.8	7.4	6.9	7.4	7.0	7.2	6.8
18	6.5	6.9	6.4	5.6	6.8	6.1	6.9	6.3	7.0	6.4	6.8	6.4
20	5.8	6.3	5.9	5.1	6.1	5.4	6.4	5.8	6.5	5.9	6.5	5.9
22	5.4	5.8	5.4	4.7	5.7	5.0	5.8	5.2	6.1	5.5	6.1	5.5
24	5.0	5.3	4.8	4.2	5.3	4.6	5.4	4.8	5.6	5.0	5.7	5.2
26	4.7	5.0	4.3	3.7	4.8	4.2	5.1	4.4	5.3	4.6	5.4	4.8
28	4.3	4.6	4.0	3.5	4.4	3.8	4.7	4.1	4.9	4.3	5.0	4.4
30	4.1	4.2	3.8	3.2	4.0	3.5	4.3	3.8	4.6	4.0	4.8	4.1
32	3.9	4.0	3.5	2.9	3.8	3.2	4.0	3.5	4.3	3.8	4.5	3.9
34	-	3.7	3.2	2.7	3.5	3.0	3.8	3.2	4.0	3.5	4.2	3.7
36	-	3.5	3.0	2.5	3.3	2.8	3.5	3.0	3.7	3.2	4.0	3.5
38	-	-	2.8	2.3	3.0	2.5	3.3	2.8	3.6	3.0	3.7	3.2
40	-	-	2.6	2.2	2.9	2.4	3.1	2.6	3.4	2.9	3.5	3.0
42	-	-	-	2.0	2.7	2.3	2.9	2.4	3.2	2.7	3.3	2.8
44	-	-	-	-	2.6	2.1	2.8	2.2	3.0	2.5	3.2	2.6
46	-	-	-	-	-	2.0	2.6	2.1	2.8	2.3	3.0	2.4
48	-	-	-	-	-	-	2.5	2.0	2.7	2.2	2.8	2.2
50	-	-	-	-	-	-	2.4	1.8	2.6	2.1	2.5	2.0
54	-	-	-	-	-	-	-	-	2.2	1.8	1.9	1.8
58	-	-	-	-	-	-	-	-	-	-	1.4	1.3
θ	79~23	79~23	79~22	79~16	78~22	79~17	78~15	78~19	78~15	76~19	77~16	78~21
掛数	2	2	2	2	2	2	2	2	2	2	2	2
LK	1	7	13	14	20	21	28	29	36	37	45	46

ブーム長さ構成 (%)												
T1	0	0	0	0	0	0	0	0	0	0	0	0
T2	0	0	0	0	0	0	0	0	0	0	0	0
T3	0	0	0	0	0	0	0	0	0	0	0	0
T4	0	0	0	0	0	0	0	0	45	45	90	100
T5	0	0	0	0	45	45	90	100	90	100	90	100
T6	0	45	90	100	90	100	90	100	90	100	90	100

単位:t

LK:ブーム伸縮コード

作業半径 (m)	メインブーム長さ (m)											
	42.1	44.2	46.4	49.2	50.6	53.5	54.9	58.5	59.1	62.7	63.4	67.0
14	7.3	6.8	6.8	-	-	-	-	-	-	-	-	-
16	7.0	6.7	6.7	5.9	6.4	5.5	-	-	-	-	-	-
18	6.7	6.3	6.4	5.9	6.3	5.5	5.8	4.8	5.2	-	-	-
20	6.4	6.0	6.2	5.7	6.1	5.5	5.8	4.8	5.2	4.2	4.5	3.6
22	6.1	5.6	5.9	5.5	5.8	5.3	5.6	4.8	5.2	4.2	4.5	3.6
24	5.8	5.3	5.7	5.2	5.6	5.1	5.4	4.7	5.1	4.2	4.5	3.6
26	5.5	4.9	5.4	4.9	5.4	4.9	5.3	4.7	5.0	4.2	4.5	3.6
28	5.2	4.6	5.2	4.7	5.2	4.7	5.1	4.6	4.9	4.2	4.5	3.6
30	4.9	4.3	4.9	4.4	5.0	4.5	4.9	4.4	4.8	4.2	4.5	3.6
32	4.6	4.0	4.7	4.1	4.7	4.2	4.7	4.2	4.6	4.1	3.8	3.6
34	4.4	3.8	4.5	3.8	4.5	4.0	4.5	4.0	3.9	3.6	3.1	2.8
36	4.2	3.6	4.2	3.6	4.3	3.7	4.0	3.7	3.2	2.9	2.5	2.2
38	3.9	3.4	4.0	3.4	3.9	3.5	3.4	3.1	2.6	2.4	1.9	1.7
40	3.7	3.2	3.8	3.1	3.4	3.3	2.8	2.6	2.1	1.8	1.4	1.2
42	3.5	3.0	3.3	2.9	2.8	2.8	2.4	2.1	1.6	1.4	-	-
44	3.2	2.8	2.9	2.7	2.4	2.3	1.9	1.7	1.2	-	-	-
46	2.8	2.6	2.4	2.3	2.0	1.9	1.5	1.3	-	-	-	-
48	2.4	2.4	2.1	2.0	1.6	1.5	1.2	-	-	-	-	-
50	2.1	2.0	1.7	1.6	1.2	1.2	-	-	-	-	-	-
54	1.5	1.4	1.1	1.0	-	-	-	-	-	-	-	-
θ	76~33	77~36	77~38	76~41	76~46	77~48	75~51	76~55	76~57	75~60	76~62	76~63
掛数	2	2	2	2	2	2	2	2	2	2	2	2
LK	54	55	62	63	68	69	73	74	76	77	78	80

LK:ブーム伸縮コード

単位:t

補助ジブ定格総荷重表

DZ-0678-249

ジブ長さ：25.0m
ジブオフセット角度：20°

アウトリガ張出幅：8.2m
カウンタウエイト：25.2t

作業半径 (m)	メインブーム長さ (m)											
	12.4	16.6	20.9	21.4	25.1	25.6	29.4	30.6	33.6	34.9	37.9	39.9
12	7.8	7.8	-	-	-	-	-	-	-	-	-	-
14	7.0	7.2	7.1	6.7	7.1	6.8	-	-	-	-	-	-
16	6.5	6.6	6.6	6.0	6.7	6.1	6.6	6.1	-	-	-	-
18	5.9	6.2	6.1	5.4	6.2	5.6	6.2	5.6	6.2	5.7	6.1	-
20	5.5	5.7	5.6	4.9	5.8	5.1	5.8	5.1	5.8	5.2	5.8	5.2
22	5.1	5.3	5.0	4.4	5.3	4.7	5.4	4.7	5.5	4.8	5.5	4.9
24	4.7	5.0	4.6	4.0	4.9	4.2	5.0	4.4	5.2	4.5	5.2	4.6
26	4.5	4.7	4.3	3.7	4.5	3.9	4.6	4.1	4.8	4.2	4.9	4.3
28	4.2	4.4	3.9	3.4	4.2	3.6	4.3	3.8	4.5	3.9	4.6	4.0
30	4.0	4.1	3.6	3.1	3.9	3.4	4.1	3.6	4.2	3.7	4.4	3.8
32	3.8	3.9	3.4	2.9	3.6	3.1	3.8	3.3	4.0	3.5	4.1	3.6
34	-	3.7	3.2	2.7	3.4	2.9	3.6	3.1	3.8	3.3	3.9	3.4
36	-	3.5	2.9	2.5	3.2	2.7	3.4	2.9	3.6	3.1	3.7	3.2
38	-	-	2.8	2.3	3.0	2.5	3.2	2.7	3.4	2.9	3.5	3.0
40	-	-	2.6	2.2	2.8	2.4	3.0	2.6	3.2	2.7	3.3	2.9
42	-	-	-	2.0	2.7	2.2	2.9	2.4	3.1	2.6	3.2	2.7
44	-	-	-	-	2.5	2.1	2.7	2.3	2.9	2.4	3.0	2.6
46	-	-	-	-	-	2.0	2.6	2.1	2.8	2.3	2.9	2.4
48	-	-	-	-	-	-	2.5	2.0	2.6	2.2	2.8	2.3
50	-	-	-	-	-	-	-	1.9	2.5	2.1	2.7	2.1
54	-	-	-	-	-	-	-	-	2.3	1.8	2.1	1.8
58	-	-	-	-	-	-	-	-	-	-	1.5	1.5
θ	77~31	78~29	77~28	77~22	78~27	78~21	77~27	77~24	76~19	76~23	77~19	75~25
掛数	2	2	2	2	2	2	2	2	2	2	2	2
LK	1	7	13	14	20	21	28	29	36	37	45	46
ブーム長さ構成 (%)												
T1	0	0	0	0	0	0	0	0	0	0	0	0
T2	0	0	0	0	0	0	0	0	0	0	0	0
T3	0	0	0	0	0	0	0	0	0	0	0	0
T4	0	0	0	0	0	0	0	0	45	45	90	100
T5	0	0	0	0	45	45	90	100	90	100	90	100
T6	0	45	90	100	90	100	90	100	90	100	90	100

作業半径 (m)	メインブーム長さ (m)											
	42.1	44.2	46.4	49.2	50.6	53.5	54.9	58.5	59.1	62.7	63.4	67.0
20	5.7	5.3	-	-	-	-	-	-	-	-	-	-
22	5.5	4.9	5.4	4.9	5.3	-	-	-	-	-	-	-
24	5.2	4.6	5.1	4.6	5.1	4.6	5.0	-	-	-	-	-
26	4.9	4.3	4.9	4.4	4.9	4.4	4.8	4.3	4.7	4.1	4.3	-
28	4.7	4.1	4.7	4.1	4.7	4.2	4.7	4.1	4.6	4.0	4.3	3.5
30	4.5	3.9	4.5	3.9	4.5	3.9	4.5	3.9	4.4	3.9	4.3	3.5
32	4.2	3.7	4.3	3.7	4.3	3.8	4.3	3.7	4.3	3.8	4.2	3.5
34	4.0	3.5	4.1	3.5	4.2	3.6	4.2	3.6	4.2	3.6	4.1	3.5
36	3.8	3.3	3.9	3.4	4.0	3.4	4.0	3.4	4.0	3.4	3.5	3.3
38	3.6	3.1	3.7	3.2	3.8	3.3	3.8	3.3	3.5	3.3	2.9	2.7
40	3.5	3.0	3.6	3.0	3.6	3.1	3.6	3.2	3.0	2.7	2.3	2.1
42	3.3	2.9	3.4	2.9	3.5	2.9	3.1	2.9	2.4	2.2	1.8	1.6
44	3.2	2.7	3.3	2.7	3.0	2.8	2.6	2.4	2.0	1.8	1.4	1.2
46	3.0	2.6	2.9	2.5	2.5	2.5	2.2	2.0	1.5	1.3	-	-
48	2.8	2.4	2.5	2.4	2.1	2.0	1.7	1.6	1.2	-	-	-
50	2.4	2.3	2.1	2.1	1.7	1.7	1.3	1.2	-	-	-	-
54	1.7	1.7	1.4	1.4	1.0	-	-	-	-	-	-	-
58	1.2	1.1	-	-	-	-	-	-	-	-	-	-
θ	76~30	76~33	75~42	75~45	76~46	75~52	75~53	74~55	74~57	75~60	75~62	75~64
掛数	2	2	2	2	2	2	2	2	2	2	2	2
LK	54	55	62	63	68	69	73	74	76	77	78	8
ブーム長さ構成 (%)												
T1	0	0	0	0	0	0	0	0	45	45	90	90
T2	0	0	0	0	45	45	90	100	90	100	90	100
T3	45	45	90	100	90	100	90	100	90	100	90	100
T4	90	100	90	100	90	100	90	100	90	100	90	100
T5	90	100	90	100	90	100	90	100	90	100	90	100
T6	90	100	90	100	90	100	90	100	90	100	90	100

単位:t

LK:ブーム伸縮コード

LK:ブーム伸縮コード

単位:t

補助ジブ定格総荷重表

DZ-0678-250

ジブ長さ：25.0m
ジブオフセット角度：40°

アウトリガ張出幅：8.2m
カウンタウエイト：25.2t

作業半径 (m)	メインブーム長さ (m)											
	12.4	16.6	20.9	21.4	25.1	25.6	29.4	30.6	33.6	34.9	37.9	39.9
16	6.0	6.0	-	-	-	-	-	-	-	-	-	-
18	5.5	5.6	5.6	5.2	-	-	-	-	-	-	-	-
20	5.2	5.3	5.3	4.7	5.4	4.8	5.3	4.8	-	-	-	-
22	4.9	5.0	4.9	4.3	5.0	4.4	5.1	4.5	5.1	4.6	5.0	-
24	4.6	4.7	4.6	4.0	4.7	4.1	4.7	4.2	4.8	4.3	4.8	4.3
26	4.3	4.5	4.2	3.6	4.4	3.8	4.5	3.9	4.6	4.0	4.6	4.0
28	4.2	4.3	3.9	3.4	4.1	3.5	4.2	3.7	4.3	3.8	4.3	3.8
30	4.0	4.1	3.6	3.1	3.8	3.3	3.9	3.4	4.1	3.5	4.1	3.6
32	-	3.9	3.4	2.9	3.6	3.1	3.7	3.2	3.8	3.3	3.9	3.4
34	-	-	3.2	2.7	3.3	2.9	3.5	3.1	3.7	3.2	3.7	3.2
36	-	-	3.0	2.5	3.2	2.7	3.3	2.9	3.5	3.0	3.6	3.1
38	-	-	-	-	3.0	2.6	3.2	2.7	3.3	2.8	3.4	2.9
40	-	-	-	-	2.8	2.4	3.0	2.6	3.2	2.7	3.3	2.8
42	-	-	-	-	-	-	2.9	2.4	3.0	2.6	3.1	2.7
44	-	-	-	-	-	-	2.7	2.3	2.9	2.4	3.0	2.6
46	-	-	-	-	-	-	-	-	2.8	2.3	2.9	2.4
48	-	-	-	-	-	-	-	-	-	2.2	2.8	2.3
50	-	-	-	-	-	-	-	-	-	-	2.7	2.1
θ	78~43	79~46	77~43	77~44	76~41	76~42	77~39	77~41	76~42	76~40	77~40	75~43
掛数	2	2	2	2	2	2	2	2	2	2	2	2
LK	1	7	13	14	20	21	28	29	36	37	45	46
ブーム長さ構成 (%)												
T1	0	0	0	0	0	0	0	0	0	0	0	0
T2	0	0	0	0	0	0	0	0	0	0	0	0
T3	0	0	0	0	0	0	0	0	0	0	0	0
T4	0	0	0	0	0	0	0	0	45	45	90	100
T5	0	0	0	0	45	45	90	100	90	100	90	100
T6	0	45	90	100	90	100	90	100	90	100	90	100

単位:t

LK:ブーム伸縮コード

作業半径 (m)	メインブーム長さ (m)											
	42.1	44.2	46.4	49.2	50.6	53.5	54.9	58.5	59.1	62.7	63.4	67.0
24	4.8	4.3	-	-	-	-	-	-	-	-	-	-
26	4.6	4.0	4.6	4.0	4.6	-	-	-	-	-	-	-
28	4.4	3.8	4.4	3.8	4.4	3.9	4.4	-	-	-	-	-
30	4.2	3.6	4.2	3.7	4.3	3.7	4.2	3.7	4.2	-	-	-
32	4.0	3.5	4.0	3.5	4.1	3.5	4.1	3.5	4.1	3.5	4.0	3.5
34	3.8	3.3	3.9	3.3	3.9	3.4	3.9	3.4	3.9	3.4	3.9	3.5
36	3.7	3.2	3.7	3.2	3.8	3.2	3.8	3.2	3.8	3.3	3.8	3.5
38	3.5	3.0	3.6	3.1	3.6	3.1	3.6	3.1	3.7	3.1	3.7	3.4
40	3.4	2.9	3.4	2.9	3.5	3.0	3.5	3.0	3.6	3.0	3.1	2.9
42	3.3	2.8	3.3	2.8	3.3	2.9	3.4	2.9	3.1	2.9	2.6	2.4
44	3.1	2.7	3.2	2.7	3.2	2.7	3.1	2.8	2.6	2.4	2.0	1.9
46	3.0	2.5	3.1	2.5	2.9	2.6	2.6	2.5	2.1	1.9	1.6	1.4
48	2.9	2.4	2.8	2.4	2.5	2.4	2.2	2.1	1.7	1.5	1.1	-
50	2.7	2.3	2.4	2.2	2.0	2.0	1.7	1.6	1.3	1.1	-	-
54	1.9	1.9	1.6	1.6	1.3	1.3	-	-	-	-	-	-
θ	76~39	76~42	75~44	76~47	76~48	75~50	75~56	74~58	75~58	74~60	74~62	75~65
掛数	2	2	2	2	2	2	2	2	2	2	2	2
LK	54	55	62	63	68	69	73	74	76	77	78	80
ブーム長さ構成 (%)												
T1	0	0	0	0	0	0	0	0	45	45	90	90
T2	0	0	0	0	45	45	90	100	90	100	90	100
T3	45	45	90	100	90	100	90	100	90	100	90	100
T4	90	100	90	100	90	100	90	100	90	100	90	100
T5	90	100	90	100	90	100	90	100	90	100	90	100
T6	90	100	90	100	90	100	90	100	90	100	90	100

単位:t

LK:ブーム伸縮コード

補助ジブ定格総荷重表

DZ-0678-251

ジブ長さ：25.0m
ジブオフセット角度：0°

アウトリガ張出幅：8.2m
カウンタウエイト：22.1t

作業半径 (m)	メインブーム長さ (m)											
	12.4	16.6	20.9	21.4	25.1	25.6	29.4	30.6	33.6	34.9	37.9	39.9
5	12.3	-	-	-	-	-	-	-	-	-	-	-
6	12.0	11.4	-	-	-	-	-	-	-	-	-	-
7	11.4	11.2	10.4	10.3	-	-	-	-	-	-	-	-
8	10.9	10.7	10.2	10.1	9.8	9.6	-	-	-	-	-	-
9	10.3	10.3	9.9	9.8	9.6	9.5	9.0	-	-	-	-	-
10	9.8	9.9	9.6	9.2	9.4	9.3	8.9	8.6	8.5	-	-	-
12	8.8	9.0	8.8	8.2	8.8	8.4	8.5	8.2	8.2	8.0	7.8	7.4
14	7.8	8.2	8.0	7.4	8.1	7.6	8.0	7.5	7.8	7.5	7.5	7.2
16	7.2	7.4	7.2	6.5	7.5	6.8	7.4	6.9	7.4	7.0	7.2	6.8
18	6.5	6.9	6.4	5.6	6.8	6.1	6.9	6.3	7.0	6.4	6.8	6.4
20	5.8	6.3	5.9	5.1	6.1	5.4	6.4	5.8	6.5	5.9	6.5	5.9
22	5.4	5.8	5.4	4.7	5.7	5.0	5.8	5.2	6.1	5.5	6.1	5.5
24	5.0	5.3	4.8	4.2	5.3	4.6	5.4	4.8	5.6	5.0	5.7	5.2
26	4.7	5.0	4.3	3.7	4.8	4.2	5.1	4.4	5.3	4.6	5.4	4.8
28	4.3	4.6	4.0	3.5	4.4	3.8	4.7	4.1	4.9	4.3	5.0	4.4
30	4.1	4.2	3.8	3.2	4.0	3.5	4.3	3.8	4.6	4.0	4.8	4.1
32	3.9	4.0	3.5	2.9	3.8	3.2	4.0	3.5	4.3	3.8	4.5	3.9
34	-	3.7	3.2	2.7	3.5	3.0	3.8	3.2	4.0	3.5	4.2	3.7
36	-	3.5	3.0	2.5	3.3	2.8	3.5	3.0	3.7	3.2	4.0	3.5
38	-	-	2.8	2.3	3.0	2.5	3.3	2.8	3.6	3.0	3.7	3.2
40	-	-	2.6	2.2	2.9	2.4	3.1	2.6	3.4	2.9	3.5	3.0
42	-	-	-	2.0	2.7	2.3	2.9	2.4	3.2	2.7	3.3	2.8
44	-	-	-	-	2.6	2.1	2.8	2.2	3.0	2.5	3.1	2.6
46	-	-	-	-	-	2.0	2.6	2.1	2.8	2.3	2.7	2.4
48	-	-	-	-	-	-	2.5	2.0	2.6	2.2	2.4	2.2
50	-	-	-	-	-	-	2.4	1.8	2.3	2.1	2.0	2.0
54	-	-	-	-	-	-	-	-	1.8	1.7	1.5	1.4
58	-	-	-	-	-	-	-	-	-	-	1.0	-

θ	79~23	79~23	79~22	79~16	78~22	79~17	78~15	78~19	78~15	76~19	77~16	78~30
掛数	2	2	2	2	2	2	2	2	2	2	2	2
LK	1	7	13	14	20	21	28	29	36	37	45	46

ブーム長さ構成 (%)												
T1	0	0	0	0	0	0	0	0	0	0	0	0
T2	0	0	0	0	0	0	0	0	0	0	0	0
T3	0	0	0	0	0	0	0	0	0	0	0	0
T4	0	0	0	0	0	0	0	0	45	45	90	100
T5	0	0	0	0	45	45	90	100	90	100	90	100
T6	0	45	90	100	90	100	90	100	90	100	90	100

単位:t

LK:ブーム伸縮コード

作業半径 (m)	メインブーム長さ (m)											
	42.1	44.2	46.4	49.2	50.6	53.5	54.9	58.5	59.1	62.7	63.4	67.0
14	7.3	6.8	6.8	-	-	-	-	-	-	-	-	-
16	7.0	6.7	6.7	5.9	6.4	5.5	-	-	-	-	-	-
18	6.7	6.3	6.4	5.9	6.3	5.5	5.8	4.8	5.2	-	-	-
20	6.4	6.0	6.2	5.7	6.1	5.5	5.8	4.8	5.2	4.2	4.5	3.6
22	6.1	5.6	5.9	5.5	5.8	5.3	5.6	4.8	5.2	4.2	4.5	3.6
24	5.8	5.3	5.7	5.2	5.6	5.1	5.4	4.7	5.1	4.2	4.5	3.6
26	5.5	4.9	5.4	4.9	5.4	4.9	5.3	4.7	5.0	4.2	4.5	3.6
28	5.2	4.6	5.2	4.7	5.2	4.7	5.1	4.6	4.9	4.2	4.5	3.6
30	4.9	4.3	4.9	4.4	5.0	4.5	4.9	4.4	4.6	4.2	3.8	3.5
32	4.6	4.0	4.7	4.1	4.7	4.2	4.6	4.2	3.8	3.5	3.0	2.7
34	4.4	3.8	4.5	3.8	4.5	4.0	3.9	3.6	3.1	2.8	2.3	2.1
36	4.2	3.6	4.2	3.6	3.9	3.7	3.3	3.0	2.5	2.2	1.8	1.5
38	3.9	3.4	3.8	3.4	3.3	3.1	2.7	2.4	1.9	1.7	1.2	-
40	3.6	3.2	3.3	3.1	2.8	2.6	2.2	1.9	1.5	1.2	-	-
42	3.2	3.0	2.8	2.7	2.3	2.2	1.8	1.5	1.0	-	-	-
44	2.7	2.7	2.3	2.3	1.9	1.8	1.4	1.1	-	-	-	-
46	2.3	2.3	1.9	1.9	1.5	1.4	1.0	-	-	-	-	-
48	2.0	1.9	1.6	1.5	1.1	1.0	-	-	-	-	-	-
50	1.6	1.6	1.3	1.2	-	-	-	-	-	-	-	-
54	1.1	1.0	-	-	-	-	-	-	-	-	-	-
θ	76~33	77~36	77~43	76~45	76~48	77~50	75~53	76~56	76~58	75~61	76~64	76~66
掛数	2	2	2	2	2	2	2	2	2	2	2	2
LK	54	55	62	63	68	69	73	74	76	77	78	80

単位:t

LK:ブーム伸縮コード

ジブ長さ：25.0m
ジブオフセット角度：20°

アウトリガ張出幅：8.2m
カウンタウエイト：22.1t

作業半径 (m)	メインブーム長さ (m)											
	12.4	16.6	20.9	21.4	25.1	25.6	29.4	30.6	33.6	34.9	37.9	39.9
12	7.8	7.8	-	-	-	-	-	-	-	-	-	-
14	7.0	7.2	7.1	6.7	7.1	6.8	-	-	-	-	-	-
16	6.5	6.6	6.6	6.0	6.7	6.1	6.6	6.1	-	-	-	-
18	5.9	6.2	6.1	5.4	6.2	5.6	6.2	5.6	6.2	5.7	6.1	-
20	5.5	5.7	5.6	4.9	5.8	5.1	5.8	5.1	5.8	5.2	5.8	5.2
22	5.1	5.3	5.0	4.4	5.3	4.7	5.4	4.7	5.5	4.8	5.5	4.9
24	4.7	5.0	4.6	4.0	4.9	4.2	5.0	4.4	5.2	4.5	5.2	4.6
26	4.5	4.7	4.3	3.7	4.5	3.9	4.6	4.1	4.8	4.2	4.9	4.3
28	4.2	4.4	3.9	3.4	4.2	3.6	4.3	3.8	4.5	3.9	4.6	4.0
30	4.0	4.1	3.6	3.1	3.9	3.4	4.1	3.6	4.2	3.7	4.4	3.8
32	3.8	3.9	3.4	2.9	3.6	3.1	3.8	3.3	4.0	3.5	4.1	3.6
34	-	3.7	3.2	2.7	3.4	2.9	3.6	3.1	3.8	3.3	3.9	3.4
36	-	3.5	2.9	2.5	3.2	2.7	3.4	2.9	3.6	3.1	3.7	3.2
38	-	-	2.8	2.3	3.0	2.5	3.2	2.7	3.4	2.9	3.5	3.0
40	-	-	2.6	2.2	2.8	2.4	3.0	2.6	3.2	2.7	3.3	2.9
42	-	-	-	2.0	2.7	2.2	2.9	2.4	3.1	2.6	3.2	2.7
44	-	-	-	-	2.5	2.1	2.7	2.3	2.9	2.4	3.0	2.6
46	-	-	-	-	-	2.0	2.6	2.1	2.8	2.3	2.9	2.4
48	-	-	-	-	-	-	2.5	2.0	2.6	2.2	2.7	2.3
50	-	-	-	-	-	-	-	1.9	2.5	2.1	2.3	2.1
54	-	-	-	-	-	-	-	-	1.9	1.8	1.7	1.6
58	-	-	-	-	-	-	-	-	-	-	1.1	1.1
θ	77~31	78~29	77~28	77~22	78~27	78~21	77~27	77~24	76~19	76~23	77~19	75~25
掛数	2	2	2	2	2	2	2	2	2	2	2	2
LK	1	7	13	14	20	21	28	29	36	37	45	46
ブーム長さ構成 (%)												
T1	0	0	0	0	0	0	0	0	0	0	0	0
T2	0	0	0	0	0	0	0	0	0	0	0	0
T3	0	0	0	0	0	0	0	0	0	0	0	0
T4	0	0	0	0	0	0	0	0	45	45	90	100
T5	0	0	0	0	45	45	90	100	90	100	90	100
T6	0	45	90	100	90	100	90	100	90	100	90	100

単位:t

LK:ブーム伸縮コード

作業半径 (m)	メインブーム長さ (m)											
	42.1	44.2	46.4	49.2	50.6	53.5	54.9	58.5	59.1	62.7	63.4	67.0
20	5.7	5.3	-	-	-	-	-	-	-	-	-	-
22	5.5	4.9	5.4	4.9	5.3	-	-	-	-	-	-	-
24	5.2	4.6	5.1	4.6	5.1	4.6	5.0	-	-	-	-	-
26	4.9	4.3	4.9	4.4	4.9	4.4	4.8	4.3	4.7	4.1	4.3	-
28	4.7	4.1	4.7	4.1	4.7	4.2	4.7	4.1	4.6	4.0	4.3	3.5
30	4.5	3.9	4.5	3.9	4.5	3.9	4.5	3.9	4.4	3.9	4.3	3.5
32	4.2	3.7	4.3	3.7	4.3	3.8	4.3	3.7	4.3	3.8	4.2	3.5
34	4.0	3.5	4.1	3.5	4.2	3.6	4.2	3.6	4.2	3.6	3.5	3.3
36	3.8	3.3	3.9	3.4	4.0	3.4	4.0	3.4	3.5	3.2	2.8	2.6
38	3.6	3.1	3.7	3.2	3.8	3.3	3.5	3.3	2.9	2.6	2.2	2.0
40	3.5	3.0	3.6	3.0	3.5	3.1	3.0	2.7	2.3	2.1	1.7	1.5
42	3.3	2.9	3.4	2.9	3.0	2.9	2.5	2.3	1.8	1.6	1.2	1.0
44	3.2	2.7	2.9	2.7	2.5	2.4	2.0	1.8	1.4	1.2	-	-
46	2.8	2.6	2.4	2.4	2.0	2.0	1.6	1.4	1.0	-	-	-
48	2.4	2.3	2.0	2.0	1.6	1.6	1.3	1.1	-	-	-	-
50	2.0	2.0	1.7	1.6	1.3	1.2	-	-	-	-	-	-
54	1.3	1.3	1.0	-	-	-	-	-	-	-	-	-
θ	76~37	76~40	75~42	75~49	76~50	75~52	75~55	74~57	74~59	75~62	75~64	75~65
掛数	2	2	2	2	2	2	2	2	2	2	2	2
LK	54	55	62	63	68	69	73	74	76	77	78	80
ブーム長さ構成 (%)												
T1	0	0	0	0	0	0	0	0	45	45	90	90
T2	0	0	0	0	45	45	90	100	90	100	90	100
T3	45	45	90	100	90	100	90	100	90	100	90	100
T4	90	100	90	100	90	100	90	100	90	100	90	100
T5	90	100	90	100	90	100	90	100	90	100	90	100
T6	90	100	90	100	90	100	90	100	90	100	90	100

単位:t

LK:ブーム伸縮コード

補助ジブ定格総荷重表

DZ-0678-253

ジブ長さ：25.0m
ジブオフセット角度：40°

アウトリガ張出幅：8.2m
カウンタウエイト：22.1t

作業半径 (m)	メインブーム長さ (m)											
	12.4	16.6	20.9	21.4	25.1	25.6	29.4	30.6	33.6	34.9	37.9	39.9
16	6.0	6.0	-	-	-	-	-	-	-	-	-	-
18	5.5	5.6	5.6	5.2	-	-	-	-	-	-	-	-
20	5.2	5.3	5.3	4.7	5.4	4.8	5.3	4.8	-	-	-	-
22	4.9	5.0	4.9	4.3	5.0	4.4	5.1	4.5	5.1	4.6	5.0	-
24	4.6	4.7	4.6	4.0	4.7	4.1	4.7	4.2	4.8	4.3	4.8	4.3
26	4.3	4.5	4.2	3.6	4.4	3.8	4.5	3.9	4.6	4.0	4.6	4.0
28	4.2	4.3	3.9	3.4	4.1	3.5	4.2	3.7	4.3	3.8	4.3	3.8
30	4.0	4.1	3.6	3.1	3.8	3.3	3.9	3.4	4.1	3.5	4.1	3.6
32	-	3.9	3.4	2.9	3.6	3.1	3.7	3.2	3.8	3.3	3.9	3.4
34	-	-	3.2	2.7	3.3	2.9	3.5	3.1	3.7	3.2	3.7	3.2
36	-	-	3.0	2.5	3.2	2.7	3.3	2.9	3.5	3.0	3.6	3.1
38	-	-	-	-	3.0	2.6	3.2	2.7	3.3	2.8	3.4	2.9
40	-	-	-	-	2.8	2.4	3.0	2.6	3.2	2.7	3.3	2.8
42	-	-	-	-	-	-	2.9	2.4	3.0	2.6	3.1	2.7
44	-	-	-	-	-	-	2.7	2.3	2.9	2.4	3.0	2.6
46	-	-	-	-	-	-	-	-	2.8	2.3	2.9	2.4
48	-	-	-	-	-	-	-	-	-	2.2	2.8	2.3
50	-	-	-	-	-	-	-	-	-	-	2.5	2.1
θ	78~43	79~46	77~43	77~44	76~41	76~42	77~39	77~41	76~42	76~40	77~40	75~43
掛数	2	2	2	2	2	2	2	2	2	2	2	2
LK	1	7	13	14	20	21	28	29	36	37	45	46
ブーム長さ構成 (%)												
T1	0	0	0	0	0	0	0	0	0	0	0	0
T2	0	0	0	0	0	0	0	0	0	0	0	0
T3	0	0	0	0	0	0	0	0	0	0	0	0
T4	0	0	0	0	0	0	0	0	45	45	90	100
T5	0	0	0	0	45	45	90	100	90	100	90	100
T6	0	45	90	100	90	100	90	100	90	100	90	100

単位:t

LK:ブーム伸縮コード

作業半径 (m)	メインブーム長さ (m)											
	42.1	44.2	46.4	49.2	50.6	53.5	54.9	58.5	59.1	62.7	63.4	67.0
24	4.8	4.3	-	-	-	-	-	-	-	-	-	-
26	4.6	4.0	4.6	4.0	4.6	-	-	-	-	-	-	-
28	4.4	3.8	4.4	3.8	4.4	3.9	4.4	-	-	-	-	-
30	4.2	3.6	4.2	3.7	4.3	3.7	4.2	3.7	4.2	-	-	-
32	4.0	3.5	4.0	3.5	4.1	3.5	4.1	3.5	4.1	3.5	4.0	3.5
34	3.8	3.3	3.9	3.3	3.9	3.4	3.9	3.4	3.9	3.4	3.9	3.5
36	3.7	3.2	3.7	3.2	3.8	3.2	3.8	3.2	3.8	3.3	3.8	3.5
38	3.5	3.0	3.6	3.1	3.6	3.1	3.6	3.1	3.7	3.1	3.1	2.9
40	3.4	2.9	3.4	2.9	3.5	3.0	3.5	3.0	3.1	2.9	2.5	2.3
42	3.3	2.8	3.3	2.8	3.3	2.9	3.1	2.9	2.5	2.3	2.0	1.8
44	3.1	2.7	3.2	2.7	2.9	2.7	2.6	2.4	2.0	1.8	1.5	1.3
46	3.0	2.5	2.8	2.5	2.4	2.4	2.1	1.9	1.6	1.4	1.0	-
48	2.6	2.4	2.4	2.3	2.0	2.0	1.7	1.5	1.2	-	-	-
50	2.2	2.2	2.0	1.9	1.6	1.6	1.3	1.2	-	-	-	-
54	1.5	1.5	1.2	1.2	-	-	-	-	-	-	-	-
θ	76~39	76~42	75~44	76~47	76~53	75~55	75~56	74~58	75~60	74~63	74~63	75~66
掛数	2	2	2	2	2	2	2	2	2	2	2	2
LK	54	55	62	63	68	69	73	74	76	77	78	80
ブーム長さ構成 (%)												
T1	0	0	0	0	0	0	0	0	45	45	90	90
T2	0	0	0	0	45	45	90	100	90	100	90	100
T3	45	45	90	100	90	100	90	100	90	100	90	100
T4	90	100	90	100	90	100	90	100	90	100	90	100
T5	90	100	90	100	90	100	90	100	90	100	90	100
T6	90	100	90	100	90	100	90	100	90	100	90	100

単位:t

LK:ブーム伸縮コード

ジブ長さ：25.0m
ジブオフセット角度：0°

アウトリガ張出幅：8.2m
カウンタウエイト：17.8t

作業半径 (m)	メインブーム長さ (m)											
	12.4	16.6	20.9	21.4	25.1	25.6	29.4	30.6	33.6	34.9	37.9	39.9
5	12.3	-	-	-	-	-	-	-	-	-	-	-
6	12.0	11.4	-	-	-	-	-	-	-	-	-	-
7	11.4	11.2	10.4	10.3	-	-	-	-	-	-	-	-
8	10.9	10.7	10.2	10.1	9.8	9.6	-	-	-	-	-	-
9	10.3	10.3	9.9	9.8	9.6	9.5	9.0	-	-	-	-	-
10	9.8	9.9	9.6	9.2	9.4	9.3	8.9	8.6	8.5	-	-	-
12	8.8	9.0	8.8	8.2	8.8	8.4	8.5	8.2	8.2	8.0	7.8	7.4
14	7.8	8.2	8.0	7.4	8.1	7.6	8.0	7.5	7.8	7.5	7.5	7.2
16	7.2	7.4	7.2	6.5	7.5	6.8	7.4	6.9	7.4	7.0	7.2	6.8
18	6.5	6.9	6.4	5.6	6.8	6.1	6.9	6.3	7.0	6.4	6.8	6.4
20	5.8	6.3	5.9	5.1	6.1	5.4	6.4	5.8	6.5	5.9	6.5	5.9
22	5.4	5.8	5.4	4.7	5.7	5.0	5.8	5.2	6.1	5.5	6.1	5.5
24	5.0	5.3	4.8	4.2	5.3	4.6	5.4	4.8	5.6	5.0	5.7	5.2
26	4.7	5.0	4.3	3.7	4.8	4.2	5.1	4.4	5.3	4.6	5.4	4.8
28	4.3	4.6	4.0	3.5	4.4	3.8	4.7	4.1	4.9	4.3	5.0	4.4
30	4.1	4.2	3.8	3.2	4.0	3.5	4.3	3.8	4.6	4.0	4.8	4.1
32	3.9	4.0	3.5	2.9	3.8	3.2	4.0	3.5	4.3	3.8	4.5	3.9
34	-	3.7	3.2	2.7	3.5	3.0	3.8	3.2	4.0	3.5	4.2	3.7
36	-	3.5	3.0	2.5	3.3	2.8	3.5	3.0	3.7	3.2	4.0	3.5
38	-	-	2.8	2.3	3.0	2.5	3.3	2.8	3.6	3.0	3.7	3.2
40	-	-	2.6	2.2	2.9	2.4	3.1	2.6	3.4	2.9	3.3	3.0
42	-	-	-	2.0	2.7	2.3	2.9	2.4	3.2	2.7	2.9	2.8
44	-	-	-	-	2.6	2.1	2.8	2.2	2.8	2.5	2.5	2.4
46	-	-	-	-	-	2.0	2.6	2.1	2.4	2.3	2.1	2.0
48	-	-	-	-	-	-	2.4	2.0	2.1	2.0	1.8	1.7
50	-	-	-	-	-	-	2.1	1.8	1.8	1.7	1.5	1.4
54	-	-	-	-	-	-	-	-	1.3	1.2	-	-
θ	79~23	79~23	79~22	79~16	78~22	79~17	78~15	78~19	78~15	76~19	77~34	78~36
掛数	2	2	2	2	2	2	2	2	2	2	2	2
LK	1	7	13	14	20	21	28	29	36	37	45	46

ブーム長さ構成 (%)												
T1	0	0	0	0	0	0	0	0	0	0	0	0
T2	0	0	0	0	0	0	0	0	0	0	0	0
T3	0	0	0	0	0	0	0	0	0	0	0	0
T4	0	0	0	0	0	0	0	0	45	45	90	100
T5	0	0	0	0	45	45	90	100	90	100	90	100
T6	0	45	90	100	90	100	90	100	90	100	90	100

単位:t

LK:ブーム伸縮コード

作業半径 (m)	メインブーム長さ (m)											
	42.1	44.2	46.4	49.2	50.6	53.5	54.9	58.5	59.1	62.7	63.4	67.0
14	7.3	6.8	6.8	-	-	-	-	-	-	-	-	-
16	7.0	6.7	6.7	5.9	6.4	5.5	-	-	-	-	-	-
18	6.7	6.3	6.4	5.9	6.3	5.5	5.8	4.8	5.2	-	-	-
20	6.4	6.0	6.2	5.7	6.1	5.5	5.8	4.8	5.2	4.2	4.5	3.6
22	6.1	5.6	5.9	5.5	5.8	5.3	5.6	4.8	5.2	4.2	4.5	3.6
24	5.8	5.3	5.7	5.2	5.6	5.1	5.4	4.7	5.1	4.2	4.5	3.6
26	5.5	4.9	5.4	4.9	5.4	4.9	5.3	4.7	5.0	4.2	4.5	3.6
28	5.2	4.6	5.2	4.7	5.2	4.7	5.1	4.6	4.4	4.1	3.6	3.3
30	4.9	4.3	4.9	4.4	5.0	4.5	4.4	4.0	3.5	3.2	2.7	2.4
32	4.6	4.0	4.7	4.1	4.3	4.1	3.6	3.3	2.8	2.5	2.0	1.8
34	4.4	3.8	4.3	3.8	3.6	3.4	3.0	2.6	2.2	1.9	1.4	1.2
36	4.0	3.6	3.7	3.5	3.0	2.8	2.4	2.1	1.6	1.3	-	-
38	3.4	3.4	3.1	3.0	2.5	2.3	1.9	1.6	1.1	-	-	-
40	2.9	2.9	2.6	2.5	2.0	1.8	1.4	1.1	-	-	-	-
42	2.5	2.4	2.1	2.0	1.6	1.4	1.0	-	-	-	-	-
44	2.1	2.0	1.7	1.6	1.2	1.1	-	-	-	-	-	-
46	1.7	1.7	1.3	1.2	-	-	-	-	-	-	-	-
48	1.4	1.3	1.0	-	-	-	-	-	-	-	-	-
50	1.1	1.0	-	-	-	-	-	-	-	-	-	-
θ	76~39	77~41	77~45	76~50	76~52	77~54	75~56	76~60	76~62	75~64	76~66	76~67
掛数	2	2	2	2	2	2	2	2	2	2	2	2
LK	54	55	62	63	68	69	73	74	76	77	78	80

ブーム長さ構成 (%)												
T1	0	0	0	0	0	0	0	0	45	45	90	90
T2	0	0	0	0	45	45	90	100	90	100	90	100
T3	45	45	90	100	90	100	90	100	90	100	90	100
T4	90	100	90	100	90	100	90	100	90	100	90	100
T5	90	100	90	100	90	100	90	100	90	100	90	100
T6	90	100	90	100	90	100	90	100	90	100	90	100

単位:t

LK:ブーム伸縮コード

補助ジブ定格総荷重表

DZ-0678-255

ジブ長さ：25.0m
ジブオフセット角度：20°

アウトリガ張出幅：8.2m
カウンタウエイト：17.8t

作業半径 (m)	メインブーム長さ (m)											
	12.4	16.6	20.9	21.4	25.1	25.6	29.4	30.6	33.6	34.9	37.9	39.9
12	7.8	7.8	-	-	-	-	-	-	-	-	-	-
14	7.0	7.2	7.1	6.7	7.1	6.8	-	-	-	-	-	-
16	6.5	6.6	6.6	6.0	6.7	6.1	6.6	6.1	-	-	-	-
18	5.9	6.2	6.1	5.4	6.2	5.6	6.2	5.6	6.2	5.7	6.1	-
20	5.5	5.7	5.6	4.9	5.8	5.1	5.8	5.1	5.8	5.2	5.8	5.2
22	5.1	5.3	5.0	4.4	5.3	4.7	5.4	4.7	5.5	4.8	5.5	4.9
24	4.7	5.0	4.6	4.0	4.9	4.2	5.0	4.4	5.2	4.5	5.2	4.6
26	4.5	4.7	4.3	3.7	4.5	3.9	4.6	4.1	4.8	4.2	4.9	4.3
28	4.2	4.4	3.9	3.4	4.2	3.6	4.3	3.8	4.5	3.9	4.6	4.0
30	4.0	4.1	3.6	3.1	3.9	3.4	4.1	3.6	4.2	3.7	4.4	3.8
32	3.8	3.9	3.4	2.9	3.6	3.1	3.8	3.3	4.0	3.5	4.1	3.6
34	-	3.7	3.2	2.7	3.4	2.9	3.6	3.1	3.8	3.3	3.9	3.4
36	-	3.5	2.9	2.5	3.2	2.7	3.4	2.9	3.6	3.1	3.7	3.2
38	-	-	2.8	2.3	3.0	2.5	3.2	2.7	3.4	2.9	3.5	3.0
40	-	-	2.6	2.2	2.8	2.4	3.0	2.6	3.2	2.7	3.3	2.9
42	-	-	-	2.0	2.7	2.2	2.9	2.4	3.1	2.6	3.2	2.7
44	-	-	-	-	2.5	2.1	2.7	2.3	2.9	2.4	2.9	2.6
46	-	-	-	-	-	2.0	2.6	2.1	2.7	2.3	2.5	2.4
48	-	-	-	-	-	-	2.5	2.0	2.3	2.2	2.1	2.1
50	-	-	-	-	-	-	-	1.9	2.0	2.0	1.8	1.7
54	-	-	-	-	-	-	-	-	1.4	1.4	1.2	1.1
θ	77~31	78~29	77~28	77~22	78~27	78~21	77~27	77~24	76~19	76~23	77~31	75~34
掛数	2	2	2	2	2	2	2	2	2	2	2	2
LK	1	7	13	14	20	21	28	29	36	37	45	46
ブーム長さ構成 (%)												
T1	0	0	0	0	0	0	0	0	0	0	0	0
T2	0	0	0	0	0	0	0	0	0	0	0	0
T3	0	0	0	0	0	0	0	0	0	0	0	0
T4	0	0	0	0	0	0	0	0	45	45	90	100
T5	0	0	0	0	45	45	90	100	90	100	90	100
T6	0	45	90	100	90	100	90	100	90	100	90	100

単位:t

LK:ブーム伸縮コード

作業半径 (m)	メインブーム長さ (m)											
	42.1	44.2	46.4	49.2	50.6	53.5	54.9	58.5	59.1	62.7	63.4	67.0
20	5.7	5.3	-	-	-	-	-	-	-	-	-	-
22	5.5	4.9	5.4	4.9	5.3	-	-	-	-	-	-	-
24	5.2	4.6	5.1	4.6	5.1	4.6	5.0	-	-	-	-	-
26	4.9	4.3	4.9	4.4	4.9	4.4	4.8	4.3	4.7	4.1	4.3	-
28	4.7	4.1	4.7	4.1	4.7	4.2	4.7	4.1	4.6	4.0	4.3	3.5
30	4.5	3.9	4.5	3.9	4.5	3.9	4.5	3.9	4.4	3.9	4.1	3.5
32	4.2	3.7	4.3	3.7	4.3	3.8	4.3	3.7	4.0	3.7	3.3	3.0
34	4.0	3.5	4.1	3.5	4.2	3.6	3.9	3.6	3.3	3.0	2.6	2.3
36	3.8	3.3	3.9	3.4	3.9	3.4	3.3	3.0	2.6	2.4	2.0	1.7
38	3.6	3.1	3.7	3.2	3.3	3.1	2.7	2.5	2.0	1.8	1.4	1.2
40	3.5	3.0	3.2	3.0	2.8	2.6	2.2	2.0	1.5	1.3	-	-
42	3.0	2.9	2.7	2.6	2.3	2.1	1.7	1.5	1.1	-	-	-
44	2.6	2.5	2.3	2.2	1.8	1.7	1.3	1.1	-	-	-	-
46	2.1	2.1	1.8	1.8	1.4	1.3	-	-	-	-	-	-
48	1.8	1.7	1.5	1.4	1.1	-	-	-	-	-	-	-
50	1.4	1.4	1.1	1.1	-	-	-	-	-	-	-	-
θ	76~43	76~45	75~47	75~49	76~52	75~56	75~59	74~60	74~62	75~65	75~67	75~68
掛数	2	2	2	2	2	2	2	2	2	2	2	2
LK	54	55	62	63	68	69	73	74	76	77	78	80
ブーム長さ構成 (%)												
T1	0	0	0	0	0	0	0	0	45	45	90	90
T2	0	0	0	0	45	45	90	100	90	100	90	100
T3	45	45	90	100	90	100	90	100	90	100	90	100
T4	90	100	90	100	90	100	90	100	90	100	90	100
T5	90	100	90	100	90	100	90	100	90	100	90	100
T6	90	100	90	100	90	100	90	100	90	100	90	100

単位:t

LK:ブーム伸縮コード

補助ジブ定格総荷重表

DZ-0678-256

ジブ長さ：25.0m
ジブオフセット角度：40°

アウトリガ張出幅：8.2m
カウンタウエイト：17.8t

作業半径 (m)	メインブーム長さ (m)											
	12.4	16.6	20.9	21.4	25.1	25.6	29.4	30.6	33.6	34.9	37.9	39.9
16	6.0	6.0	-	-	-	-	-	-	-	-	-	-
18	5.5	5.6	5.6	5.2	-	-	-	-	-	-	-	-
20	5.2	5.3	5.3	4.7	5.4	4.8	5.3	4.8	-	-	-	-
22	4.9	5.0	4.9	4.3	5.0	4.4	5.1	4.5	5.1	4.6	5.0	-
24	4.6	4.7	4.6	4.0	4.7	4.1	4.7	4.2	4.8	4.3	4.8	4.3
26	4.3	4.5	4.2	3.6	4.4	3.8	4.5	3.9	4.6	4.0	4.6	4.0
28	4.2	4.3	3.9	3.4	4.1	3.5	4.2	3.7	4.3	3.8	4.3	3.8
30	4.0	4.1	3.6	3.1	3.8	3.3	3.9	3.4	4.1	3.5	4.1	3.6
32	-	3.9	3.4	2.9	3.6	3.1	3.7	3.2	3.8	3.3	3.9	3.4
34	-	-	3.2	2.7	3.3	2.9	3.5	3.1	3.7	3.2	3.7	3.2
36	-	-	3.0	2.5	3.2	2.7	3.3	2.9	3.5	3.0	3.6	3.1
38	-	-	-	-	3.0	2.6	3.2	2.7	3.3	2.8	3.4	2.9
40	-	-	-	-	2.8	2.4	3.0	2.6	3.2	2.7	3.3	2.8
42	-	-	-	-	-	-	2.9	2.4	3.0	2.6	3.1	2.7
44	-	-	-	-	-	-	2.7	2.3	2.9	2.4	3.0	2.6
46	-	-	-	-	-	-	-	2.8	2.3	2.7	2.4	2.4
48	-	-	-	-	-	-	-	-	2.2	2.3	2.3	2.3
50	-	-	-	-	-	-	-	-	-	1.9	1.9	1.9
θ	78~43	79~46	77~43	77~44	76~41	76~42	77~39	77~41	76~42	76~40	77~40	75~43
掛数	2	2	2	2	2	2	2	2	2	2	2	2
LK	1	7	13	14	20	21	28	29	36	37	45	46
ブーム長さ構成 (%)												
T1	0	0	0	0	0	0	0	0	0	0	0	0
T2	0	0	0	0	0	0	0	0	0	0	0	0
T3	0	0	0	0	0	0	0	0	0	0	0	0
T4	0	0	0	0	0	0	0	0	45	45	90	100
T5	0	0	0	0	45	45	90	100	90	100	90	100
T6	0	45	90	100	90	100	90	100	90	100	90	100

単位:t

LK:ブーム伸縮コード

作業半径 (m)	メインブーム長さ (m)											
	42.1	44.2	46.4	49.2	50.6	53.5	54.9	58.5	59.1	62.7	63.4	67.0
24	4.8	4.3	-	-	-	-	-	-	-	-	-	-
26	4.6	4.0	4.6	4.0	4.6	-	-	-	-	-	-	-
28	4.4	3.8	4.4	3.8	4.4	3.9	4.4	-	-	-	-	-
30	4.2	3.6	4.2	3.7	4.3	3.7	4.2	3.7	4.2	-	-	-
32	4.0	3.5	4.0	3.5	4.1	3.5	4.1	3.5	4.1	3.5	4.0	3.5
34	3.8	3.3	3.9	3.3	3.9	3.4	3.9	3.4	3.9	3.4	3.6	3.4
36	3.7	3.2	3.7	3.2	3.8	3.2	3.8	3.2	3.5	3.3	2.9	2.7
38	3.5	3.0	3.6	3.1	3.6	3.1	3.4	3.1	2.8	2.6	2.3	2.1
40	3.4	2.9	3.4	2.9	3.4	3.0	2.9	2.7	2.3	2.1	1.7	1.5
42	3.3	2.8	3.2	2.8	2.8	2.7	2.4	2.1	1.8	1.6	1.2	1.0
44	2.9	2.7	2.7	2.6	2.3	2.2	1.9	1.7	1.3	1.1	-	-
46	2.5	2.4	2.2	2.2	1.8	1.8	1.5	1.3	-	-	-	-
48	2.0	2.0	1.8	1.7	1.4	1.4	1.1	-	-	-	-	-
50	1.6	1.6	1.4	1.4	1.0	1.0	-	-	-	-	-	-
θ	76~46	76~48	75~50	76~52	76~53	75~55	75~58	74~61	75~63	74~65	74~66	75~68
掛数	2	2	2	2	2	2	2	2	2	2	2	2
LK	54	55	62	63	68	69	73	74	76	77	78	80
ブーム長さ構成 (%)												
T1	0	0	0	0	0	0	0	0	45	45	90	90
T2	0	0	0	0	45	45	90	100	90	100	90	100
T3	45	45	90	100	90	100	90	100	90	100	90	100
T4	90	100	90	100	90	100	90	100	90	100	90	100
T5	90	100	90	100	90	100	90	100	90	100	90	100
T6	90	100	90	100	90	100	90	100	90	100	90	100

単位:t

LK:ブーム伸縮コード

ジブ長さ：25.0m
ジブオフセット角度：0°

アウトリガ張出幅：8.2m
カウンタウエイト：16.4t

作業半径 (m)	メインブーム長さ (m)											
	12.4	16.6	20.9	21.4	25.1	25.6	29.4	30.6	33.6	34.9	37.9	39.9
5	12.3	-	-	-	-	-	-	-	-	-	-	-
6	12.0	11.4	-	-	-	-	-	-	-	-	-	-
7	11.4	11.2	10.4	10.3	-	-	-	-	-	-	-	-
8	10.9	10.7	10.2	10.1	9.8	9.6	-	-	-	-	-	-
9	10.3	10.3	9.9	9.8	9.6	9.5	9.0	-	-	-	-	-
10	9.8	9.9	9.6	9.2	9.4	9.3	8.9	8.6	8.5	-	-	-
12	8.8	9.0	8.8	8.2	8.8	8.4	8.5	8.2	8.2	8.0	7.8	7.4
14	7.8	8.2	8.0	7.4	8.1	7.6	8.0	7.5	7.8	7.5	7.5	7.2
16	7.2	7.4	7.2	6.5	7.5	6.8	7.4	6.9	7.4	7.0	7.2	6.8
18	6.5	6.9	6.4	5.6	6.8	6.1	6.9	6.3	7.0	6.4	6.8	6.4
20	5.8	6.3	5.9	5.1	6.1	5.4	6.4	5.8	6.5	5.9	6.5	5.9
22	5.4	5.8	5.4	4.7	5.7	5.0	5.8	5.2	6.1	5.5	6.1	5.5
24	5.0	5.3	4.8	4.2	5.3	4.6	5.4	4.8	5.6	5.0	5.7	5.2
26	4.7	5.0	4.3	3.7	4.8	4.2	5.1	4.4	5.3	4.6	5.4	4.8
28	4.3	4.6	4.0	3.5	4.4	3.8	4.7	4.1	4.9	4.3	5.0	4.4
30	4.1	4.2	3.8	3.2	4.0	3.5	4.3	3.8	4.6	4.0	4.8	4.1
32	3.9	4.0	3.5	2.9	3.8	3.2	4.0	3.5	4.3	3.8	4.5	3.9
34	-	3.7	3.2	2.7	3.5	3.0	3.8	3.2	4.0	3.5	4.2	3.7
36	-	3.5	3.0	2.5	3.3	2.8	3.5	3.0	3.7	3.2	4.0	3.5
38	-	-	2.8	2.3	3.0	2.5	3.3	2.8	3.6	3.0	3.5	3.2
40	-	-	2.6	2.2	2.9	2.4	3.1	2.6	3.3	2.9	3.0	3.0
42	-	-	-	2.0	2.7	2.3	2.9	2.4	2.9	2.7	2.6	2.5
44	-	-	-	-	2.6	2.1	2.8	2.2	2.5	2.5	2.2	2.1
46	-	-	-	-	-	2.0	2.5	2.1	2.1	2.1	1.8	1.8
48	-	-	-	-	-	-	2.1	2.0	1.8	1.8	1.5	1.5
50	-	-	-	-	-	-	1.9	1.8	1.5	1.5	1.2	1.2
54	-	-	-	-	-	-	-	-	1.0	-	-	-
θ	79~23	79~23	79~22	79~16	78~22	79~17	78~15	78~19	78~15	76~29	77~34	78~36
掛数	2	2	2	2	2	2	2	2	2	2	2	2
LK	1	7	13	14	20	21	28	29	36	37	45	46

ブーム長さ構成 (%)												
T1	0	0	0	0	0	0	0	0	0	0	0	0
T2	0	0	0	0	0	0	0	0	0	0	0	0
T3	0	0	0	0	0	0	0	0	0	0	0	0
T4	0	0	0	0	0	0	0	0	45	45	90	100
T5	0	0	0	0	45	45	90	100	90	100	90	100
T6	0	45	90	100	90	100	90	100	90	100	90	100

単位:t

LK:ブーム伸縮コード

作業半径 (m)	メインブーム長さ (m)											
	42.1	44.2	46.4	49.2	50.6	53.5	54.9	58.5	59.1	62.7	63.4	67.0
14	7.3	6.8	6.8	-	-	-	-	-	-	-	-	-
16	7.0	6.7	6.7	5.9	6.4	5.5	-	-	-	-	-	-
18	6.7	6.3	6.4	5.9	6.3	5.5	5.8	4.8	5.2	-	-	-
20	6.4	6.0	6.2	5.7	6.1	5.5	5.8	4.8	5.2	4.2	4.5	3.6
22	6.1	5.6	5.9	5.5	5.8	5.3	5.6	4.8	5.2	4.2	4.5	3.6
24	5.8	5.3	5.7	5.2	5.6	5.1	5.4	4.7	5.1	4.2	4.5	3.6
26	5.5	4.9	5.4	4.9	5.4	4.9	5.3	4.7	4.8	4.2	4.0	3.6
28	5.2	4.6	5.2	4.7	5.2	4.7	4.7	4.4	3.9	3.5	3.1	2.7
30	4.9	4.3	4.9	4.4	4.6	4.4	3.9	3.6	3.1	2.7	2.3	2.0
32	4.6	4.0	4.5	4.1	3.8	3.6	3.2	2.9	2.4	2.1	1.6	1.3
34	4.3	3.8	3.9	3.7	3.2	3.0	2.5	2.2	1.7	1.5	-	-
36	3.7	3.6	3.3	3.1	2.6	2.4	2.0	1.7	1.2	-	-	-
38	3.1	3.1	2.7	2.6	2.1	1.9	1.5	1.2	-	-	-	-
40	2.6	2.6	2.3	2.1	1.7	1.5	1.1	-	-	-	-	-
42	2.2	2.1	1.8	1.7	1.3	1.1	-	-	-	-	-	-
44	1.8	1.7	1.4	1.3	-	-	-	-	-	-	-	-
46	1.4	1.4	1.1	-	-	-	-	-	-	-	-	-
48	1.1	1.1	-	-	-	-	-	-	-	-	-	-
θ	76~41	77~43	77~48	76~52	76~54	77~56	75~58	76~61	76~63	75~66	76~67	76~68
掛数	2	2	2	2	2	2	2	2	2	2	2	2
LK	54	55	62	63	68	69	73	74	76	77	78	80

LK:ブーム伸縮コード

単位:t

補助ジブ定格総荷重表

DZ-0678-258

ジブ長さ：25.0m
ジブオフセット角度：20°

アウトリガ張出幅：8.2m
カウンタウエイト：16.4t

作業半径 (m)	メインブーム長さ (m)											
	12.4	16.6	20.9	21.4	25.1	25.6	29.4	30.6	33.6	34.9	37.9	39.9
12	7.8	7.8	-	-	-	-	-	-	-	-	-	-
14	7.0	7.2	7.1	6.7	7.1	6.8	-	-	-	-	-	-
16	6.5	6.6	6.6	6.0	6.7	6.1	6.6	6.1	-	-	-	-
18	5.9	6.2	6.1	5.4	6.2	5.6	6.2	5.6	6.2	5.7	6.1	-
20	5.5	5.7	5.6	4.9	5.8	5.1	5.8	5.1	5.8	5.2	5.8	5.2
22	5.1	5.3	5.0	4.4	5.3	4.7	5.4	4.7	5.5	4.8	5.5	4.9
24	4.7	5.0	4.6	4.0	4.9	4.2	5.0	4.4	5.2	4.5	5.2	4.6
26	4.5	4.7	4.3	3.7	4.5	3.9	4.6	4.1	4.8	4.2	4.9	4.3
28	4.2	4.4	3.9	3.4	4.2	3.6	4.3	3.8	4.5	3.9	4.6	4.0
30	4.0	4.1	3.6	3.1	3.9	3.4	4.1	3.6	4.2	3.7	4.4	3.8
32	3.8	3.9	3.4	2.9	3.6	3.1	3.8	3.3	4.0	3.5	4.1	3.6
34	-	3.7	3.2	2.7	3.4	2.9	3.6	3.1	3.8	3.3	3.9	3.4
36	-	3.5	2.9	2.5	3.2	2.7	3.4	2.9	3.6	3.1	3.7	3.2
38	-	-	2.8	2.3	3.0	2.5	3.2	2.7	3.4	2.9	3.5	3.0
40	-	-	2.6	2.2	2.8	2.4	3.0	2.6	3.2	2.7	3.3	2.9
42	-	-	-	2.0	2.7	2.2	2.9	2.4	3.1	2.6	3.1	2.7
44	-	-	-	-	2.5	2.1	2.7	2.3	2.8	2.4	2.6	2.6
46	-	-	-	-	-	2.0	2.6	2.1	2.4	2.3	2.2	2.2
48	-	-	-	-	-	-	2.3	2.0	2.1	2.1	1.9	1.8
50	-	-	-	-	-	-	-	1.9	1.7	1.7	1.5	1.5
54	-	-	-	-	-	-	-	-	1.1	1.1	-	-
θ	77~31	78~29	77~28	77~22	78~27	78~21	77~27	77~24	76~19	76~23	77~38	75~41
掛数	2	2	2	2	2	2	2	2	2	2	2	2
LK	1	7	13	14	20	21	28	29	36	37	45	46
ブーム長さ構成 (%)												
T1	0	0	0	0	0	0	0	0	0	0	0	0
T2	0	0	0	0	0	0	0	0	0	0	0	0
T3	0	0	0	0	0	0	0	0	0	0	0	0
T4	0	0	0	0	0	0	0	0	45	45	90	100
T5	0	0	0	0	45	45	90	100	90	100	90	100
T6	0	45	90	100	90	100	90	100	90	100	90	100

単位:t

LK:ブーム伸縮コード

作業半径 (m)	メインブーム長さ (m)											
	42.1	44.2	46.4	49.2	50.6	53.5	54.9	58.5	59.1	62.7	63.4	67.0
20	5.7	5.3	-	-	-	-	-	-	-	-	-	-
22	5.5	4.9	5.4	4.9	5.3	-	-	-	-	-	-	-
24	5.2	4.6	5.1	4.6	5.1	4.6	5.0	-	-	-	-	-
26	4.9	4.3	4.9	4.4	4.9	4.4	4.8	4.3	4.7	4.1	4.3	-
28	4.7	4.1	4.7	4.1	4.7	4.2	4.7	4.1	4.6	4.0	4.3	3.5
30	4.5	3.9	4.5	3.9	4.5	3.9	4.5	3.9	4.3	3.9	3.6	3.4
32	4.2	3.7	4.3	3.7	4.3	3.8	4.3	3.7	3.5	3.3	2.9	2.6
34	4.0	3.5	4.1	3.5	4.1	3.6	3.5	3.3	2.8	2.6	2.2	1.9
36	3.8	3.3	3.9	3.4	3.5	3.3	2.9	2.6	2.2	2.0	1.6	1.3
38	3.6	3.1	3.5	3.2	2.9	2.7	2.4	2.1	1.7	1.4	1.0	-
40	3.2	3.0	2.9	2.8	2.4	2.2	1.9	1.6	1.2	-	-	-
42	2.7	2.7	2.4	2.3	2.0	1.8	1.4	1.2	-	-	-	-
44	2.3	2.2	2.0	1.9	1.5	1.4	1.0	-	-	-	-	-
46	1.9	1.8	1.6	1.5	1.2	1.0	-	-	-	-	-	-
48	1.5	1.5	1.2	1.1	-	-	-	-	-	-	-	-
50	1.2	1.2	-	-	-	-	-	-	-	-	-	-
θ	76~43	76~45	75~50	75~52	76~54	75~56	75~59	74~62	74~64	75~66	75~67	75~69
掛数	2	2	2	2	2	2	2	2	2	2	2	2
LK	54	55	62	63	68	69	73	74	76	77	78	80
ブーム長さ構成 (%)												
T1	0	0	0	0	0	0	0	0	45	45	90	90
T2	0	0	0	0	45	45	90	100	90	100	90	100
T3	45	45	90	100	90	100	90	100	90	100	90	100
T4	90	100	90	100	90	100	90	100	90	100	90	100
T5	90	100	90	100	90	100	90	100	90	100	90	100
T6	90	100	90	100	90	100	90	100	90	100	90	100

単位:t

LK:ブーム伸縮コード

補助ジブ定格総荷重表

DZ-0678-259

ジブ長さ：25.0m
ジブオフセット角度：40°

アウトリガ張出幅：8.2m
カウンタウエイト：16.4t

作業半径 (m)	メインブーム長さ (m)											
	12.4	16.6	20.9	21.4	25.1	25.6	29.4	30.6	33.6	34.9	37.9	39.9
16	6.0	6.0	-	-	-	-	-	-	-	-	-	-
18	5.5	5.6	5.6	5.2	-	-	-	-	-	-	-	-
20	5.2	5.3	5.3	4.7	5.4	4.8	5.3	4.8	-	-	-	-
22	4.9	5.0	4.9	4.3	5.0	4.4	5.1	4.5	5.1	4.6	5.0	-
24	4.6	4.7	4.6	4.0	4.7	4.1	4.7	4.2	4.8	4.3	4.8	4.3
26	4.3	4.5	4.2	3.6	4.4	3.8	4.5	3.9	4.6	4.0	4.6	4.0
28	4.2	4.3	3.9	3.4	4.1	3.5	4.2	3.7	4.3	3.8	4.3	3.8
30	4.0	4.1	3.6	3.1	3.8	3.3	3.9	3.4	4.1	3.5	4.1	3.6
32	-	3.9	3.4	2.9	3.6	3.1	3.7	3.2	3.8	3.3	3.9	3.4
34	-	-	3.2	2.7	3.3	2.9	3.5	3.1	3.7	3.2	3.7	3.2
36	-	-	3.0	2.5	3.2	2.7	3.3	2.9	3.5	3.0	3.6	3.1
38	-	-	-	-	3.0	2.6	3.2	2.7	3.3	2.8	3.4	2.9
40	-	-	-	-	2.8	2.4	3.0	2.6	3.2	2.7	3.3	2.8
42	-	-	-	-	-	-	2.9	2.4	3.0	2.6	3.1	2.7
44	-	-	-	-	-	-	2.7	2.3	2.9	2.4	2.9	2.6
46	-	-	-	-	-	-	-	-	2.6	2.3	2.5	2.4
48	-	-	-	-	-	-	-	-	-	2.2	2.1	2.0
50	-	-	-	-	-	-	-	-	-	-	1.7	1.7
θ	78~43	79~46	77~43	77~44	76~41	76~42	77~39	77~41	76~42	76~40	77~40	75~43
掛数	2	2	2	2	2	2	2	2	2	2	2	2
LK	1	7	13	14	20	21	28	29	36	37	45	46
ブーム長さ構成 (%)												
T1	0	0	0	0	0	0	0	0	0	0	0	0
T2	0	0	0	0	0	0	0	0	0	0	0	0
T3	0	0	0	0	0	0	0	0	0	0	0	0
T4	0	0	0	0	0	0	0	0	45	45	90	100
T5	0	0	0	0	45	45	90	100	90	100	90	100
T6	0	45	90	100	90	100	90	100	90	100	90	100

単位:t

LK:ブーム伸縮コード

作業半径 (m)	メインブーム長さ (m)											
	42.1	44.2	46.4	49.2	50.6	53.5	54.9	58.5	59.1	62.7	63.4	67.0
24	4.8	4.3	-	-	-	-	-	-	-	-	-	-
26	4.6	4.0	4.6	4.0	4.6	-	-	-	-	-	-	-
28	4.4	3.8	4.4	3.8	4.4	3.9	4.4	-	-	-	-	-
30	4.2	3.6	4.2	3.7	4.3	3.7	4.2	3.7	4.2	-	-	-
32	4.0	3.5	4.0	3.5	4.1	3.5	4.1	3.5	4.1	3.5	4.0	3.5
34	3.8	3.3	3.9	3.3	3.9	3.4	3.9	3.4	3.8	3.4	3.2	3.0
36	3.7	3.2	3.7	3.2	3.8	3.2	3.7	3.2	3.1	2.9	2.5	2.3
38	3.5	3.0	3.6	3.1	3.6	3.1	3.1	2.9	2.5	2.3	1.9	1.7
40	3.4	2.9	3.4	2.9	3.0	2.9	2.5	2.3	1.9	1.7	1.4	1.2
42	3.1	2.8	2.9	2.8	2.5	2.4	2.0	1.8	1.4	1.2	-	-
44	2.6	2.6	2.4	2.3	2.0	1.9	1.6	1.4	-	-	-	-
46	2.2	2.2	1.9	1.9	1.6	1.5	1.2	-	-	-	-	-
48	1.8	1.8	1.5	1.5	1.2	1.1	-	-	-	-	-	-
50	1.4	1.4	1.2	1.1	-	-	-	-	-	-	-	-
θ	76~46	76~48	75~50	76~52	76~55	75~57	75~60	74~63	75~65	74~66	74~68	75~69
掛数	2	2	2	2	2	2	2	2	2	2	2	2
LK	54	55	62	63	68	69	73	74	76	77	78	80
ブーム長さ構成 (%)												
T1	0	0	0	0	0	0	0	0	45	45	90	90
T2	0	0	0	0	45	45	90	100	90	100	90	100
T3	45	45	90	100	90	100	90	100	90	100	90	100
T4	90	100	90	100	90	100	90	100	90	100	90	100
T5	90	100	90	100	90	100	90	100	90	100	90	100
T6	90	100	90	100	90	100	90	100	90	100	90	100

単位:t

LK:ブーム伸縮コード

補助ジブ定格総荷重表

DZ-0678-260

ジブ長さ：25.0m
ジブオフセット角度：0°

アウトリガ張出幅：8.2m
カウンタウエイト：14.7t

作業半径 (m)	メインブーム長さ (m)											
	12.4	16.6	20.9	21.4	25.1	25.6	29.4	30.6	33.6	34.9	37.9	39.9
5	12.3	-	-	-	-	-	-	-	-	-	-	-
6	12.0	11.4	-	-	-	-	-	-	-	-	-	-
7	11.4	11.2	10.4	10.3	-	-	-	-	-	-	-	-
8	10.9	10.7	10.2	10.1	9.8	9.6	-	-	-	-	-	-
9	10.3	10.3	9.9	9.8	9.6	9.5	9.0	-	-	-	-	-
10	9.8	9.9	9.6	9.2	9.4	9.3	8.9	8.6	8.5	-	-	-
12	8.8	9.0	8.8	8.2	8.8	8.4	8.5	8.2	8.2	8.0	7.8	7.4
14	7.8	8.2	8.0	7.4	8.1	7.6	8.0	7.5	7.8	7.5	7.5	7.2
16	7.2	7.4	7.2	6.5	7.5	6.8	7.4	6.9	7.4	7.0	7.2	6.8
18	6.5	6.9	6.4	5.6	6.8	6.1	6.9	6.3	7.0	6.4	6.8	6.4
20	5.8	6.3	5.9	5.1	6.1	5.4	6.4	5.8	6.5	5.9	6.5	5.9
22	5.4	5.8	5.4	4.7	5.7	5.0	5.8	5.2	6.1	5.5	6.1	5.5
24	5.0	5.3	4.8	4.2	5.3	4.6	5.4	4.8	5.6	5.0	5.7	5.2
26	4.7	5.0	4.3	3.7	4.8	4.2	5.1	4.4	5.3	4.6	5.4	4.8
28	4.3	4.6	4.0	3.5	4.4	3.8	4.7	4.1	4.9	4.3	5.0	4.4
30	4.1	4.2	3.8	3.2	4.0	3.5	4.3	3.8	4.6	4.0	4.8	4.1
32	3.9	4.0	3.5	2.9	3.8	3.2	4.0	3.5	4.3	3.8	4.5	3.9
34	-	3.7	3.2	2.7	3.5	3.0	3.8	3.2	4.0	3.5	4.2	3.7
36	-	3.5	3.0	2.5	3.3	2.8	3.5	3.0	3.7	3.2	3.8	3.5
38	-	-	2.8	2.3	3.0	2.5	3.3	2.8	3.6	3.0	3.3	3.2
40	-	-	2.6	2.2	2.9	2.4	3.1	2.6	3.1	2.9	2.8	2.7
42	-	-	-	2.0	2.7	2.3	2.9	2.4	2.6	2.6	2.4	2.3
44	-	-	-	-	2.6	2.1	2.6	2.2	2.3	2.2	2.0	1.9
46	-	-	-	-	-	2.0	2.2	2.1	1.9	1.9	1.6	1.6
48	-	-	-	-	-	-	1.9	1.9	1.6	1.6	1.3	1.2
50	-	-	-	-	-	-	1.7	1.6	1.3	1.3	1.0	-
θ	79~23	79~23	79~22	79~16	78~22	79~17	78~15	78~19	78~15	76~29	77~34	78~39
掛数	2	2	2	2	2	2	2	2	2	2	2	2
LK	1	7	13	14	20	21	28	29	36	37	45	46

ブーム長さ構成 (%)												
T1	0	0	0	0	0	0	0	0	0	0	0	0
T2	0	0	0	0	0	0	0	0	0	0	0	0
T3	0	0	0	0	0	0	0	0	0	0	0	0
T4	0	0	0	0	0	0	0	0	45	45	90	100
T5	0	0	0	0	45	45	90	100	90	100	90	100
T6	0	45	90	100	90	100	90	100	90	100	90	100

単位:t

LK:ブーム伸縮コード

作業半径 (m)	メインブーム長さ (m)											
	42.1	44.2	46.4	49.2	50.6	53.5	54.9	58.5	59.1	62.7	63.4	67.0
14	7.3	6.8	6.8	-	-	-	-	-	-	-	-	-
16	7.0	6.7	6.7	5.9	6.4	5.5	-	-	-	-	-	-
18	6.7	6.3	6.4	5.9	6.3	5.5	5.8	4.8	5.2	-	-	-
20	6.4	6.0	6.2	5.7	6.1	5.5	5.8	4.8	5.2	4.2	4.5	3.6
22	6.1	5.6	5.9	5.5	5.8	5.3	5.6	4.8	5.2	4.2	4.5	3.6
24	5.8	5.3	5.7	5.2	5.6	5.1	5.4	4.7	5.1	4.2	4.5	3.6
26	5.5	4.9	5.4	4.9	5.4	4.9	5.3	4.7	4.4	4.1	3.6	3.2
28	5.2	4.6	5.2	4.7	5.1	4.7	4.3	4.0	3.5	3.2	2.7	2.3
30	4.9	4.3	4.9	4.4	4.2	4.0	3.5	3.2	2.7	2.4	1.9	1.6
32	4.6	4.0	4.2	4.0	3.5	3.3	2.8	2.5	2.0	1.7	1.2	-
34	4.0	3.8	3.6	3.4	2.9	2.7	2.2	1.9	1.4	1.1	-	-
36	3.4	3.4	3.0	2.8	2.3	2.1	1.7	1.4	-	-	-	-
38	2.9	2.8	2.5	2.3	1.8	1.6	1.2	-	-	-	-	-
40	2.4	2.3	2.0	1.8	1.4	1.2	-	-	-	-	-	-
42	2.0	1.9	1.6	1.5	-	-	-	-	-	-	-	-
44	1.6	1.5	1.2	1.1	-	-	-	-	-	-	-	-
46	1.2	1.2	-	-	-	-	-	-	-	-	-	-
θ	76~44	77~46	77~50	76~52	76~56	77~58	75~60	76~63	76~65	75~66	76~67	76~70
掛数	2	2	2	2	2	2	2	2	2	2	2	2
LK	54	55	62	63	68	69	73	74	76	77	78	80

ブーム長さ構成 (%)												
T1	0	0	0	0	0	0	0	0	45	45	90	90
T2	0	0	0	0	45	45	90	100	90	100	90	100
T3	45	45	90	100	90	100	90	100	90	100	90	100
T4	90	100	90	100	90	100	90	100	90	100	90	100
T5	90	100	90	100	90	100	90	100	90	100	90	100
T6	90	100	90	100	90	100	90	100	90	100	90	100

単位:t

LK:ブーム伸縮コード

補助ジブ定格総荷重表

DZ-0678-261

ジブ長さ：25.0m
ジブオフセット角度：20°

アウトリガ張出幅：8.2m
カウンタウエイト：14.7t

作業半径 (m)	メインブーム長さ (m)											
	12.4	16.6	20.9	21.4	25.1	25.6	29.4	30.6	33.6	34.9	37.9	39.9
12	7.8	7.8	-	-	-	-	-	-	-	-	-	-
14	7.0	7.2	7.1	6.7	7.1	6.8	-	-	-	-	-	-
16	6.5	6.6	6.6	6.0	6.7	6.1	6.6	6.1	-	-	-	-
18	5.9	6.2	6.1	5.4	6.2	5.6	6.2	5.6	6.2	5.7	6.1	-
20	5.5	5.7	5.6	4.9	5.8	5.1	5.8	5.1	5.8	5.2	5.8	5.2
22	5.1	5.3	5.0	4.4	5.3	4.7	5.4	4.7	5.5	4.8	5.5	4.9
24	4.7	5.0	4.6	4.0	4.9	4.2	5.0	4.4	5.2	4.5	5.2	4.6
26	4.5	4.7	4.3	3.7	4.5	3.9	4.6	4.1	4.8	4.2	4.9	4.3
28	4.2	4.4	3.9	3.4	4.2	3.6	4.3	3.8	4.5	3.9	4.6	4.0
30	4.0	4.1	3.6	3.1	3.9	3.4	4.1	3.6	4.2	3.7	4.4	3.8
32	3.8	3.9	3.4	2.9	3.6	3.1	3.8	3.3	4.0	3.5	4.1	3.6
34	-	3.7	3.2	2.7	3.4	2.9	3.6	3.1	3.8	3.3	3.9	3.4
36	-	3.5	2.9	2.5	3.2	2.7	3.4	2.9	3.6	3.1	3.7	3.2
38	-	-	2.8	2.3	3.0	2.5	3.2	2.7	3.4	2.9	3.5	3.0
40	-	-	2.6	2.2	2.8	2.4	3.0	2.6	3.2	2.7	3.3	2.9
42	-	-	-	2.0	2.7	2.2	2.9	2.4	3.1	2.6	2.8	2.7
44	-	-	-	-	2.5	2.1	2.7	2.3	2.6	2.4	2.4	2.4
46	-	-	-	-	-	2.0	2.5	2.1	2.2	2.2	2.0	2.0
48	-	-	-	-	-	-	2.1	2.0	1.9	1.9	1.7	1.6
50	-	-	-	-	-	-	-	1.8	1.5	1.5	1.3	1.3
θ	77~31	78~29	77~28	77~22	78~27	78~21	77~27	77~24	76~31	76~34	77~38	75~41
掛数	2	2	2	2	2	2	2	2	2	2	2	2
LK	1	7	13	14	20	21	28	29	36	37	45	46
ブーム長さ構成(%)												
T1	0	0	0	0	0	0	0	0	0	0	0	0
T2	0	0	0	0	0	0	0	0	0	0	0	0
T3	0	0	0	0	0	0	0	0	0	0	0	0
T4	0	0	0	0	0	0	0	0	45	45	90	100
T5	0	0	0	0	45	45	90	100	90	100	90	100
T6	0	45	90	100	90	100	90	100	90	100	90	100

単位:t

LK:ブーム伸縮コード

作業半径 (m)	メインブーム長さ (m)											
	42.1	44.2	46.4	49.2	50.6	53.5	54.9	58.5	59.1	62.7	63.4	67.0
20	5.7	5.3	-	-	-	-	-	-	-	-	-	-
22	5.5	4.9	5.4	4.9	5.3	-	-	-	-	-	-	-
24	5.2	4.6	5.1	4.6	5.1	4.6	5.0	-	-	-	-	-
26	4.9	4.3	4.9	4.4	4.9	4.4	4.8	4.3	4.7	4.1	4.3	-
28	4.7	4.1	4.7	4.1	4.7	4.2	4.7	4.1	4.6	4.0	4.2	3.5
30	4.5	3.9	4.5	3.9	4.5	3.9	4.5	3.9	4.0	3.7	3.3	3.0
32	4.2	3.7	4.3	3.7	4.3	3.8	3.9	3.6	3.2	2.9	2.5	2.2
34	4.0	3.5	4.1	3.5	3.8	3.6	3.2	2.9	2.5	2.2	1.8	1.6
36	3.8	3.3	3.8	3.4	3.2	3.0	2.6	2.3	1.9	1.7	1.2	1.0
38	3.5	3.1	3.2	3.0	2.6	2.4	2.1	1.8	1.4	1.1	-	-
40	3.0	2.9	2.7	2.5	2.1	2.0	1.6	1.3	-	-	-	-
42	2.5	2.5	2.2	2.1	1.7	1.5	1.1	-	-	-	-	-
44	2.1	2.0	1.8	1.7	1.3	1.1	-	-	-	-	-	-
46	1.7	1.6	1.4	1.3	-	-	-	-	-	-	-	-
48	1.3	1.3	-	-	-	-	-	-	-	-	-	-
θ	76~46	76~48	75~52	75~54	76~56	75~58	75~60	74~64	74~65	75~66	75~68	75~69
掛数	2	2	2	2	2	2	2	2	2	2	2	2
LK	54	55	62	63	68	69	73	74	76	77	78	79
ブーム長さ構成(%)												
T1	0	0	0	0	0	0	0	0	45	45	90	100
T2	0	0	0	0	45	45	90	100	90	100	90	100
T3	45	45	90	100	90	100	90	100	90	100	90	100
T4	90	100	90	100	90	100	90	100	90	100	90	100
T5	90	100	90	100	90	100	90	100	90	100	90	100
T6	90	100	90	100	90	100	90	100	90	100	90	100

単位:t

LK:ブーム伸縮コード

補助ジブ定格総荷重表

DZ-0678-262

ジブ長さ：25.0m
ジブオフセット角度：40°

アウトリガ張出幅：8.2m
カウンタウエイト：14.7t

作業半径 (m)	メインブーム長さ (m)											
	12.4	16.6	20.9	21.4	25.1	25.6	29.4	30.6	33.6	34.9	37.9	39.9
16	6.0	6.0	-	-	-	-	-	-	-	-	-	-
18	5.5	5.6	5.6	5.2	-	-	-	-	-	-	-	-
20	5.2	5.3	5.3	4.7	5.4	4.8	5.3	4.8	-	-	-	-
22	4.9	5.0	4.9	4.3	5.0	4.4	5.1	4.5	5.1	4.6	5.0	-
24	4.6	4.7	4.6	4.0	4.7	4.1	4.7	4.2	4.8	4.3	4.8	4.3
26	4.3	4.5	4.2	3.6	4.4	3.8	4.5	3.9	4.6	4.0	4.6	4.0
28	4.2	4.3	3.9	3.4	4.1	3.5	4.2	3.7	4.3	3.8	4.3	3.8
30	4.0	4.1	3.6	3.1	3.8	3.3	3.9	3.4	4.1	3.5	4.1	3.6
32	-	3.9	3.4	2.9	3.6	3.1	3.7	3.2	3.8	3.3	3.9	3.4
34	-	-	3.2	2.7	3.3	2.9	3.5	3.1	3.7	3.2	3.7	3.2
36	-	-	3.0	2.5	3.2	2.7	3.3	2.9	3.5	3.0	3.6	3.1
38	-	-	-	-	3.0	2.6	3.2	2.7	3.3	2.8	3.4	2.9
40	-	-	-	-	2.8	2.4	3.0	2.6	3.2	2.7	3.3	2.8
42	-	-	-	-	-	-	2.9	2.4	3.0	2.6	3.1	2.7
44	-	-	-	-	-	-	2.7	2.3	2.9	2.4	2.7	2.6
46	-	-	-	-	-	-	-	-	2.4	2.3	2.3	2.2
48	-	-	-	-	-	-	-	-	-	2.0	1.9	1.8
50	-	-	-	-	-	-	-	-	-	-	1.5	1.5
θ	78~43	79~46	77~43	77~44	76~41	76~42	77~39	77~41	76~42	76~40	77~40	75~43
掛数	2	2	2	2	2	2	2	2	2	2	2	2
LK	1	7	13	14	20	21	28	29	36	37	45	46
ブーム長さ構成 (%)												
T1	0	0	0	0	0	0	0	0	0	0	0	0
T2	0	0	0	0	0	0	0	0	0	0	0	0
T3	0	0	0	0	0	0	0	0	0	0	0	0
T4	0	0	0	0	0	0	0	0	45	45	90	100
T5	0	0	0	0	45	45	90	100	90	100	90	100
T6	0	45	90	100	90	100	90	100	90	100	90	100

単位:t

LK:ブーム伸縮コード

作業半径 (m)	メインブーム長さ (m)											
	42.1	44.2	46.4	49.2	50.6	53.5	54.9	58.5	59.1	62.7	63.4	
24	4.8	4.3	-	-	-	-	-	-	-	-	-	-
26	4.6	4.0	4.6	4.0	4.6	-	-	-	-	-	-	-
28	4.4	3.8	4.4	3.8	4.4	3.9	4.4	-	-	-	-	-
30	4.2	3.6	4.2	3.7	4.3	3.7	4.2	3.7	4.2	-	-	-
32	4.0	3.5	4.0	3.5	4.1	3.5	4.1	3.5	4.1	3.5	3.7	3.7
34	3.8	3.3	3.9	3.3	3.9	3.4	3.9	3.4	3.5	3.2	2.9	2.9
36	3.7	3.2	3.7	3.2	3.8	3.2	3.4	3.2	2.8	2.6	2.2	2.2
38	3.5	3.0	3.6	3.1	3.3	3.1	2.8	2.6	2.2	2.0	1.6	1.6
40	3.4	2.9	3.2	2.9	2.7	2.6	2.2	2.0	1.6	1.4	1.1	1.1
42	2.9	2.8	2.6	2.6	2.2	2.1	1.8	1.5	1.2	-	-	-
44	2.4	2.4	2.2	2.1	1.8	1.7	1.3	1.1	-	-	-	-
46	2.0	2.0	1.7	1.7	1.4	1.3	-	-	-	-	-	-
48	1.6	1.6	1.3	1.3	-	-	-	-	-	-	-	-
50	1.2	1.2	-	-	-	-	-	-	-	-	-	-
θ	76~46	76~48	75~52	76~54	76~57	75~59	75~61	74~63	75~65	74~68	74~68	74~68
掛数	2	2	2	2	2	2	2	2	2	2	2	2
LK	54	55	62	63	68	69	73	74	76	77	78	78
ブーム長さ構成 (%)												
T1	0	0	0	0	0	0	0	45	45	90	90	90
T2	0	0	0	0	45	45	90	100	90	100	90	90
T3	45	45	90	100	90	100	90	100	90	100	90	90
T4	90	100	90	100	90	100	90	100	90	100	90	90
T5	90	100	90	100	90	100	90	100	90	100	90	90
T6	90	100	90	100	90	100	90	100	90	100	90	90

単位:t

LK:ブーム伸縮コード

ジブ長さ：25.0m
ジブオフセット角度：0°

アウトリガ張出幅：8.2m
カウンタウエイト：13.3t

作業半径 (m)	メインブーム長さ (m)											
	12.4	16.6	20.9	21.4	25.1	25.6	29.4	30.6	33.6	34.9	37.9	39.9
5	12.3	-	-	-	-	-	-	-	-	-	-	-
6	12.0	11.4	-	-	-	-	-	-	-	-	-	-
7	11.4	11.2	10.4	10.3	-	-	-	-	-	-	-	-
8	10.9	10.7	10.2	10.1	9.8	9.6	-	-	-	-	-	-
9	10.3	10.3	9.9	9.8	9.6	9.5	9.0	-	-	-	-	-
10	9.8	9.9	9.6	9.2	9.4	9.3	8.9	8.6	8.5	-	-	-
12	8.8	9.0	8.8	8.2	8.8	8.4	8.5	8.2	8.2	8.0	7.8	7.4
14	7.8	8.2	8.0	7.4	8.1	7.6	8.0	7.5	7.8	7.5	7.5	7.2
16	7.2	7.4	7.2	6.5	7.5	6.8	7.4	6.9	7.4	7.0	7.2	6.8
18	6.5	6.9	6.4	5.6	6.8	6.1	6.9	6.3	7.0	6.4	6.8	6.4
20	5.8	6.3	5.9	5.1	6.1	5.4	6.4	5.8	6.5	5.9	6.5	5.9
22	5.4	5.8	5.4	4.7	5.7	5.0	5.8	5.2	6.1	5.5	6.1	5.5
24	5.0	5.3	4.8	4.2	5.3	4.6	5.4	4.8	5.6	5.0	5.7	5.2
26	4.7	5.0	4.3	3.7	4.8	4.2	5.1	4.4	5.3	4.6	5.4	4.8
28	4.3	4.6	4.0	3.5	4.4	3.8	4.7	4.1	4.9	4.3	5.0	4.4
30	4.1	4.2	3.8	3.2	4.0	3.5	4.3	3.8	4.6	4.0	4.8	4.1
32	3.9	4.0	3.5	2.9	3.8	3.2	4.0	3.5	4.3	3.8	4.5	3.9
34	-	3.7	3.2	2.7	3.5	3.0	3.8	3.2	4.0	3.5	4.1	3.7
36	-	3.5	3.0	2.5	3.3	2.8	3.5	3.0	3.7	3.2	3.5	3.4
38	-	-	2.8	2.3	3.0	2.5	3.3	2.8	3.2	3.0	2.9	2.9
40	-	-	2.6	2.2	2.9	2.4	3.1	2.6	2.7	2.7	2.5	2.4
42	-	-	-	2.0	2.7	2.3	2.6	2.4	2.3	2.3	2.0	2.0
44	-	-	-	-	2.5	2.1	2.3	2.2	1.9	1.9	1.7	1.6
46	-	-	-	-	-	2.0	1.9	1.9	1.6	1.6	1.3	1.3
48	-	-	-	-	-	-	1.6	1.6	1.3	1.3	1.0	-
50	-	-	-	-	-	-	1.4	1.3	1.0	1.0	-	-
θ	79~23	79~23	79~22	79~16	78~22	79~17	78~15	78~19	78~27	76~29	77~37	78~42
掛数	2	2	2	2	2	2	2	2	2	2	2	2
LK	1	7	13	14	20	21	28	29	36	37	45	46

ブーム長さ構成 (%)												
T1	0	0	0	0	0	0	0	0	0	0	0	0
T2	0	0	0	0	0	0	0	0	0	0	0	0
T3	0	0	0	0	0	0	0	0	0	0	0	0
T4	0	0	0	0	0	0	0	0	45	45	90	100
T5	0	0	0	0	45	45	90	100	90	100	90	100
T6	0	45	90	100	90	100	90	100	90	100	90	100

単位:t

LK:ブーム伸縮コード

作業半径 (m)	メインブーム長さ (m)											
	42.1	44.2	46.4	49.2	50.6	53.5	54.9	58.5	59.1	62.7	63.4	67.0
14	7.3	6.8	6.8	-	-	-	-	-	-	-	-	-
16	7.0	6.7	6.7	5.9	6.4	5.5	-	-	-	-	-	-
18	6.7	6.3	6.4	5.9	6.3	5.5	5.8	4.8	5.2	-	-	-
20	6.4	6.0	6.2	5.7	6.1	5.5	5.8	4.8	5.2	4.2	4.5	3.6
22	6.1	5.6	5.9	5.5	5.8	5.3	5.6	4.8	5.2	4.2	4.5	3.6
24	5.8	5.3	5.7	5.2	5.6	5.1	5.4	4.7	4.9	4.2	4.0	3.6
26	5.5	4.9	5.4	4.9	5.4	4.9	4.7	4.4	3.8	3.5	2.9	2.6
28	5.2	4.6	5.2	4.7	4.5	4.3	3.8	3.4	2.9	2.6	2.1	1.8
30	4.9	4.3	4.5	4.2	3.7	3.5	3.0	2.7	2.1	1.8	1.3	1.0
32	4.3	4.0	3.7	3.5	3.0	2.8	2.3	2.0	1.5	1.2	-	-
34	3.6	3.5	3.1	2.9	2.4	2.2	1.7	1.4	-	-	-	-
36	3.0	3.0	2.6	2.3	1.9	1.7	1.2	-	-	-	-	-
38	2.5	2.5	2.1	1.9	1.4	1.2	-	-	-	-	-	-
40	2.0	2.0	1.6	1.5	-	-	-	-	-	-	-	-
42	1.6	1.6	1.2	1.1	-	-	-	-	-	-	-	-
44	1.2	1.2	-	-	-	-	-	-	-	-	-	-
θ	76~46	77~48	77~52	76~53	76~58	77~59	75~62	76~64	76~66	75~67	76~69	76~70
掛数	2	2	2	2	2	2	2	2	2	2	2	2
LK	54	55	62	63	68	69	73	74	76	77	78	80
ブーム長さ構成 (%)												
T1	0	0	0	0	0	0	0	0	45	45	90	90
T2	0	0	0	0	45	45	90	100	90	100	90	100
T3	45	45	90	100	90	100	90	100	90	100	90	100
T4	90	100	90	100	90	100	90	100	90	100	90	100
T5	90	100	90	100	90	100	90	100	90	100	90	100
T6	90	100	90	100	90	100	90	100	90	100	90	100

LK:ブーム伸縮コード

単位:t

補助ジブ定格総荷重表

DZ-0678-264

ジブ長さ：25.0m
ジブオフセット角度：20°

アウトリガ張出幅：8.2m
カウンタウエイト：13.3t

作業半径 (m)	メインブーム長さ (m)											
	12.4	16.6	20.9	21.4	25.1	25.6	29.4	30.6	33.6	34.9	37.9	39.9
12	7.8	7.8	-	-	-	-	-	-	-	-	-	-
14	7.0	7.2	7.1	6.7	7.1	6.8	-	-	-	-	-	-
16	6.5	6.6	6.6	6.0	6.7	6.1	6.6	6.1	-	-	-	-
18	5.9	6.2	6.1	5.4	6.2	5.6	6.2	5.6	6.2	5.7	6.1	-
20	5.5	5.7	5.6	4.9	5.8	5.1	5.8	5.1	5.8	5.2	5.8	5.2
22	5.1	5.3	5.0	4.4	5.3	4.7	5.4	4.7	5.5	4.8	5.5	4.9
24	4.7	5.0	4.6	4.0	4.9	4.2	5.0	4.4	5.2	4.5	5.2	4.6
26	4.5	4.7	4.3	3.7	4.5	3.9	4.6	4.1	4.8	4.2	4.9	4.3
28	4.2	4.4	3.9	3.4	4.2	3.6	4.3	3.8	4.5	3.9	4.6	4.0
30	4.0	4.1	3.6	3.1	3.9	3.4	4.1	3.6	4.2	3.7	4.4	3.8
32	3.8	3.9	3.4	2.9	3.6	3.1	3.8	3.3	4.0	3.5	4.1	3.6
34	-	3.7	3.2	2.7	3.4	2.9	3.6	3.1	3.8	3.3	3.9	3.4
36	-	3.5	2.9	2.5	3.2	2.7	3.4	2.9	3.6	3.1	3.7	3.2
38	-	-	2.8	2.3	3.0	2.5	3.2	2.7	3.4	2.9	3.5	3.0
40	-	-	2.6	2.2	2.8	2.4	3.0	2.6	3.2	2.7	3.0	2.9
42	-	-	-	2.0	2.7	2.2	2.9	2.4	2.7	2.6	2.5	2.5
44	-	-	-	-	2.5	2.1	2.6	2.3	2.3	2.3	2.1	2.1
46	-	-	-	-	-	2.0	2.2	2.1	1.9	1.9	1.7	1.7
48	-	-	-	-	-	-	1.8	1.8	1.6	1.6	1.4	1.3
50	-	-	-	-	-	-	-	1.5	1.3	1.3	1.0	1.0
θ	77~31	78~29	77~28	77~22	78~27	78~21	77~27	77~24	76~31	76~34	77~38	75~41
掛数	2	2	2	2	2	2	2	2	2	2	2	2
LK	1	7	13	14	20	21	28	29	36	37	45	46
ブーム長さ構成 (%)												
T1	0	0	0	0	0	0	0	0	0	0	0	0
T2	0	0	0	0	0	0	0	0	0	0	0	0
T3	0	0	0	0	0	0	0	0	0	0	0	0
T4	0	0	0	0	0	0	0	0	45	45	90	100
T5	0	0	0	0	45	45	90	100	90	100	90	100
T6	0	45	90	100	90	100	90	100	90	100	90	100

単位：t

LK：ブーム伸縮コード

作業半径 (m)	メインブーム長さ (m)											
	42.1	44.2	46.4	49.2	50.6	53.5	54.9	58.5	59.1	62.7	63.4	
20	5.7	5.3	-	-	-	-	-	-	-	-	-	-
22	5.5	4.9	5.4	4.9	5.3	-	-	-	-	-	-	-
24	5.2	4.6	5.1	4.6	5.1	4.6	5.0	-	-	-	-	-
26	4.9	4.3	4.9	4.4	4.9	4.4	4.8	4.3	4.7	4.1	4.3	-
28	4.7	4.1	4.7	4.1	4.7	4.2	4.7	4.1	4.4	4.0	3.6	-
30	4.5	3.9	4.5	3.9	4.5	3.9	4.2	3.9	3.5	3.2	2.8	-
32	4.2	3.7	4.3	3.7	4.0	3.8	3.4	3.1	2.7	2.4	2.0	-
34	4.0	3.5	4.0	3.5	3.3	3.2	2.8	2.5	2.0	1.8	1.4	-
36	3.8	3.3	3.3	3.2	2.7	2.6	2.2	1.9	1.5	1.2	-	-
38	3.2	3.1	2.8	2.6	2.2	2.0	1.6	1.4	-	-	-	-
40	2.6	2.6	2.3	2.1	1.7	1.6	1.2	-	-	-	-	-
42	2.2	2.1	1.9	1.7	1.3	1.1	-	-	-	-	-	-
44	1.7	1.7	1.4	1.3	-	-	-	-	-	-	-	-
46	1.4	1.3	1.1	-	-	-	-	-	-	-	-	-
48	1.0	-	-	-	-	-	-	-	-	-	-	-
θ	76~46	76~50	75~52	75~56	76~58	75~60	75~62	74~65	74~67	75~68	75~70	
掛数	2	2	2	2	2	2	2	2	2	2	2	
LK	54	55	62	63	68	69	73	74	76	77	78	
ブーム長さ構成 (%)												
T1	0	0	0	0	0	0	0	0	45	45	90	
T2	0	0	0	0	45	45	90	100	90	100	90	
T3	45	45	90	100	90	100	90	100	90	100	90	
T4	90	100	90	100	90	100	90	100	90	100	90	
T5	90	100	90	100	90	100	90	100	90	100	90	
T6	90	100	90	100	90	100	90	100	90	100	90	

単位：t

LK：ブーム伸縮コード

補助ジブ定格総荷重表

DZ-0678-265

ジブ長さ：25.0m
ジブオフセット角度：40°

アウトリガ張出幅：8.2m
カウンタウエイト：13.3t

作業半径 (m)	メインブーム長さ (m)											
	12.4	16.6	20.9	21.4	25.1	25.6	29.4	30.6	33.6	34.9	37.9	39.9
16	6.0	6.0	-	-	-	-	-	-	-	-	-	-
18	5.5	5.6	5.6	5.2	-	-	-	-	-	-	-	-
20	5.2	5.3	5.3	4.7	5.4	4.8	5.3	4.8	-	-	-	-
22	4.9	5.0	4.9	4.3	5.0	4.4	5.1	4.5	5.1	4.6	5.0	-
24	4.6	4.7	4.6	4.0	4.7	4.1	4.7	4.2	4.8	4.3	4.8	4.3
26	4.3	4.5	4.2	3.6	4.4	3.8	4.5	3.9	4.6	4.0	4.6	4.0
28	4.2	4.3	3.9	3.4	4.1	3.5	4.2	3.7	4.3	3.8	4.3	3.8
30	4.0	4.1	3.6	3.1	3.8	3.3	3.9	3.4	4.1	3.5	4.1	3.6
32	-	3.9	3.4	2.9	3.6	3.1	3.7	3.2	3.8	3.3	3.9	3.4
34	-	-	3.2	2.7	3.3	2.9	3.5	3.1	3.7	3.2	3.7	3.2
36	-	-	3.0	2.5	3.2	2.7	3.3	2.9	3.5	3.0	3.6	3.1
38	-	-	-	-	3.0	2.6	3.2	2.7	3.3	2.8	3.4	2.9
40	-	-	-	-	2.8	2.4	3.0	2.6	3.2	2.7	3.3	2.8
42	-	-	-	-	-	-	2.9	2.4	3.0	2.6	2.9	2.7
44	-	-	-	-	-	-	2.7	2.3	2.5	2.4	2.4	2.4
46	-	-	-	-	-	-	-	-	2.1	2.1	2.0	1.9
48	-	-	-	-	-	-	-	-	-	1.7	1.6	1.6
50	-	-	-	-	-	-	-	-	-	-	1.2	1.2
θ	78~43	79~46	77~43	77~44	76~41	76~42	77~39	77~41	76~42	76~40	77~40	75~43
掛数	2	2	2	2	2	2	2	2	2	2	2	2
LK	1	7	13	14	20	21	28	29	36	37	45	46
ブーム長さ構成 (%)												
T1	0	0	0	0	0	0	0	0	0	0	0	0
T2	0	0	0	0	0	0	0	0	0	0	0	0
T3	0	0	0	0	0	0	0	0	0	0	0	0
T4	0	0	0	0	0	0	0	0	45	45	90	100
T5	0	0	0	0	45	45	90	100	90	100	90	100
T6	0	45	90	100	90	100	90	100	90	100	90	100

単位:t

LK:ブーム伸縮コード

作業半径 (m)	メインブーム長さ (m)									
	42.1	44.2	46.4	49.2	50.6	53.5	54.9	58.5	59.1	62.7
24	4.8	4.3	-	-	-	-	-	-	-	-
26	4.6	4.0	4.6	4.0	4.6	-	-	-	-	-
28	4.4	3.8	4.4	3.8	4.4	3.9	4.4	-	-	-
30	4.2	3.6	4.2	3.7	4.3	3.7	4.2	3.7	4.2	-
32	4.0	3.5	4.0	3.5	4.1	3.5	4.1	3.5	3.8	3.5
34	3.8	3.3	3.9	3.3	3.9	3.4	3.6	3.4	3.0	2.8
36	3.7	3.2	3.7	3.2	3.5	3.2	3.0	2.7	2.4	2.1
38	3.5	3.0	3.4	3.1	2.9	2.7	2.4	2.2	1.8	1.6
40	3.1	2.9	2.8	2.7	2.3	2.2	1.9	1.6	1.2	1.0
42	2.6	2.6	2.3	2.2	1.9	1.7	1.4	1.2	-	-
44	2.1	2.1	1.8	1.8	1.4	1.3	-	-	-	-
46	1.7	1.7	1.4	1.4	1.0	-	-	-	-	-
48	1.3	1.3	1.0	-	-	-	-	-	-	-
θ	76~49	76~50	75~52	76~56	76~57	75~61	75~63	74~65	75~67	74~68
掛数	2	2	2	2	2	2	2	2	2	2
LK	54	55	62	63	68	69	73	74	76	77
ブーム長さ構成 (%)										
T1	0	0	0	0	0	0	0	0	45	45
T2	0	0	0	0	45	45	90	100	90	100
T3	45	45	90	100	90	100	90	100	90	100
T4	90	100	90	100	90	100	90	100	90	100
T5	90	100	90	100	90	100	90	100	90	100
T6	90	100	90	100	90	100	90	100	90	100

単位:t

LK:ブーム伸縮コード

ジブ長さ：25.0m
ジブオフセット角度：0°

アウトリガ張出幅：8.2m
カウンタウエイト：9.0t

作業半径 (m)	メインブーム長さ (m)											
	12.4	16.6	20.9	21.4	25.1	25.6	29.4	30.6	33.6	34.9	37.9	39.9
5	12.3	-	-	-	-	-	-	-	-	-	-	-
6	12.0	11.4	-	-	-	-	-	-	-	-	-	-
7	11.4	11.2	10.4	10.3	-	-	-	-	-	-	-	-
8	10.9	10.7	10.2	10.1	9.8	9.6	-	-	-	-	-	-
9	10.3	10.3	9.9	9.8	9.6	9.5	9.0	-	-	-	-	-
10	9.8	9.9	9.6	9.2	9.4	9.3	8.9	8.6	8.5	-	-	-
12	8.8	9.0	8.8	8.2	8.8	8.4	8.5	8.2	8.2	8.0	7.8	7.4
14	7.8	8.2	8.0	7.4	8.1	7.6	8.0	7.5	7.8	7.5	7.5	7.2
16	7.2	7.4	7.2	6.5	7.5	6.8	7.4	6.9	7.4	7.0	7.2	6.8
18	6.5	6.9	6.4	5.6	6.8	6.1	6.9	6.3	7.0	6.4	6.8	6.4
20	5.8	6.3	5.9	5.1	6.1	5.4	6.4	5.8	6.5	5.9	6.5	5.9
22	5.4	5.8	5.4	4.7	5.7	5.0	5.8	5.2	6.1	5.5	6.1	5.5
24	5.0	5.3	4.8	4.2	5.3	4.6	5.4	4.8	5.6	5.0	5.7	5.2
26	4.7	5.0	4.3	3.7	4.8	4.2	5.1	4.4	5.3	4.6	5.4	4.8
28	4.3	4.6	4.0	3.5	4.4	3.8	4.7	4.1	4.9	4.3	5.0	4.4
30	4.1	4.2	3.8	3.2	4.0	3.5	4.3	3.8	4.6	4.0	4.5	4.1
32	3.9	4.0	3.5	2.9	3.8	3.2	4.0	3.5	4.0	3.8	3.7	3.6
34	-	3.7	3.2	2.7	3.5	3.0	3.7	3.2	3.4	3.4	3.1	3.0
36	-	3.5	3.0	2.5	3.3	2.8	3.2	3.0	2.8	2.8	2.5	2.5
38	-	-	2.8	2.3	2.9	2.5	2.7	2.7	2.4	2.3	2.1	2.0
40	-	-	2.6	2.2	2.5	2.4	2.3	2.2	1.9	1.9	1.6	1.6
42	-	-	-	2.0	2.1	2.1	1.9	1.9	1.6	1.5	1.3	1.2
44	-	-	-	-	1.8	1.8	1.6	1.5	1.2	1.2	-	-
46	-	-	-	-	-	1.5	1.3	1.2	-	-	-	-

作業半径 (m)	メインブーム長さ (m)									
	42.1	44.2	46.4	49.2	50.6	53.5	54.9	58.5	59.1	62.7
14	7.3	6.8	6.8	-	-	-	-	-	-	-
16	7.0	6.7	6.7	5.9	6.4	5.5	-	-	-	-
18	6.7	6.3	6.4	5.9	6.3	5.5	5.8	4.8	5.2	-
20	6.4	6.0	6.2	5.7	6.1	5.5	5.8	4.8	5.2	4.2
22	6.1	5.6	5.9	5.5	5.8	5.3	5.5	4.8	4.5	4.1
24	5.8	5.3	5.7	5.2	5.1	4.8	4.3	3.9	3.3	2.9
26	5.5	4.9	4.9	4.6	4.1	3.8	3.3	2.9	2.4	2.0
28	4.6	4.4	4.0	3.7	3.2	3.0	2.5	2.1	1.6	1.3
30	3.8	3.7	3.2	3.0	2.5	2.2	1.8	1.4	-	-
32	3.2	3.0	2.6	2.4	1.9	1.6	1.2	-	-	-
34	2.6	2.5	2.0	1.8	1.3	1.1	-	-	-	-
36	2.1	2.0	1.5	1.3	-	-	-	-	-	-
38	1.7	1.5	1.1	-	-	-	-	-	-	-
40	1.2	1.2	-	-	-	-	-	-	-	-
θ	76~51	77~52	77~56	76~59	76~61	77~63	75~65	76~67	76~69	75~70
掛数	2	2	2	2	2	2	2	2	2	2
LK	54	55	62	63	68	69	73	74	76	77
ブーム長さ構成 (%)										
T1	0	0	0	0	0	0	0	0	45	45
T2	0	0	0	0	45	45	90	100	90	100
T3	45	45	90	100	90	100	90	100	90	100
T4	90	100	90	100	90	100	90	100	90	100
T5	90	100	90	100	90	100	90	100	90	100
T6	90	100	90	100	90	100	90	100	90	100

θ	79~23	79~23	79~22	79~16	78~22	79~16	78~27	78~30	78~38	76~39	77~45	78~47
掛数	2	2	2	2	2	2	2	2	2	2	2	2
LK	1	7	13	14	20	21	28	29	36	37	45	46

ブーム長さ構成 (%)												
T1	0	0	0	0	0	0	0	0	0	0	0	0
T2	0	0	0	0	0	0	0	0	0	0	0	0
T3	0	0	0	0	0	0	0	0	0	0	0	0
T4	0	0	0	0	0	0	0	0	45	45	90	100
T5	0	0	0	0	45	45	90	100	90	100	90	100
T6	0	45	90	100	90	100	90	100	90	100	90	100

単位：t

LK：ブーム伸縮コード

単位：t

LK：ブーム伸縮コード

補助ジブ定格総荷重表

DZ-0678-267

ジブ長さ：25.0m
ジブオフセット角度：20°

アウトリガ張出幅：8.2m
カウンタウエイト：9.0t

作業半径 (m)	メインブーム長さ (m)											
	12.4	16.6	20.9	21.4	25.1	25.6	29.4	30.6	33.6	34.9	37.9	39.9
12	7.8	7.8	-	-	-	-	-	-	-	-	-	-
14	7.0	7.2	7.1	6.7	7.1	6.8	-	-	-	-	-	-
16	6.5	6.6	6.6	6.0	6.7	6.1	6.6	6.1	-	-	-	-
18	5.9	6.2	6.1	5.4	6.2	5.6	6.2	5.6	6.2	5.7	6.1	-
20	5.5	5.7	5.6	4.9	5.8	5.1	5.8	5.1	5.8	5.2	5.8	5.2
22	5.1	5.3	5.0	4.4	5.3	4.7	5.4	4.7	5.5	4.8	5.5	4.9
24	4.7	5.0	4.6	4.0	4.9	4.2	5.0	4.4	5.2	4.5	5.2	4.6
26	4.5	4.7	4.3	3.7	4.5	3.9	4.6	4.1	4.8	4.2	4.9	4.3
28	4.2	4.4	3.9	3.4	4.2	3.6	4.3	3.8	4.5	3.9	4.6	4.0
30	4.0	4.1	3.6	3.1	3.9	3.4	4.1	3.6	4.2	3.7	4.4	3.8
32	3.8	3.9	3.4	2.9	3.6	3.1	3.8	3.3	4.0	3.5	4.1	3.6
34	-	3.7	3.2	2.7	3.4	2.9	3.6	3.1	3.8	3.3	3.8	3.4
36	-	3.5	2.9	2.5	3.2	2.7	3.4	2.9	3.4	3.1	3.2	3.2
38	-	-	2.8	2.3	3.0	2.5	3.1	2.7	2.9	2.9	2.7	2.6
40	-	-	2.6	2.2	2.8	2.4	2.7	2.6	2.4	2.4	2.2	2.1
42	-	-	-	2.0	2.3	2.2	2.2	2.2	2.0	2.0	1.8	1.7
44	-	-	-	-	1.9	2.0	1.8	1.8	1.6	1.6	1.4	1.3
46	-	-	-	-	-	1.6	1.5	1.5	1.2	1.2	1.0	-
48	-	-	-	-	-	-	1.2	1.2	-	-	-	-
θ	77~31	78~29	77~28	77~22	78~27	78~21	77~27	77~30	76~39	76~41	77~45	75~49
掛数	2	2	2	2	2	2	2	2	2	2	2	2
LK	1	7	13	14	20	21	28	29	36	37	45	46
ブーム長さ構成 (%)												
T1	0	0	0	0	0	0	0	0	0	0	0	0
T2	0	0	0	0	0	0	0	0	0	0	0	0
T3	0	0	0	0	0	0	0	0	0	0	0	0
T4	0	0	0	0	0	0	0	0	45	45	90	100
T5	0	0	0	0	45	45	90	100	90	100	90	100
T6	0	45	90	100	90	100	90	100	90	100	90	100

単位:t

LK:ブーム伸縮コード

作業半径 (m)	メインブーム長さ (m)							
	42.1	44.2	46.4	49.2	50.6	53.5	54.9	58.5
20	5.7	5.3	-	-	-	-	-	-
22	5.5	4.9	5.4	4.9	5.3	-	-	-
24	5.2	4.6	5.1	4.6	5.1	4.6	5.0	-
26	4.9	4.3	4.9	4.4	4.9	4.4	4.8	4.3
28	4.7	4.1	4.7	4.1	4.5	4.2	3.8	3.5
30	4.5	3.9	4.3	3.9	3.6	3.4	3.0	2.7
32	4.0	3.7	3.5	3.3	2.9	2.7	2.3	2.0
34	3.4	3.3	2.9	2.7	2.3	2.1	1.7	1.4
36	2.8	2.7	2.3	2.2	1.7	1.6	1.2	-
38	2.3	2.2	1.8	1.7	1.3	1.1	-	-
40	1.8	1.8	1.4	1.2	-	-	-	-
42	1.4	1.4	1.0	-	-	-	-	-
44	1.0	-	-	-	-	-	-	-
θ	76~51	76~55	75~56	75~60	76~62	75~63	75~66	74~68
掛数	2	2	2	2	2	2	2	2
LK	54	55	62	63	68	69	73	74
ブーム長さ構成 (%)								
T1	0	0	0	0	0	0	0	0
T2	0	0	0	0	45	45	90	100
T3	45	45	90	100	90	100	90	100
T4	90	100	90	100	90	100	90	100
T5	90	100	90	100	90	100	90	100
T6	90	100	90	100	90	100	90	100

単位:t

LK:ブーム伸縮コード

補助ジブ定格総荷重表

DZ-0678-268

ジブ長さ：25.0m
ジブオフセット角度：40°

アウトリガ張出幅：8.2m
カウンタウエイト：9.0t

作業半径 (m)	メインブーム長さ (m)											
	12.4	16.6	20.9	21.4	25.1	25.6	29.4	30.6	33.6	34.9	37.9	39.9
16	6.0	6.0	-	-	-	-	-	-	-	-	-	-
18	5.5	5.6	5.6	5.2	-	-	-	-	-	-	-	-
20	5.2	5.3	5.3	4.7	5.4	4.8	5.3	4.8	-	-	-	-
22	4.9	5.0	4.9	4.3	5.0	4.4	5.1	4.5	5.1	4.6	5.0	-
24	4.6	4.7	4.6	4.0	4.7	4.1	4.7	4.2	4.8	4.3	4.8	4.3
26	4.3	4.5	4.2	3.6	4.4	3.8	4.5	3.9	4.6	4.0	4.6	4.0
28	4.2	4.3	3.9	3.4	4.1	3.5	4.2	3.7	4.3	3.8	4.3	3.8
30	4.0	4.1	3.6	3.1	3.8	3.3	3.9	3.4	4.1	3.5	4.1	3.6
32	-	3.9	3.4	2.9	3.6	3.1	3.7	3.2	3.8	3.3	3.9	3.4
34	-	-	3.2	2.7	3.3	2.9	3.5	3.1	3.7	3.2	3.7	3.2
36	-	-	3.0	2.5	3.2	2.7	3.3	2.9	3.5	3.0	3.6	3.1
38	-	-	-	-	3.0	2.6	3.2	2.7	3.3	2.8	3.1	2.9
40	-	-	-	-	2.8	2.4	2.9	2.6	2.7	2.7	2.6	2.6
42	-	-	-	-	-	-	2.4	2.4	2.3	2.3	2.1	2.1
44	-	-	-	-	-	-	2.0	2.0	1.8	1.8	1.7	1.6
46	-	-	-	-	-	-	-	-	1.4	1.4	1.3	1.3
48	-	-	-	-	-	-	-	-	-	1.1	-	-
θ	78~43	79~46	77~43	77~44	76~41	76~42	77~39	77~41	76~42	76~40	77~47	75~49
掛数	2	2	2	2	2	2	2	2	2	2	2	2
LK	1	7	13	14	20	21	28	29	36	37	45	46
ブーム長さ構成 (%)												
T1	0	0	0	0	0	0	0	0	0	0	0	0
T2	0	0	0	0	0	0	0	0	0	0	0	0
T3	0	0	0	0	0	0	0	0	0	0	0	0
T4	0	0	0	0	0	0	0	0	45	45	90	100
T5	0	0	0	0	45	45	90	100	90	100	90	100
T6	0	45	90	100	90	100	90	100	90	100	90	100

単位:t

LK:ブーム伸縮コード

作業半径 (m)	メインブーム長さ (m)							
	42.1	44.2	46.4	49.2	50.6	53.5	54.9	58.5
24	4.8	4.3	-	-	-	-	-	-
26	4.6	4.0	4.6	4.0	4.6	-	-	-
28	4.4	3.8	4.4	3.8	4.4	3.9	4.4	-
30	4.2	3.6	4.2	3.7	4.3	3.7	4.1	3.7
32	4.0	3.5	4.0	3.5	3.8	3.5	3.3	3.0
34	3.8	3.3	3.6	3.3	3.1	2.9	2.6	2.3
36	3.4	3.2	3.0	2.9	2.5	2.3	2.0	1.7
38	2.8	2.8	2.5	2.3	1.9	1.8	1.4	1.2
40	2.3	2.3	2.0	1.8	1.5	1.3	-	-
42	1.8	1.8	1.5	1.4	1.0	-	-	-
44	1.4	1.4	1.1	1.0	-	-	-	-
θ	76~54	76~56	75~57	76~59	76~61	75~65	75~67	74~68
掛数	2	2	2	2	2	2	2	2
LK	54	55	62	63	68	69	73	74
ブーム長さ構成 (%)								
T1	0	0	0	0	0	0	0	0
T2	0	0	0	0	45	45	90	100
T3	45	45	90	100	90	100	90	100
T4	90	100	90	100	90	100	90	100
T5	90	100	90	100	90	100	90	100
T6	90	100	90	100	90	100	90	100

単位:t

LK:ブーム伸縮コード

補助ジブ定格総荷重表

DZ-0678-269

ジブ長さ：25.0m
ジブオフセット角度：0°

アウトリガ張出幅：8.2m
カウンタウエイト：5.9t

作業半径 (m)	メインブーム長さ (m)											
	12.4	16.6	20.9	21.4	25.1	25.6	29.4	30.6	33.6	34.9	37.9	39.9
5	12.3	-	-	-	-	-	-	-	-	-	-	-
6	12.0	11.4	-	-	-	-	-	-	-	-	-	-
7	11.4	11.2	10.4	10.3	-	-	-	-	-	-	-	-
8	10.9	10.7	10.2	10.1	9.8	9.6	-	-	-	-	-	-
9	10.3	10.3	9.9	9.8	9.6	9.5	9.0	-	-	-	-	-
10	9.8	9.9	9.6	9.2	9.4	9.3	8.9	8.6	8.5	-	-	-
12	8.8	9.0	8.8	8.2	8.8	8.4	8.5	8.2	8.2	8.0	7.8	7.4
14	7.8	8.2	8.0	7.4	8.1	7.6	8.0	7.5	7.8	7.5	7.5	7.2
16	7.2	7.4	7.2	6.5	7.5	6.8	7.4	6.9	7.4	7.0	7.2	6.8
18	6.5	6.9	6.4	5.6	6.8	6.1	6.9	6.3	7.0	6.4	6.8	6.4
20	5.8	6.3	5.9	5.1	6.1	5.4	6.4	5.8	6.5	5.9	6.5	5.9
22	5.4	5.8	5.4	4.7	5.7	5.0	5.8	5.2	6.1	5.5	6.1	5.5
24	5.0	5.3	4.8	4.2	5.3	4.6	5.4	4.8	5.6	5.0	5.7	5.2
26	4.7	5.0	4.3	3.7	4.8	4.2	5.1	4.4	5.3	4.6	5.1	4.8
28	4.3	4.6	4.0	3.5	4.4	3.8	4.7	4.1	4.6	4.3	4.2	4.1
30	4.1	4.2	3.8	3.2	4.0	3.5	4.2	3.8	3.9	3.8	3.5	3.3
32	3.9	4.0	3.5	2.9	3.7	3.2	3.5	3.5	3.2	3.2	2.9	2.7
34	-	3.4	3.2	2.7	3.1	3.0	3.0	2.9	2.6	2.6	2.3	2.2
36	-	2.9	2.9	2.5	2.6	2.6	2.5	2.4	2.1	2.1	1.8	1.8
38	-	-	2.4	2.3	2.2	2.2	2.0	2.0	1.7	1.7	1.4	1.3
40	-	-	2.1	2.0	1.8	1.8	1.6	1.6	1.3	1.3	1.0	-
42	-	-	-	1.7	1.5	1.5	1.3	1.3	-	-	-	-
44	-	-	-	-	1.2	1.2	-	-	-	-	-	-

作業半径 (m)	メインブーム長さ (m)								
	42.1	44.2	46.4	49.2	50.6	53.5	54.9	58.5	59.1
14	7.3	6.8	6.8	-	-	-	-	-	-
16	7.0	6.7	6.7	5.9	6.4	5.5	-	-	-
18	6.7	6.3	6.4	5.9	6.3	5.5	5.8	4.8	5.2
20	6.4	6.0	6.2	5.7	6.1	5.5	5.4	4.8	4.4
22	6.1	5.6	5.8	5.5	5.0	4.6	4.1	3.7	3.1
24	5.4	5.2	4.7	4.4	3.8	3.6	3.0	2.6	2.1
26	4.4	4.2	3.7	3.5	2.9	2.7	2.2	1.8	1.2
28	3.6	3.4	2.9	2.7	2.2	1.9	1.4	1.1	-
30	2.9	2.7	2.3	2.0	1.5	1.3	-	-	-
32	2.3	2.1	1.7	1.5	-	-	-	-	-
34	1.8	1.6	1.2	-	-	-	-	-	-
36	1.3	1.2	-	-	-	-	-	-	-

θ	76~55	77~57	77~60	76~63	76~65	77~66	75~68	76~69	76~71
---	-------	-------	-------	-------	-------	-------	-------	-------	-------

掛数	2	2	2	2	2	2	2	2	2
----	---	---	---	---	---	---	---	---	---

LK	54	55	62	63	68	69	73	74	76
----	----	----	----	----	----	----	----	----	----

ブーム長さ構成 (%)

	T1	T2	T3	T4	T5	T6		
T1	0	0	0	0	0	0	0	45
T2	0	0	0	0	45	45	90	100
T3	45	45	90	100	90	100	90	100
T4	90	100	90	100	90	100	90	100
T5	90	100	90	100	90	100	90	100
T6	90	100	90	100	90	100	90	100

単位:t

θ	79~23	79~22	79~22	79~16	78~22	79~23	78~35	78~37	78~44	76~45	77~48	78~52
---	-------	-------	-------	-------	-------	-------	-------	-------	-------	-------	-------	-------

掛数	2	2	2	2	2	2	2	2	2	2	2	2
----	---	---	---	---	---	---	---	---	---	---	---	---

LK	1	7	13	14	20	21	28	29	36	37	45	46
----	---	---	----	----	----	----	----	----	----	----	----	----

ブーム長さ構成 (%)

	T1	T2	T3	T4	T5	T6					
T1	0	0	0	0	0	0	0	0	0	0	0
T2	0	0	0	0	0	0	0	0	0	0	0
T3	0	0	0	0	0	0	0	0	0	0	0
T4	0	0	0	0	0	0	0	45	45	90	100
T5	0	0	0	0	45	45	90	100	90	100	100
T6	0	45	90	100	90	100	90	100	90	100	100

単位:t

LK:ブーム伸縮コード

LK:ブーム伸縮コード

補助ジブ定格総荷重表

DZ-0678-270

ジブ長さ：25.0m
ジブオフセット角度：20°

アウトリガ張出幅：8.2m
カウンタウエイト：5.9t

作業半径 (m)	メインブーム長さ (m)											
	12.4	16.6	20.9	21.4	25.1	25.6	29.4	30.6	33.6	34.9	37.9	39.9
12	7.8	7.8	-	-	-	-	-	-	-	-	-	-
14	7.0	7.2	7.1	6.7	7.1	6.8	-	-	-	-	-	-
16	6.5	6.6	6.6	6.0	6.7	6.1	6.6	6.1	-	-	-	-
18	5.9	6.2	6.1	5.4	6.2	5.6	6.2	5.6	6.2	5.7	6.1	-
20	5.5	5.7	5.6	4.9	5.8	5.1	5.8	5.1	5.8	5.2	5.8	5.2
22	5.1	5.3	5.0	4.4	5.3	4.7	5.4	4.7	5.5	4.8	5.5	4.9
24	4.7	5.0	4.6	4.0	4.9	4.2	5.0	4.4	5.2	4.5	5.2	4.6
26	4.5	4.7	4.3	3.7	4.5	3.9	4.6	4.1	4.8	4.2	4.9	4.3
28	4.2	4.4	3.9	3.4	4.2	3.6	4.3	3.8	4.5	3.9	4.6	4.0
30	4.0	4.1	3.6	3.1	3.9	3.4	4.1	3.6	4.2	3.7	4.4	3.8
32	3.8	3.9	3.4	2.9	3.6	3.1	3.8	3.3	3.9	3.5	3.7	3.6
34	-	3.7	3.2	2.7	3.4	2.9	3.5	3.1	3.3	3.3	3.1	3.0
36	-	3.2	2.9	2.5	3.1	2.7	3.0	2.9	2.7	2.7	2.5	2.4
38	-	-	2.7	2.3	2.6	2.5	2.5	2.5	2.2	2.2	2.0	1.9
40	-	-	2.3	2.2	2.1	2.2	2.0	2.0	1.8	1.8	1.5	1.5
42	-	-	-	1.9	1.7	1.8	1.6	1.6	1.4	1.4	1.2	1.1
44	-	-	-	-	1.4	1.4	1.3	1.3	1.0	1.0	-	-
46	-	-	-	-	-	1.0	-	-	-	-	-	-
θ	77~31	78~29	77~28	77~22	78~27	78~21	77~37	77~39	76~43	76~44	77~50	75~52
掛数	2	2	2	2	2	2	2	2	2	2	2	2
LK	1	7	13	14	20	21	28	29	36	37	45	46
ブーム長さ構成 (%)												
T1	0	0	0	0	0	0	0	0	0	0	0	0
T2	0	0	0	0	0	0	0	0	0	0	0	0
T3	0	0	0	0	0	0	0	0	0	0	0	0
T4	0	0	0	0	0	0	0	0	45	45	90	100
T5	0	0	0	0	45	45	90	100	90	100	90	100
T6	0	45	90	100	90	100	90	100	90	100	90	100

単位:t

LK:ブーム伸縮コード

作業半径 (m)	メインブーム長さ (m)						
	42.1	44.2	46.4	49.2	50.6	53.5	54.9
20	5.7	5.3	-	-	-	-	-
22	5.5	4.9	5.4	4.9	5.3	-	-
24	5.2	4.6	5.1	4.6	5.1	4.6	4.7
26	4.9	4.3	4.9	4.4	4.3	4.1	3.6
28	4.6	4.1	4.1	3.8	3.4	3.2	2.8
30	3.8	3.7	3.3	3.1	2.6	2.4	2.0
32	3.1	3.0	2.6	2.4	2.0	1.8	1.4
34	2.5	2.4	2.0	1.9	1.4	1.2	-
36	2.0	1.9	1.5	1.4	-	-	-
38	1.6	1.5	1.1	-	-	-	-
40	1.2	1.1	-	-	-	-	-
θ	76~56	76~57	75~60	75~63	76~66	75~67	75~69
掛数	2	2	2	2	2	2	2
LK	54	55	62	63	68	69	73
ブーム長さ構成 (%)							
T1	0	0	0	0	0	0	0
T2	0	0	0	0	45	45	90
T3	45	45	90	100	90	100	90
T4	90	100	90	100	90	100	90
T5	90	100	90	100	90	100	90
T6	90	100	90	100	90	100	90

単位:t

LK:ブーム伸縮コード

補助ジブ定格総荷重表

DZ-0678-271

ジブ長さ：25.0m
ジブオフセット角度：40°

アウトリガ張出幅：8.2m
カウンタウエイト：5.9t

作業半径 (m)	メインブーム長さ (m)											
	12.4	16.6	20.9	21.4	25.1	25.6	29.4	30.6	33.6	34.9	37.9	39.9
16	6.0	6.0	-	-	-	-	-	-	-	-	-	-
18	5.5	5.6	5.6	5.2	-	-	-	-	-	-	-	-
20	5.2	5.3	5.3	4.7	5.4	4.8	5.3	4.8	-	-	-	-
22	4.9	5.0	4.9	4.3	5.0	4.4	5.1	4.5	5.1	4.6	5.0	-
24	4.6	4.7	4.6	4.0	4.7	4.1	4.7	4.2	4.8	4.3	4.8	4.3
26	4.3	4.5	4.2	3.6	4.4	3.8	4.5	3.9	4.6	4.0	4.6	4.0
28	4.2	4.3	3.9	3.4	4.1	3.5	4.2	3.7	4.3	3.8	4.3	3.8
30	4.0	4.1	3.6	3.1	3.8	3.3	3.9	3.4	4.1	3.5	4.1	3.6
32	-	3.9	3.4	2.9	3.6	3.1	3.7	3.2	3.8	3.3	3.9	3.4
34	-	-	3.2	2.7	3.3	2.9	3.5	3.1	3.7	3.2	3.6	3.2
36	-	-	3.0	2.5	3.2	2.7	3.3	2.9	3.2	3.0	3.0	3.0
38	-	-	-	-	2.9	2.6	2.8	2.7	2.6	2.6	2.4	2.4
40	-	-	-	-	2.3	2.4	2.3	2.3	2.1	2.1	1.9	1.9
42	-	-	-	-	-	-	1.8	1.9	1.7	1.7	1.5	1.5
44	-	-	-	-	-	-	1.4	1.4	1.3	1.3	1.1	1.1
θ	78~43	79~46	77~43	77~44	76~41	76~42	77~39	77~41	76~46	76~47	77~50	75~52
掛数	2	2	2	2	2	2	2	2	2	2	2	2
LK	1	7	13	14	20	21	28	29	36	37	45	46
ブーム長さ構成 (%)												
T1	0	0	0	0	0	0	0	0	0	0	0	0
T2	0	0	0	0	0	0	0	0	0	0	0	0
T3	0	0	0	0	0	0	0	0	0	0	0	0
T4	0	0	0	0	0	0	0	0	45	45	90	100
T5	0	0	0	0	45	45	90	100	90	100	90	100
T6	0	45	90	100	90	100	90	100	90	100	90	100

単位:t

LK:ブーム伸縮コード

作業半径 (m)	メインブーム長さ (m)						
	42.1	44.2	46.4	49.2	50.6	53.5	54.9
24	4.8	4.3	-	-	-	-	-
26	4.6	4.0	4.6	4.0	4.6	-	-
28	4.4	3.8	4.4	3.8	4.4	3.9	4.0
30	4.2	3.6	4.2	3.7	3.7	3.5	3.1
32	3.9	3.5	3.5	3.3	2.9	2.7	2.4
34	3.2	3.1	2.8	2.6	2.3	2.1	1.7
36	2.7	2.6	2.2	2.1	1.7	1.5	1.2
38	2.1	2.0	1.7	1.6	1.2	1.0	-
40	1.7	1.6	1.3	1.1	-	-	-
42	1.2	1.2	-	-	-	-	-
θ	76~57	76~58	75~61	76~63	76~65	75~66	75~69
掛数	2	2	2	2	2	2	2
LK	54	55	62	63	68	69	73
ブーム長さ構成 (%)							
T1	0	0	0	0	0	0	0
T2	0	0	0	0	45	45	90
T3	45	45	90	100	90	100	90
T4	90	100	90	100	90	100	90
T5	90	100	90	100	90	100	90
T6	90	100	90	100	90	100	90

単位:t

LK:ブーム伸縮コード

補助ジブ定格総荷重表

DZ-0678-272

ジブ長さ：25.0m
ジブオフセット角度：0°

アウトリガ張出幅：6.85m
カウンタウエイト：68.5t

作業半径 (m)	メインブーム長さ (m)											
	12.4	16.6	20.9	21.4	25.1	25.6	29.4	30.6	33.6	34.9	37.9	39.9
5	12.3	-	-	-	-	-	-	-	-	-	-	-
6	12.0	11.4	-	-	-	-	-	-	-	-	-	-
7	11.4	11.2	10.4	10.3	-	-	-	-	-	-	-	-
8	10.9	10.7	10.2	10.1	9.8	9.6	-	-	-	-	-	-
9	10.3	10.3	9.9	9.8	9.6	9.5	9.0	-	-	-	-	-
10	9.8	9.9	9.6	9.2	9.4	9.3	8.9	8.6	8.5	-	-	-
12	8.8	9.0	8.8	8.2	8.8	8.4	8.5	8.2	8.2	8.0	7.8	7.4
14	7.8	8.2	8.0	7.4	8.1	7.6	8.0	7.5	7.8	7.5	7.5	7.2
16	7.2	7.4	7.2	6.5	7.5	6.8	7.4	6.9	7.4	7.0	7.2	6.8
18	6.5	6.9	6.4	5.6	6.8	6.1	6.9	6.3	7.0	6.4	6.8	6.4
20	5.8	6.3	5.9	5.1	6.1	5.4	6.4	5.8	6.5	5.9	6.5	5.9
22	5.4	5.8	5.4	4.7	5.7	5.0	5.8	5.2	6.1	5.5	6.1	5.5
24	5.0	5.3	4.8	4.2	5.3	4.6	5.4	4.8	5.6	5.0	5.7	5.2
26	4.7	5.0	4.3	3.7	4.8	4.2	5.1	4.4	5.3	4.6	5.4	4.8
28	4.3	4.6	4.0	3.5	4.4	3.8	4.7	4.1	4.9	4.3	5.0	4.4
30	4.1	4.2	3.8	3.2	4.0	3.5	4.3	3.8	4.6	4.0	4.8	4.1
32	3.9	4.0	3.5	2.9	3.8	3.2	4.0	3.5	4.3	3.8	4.5	3.9
34	-	3.7	3.2	2.7	3.5	3.0	3.8	3.2	4.0	3.5	4.2	3.7
36	-	3.5	3.0	2.5	3.3	2.8	3.5	3.0	3.7	3.2	4.0	3.5
38	-	-	2.8	2.3	3.0	2.5	3.3	2.8	3.6	3.0	3.7	3.2
40	-	-	2.6	2.2	2.9	2.4	3.1	2.6	3.4	2.9	3.5	3.0
42	-	-	-	2.0	2.7	2.3	2.9	2.4	3.2	2.7	3.3	2.8
44	-	-	-	-	2.6	2.1	2.8	2.2	3.0	2.5	3.2	2.6
46	-	-	-	-	-	2.0	2.6	2.1	2.8	2.3	3.0	2.4
48	-	-	-	-	-	-	2.5	2.0	2.7	2.2	2.9	2.2
50	-	-	-	-	-	-	2.4	1.8	2.6	2.1	2.7	2.0
54	-	-	-	-	-	-	-	-	2.4	1.8	2.4	1.8
58	-	-	-	-	-	-	-	-	-	-	2.1	1.5
θ	79~23	79~23	79~22	79~16	78~22	79~17	78~15	78~19	78~15	76~20	77~16	78~21
掛数	2	2	2	2	2	2	2	2	2	2	2	2
LK	1	7	13	14	20	21	28	29	36	37	45	46
ブーム長さ構成 (%)												
T1	0	0	0	0	0	0	0	0	0	0	0	0
T2	0	0	0	0	0	0	0	0	0	0	0	0
T3	0	0	0	0	0	0	0	0	0	0	0	0
T4	0	0	0	0	0	0	0	0	45	45	90	100
T5	0	0	0	0	45	45	90	100	90	100	90	100
T6	0	45	90	100	90	100	90	100	90	100	90	100

単位:t

LK:ブーム伸縮コード

作業半径 (m)	メインブーム長さ (m)											
	42.1	44.2	46.4	49.2	50.6	53.5	54.9	58.5	59.1	62.7	63.4	67.0
14	7.3	6.8	6.8	-	-	-	-	-	-	-	-	-
16	7.0	6.7	6.7	5.9	6.4	5.5	-	-	-	-	-	-
18	6.7	6.3	6.4	5.9	6.3	5.5	5.8	4.8	5.2	-	-	-
20	6.4	6.0	6.2	5.7	6.1	5.5	5.8	4.8	5.2	4.2	4.5	3.6
22	6.1	5.6	5.9	5.5	5.8	5.3	5.6	4.8	5.2	4.2	4.5	3.6
24	5.8	5.3	5.7	5.2	5.6	5.1	5.4	4.7	5.1	4.2	4.5	3.6
26	5.5	4.9	5.4	4.9	5.4	4.9	5.3	4.7	5.0	4.2	4.5	3.6
28	5.2	4.6	5.2	4.7	5.2	4.7	5.1	4.6	4.9	4.2	4.5	3.6
30	4.9	4.3	4.9	4.4	5.0	4.5	4.9	4.4	4.8	4.2	4.5	3.6
32	4.6	4.0	4.7	4.1	4.7	4.2	4.7	4.2	4.6	4.1	4.4	3.6
34	4.4	3.8	4.5	3.8	4.5	4.0	4.5	4.0	4.5	3.9	4.3	3.6
36	4.2	3.6	4.2	3.6	4.3	3.7	4.3	3.8	4.3	3.8	4.2	3.5
38	3.9	3.4	4.0	3.4	4.2	3.5	4.2	3.6	4.2	3.6	4.1	3.5
40	3.7	3.2	3.8	3.1	4.0	3.3	4.0	3.4	4.0	3.4	4.0	3.5
42	3.5	3.0	3.6	2.9	3.8	3.1	3.8	3.2	3.9	3.3	3.9	3.4
44	3.3	2.8	3.4	2.7	3.6	2.9	3.7	3.0	3.7	3.1	3.8	3.4
46	3.2	2.6	3.3	2.4	3.4	2.7	3.5	2.8	3.6	2.9	3.6	3.4
48	3.0	2.5	3.1	2.3	3.3	2.5	3.3	2.6	3.4	2.7	3.4	3.3
50	2.9	2.3	2.9	2.1	3.1	2.2	3.2	2.4	3.3	2.5	3.3	3.1
54	2.6	1.9	2.5	1.8	2.7	1.9	2.8	1.9	3.0	2.1	3.0	2.8
58	2.4	1.7	2.2	1.4	2.4	1.6	2.5	1.6	2.6	1.7	2.5	2.4
62	2.2	1.5	1.9	1.2	2.1	1.3	2.1	1.3	2.3	1.4	1.8	1.7
66	-	-	1.6	-	1.9	1.1	1.8	-	1.7	1.2	1.2	1.1
70	-	-	-	-	1.6	-	1.5	-	1.2	-	-	-
74	-	-	-	-	-	-	1.3	-	-	-	-	-
θ	76~16	77~21	77~16	76~30	76~16	77~29	76~17	76~40	76~31	75~39	76~39	76~43
掛数	2	2	2	2	2	2	2	2	2	2	2	2
LK	54	55	62	63	68	69	73	74	76	77	78	80
ブーム長さ構成 (%)												
T1	0	0	0	0	0	0	0	0	45	45	90	90
T2	0	0	0	0	45	45	90	100	90	100	90	100
T3	45	45	90	100	90	100	90	100	90	100	90	100
T4	90	100	90	100	90	100	90	100	90	100	90	100
T5	90	100	90	100	90	100	90	100	90	100	90	100
T6	90	100	90	100	90	100	90	100	90	100	90	100

単位:t

LK:ブーム伸縮コード

ジブ長さ：25.0m
ジブオフセット角度：20°

アウトリガ張出幅：6.85m
カウンタウエイト：68.5t

作業半径 (m)	メインブーム長さ (m)											
	12.4	16.6	20.9	21.4	25.1	25.6	29.4	30.6	33.6	34.9	37.9	39.9
12	7.8	7.8	-	-	-	-	-	-	-	-	-	-
14	7.0	7.2	7.1	6.7	7.1	6.8	-	-	-	-	-	-
16	6.5	6.6	6.6	6.0	6.7	6.1	6.6	6.1	-	-	-	-
18	5.9	6.2	6.1	5.4	6.2	5.6	6.2	5.6	6.2	5.7	6.1	-
20	5.5	5.7	5.6	4.9	5.8	5.1	5.8	5.1	5.8	5.2	5.8	5.2
22	5.1	5.3	5.0	4.4	5.3	4.7	5.4	4.7	5.5	4.8	5.5	4.9
24	4.7	5.0	4.6	4.0	4.9	4.2	5.0	4.4	5.2	4.5	5.2	4.6
26	4.5	4.7	4.3	3.7	4.5	3.9	4.6	4.1	4.8	4.2	4.9	4.3
28	4.2	4.4	3.9	3.4	4.2	3.6	4.3	3.8	4.5	3.9	4.6	4.0
30	4.0	4.1	3.6	3.1	3.9	3.4	4.1	3.6	4.2	3.7	4.4	3.8
32	3.8	3.9	3.4	2.9	3.6	3.1	3.8	3.3	4.0	3.5	4.1	3.6
34	-	3.7	3.2	2.7	3.4	2.9	3.6	3.1	3.8	3.3	3.9	3.4
36	-	3.5	2.9	2.5	3.2	2.7	3.4	2.9	3.6	3.1	3.7	3.2
38	-	-	2.8	2.3	3.0	2.5	3.2	2.7	3.4	2.9	3.5	3.0
40	-	-	2.6	2.2	2.8	2.4	3.0	2.6	3.2	2.7	3.3	2.9
42	-	-	-	2.0	2.7	2.2	2.9	2.4	3.1	2.6	3.2	2.7
44	-	-	-	-	2.5	2.1	2.7	2.3	2.9	2.4	3.0	2.6
46	-	-	-	-	-	2.0	2.6	2.1	2.8	2.3	2.9	2.4
48	-	-	-	-	-	-	2.5	2.0	2.6	2.2	2.8	2.3
50	-	-	-	-	-	-	-	1.9	2.5	2.1	2.7	2.1
54	-	-	-	-	-	-	-	-	2.4	1.8	2.4	1.8
58	-	-	-	-	-	-	-	-	-	-	2.2	1.5
θ	77~31	78~29	77~29	77~22	78~27	78~21	77~27	77~24	76~19	76~24	77~19	75~25
掛数	2	2	2	2	2	2	2	2	2	2	2	2
LK	1	7	13	14	20	21	28	29	36	37	45	46
ブーム長さ構成 (%)												
T1	0	0	0	0	0	0	0	0	0	0	0	0
T2	0	0	0	0	0	0	0	0	0	0	0	0
T3	0	0	0	0	0	0	0	0	0	0	0	0
T4	0	0	0	0	0	0	0	0	45	45	90	100
T5	0	0	0	0	45	45	90	100	90	100	90	100
T6	0	45	90	100	90	100	90	100	90	100	90	100

単位:t

LK:ブーム伸縮コード

作業半径 (m)	メインブーム長さ (m)											
	42.1	44.2	46.4	49.2	50.6	53.5	54.9	58.5	59.1	62.7	63.4	67.0
20	5.7	5.3	-	-	-	-	-	-	-	-	-	-
22	5.5	4.9	5.4	4.9	5.3	-	-	-	-	-	-	-
24	5.2	4.6	5.1	4.6	5.1	4.6	5.0	-	-	-	-	-
26	4.9	4.3	4.9	4.4	4.9	4.4	4.8	4.3	4.7	4.1	4.3	-
28	4.7	4.1	4.7	4.1	4.7	4.2	4.7	4.1	4.6	4.0	4.3	3.5
30	4.5	3.9	4.5	3.9	4.5	3.9	4.5	3.9	4.4	3.9	4.3	3.5
32	4.2	3.7	4.3	3.7	4.3	3.8	4.3	3.7	4.3	3.8	4.2	3.5
34	4.0	3.5	4.1	3.5	4.2	3.6	4.2	3.6	4.2	3.6	4.1	3.5
36	3.8	3.3	3.9	3.4	4.0	3.4	4.0	3.4	4.0	3.4	4.0	3.5
38	3.6	3.1	3.7	3.2	3.8	3.3	3.8	3.3	3.9	3.3	3.8	3.5
40	3.5	3.0	3.6	3.0	3.6	3.1	3.7	3.2	3.7	3.2	3.7	3.4
42	3.3	2.9	3.4	2.9	3.5	2.9	3.5	3.0	3.6	3.1	3.6	3.3
44	3.2	2.7	3.3	2.7	3.4	2.8	3.4	2.9	3.4	2.9	3.5	3.2
46	3.0	2.6	3.1	2.5	3.2	2.6	3.3	2.7	3.3	2.8	3.3	3.2
48	2.9	2.4	3.0	2.4	3.1	2.5	3.2	2.6	3.2	2.7	3.2	3.1
50	2.8	2.3	2.8	2.2	3.0	2.3	3.1	2.4	3.1	2.5	3.1	3.0
54	2.6	2.0	2.5	1.9	2.7	2.0	2.8	2.1	2.9	2.2	2.9	2.7
58	2.4	1.7	2.2	1.5	2.4	1.7	2.5	1.7	2.7	1.9	2.7	2.5
62	2.1	1.5	1.9	1.2	2.1	1.4	2.2	1.4	2.4	1.5	2.2	2.2
66	-	-	1.6	-	1.9	1.1	1.8	1.1	2.0	1.3	1.6	1.5
70	-	-	-	-	1.6	-	1.5	-	1.4	-	-	-
74	-	-	-	-	-	-	1.3	-	-	-	-	-
θ	76~19	76~25	75~19	76~34	76~19	75~33	75~19	74~39	74~34	75~42	75~43	75~46
掛数	2	2	2	2	2	2	2	2	2	2	2	2
LK	54	55	62	63	68	69	73	74	76	77	78	80
ブーム長さ構成 (%)												
T1	0	0	0	0	0	0	0	0	45	45	90	90
T2	0	0	0	0	45	45	90	100	90	100	90	100
T3	45	45	90	100	90	100	90	100	90	100	90	100
T4	90	100	90	100	90	100	90	100	90	100	90	100
T5	90	100	90	100	90	100	90	100	90	100	90	100
T6	90	100	90	100	90	100	90	100	90	100	90	100

単位:t

LK:ブーム伸縮コード

補助ジブ定格総荷重表

DZ-0678-274

ジブ長さ：25.0m
ジブオフセット角度：40°

アウトリガ張出幅：6.85m
カウンタウエイト：68.5t

作業半径 (m)	メインブーム長さ (m)											
	12.4	16.6	20.9	21.4	25.1	25.6	29.4	30.6	33.6	34.9	37.9	39.9
16	6.0	6.0	-	-	-	-	-	-	-	-	-	-
18	5.5	5.6	5.6	5.2	-	-	-	-	-	-	-	-
20	5.2	5.3	5.3	4.7	5.4	4.8	5.3	4.8	-	-	-	-
22	4.9	5.0	4.9	4.3	5.0	4.4	5.1	4.5	5.1	4.6	5.0	-
24	4.6	4.7	4.6	4.0	4.7	4.1	4.7	4.2	4.8	4.3	4.8	4.3
26	4.3	4.5	4.2	3.6	4.4	3.8	4.5	3.9	4.6	4.0	4.6	4.0
28	4.2	4.3	3.9	3.4	4.1	3.5	4.2	3.7	4.3	3.8	4.3	3.8
30	4.0	4.1	3.6	3.1	3.8	3.3	3.9	3.4	4.1	3.5	4.1	3.6
32	-	3.9	3.4	2.9	3.6	3.1	3.7	3.2	3.8	3.3	3.9	3.4
34	-	-	3.2	2.7	3.3	2.9	3.5	3.1	3.7	3.2	3.7	3.2
36	-	-	3.0	2.5	3.2	2.7	3.3	2.9	3.5	3.0	3.6	3.1
38	-	-	-	-	3.0	2.6	3.2	2.7	3.3	2.8	3.4	2.9
40	-	-	-	-	2.8	2.4	3.0	2.6	3.2	2.7	3.3	2.8
42	-	-	-	-	-	-	2.9	2.4	3.0	2.6	3.1	2.7
44	-	-	-	-	-	-	2.7	2.3	2.9	2.4	3.0	2.6
46	-	-	-	-	-	-	-	-	2.8	2.3	2.9	2.4
48	-	-	-	-	-	-	-	-	-	2.2	2.8	2.3
50	-	-	-	-	-	-	-	-	-	-	2.7	2.1
θ	78~43	79~46	77~44	78~44	76~41	76~42	77~39	78~41	76~42	76~40	77~40	76~43
掛数	2	2	2	2	2	2	2	2	2	2	2	2
LK	1	7	13	14	20	21	28	29	36	37	45	46
ブーム長さ構成 (%)												
T1	0	0	0	0	0	0	0	0	0	0	0	0
T2	0	0	0	0	0	0	0	0	0	0	0	0
T3	0	0	0	0	0	0	0	0	0	0	0	0
T4	0	0	0	0	0	0	0	0	45	45	90	100
T5	0	0	0	0	45	45	90	100	90	100	90	100
T6	0	45	90	100	90	100	90	100	90	100	90	100

単位:t

LK:ブーム伸縮コード

作業半径 (m)	メインブーム長さ (m)											
	42.1	44.2	46.4	49.2	50.6	53.5	54.9	58.5	59.1	62.7	63.4	67.0
24	4.8	4.3	-	-	-	-	-	-	-	-	-	-
26	4.6	4.0	4.6	4.0	4.6	-	-	-	-	-	-	-
28	4.4	3.8	4.4	3.8	4.4	3.9	4.4	-	-	-	-	-
30	4.2	3.6	4.2	3.7	4.3	3.7	4.2	3.7	4.2	-	-	-
32	4.0	3.5	4.0	3.5	4.1	3.5	4.1	3.5	4.1	3.5	4.0	3.5
34	3.8	3.3	3.9	3.3	3.9	3.4	3.9	3.4	3.9	3.4	3.9	3.5
36	3.7	3.2	3.7	3.2	3.8	3.2	3.8	3.2	3.8	3.3	3.8	3.5
38	3.5	3.0	3.6	3.1	3.6	3.1	3.6	3.1	3.7	3.1	3.7	3.4
40	3.4	2.9	3.4	2.9	3.5	3.0	3.5	3.0	3.6	3.0	3.5	3.3
42	3.3	2.8	3.3	2.8	3.3	2.9	3.4	2.9	3.4	2.9	3.4	3.3
44	3.1	2.7	3.2	2.7	3.2	2.7	3.3	2.8	3.3	2.8	3.3	3.2
46	3.0	2.5	3.1	2.5	3.1	2.6	3.2	2.7	3.2	2.7	3.2	3.1
48	2.9	2.4	3.0	2.4	3.0	2.5	3.1	2.6	3.1	2.6	3.1	3.0
50	2.8	2.3	2.8	2.2	2.9	2.3	3.0	2.4	3.0	2.5	3.0	2.9
54	2.7	2.0	2.6	1.9	2.7	2.1	2.8	2.1	2.9	2.2	2.9	2.8
58	-	-	2.3	1.6	2.4	1.8	2.6	1.8	2.7	1.9	2.7	2.5
62	-	-	-	-	2.1	1.5	2.2	1.5	2.4	1.6	2.5	2.2
66	-	-	-	-	-	-	1.9	1.1	2.1	1.3	1.8	1.7
70	-	-	-	-	-	-	-	-	-	1.0	1.1	1.1
θ	76~39	77~42	75~38	76~41	76~37	75~40	75~36	74~40	75~41	74~39	74~40	75~44
掛数	2	2	2	2	2	2	2	2	2	2	2	2
LK	54	55	62	63	68	69	73	74	76	77	78	80
ブーム長さ構成 (%)												
T1	0	0	0	0	0	0	0	0	45	45	90	90
T2	0	0	0	0	45	45	90	100	90	100	90	100
T3	45	45	90	100	90	100	90	100	90	100	90	100
T4	90	100	90	100	90	100	90	100	90	100	90	100
T5	90	100	90	100	90	100	90	100	90	100	90	100
T6	90	100	90	100	90	100	90	100	90	100	90	100

単位:t

LK:ブーム伸縮コード

補助ジブ定格総荷重表

DZ-0678-275

ジブ長さ：25.0m
ジブオフセット角度：0°

アウトリガ張出幅：6.85m
カウンタウエイト：59.9t

作業半径 (m)	メインブーム長さ (m)											
	12.4	16.6	20.9	21.4	25.1	25.6	29.4	30.6	33.6	34.9	37.9	39.9
5	12.3	-	-	-	-	-	-	-	-	-	-	-
6	12.0	11.4	-	-	-	-	-	-	-	-	-	-
7	11.4	11.2	10.4	10.3	-	-	-	-	-	-	-	-
8	10.9	10.7	10.2	10.1	9.8	9.6	-	-	-	-	-	-
9	10.3	10.3	9.9	9.8	9.6	9.5	9.0	-	-	-	-	-
10	9.8	9.9	9.6	9.2	9.4	9.3	8.9	8.6	8.5	-	-	-
12	8.8	9.0	8.8	8.2	8.8	8.4	8.5	8.2	8.2	8.0	7.8	7.4
14	7.8	8.2	8.0	7.4	8.1	7.6	8.0	7.5	7.8	7.5	7.5	7.2
16	7.2	7.4	7.2	6.5	7.5	6.8	7.4	6.9	7.4	7.0	7.2	6.8
18	6.5	6.9	6.4	5.6	6.8	6.1	6.9	6.3	7.0	6.4	6.8	6.4
20	5.8	6.3	5.9	5.1	6.1	5.4	6.4	5.8	6.5	5.9	6.5	5.9
22	5.4	5.8	5.4	4.7	5.7	5.0	5.8	5.2	6.1	5.5	6.1	5.5
24	5.0	5.3	4.8	4.2	5.3	4.6	5.4	4.8	5.6	5.0	5.7	5.2
26	4.7	5.0	4.3	3.7	4.8	4.2	5.1	4.4	5.3	4.6	5.4	4.8
28	4.3	4.6	4.0	3.5	4.4	3.8	4.7	4.1	4.9	4.3	5.0	4.4
30	4.1	4.2	3.8	3.2	4.0	3.5	4.3	3.8	4.6	4.0	4.8	4.1
32	3.9	4.0	3.5	2.9	3.8	3.2	4.0	3.5	4.3	3.8	4.5	3.9
34	-	3.7	3.2	2.7	3.5	3.0	3.8	3.2	4.0	3.5	4.2	3.7
36	-	3.5	3.0	2.5	3.3	2.8	3.5	3.0	3.7	3.2	4.0	3.5
38	-	-	2.8	2.3	3.0	2.5	3.3	2.8	3.6	3.0	3.7	3.2
40	-	-	2.6	2.2	2.9	2.4	3.1	2.6	3.4	2.9	3.5	3.0
42	-	-	-	2.0	2.7	2.3	2.9	2.4	3.2	2.7	3.3	2.8
44	-	-	-	-	2.6	2.1	2.8	2.2	3.0	2.5	3.2	2.6
46	-	-	-	-	-	2.0	2.6	2.1	2.8	2.3	3.0	2.4
48	-	-	-	-	-	-	2.5	2.0	2.7	2.2	2.9	2.2
50	-	-	-	-	-	-	2.4	1.8	2.6	2.1	2.7	2.0
54	-	-	-	-	-	-	-	-	2.4	1.8	2.4	1.8
58	-	-	-	-	-	-	-	-	-	-	2.1	1.5
θ	79~23	79~23	79~22	79~16	78~22	79~17	78~15	78~19	78~15	76~20	77~16	78~21
掛数	2	2	2	2	2	2	2	2	2	2	2	2
LK	1	7	13	14	20	21	28	29	36	37	45	46

ブーム長さ構成 (%)

T1	0	0	0	0	0	0	0	0	0	0	0	0
T2	0	0	0	0	0	0	0	0	0	0	0	0
T3	0	0	0	0	0	0	0	0	0	0	0	0
T4	0	0	0	0	0	0	0	0	45	45	90	100
T5	0	0	0	0	45	45	90	100	90	100	90	100
T6	0	45	90	100	90	100	90	100	90	100	90	100

単位:t

LK:ブーム伸縮コード

作業半径 (m)	メインブーム長さ (m)											
	42.1	44.2	46.4	49.2	50.6	53.5	54.9	58.5	59.1	62.7	63.4	67.0
14	7.3	6.8	6.8	-	-	-	-	-	-	-	-	-
16	7.0	6.7	6.7	5.9	6.4	5.5	-	-	-	-	-	-
18	6.7	6.3	6.4	5.9	6.3	5.5	5.8	4.8	5.2	-	-	-
20	6.4	6.0	6.2	5.7	6.1	5.5	5.8	4.8	5.2	4.2	4.5	3.6
22	6.1	5.6	5.9	5.5	5.8	5.3	5.6	4.8	5.2	4.2	4.5	3.6
24	5.8	5.3	5.7	5.2	5.6	5.1	5.4	4.7	5.1	4.2	4.5	3.6
26	5.5	4.9	5.4	4.9	5.4	4.9	5.3	4.7	5.0	4.2	4.5	3.6
28	5.2	4.6	5.2	4.7	5.2	4.7	5.1	4.6	4.9	4.2	4.5	3.6
30	4.9	4.3	4.9	4.4	5.0	4.5	4.9	4.4	4.8	4.2	4.5	3.6
32	4.6	4.0	4.7	4.1	4.7	4.2	4.7	4.2	4.6	4.1	4.4	3.6
34	4.4	3.8	4.5	3.8	4.5	4.0	4.5	4.0	4.5	3.9	4.3	3.6
36	4.2	3.6	4.2	3.6	4.3	3.7	4.3	3.8	4.3	3.8	4.2	3.5
38	3.9	3.4	4.0	3.4	4.2	3.5	4.2	3.6	4.2	3.6	4.1	3.5
40	3.7	3.2	3.8	3.1	4.0	3.3	4.0	3.4	4.0	3.4	4.0	3.5
42	3.5	3.0	3.6	2.9	3.8	3.1	3.8	3.2	3.9	3.3	3.9	3.4
44	3.3	2.8	3.4	2.7	3.6	2.9	3.7	3.0	3.7	3.1	3.8	3.4
46	3.2	2.6	3.3	2.4	3.4	2.7	3.5	2.8	3.6	2.9	3.6	3.4
48	3.0	2.5	3.1	2.3	3.3	2.5	3.3	2.6	3.4	2.7	3.4	3.3
50	2.9	2.3	2.9	2.1	3.1	2.2	3.2	2.4	3.3	2.5	3.1	3.0
54	2.6	1.9	2.5	1.8	2.7	1.9	2.8	1.9	2.8	2.1	2.3	2.2
58	2.4	1.7	2.2	1.4	2.4	1.6	2.5	1.6	2.0	1.7	1.5	1.5
62	2.2	1.5	1.9	1.2	2.1	1.3	1.9	1.3	1.4	1.3	-	-
66	-	-	1.6	-	1.8	1.1	1.4	-	-	-	-	-
70	-	-	-	-	1.4	-	-	-	-	-	-	-
θ	76~16	77~21	77~16	76~30	76~16	77~29	76~31	76~40	76~40	75~43	76~47	76~50
掛数	2	2	2	2	2	2	2	2	2	2	2	2
LK	54	55	62	63	68	69	73	74	76	77	78	80

ブーム長さ構成 (%)

T1	0	0	0	0	0	0	0	0	45	45	90	90
T2	0	0	0	0	45	45	90	100	90	100	90	100
T3	45	45	90	100	90	100	90	100	90	100	90	100
T4	90	100	90	100	90	100	90	100	90	100	90	100
T5	90	100	90	100	90	100	90	100	90	100	90	100
T6	90	100	90	100	90	100	90	100	90	100	90	100

単位:t

LK:ブーム伸縮コード

ジブ長さ：25.0m
ジブオフセット角度：20°

アウトリガ張出幅：6.85m
カウンタウエイト：59.9t

作業半径 (m)	メインブーム長さ (m)											
	12.4	16.6	20.9	21.4	25.1	25.6	29.4	30.6	33.6	34.9	37.9	39.9
12	7.8	7.8	-	-	-	-	-	-	-	-	-	-
14	7.0	7.2	7.1	6.7	7.1	6.8	-	-	-	-	-	-
16	6.5	6.6	6.6	6.0	6.7	6.1	6.6	6.1	-	-	-	-
18	5.9	6.2	6.1	5.4	6.2	5.6	6.2	5.6	6.2	5.7	6.1	-
20	5.5	5.7	5.6	4.9	5.8	5.1	5.8	5.1	5.8	5.2	5.8	5.2
22	5.1	5.3	5.0	4.4	5.3	4.7	5.4	4.7	5.5	4.8	5.5	4.9
24	4.7	5.0	4.6	4.0	4.9	4.2	5.0	4.4	5.2	4.5	5.2	4.6
26	4.5	4.7	4.3	3.7	4.5	3.9	4.6	4.1	4.8	4.2	4.9	4.3
28	4.2	4.4	3.9	3.4	4.2	3.6	4.3	3.8	4.5	3.9	4.6	4.0
30	4.0	4.1	3.6	3.1	3.9	3.4	4.1	3.6	4.2	3.7	4.4	3.8
32	3.8	3.9	3.4	2.9	3.6	3.1	3.8	3.3	4.0	3.5	4.1	3.6
34	-	3.7	3.2	2.7	3.4	2.9	3.6	3.1	3.8	3.3	3.9	3.4
36	-	3.5	2.9	2.5	3.2	2.7	3.4	2.9	3.6	3.1	3.7	3.2
38	-	-	2.8	2.3	3.0	2.5	3.2	2.7	3.4	2.9	3.5	3.0
40	-	-	2.6	2.2	2.8	2.4	3.0	2.6	3.2	2.7	3.3	2.9
42	-	-	-	2.0	2.7	2.2	2.9	2.4	3.1	2.6	3.2	2.7
44	-	-	-	-	2.5	2.1	2.7	2.3	2.9	2.4	3.0	2.6
46	-	-	-	-	-	2.0	2.6	2.1	2.8	2.3	2.9	2.4
48	-	-	-	-	-	-	2.5	2.0	2.6	2.2	2.8	2.3
50	-	-	-	-	-	-	-	1.9	2.5	2.1	2.7	2.1
54	-	-	-	-	-	-	-	-	2.4	1.8	2.4	1.8
58	-	-	-	-	-	-	-	-	-	-	2.2	1.5
θ	77~31	78~29	77~29	77~22	78~27	78~21	77~27	77~24	76~19	76~24	77~19	75~25
掛数	2	2	2	2	2	2	2	2	2	2	2	2
LK	1	7	13	14	20	21	28	29	36	37	45	46
ブーム長さ構成 (%)												
T1	0	0	0	0	0	0	0	0	0	0	0	0
T2	0	0	0	0	0	0	0	0	0	0	0	0
T3	0	0	0	0	0	0	0	0	0	0	0	0
T4	0	0	0	0	0	0	0	0	45	45	90	100
T5	0	0	0	0	45	45	90	100	90	100	90	100
T6	0	45	90	100	90	100	90	100	90	100	90	100

単位:t

LK:ブーム伸縮コード

作業半径 (m)	メインブーム長さ (m)											
	42.1	44.2	46.4	49.2	50.6	53.5	54.9	58.5	59.1	62.7	63.4	67.0
20	5.7	5.3	-	-	-	-	-	-	-	-	-	-
22	5.5	4.9	5.4	4.9	5.3	-	-	-	-	-	-	-
24	5.2	4.6	5.1	4.6	5.1	4.6	5.0	-	-	-	-	-
26	4.9	4.3	4.9	4.4	4.9	4.4	4.8	4.3	4.7	4.1	4.3	-
28	4.7	4.1	4.7	4.1	4.7	4.2	4.7	4.1	4.6	4.0	4.3	3.5
30	4.5	3.9	4.5	3.9	4.5	3.9	4.5	3.9	4.4	3.9	4.3	3.5
32	4.2	3.7	4.3	3.7	4.3	3.8	4.3	3.7	4.3	3.8	4.2	3.5
34	4.0	3.5	4.1	3.5	4.2	3.6	4.2	3.6	4.2	3.6	4.1	3.5
36	3.8	3.3	3.9	3.4	4.0	3.4	4.0	3.4	4.0	3.4	4.0	3.5
38	3.6	3.1	3.7	3.2	3.8	3.3	3.8	3.3	3.9	3.3	3.8	3.5
40	3.5	3.0	3.6	3.0	3.6	3.1	3.7	3.2	3.7	3.2	3.7	3.4
42	3.3	2.9	3.4	2.9	3.5	2.9	3.5	3.0	3.6	3.1	3.6	3.3
44	3.2	2.7	3.3	2.7	3.4	2.8	3.4	2.9	3.4	2.9	3.5	3.2
46	3.0	2.6	3.1	2.5	3.2	2.6	3.3	2.7	3.3	2.8	3.3	3.2
48	2.9	2.4	3.0	2.4	3.1	2.5	3.2	2.6	3.2	2.7	3.2	3.1
50	2.8	2.3	2.8	2.2	3.0	2.3	3.1	2.4	3.1	2.5	3.1	3.0
54	2.6	2.0	2.5	1.9	2.7	2.0	2.8	2.1	2.9	2.2	2.8	2.7
58	2.4	1.7	2.2	1.5	2.4	1.7	2.5	1.7	2.5	1.9	2.0	2.0
62	2.1	1.5	1.9	1.2	2.1	1.4	2.2	1.4	1.8	1.5	1.3	1.3
66	-	-	1.6	-	1.9	1.1	1.7	1.1	1.2	1.1	-	-
70	-	-	-	-	1.5	-	1.1	-	-	-	-	-
θ	76~19	76~25	75~19	76~34	76~19	75~33	75~28	74~39	74~39	75~42	75~47	75~49
掛数	2	2	2	2	2	2	2	2	2	2	2	2
LK	54	55	62	63	68	69	73	74	76	77	78	80
ブーム長さ構成 (%)												
T1	0	0	0	0	0	0	0	0	45	45	90	90
T2	0	0	0	0	45	45	90	100	90	100	90	100
T3	45	45	90	100	90	100	90	100	90	100	90	100
T4	90	100	90	100	90	100	90	100	90	100	90	100
T5	90	100	90	100	90	100	90	100	90	100	90	100
T6	90	100	90	100	90	100	90	100	90	100	90	100

単位:t

LK:ブーム伸縮コード

補助ジブ定格総荷重表

DZ-0678-277

ジブ長さ：25.0m
ジブオフセット角度：40°

アウトリガ張出幅：6.85m
カウンタウエイト：59.9t

作業半径 (m)	メインブーム長さ (m)											
	12.4	16.6	20.9	21.4	25.1	25.6	29.4	30.6	33.6	34.9	37.9	39.9
16	6.0	6.0	-	-	-	-	-	-	-	-	-	-
18	5.5	5.6	5.6	5.2	-	-	-	-	-	-	-	-
20	5.2	5.3	5.3	4.7	5.4	4.8	5.3	4.8	-	-	-	-
22	4.9	5.0	4.9	4.3	5.0	4.4	5.1	4.5	5.1	4.6	5.0	-
24	4.6	4.7	4.6	4.0	4.7	4.1	4.7	4.2	4.8	4.3	4.8	4.3
26	4.3	4.5	4.2	3.6	4.4	3.8	4.5	3.9	4.6	4.0	4.6	4.0
28	4.2	4.3	3.9	3.4	4.1	3.5	4.2	3.7	4.3	3.8	4.3	3.8
30	4.0	4.1	3.6	3.1	3.8	3.3	3.9	3.4	4.1	3.5	4.1	3.6
32	-	3.9	3.4	2.9	3.6	3.1	3.7	3.2	3.8	3.3	3.9	3.4
34	-	-	3.2	2.7	3.3	2.9	3.5	3.1	3.7	3.2	3.7	3.2
36	-	-	3.0	2.5	3.2	2.7	3.3	2.9	3.5	3.0	3.6	3.1
38	-	-	-	-	3.0	2.6	3.2	2.7	3.3	2.8	3.4	2.9
40	-	-	-	-	2.8	2.4	3.0	2.6	3.2	2.7	3.3	2.8
42	-	-	-	-	-	-	2.9	2.4	3.0	2.6	3.1	2.7
44	-	-	-	-	-	-	2.7	2.3	2.9	2.4	3.0	2.6
46	-	-	-	-	-	-	-	-	2.8	2.3	2.9	2.4
48	-	-	-	-	-	-	-	-	-	2.2	2.8	2.3
50	-	-	-	-	-	-	-	-	-	-	2.7	2.1
θ	78~43	79~46	77~44	78~44	76~41	76~42	77~39	78~41	76~42	76~40	77~40	76~43
掛数	2	2	2	2	2	2	2	2	2	2	2	2
LK	1	7	13	14	20	21	28	29	36	37	45	46
ブーム長さ構成 (%)												
T1	0	0	0	0	0	0	0	0	0	0	0	0
T2	0	0	0	0	0	0	0	0	0	0	0	0
T3	0	0	0	0	0	0	0	0	0	0	0	0
T4	0	0	0	0	0	0	0	0	45	45	90	100
T5	0	0	0	0	45	45	90	100	90	100	90	100
T6	0	45	90	100	90	100	90	100	90	100	90	100

単位:t

LK:ブーム伸縮コード

作業半径 (m)	メインブーム長さ (m)											
	42.1	44.2	46.4	49.2	50.6	53.5	54.9	58.5	59.1	62.7	63.4	67.0
24	4.8	4.3	-	-	-	-	-	-	-	-	-	-
26	4.6	4.0	4.6	4.0	4.6	-	-	-	-	-	-	-
28	4.4	3.8	4.4	3.8	4.4	3.9	4.4	-	-	-	-	-
30	4.2	3.6	4.2	3.7	4.3	3.7	4.2	3.7	4.2	-	-	-
32	4.0	3.5	4.0	3.5	4.1	3.5	4.1	3.5	4.1	3.5	4.0	3.5
34	3.8	3.3	3.9	3.3	3.9	3.4	3.9	3.4	3.9	3.4	3.9	3.5
36	3.7	3.2	3.7	3.2	3.8	3.2	3.8	3.2	3.8	3.3	3.8	3.5
38	3.5	3.0	3.6	3.1	3.6	3.1	3.6	3.1	3.7	3.1	3.7	3.4
40	3.4	2.9	3.4	2.9	3.5	3.0	3.5	3.0	3.6	3.0	3.5	3.3
42	3.3	2.8	3.3	2.8	3.3	2.9	3.4	2.9	3.4	2.9	3.4	3.3
44	3.1	2.7	3.2	2.7	3.2	2.7	3.3	2.8	3.3	2.8	3.3	3.2
46	3.0	2.5	3.1	2.5	3.1	2.6	3.2	2.7	3.2	2.7	3.2	3.1
48	2.9	2.4	3.0	2.4	3.0	2.5	3.1	2.6	3.1	2.6	3.1	3.0
50	2.8	2.3	2.8	2.2	2.9	2.3	3.0	2.4	3.0	2.5	3.0	2.9
54	2.7	2.0	2.6	1.9	2.7	2.1	2.8	2.1	2.9	2.2	2.9	2.8
58	-	-	2.3	1.6	2.4	1.8	2.6	1.8	2.7	1.9	2.4	2.3
62	-	-	-	-	2.1	1.5	2.2	1.5	2.0	1.6	1.6	1.6
66	-	-	-	-	-	-	1.8	1.1	1.3	1.3	-	-
θ	76~39	77~42	75~38	76~41	76~37	75~40	75~36	74~40	75~41	74~44	74~49	75~51
掛数	2	2	2	2	2	2	2	2	2	2	2	2
LK	54	55	62	63	68	69	73	74	76	77	78	80
ブーム長さ構成 (%)												
T1	0	0	0	0	0	0	0	0	45	45	90	90
T2	0	0	0	0	45	45	90	100	90	100	90	100
T3	45	45	90	100	90	100	90	100	90	100	90	100
T4	90	100	90	100	90	100	90	100	90	100	90	100
T5	90	100	90	100	90	100	90	100	90	100	90	100
T6	90	100	90	100	90	100	90	100	90	100	90	100

単位:t

LK:ブーム伸縮コード

補助ジブ定格総荷重表

DZ-0678-278

ジブ長さ：25.0m
ジブオフセット角度：0°

アウトリガ張出幅：6.85m
カウンタウエイト：42.6t

作業半径 (m)	メインブーム長さ (m)											
	12.4	16.6	20.9	21.4	25.1	25.6	29.4	30.6	33.6	34.9	37.9	39.9
5	12.3	-	-	-	-	-	-	-	-	-	-	-
6	12.0	11.4	-	-	-	-	-	-	-	-	-	-
7	11.4	11.2	10.4	10.3	-	-	-	-	-	-	-	-
8	10.9	10.7	10.2	10.1	9.8	9.6	-	-	-	-	-	-
9	10.3	10.3	9.9	9.8	9.6	9.5	9.0	-	-	-	-	-
10	9.8	9.9	9.6	9.2	9.4	9.3	8.9	8.6	8.5	-	-	-
12	8.8	9.0	8.8	8.2	8.8	8.4	8.5	8.2	8.2	8.0	7.8	7.4
14	7.8	8.2	8.0	7.4	8.1	7.6	8.0	7.5	7.8	7.5	7.5	7.2
16	7.2	7.4	7.2	6.5	7.5	6.8	7.4	6.9	7.4	7.0	7.2	6.8
18	6.5	6.9	6.4	5.6	6.8	6.1	6.9	6.3	7.0	6.4	6.8	6.4
20	5.8	6.3	5.9	5.1	6.1	5.4	6.4	5.8	6.5	5.9	6.5	5.9
22	5.4	5.8	5.4	4.7	5.7	5.0	5.8	5.2	6.1	5.5	6.1	5.5
24	5.0	5.3	4.8	4.2	5.3	4.6	5.4	4.8	5.6	5.0	5.7	5.2
26	4.7	5.0	4.3	3.7	4.8	4.2	5.1	4.4	5.3	4.6	5.4	4.8
28	4.3	4.6	4.0	3.5	4.4	3.8	4.7	4.1	4.9	4.3	5.0	4.4
30	4.1	4.2	3.8	3.2	4.0	3.5	4.3	3.8	4.6	4.0	4.8	4.1
32	3.9	4.0	3.5	2.9	3.8	3.2	4.0	3.5	4.3	3.8	4.5	3.9
34	-	3.7	3.2	2.7	3.5	3.0	3.8	3.2	4.0	3.5	4.2	3.7
36	-	3.5	3.0	2.5	3.3	2.8	3.5	3.0	3.7	3.2	4.0	3.5
38	-	-	2.8	2.3	3.0	2.5	3.3	2.8	3.6	3.0	3.7	3.2
40	-	-	2.6	2.2	2.9	2.4	3.1	2.6	3.4	2.9	3.5	3.0
42	-	-	-	2.0	2.7	2.3	2.9	2.4	3.2	2.7	3.3	2.8
44	-	-	-	-	2.6	2.1	2.8	2.2	3.0	2.5	3.2	2.6
46	-	-	-	-	-	2.0	2.6	2.1	2.8	2.3	3.0	2.4
48	-	-	-	-	-	-	2.5	2.0	2.7	2.2	2.9	2.2
50	-	-	-	-	-	-	2.4	1.8	2.6	2.1	2.7	2.0
54	-	-	-	-	-	-	-	-	2.4	1.8	2.4	1.8
58	-	-	-	-	-	-	-	-	-	-	2.1	1.5
θ	79~23	79~23	79~22	79~16	78~22	79~17	78~15	78~19	78~15	76~20	77~16	78~21
掛数	2	2	2	2	2	2	2	2	2	2	2	2
LK	1	7	13	14	20	21	28	29	36	37	45	46
ブーム長さ構成 (%)												
T1	0	0	0	0	0	0	0	0	0	0	0	0
T2	0	0	0	0	0	0	0	0	0	0	0	0
T3	0	0	0	0	0	0	0	0	0	0	0	0
T4	0	0	0	0	0	0	0	0	45	45	90	100
T5	0	0	0	0	45	45	90	100	90	100	90	100
T6	0	45	90	100	90	100	90	100	90	100	90	100

単位:t

LK:ブーム伸縮コード

作業半径 (m)	メインブーム長さ (m)											
	42.1	44.2	46.4	49.2	50.6	53.5	54.9	58.5	59.1	62.7	63.4	67.0
14	7.3	6.8	6.8	-	-	-	-	-	-	-	-	-
16	7.0	6.7	6.7	5.9	6.4	5.5	-	-	-	-	-	-
18	6.7	6.3	6.4	5.9	6.3	5.5	5.8	4.8	5.2	-	-	-
20	6.4	6.0	6.2	5.7	6.1	5.5	5.8	4.8	5.2	4.2	4.5	3.6
22	6.1	5.6	5.9	5.5	5.8	5.3	5.6	4.8	5.2	4.2	4.5	3.6
24	5.8	5.3	5.7	5.2	5.6	5.1	5.4	4.7	5.1	4.2	4.5	3.6
26	5.5	4.9	5.4	4.9	5.4	4.9	5.3	4.7	5.0	4.2	4.5	3.6
28	5.2	4.6	5.2	4.7	5.2	4.7	5.1	4.6	4.9	4.2	4.5	3.6
30	4.9	4.3	4.9	4.4	5.0	4.5	4.9	4.4	4.8	4.2	4.5	3.6
32	4.6	4.0	4.7	4.1	4.7	4.2	4.7	4.2	4.6	4.1	4.4	3.6
34	4.4	3.8	4.5	3.8	4.5	4.0	4.5	4.0	4.5	3.9	4.3	3.6
36	4.2	3.6	4.2	3.6	4.3	3.7	4.3	3.8	4.3	3.8	4.2	3.5
38	3.9	3.4	4.0	3.4	4.2	3.5	4.2	3.6	4.2	3.6	3.6	3.4
40	3.7	3.2	3.8	3.1	4.0	3.3	4.0	3.4	3.8	3.4	3.1	2.9
42	3.5	3.0	3.6	2.9	3.8	3.1	3.8	3.2	3.3	3.1	2.6	2.4
44	3.3	2.8	3.4	2.7	3.6	2.9	3.4	3.0	2.8	2.6	2.1	2.0
46	3.2	2.6	3.3	2.4	3.3	2.7	2.9	2.8	2.4	2.2	1.7	1.5
48	3.0	2.5	3.1	2.3	2.9	2.5	2.5	2.4	2.0	1.8	1.3	1.2
50	2.9	2.3	2.9	2.1	2.5	2.2	2.1	2.0	1.6	1.4	-	-
54	2.6	1.9	2.3	1.8	1.8	1.7	1.4	1.3	-	-	-	-
58	2.1	1.7	1.7	1.4	1.2	1.2	-	-	-	-	-	-
62	1.6	1.5	1.2	1.1	-	-	-	-	-	-	-	-
θ	76~16	77~21	77~26	76~30	76~37	77~40	76~45	76~48	76~52	75~54	76~55	76~57
掛数	2	2	2	2	2	2	2	2	2	2	2	2
LK	54	55	62	63	68	69	73	74	76	77	78	80
ブーム長さ構成 (%)												
T1	0	0	0	0	0	0	0	0	45	45	90	90
T2	0	0	0	0	45	45	90	100	90	100	90	100
T3	45	45	90	100	90	100	90	100	90	100	90	100
T4	90	100	90	100	90	100	90	100	90	100	90	100
T5	90	100	90	100	90	100	90	100	90	100	90	100
T6	90	100	90	100	90	100	90	100	90	100	90	100

単位:t

LK:ブーム伸縮コード

ジブ長さ：25.0m
ジブオフセット角度：20°

アウトリガ張出幅：6.85m
カウンタウエイト：42.6t

作業半径 (m)	メインブーム長さ (m)											
	12.4	16.6	20.9	21.4	25.1	25.6	29.4	30.6	33.6	34.9	37.9	39.9
12	7.8	7.8	-	-	-	-	-	-	-	-	-	-
14	7.0	7.2	7.1	6.7	7.1	6.8	-	-	-	-	-	-
16	6.5	6.6	6.6	6.0	6.7	6.1	6.6	6.1	-	-	-	-
18	5.9	6.2	6.1	5.4	6.2	5.6	6.2	5.6	6.2	5.7	6.1	-
20	5.5	5.7	5.6	4.9	5.8	5.1	5.8	5.1	5.8	5.2	5.8	5.2
22	5.1	5.3	5.0	4.4	5.3	4.7	5.4	4.7	5.5	4.8	5.5	4.9
24	4.7	5.0	4.6	4.0	4.9	4.2	5.0	4.4	5.2	4.5	5.2	4.6
26	4.5	4.7	4.3	3.7	4.5	3.9	4.6	4.1	4.8	4.2	4.9	4.3
28	4.2	4.4	3.9	3.4	4.2	3.6	4.3	3.8	4.5	3.9	4.6	4.0
30	4.0	4.1	3.6	3.1	3.9	3.4	4.1	3.6	4.2	3.7	4.4	3.8
32	3.8	3.9	3.4	2.9	3.6	3.1	3.8	3.3	4.0	3.5	4.1	3.6
34	-	3.7	3.2	2.7	3.4	2.9	3.6	3.1	3.8	3.3	3.9	3.4
36	-	3.5	2.9	2.5	3.2	2.7	3.4	2.9	3.6	3.1	3.7	3.2
38	-	-	2.8	2.3	3.0	2.5	3.2	2.7	3.4	2.9	3.5	3.0
40	-	-	2.6	2.2	2.8	2.4	3.0	2.6	3.2	2.7	3.3	2.9
42	-	-	-	2.0	2.7	2.2	2.9	2.4	3.1	2.6	3.2	2.7
44	-	-	-	-	2.5	2.1	2.7	2.3	2.9	2.4	3.0	2.6
46	-	-	-	-	-	2.0	2.6	2.1	2.8	2.3	2.9	2.4
48	-	-	-	-	-	-	2.5	2.0	2.6	2.2	2.8	2.3
50	-	-	-	-	-	-	-	1.9	2.5	2.1	2.7	2.1
54	-	-	-	-	-	-	-	-	2.4	1.8	2.4	1.8
58	-	-	-	-	-	-	-	-	-	-	2.2	1.5
θ	77~31	78~29	77~29	77~22	78~27	78~21	77~27	77~24	76~19	76~24	77~19	75~25
掛数	2	2	2	2	2	2	2	2	2	2	2	2
LK	1	7	13	14	20	21	28	29	36	37	45	46
ブーム長さ構成 (%)												
T1	0	0	0	0	0	0	0	0	0	0	0	0
T2	0	0	0	0	0	0	0	0	0	0	0	0
T3	0	0	0	0	0	0	0	0	0	0	0	0
T4	0	0	0	0	0	0	0	0	45	45	90	100
T5	0	0	0	0	45	45	90	100	90	100	90	100
T6	0	45	90	100	90	100	90	100	90	100	90	100

作業半径 (m)	メインブーム長さ (m)											
	42.1	44.2	46.4	49.2	50.6	53.5	54.9	58.5	59.1	62.7	63.4	67.0
20	5.7	5.3	-	-	-	-	-	-	-	-	-	-
22	5.5	4.9	5.4	4.9	5.3	-	-	-	-	-	-	-
24	5.2	4.6	5.1	4.6	5.1	4.6	5.0	-	-	-	-	-
26	4.9	4.3	4.9	4.4	4.9	4.4	4.8	4.3	4.7	4.1	4.3	-
28	4.7	4.1	4.7	4.1	4.7	4.2	4.7	4.1	4.6	4.0	4.3	3.5
30	4.5	3.9	4.5	3.9	4.5	3.9	4.5	3.9	4.4	3.9	4.3	3.5
32	4.2	3.7	4.3	3.7	4.3	3.8	4.3	3.7	4.3	3.8	4.2	3.5
34	4.0	3.5	4.1	3.5	4.2	3.6	4.2	3.6	4.2	3.6	4.1	3.5
36	3.8	3.3	3.9	3.4	4.0	3.4	4.0	3.4	4.0	3.4	4.0	3.5
38	3.6	3.1	3.7	3.2	3.8	3.3	3.8	3.3	3.9	3.3	3.8	3.5
40	3.5	3.0	3.6	3.0	3.6	3.1	3.7	3.2	3.7	3.2	3.7	3.4
42	3.3	2.9	3.4	2.9	3.5	2.9	3.5	3.0	3.6	3.1	3.4	3.2
44	3.2	2.7	3.3	2.7	3.4	2.8	3.4	2.9	3.4	2.9	2.9	2.7
46	3.0	2.6	3.1	2.5	3.2	2.6	3.3	2.7	3.0	2.8	2.4	2.3
48	2.9	2.4	3.0	2.4	3.1	2.5	3.0	2.6	2.6	2.4	2.0	1.8
50	2.8	2.3	2.8	2.2	2.9	2.3	2.6	2.4	2.1	2.0	1.6	1.4
54	2.6	2.0	2.5	1.9	2.2	2.0	1.9	1.8	1.4	1.3	-	-
58	2.3	1.7	2.0	1.5	1.6	1.5	1.2	1.1	-	-	-	-
62	1.7	1.5	1.4	1.2	-	-	-	-	-	-	-	-
θ	76~19	76~25	75~29	76~34	76~41	75~44	75~45	74~47	74~52	75~54	75~57	75~59
掛数	2	2	2	2	2	2	2	2	2	2	2	2
LK	54	55	62	63	68	69	73	74	76	77	78	80
ブーム長さ構成 (%)												
T1	0	0	0	0	0	0	0	0	45	45	90	90
T2	0	0	0	0	45	45	90	100	90	100	90	100
T3	45	45	90	100	90	100	90	100	90	100	90	100
T4	90	100	90	100	90	100	90	100	90	100	90	100
T5	90	100	90	100	90	100	90	100	90	100	90	100
T6	90	100	90	100	90	100	90	100	90	100	90	100

LK:ブーム伸縮コード

単位:t

LK:ブーム伸縮コード

単位:t

補助ジブ定格総荷重表

DZ-0678-280

ジブ長さ：25.0m
ジブオフセット角度：40°

アウトリガ張出幅：6.85m
カウンタウエイト：42.6t

作業半径 (m)	メインブーム長さ (m)											
	12.4	16.6	20.9	21.4	25.1	25.6	29.4	30.6	33.6	34.9	37.9	39.9
16	6.0	6.0	-	-	-	-	-	-	-	-	-	-
18	5.5	5.6	5.6	5.2	-	-	-	-	-	-	-	-
20	5.2	5.3	5.3	4.7	5.4	4.8	5.3	4.8	-	-	-	-
22	4.9	5.0	4.9	4.3	5.0	4.4	5.1	4.5	5.1	4.6	5.0	-
24	4.6	4.7	4.6	4.0	4.7	4.1	4.7	4.2	4.8	4.3	4.8	4.3
26	4.3	4.5	4.2	3.6	4.4	3.8	4.5	3.9	4.6	4.0	4.6	4.0
28	4.2	4.3	3.9	3.4	4.1	3.5	4.2	3.7	4.3	3.8	4.3	3.8
30	4.0	4.1	3.6	3.1	3.8	3.3	3.9	3.4	4.1	3.5	4.1	3.6
32	-	3.9	3.4	2.9	3.6	3.1	3.7	3.2	3.8	3.3	3.9	3.4
34	-	-	3.2	2.7	3.3	2.9	3.5	3.1	3.7	3.2	3.7	3.2
36	-	-	3.0	2.5	3.2	2.7	3.3	2.9	3.5	3.0	3.6	3.1
38	-	-	-	-	3.0	2.6	3.2	2.7	3.3	2.8	3.4	2.9
40	-	-	-	-	2.8	2.4	3.0	2.6	3.2	2.7	3.3	2.8
42	-	-	-	-	-	-	2.9	2.4	3.0	2.6	3.1	2.7
44	-	-	-	-	-	-	2.7	2.3	2.9	2.4	3.0	2.6
46	-	-	-	-	-	-	-	-	2.8	2.3	2.9	2.4
48	-	-	-	-	-	-	-	-	-	2.2	2.8	2.3
50	-	-	-	-	-	-	-	-	-	-	2.7	2.1
θ	78~43	79~46	77~44	78~44	76~41	76~42	77~39	78~41	76~42	76~40	77~40	76~43
掛数	2	2	2	2	2	2	2	2	2	2	2	2
LK	1	7	13	14	20	21	28	29	36	37	45	46
ブーム長さ構成 (%)												
T1	0	0	0	0	0	0	0	0	0	0	0	0
T2	0	0	0	0	0	0	0	0	0	0	0	0
T3	0	0	0	0	0	0	0	0	0	0	0	0
T4	0	0	0	0	0	0	0	0	45	45	90	100
T5	0	0	0	0	45	45	90	100	90	100	90	100
T6	0	45	90	100	90	100	90	100	90	100	90	100

単位:t

LK:ブーム伸縮コード

作業半径 (m)	メインブーム長さ (m)											
	42.1	44.2	46.4	49.2	50.6	53.5	54.9	58.5	59.1	62.7	63.4	67.0
24	4.8	4.3	-	-	-	-	-	-	-	-	-	-
26	4.6	4.0	4.6	4.0	4.6	-	-	-	-	-	-	-
28	4.4	3.8	4.4	3.8	4.4	3.9	4.4	-	-	-	-	-
30	4.2	3.6	4.2	3.7	4.3	3.7	4.2	3.7	4.2	-	-	-
32	4.0	3.5	4.0	3.5	4.1	3.5	4.1	3.5	4.1	3.5	4.0	3.5
34	3.8	3.3	3.9	3.3	3.9	3.4	3.9	3.4	3.9	3.4	3.9	3.5
36	3.7	3.2	3.7	3.2	3.8	3.2	3.8	3.2	3.8	3.3	3.8	3.5
38	3.5	3.0	3.6	3.1	3.6	3.1	3.6	3.1	3.7	3.1	3.7	3.4
40	3.4	2.9	3.4	2.9	3.5	3.0	3.5	3.0	3.6	3.0	3.5	3.3
42	3.3	2.8	3.3	2.8	3.3	2.9	3.4	2.9	3.4	2.9	3.4	3.3
44	3.1	2.7	3.2	2.7	3.2	2.7	3.3	2.8	3.3	2.8	3.3	3.2
46	3.0	2.5	3.1	2.5	3.1	2.6	3.2	2.7	3.2	2.7	3.0	2.8
48	2.9	2.4	3.0	2.4	3.0	2.5	3.1	2.6	3.0	2.6	2.5	2.4
50	2.8	2.3	2.8	2.2	2.9	2.3	3.0	2.4	2.6	2.5	2.1	1.9
54	2.7	2.0	2.6	1.9	2.5	2.1	2.2	2.1	1.7	1.7	1.3	1.2
58	-	-	2.1	1.6	1.7	1.7	1.4	1.4	-	-	-	-
62	-	-	-	-	-	1.1	-	-	-	-	-	-
θ	76~39	77~42	75~38	76~41	76~43	75~40	75~47	74~50	75~54	74~56	74~56	75~58
掛数	2	2	2	2	2	2	2	2	2	2	2	2
LK	54	55	62	63	68	69	73	74	76	77	78	80
ブーム長さ構成 (%)												
T1	0	0	0	0	0	0	0	0	45	45	90	90
T2	0	0	0	0	45	45	90	100	90	100	90	100
T3	45	45	90	100	90	100	90	100	90	100	90	100
T4	90	100	90	100	90	100	90	100	90	100	90	100
T5	90	100	90	100	90	100	90	100	90	100	90	100
T6	90	100	90	100	90	100	90	100	90	100	90	100

単位:t

LK:ブーム伸縮コード

補助ジブ定格総荷重表

DZ-0678-281

ジブ長さ：25.0m
ジブオフセット角度：0°

アウトリガ張出幅：6.85m
カウンタウエイト：30.9t

作業半径 (m)	メインブーム長さ (m)											
	12.4	16.6	20.9	21.4	25.1	25.6	29.4	30.6	33.6	34.9	37.9	39.9
5	12.3	-	-	-	-	-	-	-	-	-	-	-
6	12.0	11.4	-	-	-	-	-	-	-	-	-	-
7	11.4	11.2	10.4	10.3	-	-	-	-	-	-	-	-
8	10.9	10.7	10.2	10.1	9.8	9.6	-	-	-	-	-	-
9	10.3	10.3	9.9	9.8	9.6	9.5	9.0	-	-	-	-	-
10	9.8	9.9	9.6	9.2	9.4	9.3	8.9	8.6	8.5	-	-	-
12	8.8	9.0	8.8	8.2	8.8	8.4	8.5	8.2	8.2	8.0	7.8	7.4
14	7.8	8.2	8.0	7.4	8.1	7.6	8.0	7.5	7.8	7.5	7.5	7.2
16	7.2	7.4	7.2	6.5	7.5	6.8	7.4	6.9	7.4	7.0	7.2	6.8
18	6.5	6.9	6.4	5.6	6.8	6.1	6.9	6.3	7.0	6.4	6.8	6.4
20	5.8	6.3	5.9	5.1	6.1	5.4	6.4	5.8	6.5	5.9	6.5	5.9
22	5.4	5.8	5.4	4.7	5.7	5.0	5.8	5.2	6.1	5.5	6.1	5.5
24	5.0	5.3	4.8	4.2	5.3	4.6	5.4	4.8	5.6	5.0	5.7	5.2
26	4.7	5.0	4.3	3.7	4.8	4.2	5.1	4.4	5.3	4.6	5.4	4.8
28	4.3	4.6	4.0	3.5	4.4	3.8	4.7	4.1	4.9	4.3	5.0	4.4
30	4.1	4.2	3.8	3.2	4.0	3.5	4.3	3.8	4.6	4.0	4.8	4.1
32	3.9	4.0	3.5	2.9	3.8	3.2	4.0	3.5	4.3	3.8	4.5	3.9
34	-	3.7	3.2	2.7	3.5	3.0	3.8	3.2	4.0	3.5	4.2	3.7
36	-	3.5	3.0	2.5	3.3	2.8	3.5	3.0	3.7	3.2	4.0	3.5
38	-	-	2.8	2.3	3.0	2.5	3.3	2.8	3.6	3.0	3.7	3.2
40	-	-	2.6	2.2	2.9	2.4	3.1	2.6	3.4	2.9	3.5	3.0
42	-	-	-	2.0	2.7	2.3	2.9	2.4	3.2	2.7	3.3	2.8
44	-	-	-	-	2.6	2.1	2.8	2.2	3.0	2.5	3.2	2.6
46	-	-	-	-	-	2.0	2.6	2.1	2.8	2.3	3.0	2.4
48	-	-	-	-	-	-	2.5	2.0	2.7	2.2	2.9	2.2
50	-	-	-	-	-	-	2.4	1.8	2.6	2.1	2.7	2.0
54	-	-	-	-	-	-	-	-	2.4	1.8	2.4	1.8
58	-	-	-	-	-	-	-	-	-	-	2.1	1.5
θ	79~23	79~23	79~22	79~16	78~22	79~17	78~15	78~19	78~15	76~20	77~16	78~21
掛数	2	2	2	2	2	2	2	2	2	2	2	2
LK	1	7	13	14	20	21	28	29	36	37	45	46
ブーム長さ構成 (%)												
T1	0	0	0	0	0	0	0	0	0	0	0	0
T2	0	0	0	0	0	0	0	0	0	0	0	0
T3	0	0	0	0	0	0	0	0	0	0	0	0
T4	0	0	0	0	0	0	0	0	45	45	90	100
T5	0	0	0	0	45	45	90	100	90	100	90	100
T6	0	45	90	100	90	100	90	100	90	100	90	100

単位:t

LK:ブーム伸縮コード

作業半径 (m)	メインブーム長さ (m)											
	42.1	44.2	46.4	49.2	50.6	53.5	54.9	58.5	59.1	62.7	63.4	67.0
14	7.3	6.8	6.8	-	-	-	-	-	-	-	-	-
16	7.0	6.7	6.7	5.9	6.4	5.5	-	-	-	-	-	-
18	6.7	6.3	6.4	5.9	6.3	5.5	5.8	4.8	5.2	-	-	-
20	6.4	6.0	6.2	5.7	6.1	5.5	5.8	4.8	5.2	4.2	4.5	3.6
22	6.1	5.6	5.9	5.5	5.8	5.3	5.6	4.8	5.2	4.2	4.5	3.6
24	5.8	5.3	5.7	5.2	5.6	5.1	5.4	4.7	5.1	4.2	4.5	3.6
26	5.5	4.9	5.4	4.9	5.4	4.9	5.3	4.7	5.0	4.2	4.5	3.6
28	5.2	4.6	5.2	4.7	5.2	4.7	5.1	4.6	4.9	4.2	4.5	3.6
30	4.9	4.3	4.9	4.4	5.0	4.5	4.9	4.4	4.8	4.2	4.5	3.6
32	4.6	4.0	4.7	4.1	4.7	4.2	4.7	4.2	4.6	4.1	4.4	3.6
34	4.4	3.8	4.5	3.8	4.5	4.0	4.5	4.0	4.5	3.9	4.2	3.6
36	4.2	3.6	4.2	3.6	4.3	3.7	4.3	3.8	4.3	3.8	3.6	3.4
38	3.9	3.4	4.0	3.4	4.2	3.5	4.2	3.6	3.7	3.5	3.0	2.8
40	3.7	3.2	3.8	3.1	4.0	3.3	3.8	3.4	3.2	3.0	2.5	2.3
42	3.5	3.0	3.6	2.9	3.7	3.1	3.4	3.2	2.7	2.5	2.0	1.8
44	3.3	2.8	3.4	2.7	3.3	2.9	2.9	2.7	2.2	2.0	1.6	1.4
46	3.2	2.6	3.2	2.4	2.9	2.7	2.5	2.3	1.8	1.6	1.2	1.0
48	3.0	2.5	2.9	2.3	2.5	2.4	2.0	1.9	1.5	1.3	-	-
50	2.9	2.3	2.5	2.1	2.1	2.0	1.7	1.5	1.1	-	-	-
54	2.2	1.9	1.9	1.8	1.4	1.3	-	-	-	-	-	-
58	1.7	1.6	1.3	1.2	-	-	-	-	-	-	-	-
62	1.2	1.2	-	-	-	-	-	-	-	-	-	-
θ	76~16	77~21	77~32	76~36	76~42	77~44	76~49	76~51	76~52	75~55	76~57	76~59
掛数	2	2	2	2	2	2	2	2	2	2	2	2
LK	54	55	62	63	68	69	73	74	76	77	78	80
ブーム長さ構成 (%)												
T1	0	0	0	0	0	0	0	0	45	45	90	90
T2	0	0	0	0	45	45	90	100	90	100	90	100
T3	45	45	90	100	90	100	90	100	90	100	90	100
T4	90	100	90	100	90	100	90	100	90	100	90	100
T5	90	100	90	100	90	100	90	100	90	100	90	100
T6	90	100	90	100	90	100	90	100	90	100	90	100

単位:t

LK:ブーム伸縮コード

補助ジブ定格総荷重表

DZ-0678-282

ジブ長さ：25.0m
ジブオフセット角度：20°

アウトリガ張出幅：6.85m
カウンタウエイト：30.9t

作業半径 (m)	メインブーム長さ (m)											
	12.4	16.6	20.9	21.4	25.1	25.6	29.4	30.6	33.6	34.9	37.9	39.9
12	7.8	7.8	-	-	-	-	-	-	-	-	-	-
14	7.0	7.2	7.1	6.7	7.1	6.8	-	-	-	-	-	-
16	6.5	6.6	6.6	6.0	6.7	6.1	6.6	6.1	-	-	-	-
18	5.9	6.2	6.1	5.4	6.2	5.6	6.2	5.6	6.2	5.7	6.1	-
20	5.5	5.7	5.6	4.9	5.8	5.1	5.8	5.1	5.8	5.2	5.8	5.2
22	5.1	5.3	5.0	4.4	5.3	4.7	5.4	4.7	5.5	4.8	5.5	4.9
24	4.7	5.0	4.6	4.0	4.9	4.2	5.0	4.4	5.2	4.5	5.2	4.6
26	4.5	4.7	4.3	3.7	4.5	3.9	4.6	4.1	4.8	4.2	4.9	4.3
28	4.2	4.4	3.9	3.4	4.2	3.6	4.3	3.8	4.5	3.9	4.6	4.0
30	4.0	4.1	3.6	3.1	3.9	3.4	4.1	3.6	4.2	3.7	4.4	3.8
32	3.8	3.9	3.4	2.9	3.6	3.1	3.8	3.3	4.0	3.5	4.1	3.6
34	-	3.7	3.2	2.7	3.4	2.9	3.6	3.1	3.8	3.3	3.9	3.4
36	-	3.5	2.9	2.5	3.2	2.7	3.4	2.9	3.6	3.1	3.7	3.2
38	-	-	2.8	2.3	3.0	2.5	3.2	2.7	3.4	2.9	3.5	3.0
40	-	-	2.6	2.2	2.8	2.4	3.0	2.6	3.2	2.7	3.3	2.9
42	-	-	-	2.0	2.7	2.2	2.9	2.4	3.1	2.6	3.2	2.7
44	-	-	-	-	2.5	2.1	2.7	2.3	2.9	2.4	3.0	2.6
46	-	-	-	-	-	2.0	2.6	2.1	2.8	2.3	2.9	2.4
48	-	-	-	-	-	-	2.5	2.0	2.6	2.2	2.8	2.3
50	-	-	-	-	-	-	-	1.9	2.5	2.1	2.7	2.1
54	-	-	-	-	-	-	-	-	2.4	1.8	2.4	1.8
58	-	-	-	-	-	-	-	-	-	-	2.2	1.5
θ	77~31	78~29	77~29	77~22	78~27	78~21	77~27	77~24	76~19	76~24	77~19	75~25
掛数	2	2	2	2	2	2	2	2	2	2	2	2
LK	1	7	13	14	20	21	28	29	36	37	45	46
ブーム長さ構成 (%)												
T1	0	0	0	0	0	0	0	0	0	0	0	0
T2	0	0	0	0	0	0	0	0	0	0	0	0
T3	0	0	0	0	0	0	0	0	0	0	0	0
T4	0	0	0	0	0	0	0	0	45	45	90	100
T5	0	0	0	0	45	45	90	100	90	100	90	100
T6	0	45	90	100	90	100	90	100	90	100	90	100

作業半径 (m)	メインブーム長さ (m)											
	42.1	44.2	46.4	49.2	50.6	53.5	54.9	58.5	59.1	62.7	63.4	67.0
20	5.7	5.3	-	-	-	-	-	-	-	-	-	-
22	5.5	4.9	5.4	4.9	5.3	-	-	-	-	-	-	-
24	5.2	4.6	5.1	4.6	5.1	4.6	5.0	-	-	-	-	-
26	4.9	4.3	4.9	4.4	4.9	4.4	4.8	4.3	4.7	4.1	4.3	-
28	4.7	4.1	4.7	4.1	4.7	4.2	4.7	4.1	4.6	4.0	4.3	3.5
30	4.5	3.9	4.5	3.9	4.5	3.9	4.5	3.9	4.4	3.9	4.3	3.5
32	4.2	3.7	4.3	3.7	4.3	3.8	4.3	3.7	4.3	3.8	4.2	3.5
34	4.0	3.5	4.1	3.5	4.2	3.6	4.2	3.6	4.2	3.6	4.1	3.5
36	3.8	3.3	3.9	3.4	4.0	3.4	4.0	3.4	4.0	3.4	4.0	3.5
38	3.6	3.1	3.7	3.2	3.8	3.3	3.8	3.3	3.9	3.3	3.8	3.5
40	3.5	3.0	3.6	3.0	3.6	3.1	3.7	3.2	3.7	3.2	3.3	3.2
42	3.3	2.9	3.4	2.9	3.5	2.9	3.5	3.0	3.4	3.1	2.8	2.6
44	3.2	2.7	3.3	2.7	3.4	2.8	3.4	2.9	2.9	2.8	2.3	2.2
46	3.0	2.6	3.1	2.5	3.2	2.6	3.0	2.7	2.5	2.3	1.9	1.7
48	2.9	2.4	3.0	2.4	2.9	2.5	2.6	2.5	2.1	1.9	1.5	1.3
50	2.8	2.3	2.8	2.2	2.6	2.3	2.2	2.1	1.7	1.5	1.1	-
54	2.5	2.0	2.2	1.9	1.8	1.8	1.4	1.3	-	-	-	-
58	1.9	1.7	1.6	1.5	1.2	1.1	-	-	-	-	-	-
62	1.3	1.3	1.0	-	-	-	-	-	-	-	-	-
θ	76~19	76~25	75~29	76~40	76~41	75~44	75~49	74~51	74~55	75~57	75~57	75~61
掛数	2	2	2	2	2	2	2	2	2	2	2	2
LK	54	55	62	63	68	69	73	74	76	77	78	80
ブーム長さ構成 (%)												
T1	0	0	0	0	0	0	0	0	45	45	90	90
T2	0	0	0	0	45	45	90	100	90	100	90	100
T3	45	45	90	100	90	100	90	100	90	100	90	100
T4	90	100	90	100	90	100	90	100	90	100	90	100
T5	90	100	90	100	90	100	90	100	90	100	90	100
T6	90	100	90	100	90	100	90	100	90	100	90	100

単位:t

LK:ブーム伸縮コード

LK:ブーム伸縮コード

単位:t

補助ジブ定格総荷重表

DZ-0678-283

ジブ長さ：25.0m
ジブオフセット角度：40°

アウトリガ張出幅：6.85m
カウンタウエイト：30.9t

作業半径 (m)	メインブーム長さ (m)											
	12.4	16.6	20.9	21.4	25.1	25.6	29.4	30.6	33.6	34.9	37.9	39.9
16	6.0	6.0	-	-	-	-	-	-	-	-	-	-
18	5.5	5.6	5.6	5.2	-	-	-	-	-	-	-	-
20	5.2	5.3	5.3	4.7	5.4	4.8	5.3	4.8	-	-	-	-
22	4.9	5.0	4.9	4.3	5.0	4.4	5.1	4.5	5.1	4.6	5.0	-
24	4.6	4.7	4.6	4.0	4.7	4.1	4.7	4.2	4.8	4.3	4.8	4.3
26	4.3	4.5	4.2	3.6	4.4	3.8	4.5	3.9	4.6	4.0	4.6	4.0
28	4.2	4.3	3.9	3.4	4.1	3.5	4.2	3.7	4.3	3.8	4.3	3.8
30	4.0	4.1	3.6	3.1	3.8	3.3	3.9	3.4	4.1	3.5	4.1	3.6
32	-	3.9	3.4	2.9	3.6	3.1	3.7	3.2	3.8	3.3	3.9	3.4
34	-	-	3.2	2.7	3.3	2.9	3.5	3.1	3.7	3.2	3.7	3.2
36	-	-	3.0	2.5	3.2	2.7	3.3	2.9	3.5	3.0	3.6	3.1
38	-	-	-	-	3.0	2.6	3.2	2.7	3.3	2.8	3.4	2.9
40	-	-	-	-	2.8	2.4	3.0	2.6	3.2	2.7	3.3	2.8
42	-	-	-	-	-	-	2.9	2.4	3.0	2.6	3.1	2.7
44	-	-	-	-	-	-	2.7	2.3	2.9	2.4	3.0	2.6
46	-	-	-	-	-	-	-	-	2.8	2.3	2.9	2.4
48	-	-	-	-	-	-	-	-	-	2.2	2.8	2.3
50	-	-	-	-	-	-	-	-	-	-	2.7	2.1
θ	78~43	79~46	77~44	78~44	76~41	76~42	77~39	78~41	76~42	76~40	77~40	76~43
掛数	2	2	2	2	2	2	2	2	2	2	2	2
LK	1	7	13	14	20	21	28	29	36	37	45	46
ブーム長さ構成(%)												
T1	0	0	0	0	0	0	0	0	0	0	0	0
T2	0	0	0	0	0	0	0	0	0	0	0	0
T3	0	0	0	0	0	0	0	0	0	0	0	0
T4	0	0	0	0	0	0	0	0	45	45	90	100
T5	0	0	0	0	45	45	90	100	90	100	90	100
T6	0	45	90	100	90	100	90	100	90	100	90	100

単位:t

LK:ブーム伸縮コード

作業半径 (m)	メインブーム長さ (m)											
	42.1	44.2	46.4	49.2	50.6	53.5	54.9	58.5	59.1	62.7	63.4	67.0
24	4.8	4.3	-	-	-	-	-	-	-	-	-	-
26	4.6	4.0	4.6	4.0	4.6	-	-	-	-	-	-	-
28	4.4	3.8	4.4	3.8	4.4	3.9	4.4	-	-	-	-	-
30	4.2	3.6	4.2	3.7	4.3	3.7	4.2	3.7	4.2	-	-	-
32	4.0	3.5	4.0	3.5	4.1	3.5	4.1	3.5	4.1	3.5	4.0	3.5
34	3.8	3.3	3.9	3.3	3.9	3.4	3.9	3.4	3.9	3.4	3.9	3.5
36	3.7	3.2	3.7	3.2	3.8	3.2	3.8	3.2	3.8	3.3	3.8	3.5
38	3.5	3.0	3.6	3.1	3.6	3.1	3.6	3.1	3.7	3.1	3.7	3.4
40	3.4	2.9	3.4	2.9	3.5	3.0	3.5	3.0	3.6	3.0	3.5	3.3
42	3.3	2.8	3.3	2.8	3.3	2.9	3.4	2.9	3.4	2.9	3.4	3.3
44	3.1	2.7	3.2	2.7	3.2	2.7	3.3	2.8	3.3	2.8	2.9	2.8
46	3.0	2.5	3.1	2.5	3.1	2.6	3.2	2.7	3.0	2.7	2.4	2.3
48	2.9	2.4	3.0	2.4	3.0	2.5	3.0	2.6	2.5	2.4	2.0	1.9
50	2.8	2.3	2.8	2.2	2.8	2.3	2.6	2.4	2.1	2.0	1.6	1.4
54	2.6	2.0	2.4	1.9	2.1	2.0	1.8	1.7	1.3	1.2	-	-
58	-	-	1.7	1.6	1.4	1.3	1.1	-	-	-	-	-
θ	76~39	77~42	75~38	76~41	76~43	75~46	75~47	74~54	75~54	74~56	74~60	75~62
掛数	2	2	2	2	2	2	2	2	2	2	2	2
LK	54	55	62	63	68	69	73	74	76	77	78	80
ブーム長さ構成(%)												
T1	0	0	0	0	0	0	0	0	45	45	90	90
T2	0	0	0	0	45	45	90	100	90	100	90	100
T3	45	45	90	100	90	100	90	100	90	100	90	100
T4	90	100	90	100	90	100	90	100	90	100	90	100
T5	90	100	90	100	90	100	90	100	90	100	90	100
T6	90	100	90	100	90	100	90	100	90	100	90	100

単位:t

LK:ブーム伸縮コード

ジブ長さ：25.0m
ジブオフセット角度：0°

アウトリガ張出幅：6.85m
カウンタウエイト：34.0t

作業半径 (m)	メインブーム長さ (m)											
	12.4	16.6	20.9	21.4	25.1	25.6	29.4	30.6	33.6	34.9	37.9	39.9
5	12.3	-	-	-	-	-	-	-	-	-	-	-
6	12.0	11.4	-	-	-	-	-	-	-	-	-	-
7	11.4	11.2	10.4	10.3	-	-	-	-	-	-	-	-
8	10.9	10.7	10.2	10.1	9.8	9.6	-	-	-	-	-	-
9	10.3	10.3	9.9	9.8	9.6	9.5	9.0	-	-	-	-	-
10	9.8	9.9	9.6	9.2	9.4	9.3	8.9	8.6	8.5	-	-	-
12	8.8	9.0	8.8	8.2	8.8	8.4	8.5	8.2	8.2	8.0	7.8	7.4
14	7.8	8.2	8.0	7.4	8.1	7.6	8.0	7.5	7.8	7.5	7.5	7.2
16	7.2	7.4	7.2	6.5	7.5	6.8	7.4	6.9	7.4	7.0	7.2	6.8
18	6.5	6.9	6.4	5.6	6.8	6.1	6.9	6.3	7.0	6.4	6.8	6.4
20	5.8	6.3	5.9	5.1	6.1	5.4	6.4	5.8	6.5	5.9	6.5	5.9
22	5.4	5.8	5.4	4.7	5.7	5.0	5.8	5.2	6.1	5.5	6.1	5.5
24	5.0	5.3	4.8	4.2	5.3	4.6	5.4	4.8	5.6	5.0	5.7	5.2
26	4.7	5.0	4.3	3.7	4.8	4.2	5.1	4.4	5.3	4.6	5.4	4.8
28	4.3	4.6	4.0	3.5	4.4	3.8	4.7	4.1	4.9	4.3	5.0	4.4
30	4.1	4.2	3.8	3.2	4.0	3.5	4.3	3.8	4.6	4.0	4.8	4.1
32	3.9	4.0	3.5	2.9	3.8	3.2	4.0	3.5	4.3	3.8	4.5	3.9
34	-	3.7	3.2	2.7	3.5	3.0	3.8	3.2	4.0	3.5	4.2	3.7
36	-	3.5	3.0	2.5	3.3	2.8	3.5	3.0	3.7	3.2	4.0	3.5
38	-	-	2.8	2.3	3.0	2.5	3.3	2.8	3.6	3.0	3.7	3.2
40	-	-	2.6	2.2	2.9	2.4	3.1	2.6	3.4	2.9	3.5	3.0
42	-	-	-	2.0	2.7	2.3	2.9	2.4	3.2	2.7	3.3	2.8
44	-	-	-	-	2.6	2.1	2.8	2.2	3.0	2.5	3.2	2.6
46	-	-	-	-	-	2.0	2.6	2.1	2.8	2.3	3.0	2.4
48	-	-	-	-	-	-	2.5	2.0	2.7	2.2	2.9	2.2
50	-	-	-	-	-	-	2.4	1.8	2.6	2.1	2.6	2.0
54	-	-	-	-	-	-	-	-	2.3	1.8	2.0	1.8
58	-	-	-	-	-	-	-	-	-	-	1.5	1.4

θ	79~23	79~23	79~22	79~16	78~22	79~17	78~15	78~19	78~15	76~20	77~16	78~21
掛数	2	2	2	2	2	2	2	2	2	2	2	2
LK	1	7	13	14	20	21	28	29	36	37	45	46

ブーム長さ構成 (%)												
T1	0	0	0	0	0	0	0	0	0	0	0	0
T2	0	0	0	0	0	0	0	0	0	0	0	0
T3	0	0	0	0	0	0	0	0	0	0	0	0
T4	0	0	0	0	0	0	0	0	45	45	90	100
T5	0	0	0	0	45	45	90	100	90	100	90	100
T6	0	45	90	100	90	100	90	100	90	100	90	100

単位:t

LK:ブーム伸縮コード

作業半径 (m)	メインブーム長さ (m)											
	42.1	44.2	46.4	49.2	50.6	53.5	54.9	58.5	59.1	62.7	63.4	67.0
14	7.3	6.8	6.8	-	-	-	-	-	-	-	-	-
16	7.0	6.7	6.7	5.9	6.4	5.5	-	-	-	-	-	-
18	6.7	6.3	6.4	5.9	6.3	5.5	5.8	4.8	5.2	-	-	-
20	6.4	6.0	6.2	5.7	6.1	5.5	5.8	4.8	5.2	4.2	4.5	3.6
22	6.1	5.6	5.9	5.5	5.8	5.3	5.6	4.8	5.2	4.2	4.5	3.6
24	5.8	5.3	5.7	5.2	5.6	5.1	5.4	4.7	5.1	4.2	4.5	3.6
26	5.5	4.9	5.4	4.9	5.4	4.9	5.3	4.7	5.0	4.2	4.5	3.6
28	5.2	4.6	5.2	4.7	5.2	4.7	5.1	4.6	4.9	4.2	4.5	3.6
30	4.9	4.3	4.9	4.4	5.0	4.5	4.9	4.4	4.8	4.2	4.5	3.6
32	4.6	4.0	4.7	4.1	4.7	4.2	4.7	4.2	4.5	4.1	3.8	3.6
34	4.4	3.8	4.5	3.8	4.5	4.0	4.5	4.0	3.9	3.6	3.1	2.9
36	4.2	3.6	4.2	3.6	4.3	3.7	4.0	3.8	3.3	3.0	2.6	2.4
38	3.9	3.4	4.0	3.4	3.9	3.5	3.5	3.2	2.7	2.5	2.0	1.9
40	3.7	3.2	3.8	3.1	3.4	3.3	3.0	2.7	2.2	2.0	1.6	1.4
42	3.5	3.0	3.4	2.9	3.0	2.9	2.5	2.3	1.8	1.6	1.1	-
44	3.3	2.8	3.0	2.7	2.5	2.5	2.1	1.9	1.4	1.2	-	-
46	2.9	2.6	2.6	2.4	2.1	2.0	1.7	1.5	1.0	-	-	-
48	2.6	2.5	2.2	2.1	1.7	1.7	1.3	1.2	-	-	-	-
50	2.2	2.2	1.9	1.8	1.4	1.3	-	-	-	-	-	-
54	1.6	1.6	1.3	1.2	-	-	-	-	-	-	-	-
58	1.1	1.1	-	-	-	-	-	-	-	-	-	-

θ	76~26	77~29	77~38	76~41	76~46	77~48	76~51	76~53	76~55	75~58	76~60	76~63
掛数	2	2	2	2	2	2	2	2	2	2	2	2
LK	54	55	62	63	68	69	73	74	76	77	78	80

ブーム長さ構成 (%)												
T1	0	0	0	0	0	0	0	0	0	45	45	90
T2	0	0	0	0	45	45	90	100	90	100	90	100
T3	45	45	90	100	90	100	90	100	90	100	90	100
T4	90	100	90	100	90	100	90	100	90	100	90	100
T5	90	100	90	100	90	100	90	100	90	100	90	100
T6	90	100	90	100	90	100	90	100	90	100	90	100

単位:t

LK:ブーム伸縮コード

補助ジブ定格総荷重表

DZ-0678-285

ジブ長さ：25.0m
ジブオフセット角度：20°

アウトリガ張出幅：6.85m
カウンタウエイト：34.0t

作業半径 (m)	メインブーム長さ (m)											
	12.4	16.6	20.9	21.4	25.1	25.6	29.4	30.6	33.6	34.9	37.9	39.9
12	7.8	7.8	-	-	-	-	-	-	-	-	-	-
14	7.0	7.2	7.1	6.7	7.1	6.8	-	-	-	-	-	-
16	6.5	6.6	6.6	6.0	6.7	6.1	6.6	6.1	-	-	-	-
18	5.9	6.2	6.1	5.4	6.2	5.6	6.2	5.6	6.2	5.7	6.1	-
20	5.5	5.7	5.6	4.9	5.8	5.1	5.8	5.1	5.8	5.2	5.8	5.2
22	5.1	5.3	5.0	4.4	5.3	4.7	5.4	4.7	5.5	4.8	5.5	4.9
24	4.7	5.0	4.6	4.0	4.9	4.2	5.0	4.4	5.2	4.5	5.2	4.6
26	4.5	4.7	4.3	3.7	4.5	3.9	4.6	4.1	4.8	4.2	4.9	4.3
28	4.2	4.4	3.9	3.4	4.2	3.6	4.3	3.8	4.5	3.9	4.6	4.0
30	4.0	4.1	3.6	3.1	3.9	3.4	4.1	3.6	4.2	3.7	4.4	3.8
32	3.8	3.9	3.4	2.9	3.6	3.1	3.8	3.3	4.0	3.5	4.1	3.6
34	-	3.7	3.2	2.7	3.4	2.9	3.6	3.1	3.8	3.3	3.9	3.4
36	-	3.5	2.9	2.5	3.2	2.7	3.4	2.9	3.6	3.1	3.7	3.2
38	-	-	2.8	2.3	3.0	2.5	3.2	2.7	3.4	2.9	3.5	3.0
40	-	-	2.6	2.2	2.8	2.4	3.0	2.6	3.2	2.7	3.3	2.9
42	-	-	-	2.0	2.7	2.2	2.9	2.4	3.1	2.6	3.2	2.7
44	-	-	-	-	2.5	2.1	2.7	2.3	2.9	2.4	3.0	2.6
46	-	-	-	-	-	2.0	2.6	2.1	2.8	2.3	2.9	2.4
48	-	-	-	-	-	-	2.5	2.0	2.6	2.2	2.8	2.3
50	-	-	-	-	-	-	-	1.9	2.5	2.1	2.7	2.1
54	-	-	-	-	-	-	-	-	2.4	1.8	2.2	1.8
58	-	-	-	-	-	-	-	-	-	-	1.6	1.5
θ	77~31	78~29	77~29	77~22	78~27	78~21	77~27	77~24	76~19	76~24	77~19	75~25
掛数	2	2	2	2	2	2	2	2	2	2	2	2
LK	1	7	13	14	20	21	28	29	36	37	45	46
ブーム長さ構成 (%)												
T1	0	0	0	0	0	0	0	0	0	0	0	0
T2	0	0	0	0	0	0	0	0	0	0	0	0
T3	0	0	0	0	0	0	0	0	0	0	0	0
T4	0	0	0	0	0	0	0	0	45	45	90	100
T5	0	0	0	0	45	45	90	100	90	100	90	100
T6	0	45	90	100	90	100	90	100	90	100	90	100

作業半径 (m)	メインブーム長さ (m)											
	42.1	44.2	46.4	49.2	50.6	53.5	54.9	58.5	59.1	62.7	63.4	67.0
20	5.7	5.3	-	-	-	-	-	-	-	-	-	-
22	5.5	4.9	5.4	4.9	5.3	-	-	-	-	-	-	-
24	5.2	4.6	5.1	4.6	5.1	4.6	5.0	-	-	-	-	-
26	4.9	4.3	4.9	4.4	4.9	4.4	4.8	4.3	4.7	4.1	4.3	-
28	4.7	4.1	4.7	4.1	4.7	4.2	4.7	4.1	4.6	4.0	4.3	3.5
30	4.5	3.9	4.5	3.9	4.5	3.9	4.5	3.9	4.4	3.9	4.3	3.5
32	4.2	3.7	4.3	3.7	4.3	3.8	4.3	3.7	4.3	3.8	4.2	3.5
34	4.0	3.5	4.1	3.5	4.2	3.6	4.2	3.6	4.2	3.6	4.1	3.5
36	3.8	3.3	3.9	3.4	4.0	3.4	4.0	3.4	4.0	3.4	3.5	3.4
38	3.6	3.1	3.7	3.2	3.8	3.3	3.8	3.3	3.6	3.3	2.9	2.8
40	3.5	3.0	3.6	3.0	3.6	3.1	3.7	3.2	3.0	2.8	2.4	2.2
42	3.3	2.9	3.4	2.9	3.5	2.9	3.2	3.0	2.5	2.3	1.9	1.8
44	3.2	2.7	3.3	2.7	3.1	2.8	2.7	2.5	2.1	1.9	1.5	1.3
46	3.0	2.6	3.0	2.5	2.7	2.6	2.3	2.1	1.7	1.5	1.1	-
48	2.9	2.4	2.6	2.4	2.3	2.2	1.9	1.7	1.3	1.1	-	-
50	2.6	2.3	2.3	2.2	1.9	1.8	1.5	1.4	-	-	-	-
54	1.9	1.9	1.6	1.5	1.2	1.1	-	-	-	-	-	-
58	1.3	1.3	1.0	-	-	-	-	-	-	-	-	-
θ	76~30	76~33	75~36	76~45	76~46	75~48	75~53	74~55	74~57	75~59	75~61	75~64
掛数	2	2	2	2	2	2	2	2	2	2	2	2
LK	54	55	62	63	68	69	73	74	76	77	78	80
ブーム長さ構成 (%)												
T1	0	0	0	0	0	0	0	0	45	45	90	90
T2	0	0	0	0	45	45	90	100	90	100	90	100
T3	45	45	90	100	90	100	90	100	90	100	90	100
T4	90	100	90	100	90	100	90	100	90	100	90	100
T5	90	100	90	100	90	100	90	100	90	100	90	100
T6	90	100	90	100	90	100	90	100	90	100	90	100

単位:t

LK:ブーム伸縮コード

LK:ブーム伸縮コード

単位:t

補助ジブ定格総荷重表

DZ-0678-286

ジブ長さ：25.0m
ジブオフセット角度：40°

アウトリガ張出幅：6.85m
カウンタウエイト：34.0t

作業半径 (m)	メインブーム長さ (m)											
	12.4	16.6	20.9	21.4	25.1	25.6	29.4	30.6	33.6	34.9	37.9	39.9
16	6.0	6.0	-	-	-	-	-	-	-	-	-	-
18	5.5	5.6	5.6	5.2	-	-	-	-	-	-	-	-
20	5.2	5.3	5.3	4.7	5.4	4.8	5.3	4.8	-	-	-	-
22	4.9	5.0	4.9	4.3	5.0	4.4	5.1	4.5	5.1	4.6	5.0	-
24	4.6	4.7	4.6	4.0	4.7	4.1	4.7	4.2	4.8	4.3	4.8	4.3
26	4.3	4.5	4.2	3.6	4.4	3.8	4.5	3.9	4.6	4.0	4.6	4.0
28	4.2	4.3	3.9	3.4	4.1	3.5	4.2	3.7	4.3	3.8	4.3	3.8
30	4.0	4.1	3.6	3.1	3.8	3.3	3.9	3.4	4.1	3.5	4.1	3.6
32	-	3.9	3.4	2.9	3.6	3.1	3.7	3.2	3.8	3.3	3.9	3.4
34	-	-	3.2	2.7	3.3	2.9	3.5	3.1	3.7	3.2	3.7	3.2
36	-	-	3.0	2.5	3.2	2.7	3.3	2.9	3.5	3.0	3.6	3.1
38	-	-	-	-	3.0	2.6	3.2	2.7	3.3	2.8	3.4	2.9
40	-	-	-	-	2.8	2.4	3.0	2.6	3.2	2.7	3.3	2.8
42	-	-	-	-	-	-	2.9	2.4	3.0	2.6	3.1	2.7
44	-	-	-	-	-	-	2.7	2.3	2.9	2.4	3.0	2.6
46	-	-	-	-	-	-	-	-	2.8	2.3	2.9	2.4
48	-	-	-	-	-	-	-	-	-	2.2	2.8	2.3
50	-	-	-	-	-	-	-	-	-	-	2.7	2.1
θ	78~43	79~46	77~44	78~44	76~41	76~42	77~39	78~41	76~42	76~40	77~40	76~43
掛数	2	2	2	2	2	2	2	2	2	2	2	2
LK	1	7	13	14	20	21	28	29	36	37	45	46
ブーム長さ構成 (%)												
T1	0	0	0	0	0	0	0	0	0	0	0	0
T2	0	0	0	0	0	0	0	0	0	0	0	0
T3	0	0	0	0	0	0	0	0	0	0	0	0
T4	0	0	0	0	0	0	0	0	45	45	90	100
T5	0	0	0	0	45	45	90	100	90	100	90	100
T6	0	45	90	100	90	100	90	100	90	100	90	100

単位:t

LK:ブーム伸縮コード

作業半径 (m)	メインブーム長さ (m)											
	42.1	44.2	46.4	49.2	50.6	53.5	54.9	58.5	59.1	62.7	63.4	67.0
24	4.8	4.3	-	-	-	-	-	-	-	-	-	-
26	4.6	4.0	4.6	4.0	4.6	-	-	-	-	-	-	-
28	4.4	3.8	4.4	3.8	4.4	3.9	4.4	-	-	-	-	-
30	4.2	3.6	4.2	3.7	4.3	3.7	4.2	3.7	4.2	-	-	-
32	4.0	3.5	4.0	3.5	4.1	3.5	4.1	3.5	4.1	3.5	4.0	3.5
34	3.8	3.3	3.9	3.3	3.9	3.4	3.9	3.4	3.9	3.4	3.9	3.5
36	3.7	3.2	3.7	3.2	3.8	3.2	3.8	3.2	3.8	3.3	3.8	3.5
38	3.5	3.0	3.6	3.1	3.6	3.1	3.6	3.1	3.7	3.1	3.7	3.4
40	3.4	2.9	3.4	2.9	3.5	3.0	3.5	3.0	3.6	3.0	3.1	3.0
42	3.3	2.8	3.3	2.8	3.3	2.9	3.4	2.9	3.1	2.9	2.6	2.4
44	3.1	2.7	3.2	2.7	3.2	2.7	3.2	2.8	2.6	2.5	2.1	1.9
46	3.0	2.5	3.1	2.5	3.0	2.6	2.8	2.6	2.2	2.0	1.6	1.5
48	2.9	2.4	2.9	2.4	2.6	2.5	2.3	2.2	1.7	1.6	1.2	1.1
50	2.7	2.3	2.5	2.2	2.2	2.2	1.9	1.8	1.3	1.2	-	-
54	2.0	2.0	1.8	1.8	1.4	1.4	1.1	1.0	-	-	-	-
58	-	-	1.1	1.1	-	-	-	-	-	-	-	-
θ	76~39	77~42	75~38	76~41	76~48	75~50	75~51	74~54	75~58	74~60	74~62	75~63
掛数	2	2	2	2	2	2	2	2	2	2	2	2
LK	54	55	62	63	68	69	73	74	76	77	78	80
ブーム長さ構成 (%)												
T1	0	0	0	0	0	0	0	0	45	45	90	90
T2	0	0	0	0	45	45	90	100	90	100	90	100
T3	45	45	90	100	90	100	90	100	90	100	90	100
T4	90	100	90	100	90	100	90	100	90	100	90	100
T5	90	100	90	100	90	100	90	100	90	100	90	100
T6	90	100	90	100	90	100	90	100	90	100	90	100

単位:t

LK:ブーム伸縮コード

補助ジブ定格総荷重表

DZ-0678-287

ジブ長さ：25.0m
ジブオフセット角度：0°

アウトリガ張出幅：6.85m
カウンタウエイト：30.9t

作業半径 (m)	メインブーム長さ (m)											
	12.4	16.6	20.9	21.4	25.1	25.6	29.4	30.6	33.6	34.9	37.9	39.9
5	12.3	-	-	-	-	-	-	-	-	-	-	-
6	12.0	11.4	-	-	-	-	-	-	-	-	-	-
7	11.4	11.2	10.4	10.3	-	-	-	-	-	-	-	-
8	10.9	10.7	10.2	10.1	9.8	9.6	-	-	-	-	-	-
9	10.3	10.3	9.9	9.8	9.6	9.5	9.0	-	-	-	-	-
10	9.8	9.9	9.6	9.2	9.4	9.3	8.9	8.6	8.5	-	-	-
12	8.8	9.0	8.8	8.2	8.8	8.4	8.5	8.2	8.2	8.0	7.8	7.4
14	7.8	8.2	8.0	7.4	8.1	7.6	8.0	7.5	7.8	7.5	7.5	7.2
16	7.2	7.4	7.2	6.5	7.5	6.8	7.4	6.9	7.4	7.0	7.2	6.8
18	6.5	6.9	6.4	5.6	6.8	6.1	6.9	6.3	7.0	6.4	6.8	6.4
20	5.8	6.3	5.9	5.1	6.1	5.4	6.4	5.8	6.5	5.9	6.5	5.9
22	5.4	5.8	5.4	4.7	5.7	5.0	5.8	5.2	6.1	5.5	6.1	5.5
24	5.0	5.3	4.8	4.2	5.3	4.6	5.4	4.8	5.6	5.0	5.7	5.2
26	4.7	5.0	4.3	3.7	4.8	4.2	5.1	4.4	5.3	4.6	5.4	4.8
28	4.3	4.6	4.0	3.5	4.4	3.8	4.7	4.1	4.9	4.3	5.0	4.4
30	4.1	4.2	3.8	3.2	4.0	3.5	4.3	3.8	4.6	4.0	4.8	4.1
32	3.9	4.0	3.5	2.9	3.8	3.2	4.0	3.5	4.3	3.8	4.5	3.9
34	-	3.7	3.2	2.7	3.5	3.0	3.8	3.2	4.0	3.5	4.2	3.7
36	-	3.5	3.0	2.5	3.3	2.8	3.5	3.0	3.7	3.2	4.0	3.5
38	-	-	2.8	2.3	3.0	2.5	3.3	2.8	3.6	3.0	3.7	3.2
40	-	-	2.6	2.2	2.9	2.4	3.1	2.6	3.4	2.9	3.5	3.0
42	-	-	-	2.0	2.7	2.3	2.9	2.4	3.2	2.7	3.3	2.8
44	-	-	-	-	2.6	2.1	2.8	2.2	3.0	2.5	3.1	2.6
46	-	-	-	-	-	2.0	2.6	2.1	2.8	2.3	2.8	2.4
48	-	-	-	-	-	-	2.5	2.0	2.7	2.2	2.5	2.2
50	-	-	-	-	-	-	2.4	1.8	2.4	2.1	2.2	2.0
54	-	-	-	-	-	-	-	-	1.9	1.8	1.6	1.6
58	-	-	-	-	-	-	-	-	-	-	1.2	1.1
θ	79~23	79~23	79~22	79~16	78~22	79~17	78~15	78~19	78~15	76~20	77~16	78~21
掛数	2	2	2	2	2	2	2	2	2	2	2	2
LK	1	7	13	14	20	21	28	29	36	37	45	46

ブーム長さ構成 (%)												
T1	0	0	0	0	0	0	0	0	0	0	0	0
T2	0	0	0	0	0	0	0	0	0	0	0	0
T3	0	0	0	0	0	0	0	0	0	0	0	0
T4	0	0	0	0	0	0	0	0	45	45	90	100
T5	0	0	0	0	45	45	90	100	90	100	90	100
T6	0	45	90	100	90	100	90	100	90	100	90	100

単位:t

LK: ブーム伸縮コード

作業半径 (m)	メインブーム長さ (m)											
	42.1	44.2	46.4	49.2	50.6	53.5	54.9	58.5	59.1	62.7	63.4	67.0
14	7.3	6.8	6.8	-	-	-	-	-	-	-	-	-
16	7.0	6.7	6.7	5.9	6.4	5.5	-	-	-	-	-	-
18	6.7	6.3	6.4	5.9	6.3	5.5	5.8	4.8	5.2	-	-	-
20	6.4	6.0	6.2	5.7	6.1	5.5	5.8	4.8	5.2	4.2	4.5	3.6
22	6.1	5.6	5.9	5.5	5.8	5.3	5.6	4.8	5.2	4.2	4.5	3.6
24	5.8	5.3	5.7	5.2	5.6	5.1	5.4	4.7	5.1	4.2	4.5	3.6
26	5.5	4.9	5.4	4.9	5.4	4.9	5.3	4.7	5.0	4.2	4.5	3.6
28	5.2	4.6	5.2	4.7	5.2	4.7	5.1	4.6	4.9	4.2	4.5	3.6
30	4.9	4.3	4.9	4.4	5.0	4.5	4.9	4.4	4.5	4.2	3.8	3.5
32	4.6	4.0	4.7	4.1	4.7	4.2	4.6	4.2	3.8	3.6	3.1	2.9
34	4.4	3.8	4.5	3.8	4.5	4.0	3.9	3.7	3.2	3.0	2.5	2.3
36	4.2	3.6	4.2	3.6	3.9	3.7	3.4	3.1	2.6	2.4	1.9	1.7
38	3.9	3.4	3.8	3.4	3.4	3.3	2.8	2.6	2.1	1.9	1.4	1.2
40	3.6	3.2	3.3	3.1	3.0	2.8	2.4	2.1	1.6	1.4	-	-
42	3.2	3.0	2.9	2.9	2.5	2.4	1.9	1.7	1.2	1.0	-	-
44	2.8	2.8	2.5	2.4	2.0	2.0	1.6	1.3	-	-	-	-
46	2.5	2.4	2.1	2.0	1.6	1.6	1.2	-	-	-	-	-
48	2.1	2.1	1.8	1.7	1.3	1.2	-	-	-	-	-	-
50	1.8	1.7	1.4	1.3	-	-	-	-	-	-	-	-
54	1.2	1.2	-	-	-	-	-	-	-	-	-	-
θ	76~33	77~36	77~43	76~45	76~48	77~50	76~53	76~56	76~58	75~60	76~63	76~64
掛数	2	2	2	2	2	2	2	2	2	2	2	2
LK	54	55	62	63	68	69	73	74	76	77	78	80

LK: ブーム伸縮コード

単位:t

ジブ長さ：25.0m
ジブオフセット角度：20°

アウトリガ張出幅：6.85m
カウンタウエイト：30.9t

作業半径 (m)	メインブーム長さ (m)											
	12.4	16.6	20.9	21.4	25.1	25.6	29.4	30.6	33.6	34.9	37.9	39.9
12	7.8	7.8	-	-	-	-	-	-	-	-	-	-
14	7.0	7.2	7.1	6.7	7.1	6.8	-	-	-	-	-	-
16	6.5	6.6	6.6	6.0	6.7	6.1	6.6	6.1	-	-	-	-
18	5.9	6.2	6.1	5.4	6.2	5.6	6.2	5.6	6.2	5.7	6.1	-
20	5.5	5.7	5.6	4.9	5.8	5.1	5.8	5.1	5.8	5.2	5.8	5.2
22	5.1	5.3	5.0	4.4	5.3	4.7	5.4	4.7	5.5	4.8	5.5	4.9
24	4.7	5.0	4.6	4.0	4.9	4.2	5.0	4.4	5.2	4.5	5.2	4.6
26	4.5	4.7	4.3	3.7	4.5	3.9	4.6	4.1	4.8	4.2	4.9	4.3
28	4.2	4.4	3.9	3.4	4.2	3.6	4.3	3.8	4.5	3.9	4.6	4.0
30	4.0	4.1	3.6	3.1	3.9	3.4	4.1	3.6	4.2	3.7	4.4	3.8
32	3.8	3.9	3.4	2.9	3.6	3.1	3.8	3.3	4.0	3.5	4.1	3.6
34	-	3.7	3.2	2.7	3.4	2.9	3.6	3.1	3.8	3.3	3.9	3.4
36	-	3.5	2.9	2.5	3.2	2.7	3.4	2.9	3.6	3.1	3.7	3.2
38	-	-	2.8	2.3	3.0	2.5	3.2	2.7	3.4	2.9	3.5	3.0
40	-	-	2.6	2.2	2.8	2.4	3.0	2.6	3.2	2.7	3.3	2.9
42	-	-	-	2.0	2.7	2.2	2.9	2.4	3.1	2.6	3.2	2.7
44	-	-	-	-	2.5	2.1	2.7	2.3	2.9	2.4	3.0	2.6
46	-	-	-	-	-	2.0	2.6	2.1	2.8	2.3	2.9	2.4
48	-	-	-	-	-	-	2.5	2.0	2.6	2.2	2.8	2.3
50	-	-	-	-	-	-	-	1.9	2.5	2.1	2.4	2.1
54	-	-	-	-	-	-	-	-	2.0	1.8	1.8	1.8
58	-	-	-	-	-	-	-	-	-	-	1.3	1.2
θ	77~31	78~29	77~29	77~22	78~27	78~21	77~27	77~24	76~19	76~24	77~19	75~25
掛数	2	2	2	2	2	2	2	2	2	2	2	2
LK	1	7	13	14	20	21	28	29	36	37	45	46
ブーム長さ構成 (%)												
T1	0	0	0	0	0	0	0	0	0	0	0	0
T2	0	0	0	0	0	0	0	0	0	0	0	0
T3	0	0	0	0	0	0	0	0	0	0	0	0
T4	0	0	0	0	0	0	0	0	45	45	90	100
T5	0	0	0	0	45	45	90	100	90	100	90	100
T6	0	45	90	100	90	100	90	100	90	100	90	100

単位:t

LK:ブーム伸縮コード

作業半径 (m)	メインブーム長さ (m)											
	42.1	44.2	46.4	49.2	50.6	53.5	54.9	58.5	59.1	62.7	63.4	67.0
20	5.7	5.3	-	-	-	-	-	-	-	-	-	-
22	5.5	4.9	5.4	4.9	5.3	-	-	-	-	-	-	-
24	5.2	4.6	5.1	4.6	5.1	4.6	5.0	-	-	-	-	-
26	4.9	4.3	4.9	4.4	4.9	4.4	4.8	4.3	4.7	4.1	4.3	-
28	4.7	4.1	4.7	4.1	4.7	4.2	4.7	4.1	4.6	4.0	4.3	3.5
30	4.5	3.9	4.5	3.9	4.5	3.9	4.5	3.9	4.4	3.9	4.3	3.5
32	4.2	3.7	4.3	3.7	4.3	3.8	4.3	3.7	4.3	3.8	4.2	3.5
34	4.0	3.5	4.1	3.5	4.2	3.6	4.2	3.6	4.1	3.6	3.5	3.3
36	3.8	3.3	3.9	3.4	4.0	3.4	4.0	3.4	3.5	3.3	2.9	2.7
38	3.6	3.1	3.7	3.2	3.8	3.3	3.6	3.3	2.9	2.8	2.3	2.2
40	3.5	3.0	3.6	3.0	3.5	3.1	3.1	2.9	2.4	2.2	1.8	1.7
42	3.3	2.9	3.4	2.9	3.1	2.9	2.6	2.4	2.0	1.8	1.4	1.2
44	3.2	2.7	3.0	2.7	2.7	2.6	2.2	2.0	1.5	1.4	-	-
46	2.8	2.6	2.6	2.5	2.2	2.2	1.8	1.6	1.1	-	-	-
48	2.5	2.4	2.2	2.1	1.8	1.7	1.4	1.2	-	-	-	-
50	2.1	2.1	1.8	1.8	1.4	1.4	1.1	-	-	-	-	-
54	1.5	1.5	1.2	1.1	-	-	-	-	-	-	-	-
θ	76~37	76~40	75~42	76~45	76~50	75~52	75~53	74~57	74~59	75~62	75~64	75~65
掛数	2	2	2	2	2	2	2	2	2	2	2	2
LK	54	55	62	63	68	69	73	74	76	77	78	80
ブーム長さ構成 (%)												
T1	0	0	0	0	0	0	0	0	45	45	90	90
T2	0	0	0	0	45	45	90	100	90	100	90	100
T3	45	45	90	100	90	100	90	100	90	100	90	100
T4	90	100	90	100	90	100	90	100	90	100	90	100
T5	90	100	90	100	90	100	90	100	90	100	90	100
T6	90	100	90	100	90	100	90	100	90	100	90	100

単位:t

LK:ブーム伸縮コード

補助ジブ定格総荷重表

DZ-0678-289

ジブ長さ：25.0m
ジブオフセット角度：40°

アウトリガ張出幅：6.85m
カウンタウエイト：30.9t

作業半径 (m)	メインブーム長さ (m)											
	12.4	16.6	20.9	21.4	25.1	25.6	29.4	30.6	33.6	34.9	37.9	39.9
16	6.0	6.0	-	-	-	-	-	-	-	-	-	-
18	5.5	5.6	5.6	5.2	-	-	-	-	-	-	-	-
20	5.2	5.3	5.3	4.7	5.4	4.8	5.3	4.8	-	-	-	-
22	4.9	5.0	4.9	4.3	5.0	4.4	5.1	4.5	5.1	4.6	5.0	-
24	4.6	4.7	4.6	4.0	4.7	4.1	4.7	4.2	4.8	4.3	4.8	4.3
26	4.3	4.5	4.2	3.6	4.4	3.8	4.5	3.9	4.6	4.0	4.6	4.0
28	4.2	4.3	3.9	3.4	4.1	3.5	4.2	3.7	4.3	3.8	4.3	3.8
30	4.0	4.1	3.6	3.1	3.8	3.3	3.9	3.4	4.1	3.5	4.1	3.6
32	-	3.9	3.4	2.9	3.6	3.1	3.7	3.2	3.8	3.3	3.9	3.4
34	-	-	3.2	2.7	3.3	2.9	3.5	3.1	3.7	3.2	3.7	3.2
36	-	-	3.0	2.5	3.2	2.7	3.3	2.9	3.5	3.0	3.6	3.1
38	-	-	-	-	3.0	2.6	3.2	2.7	3.3	2.8	3.4	2.9
40	-	-	-	-	2.8	2.4	3.0	2.6	3.2	2.7	3.3	2.8
42	-	-	-	-	-	-	2.9	2.4	3.0	2.6	3.1	2.7
44	-	-	-	-	-	-	2.7	2.3	2.9	2.4	3.0	2.6
46	-	-	-	-	-	-	-	-	2.8	2.3	2.9	2.4
48	-	-	-	-	-	-	-	-	-	2.2	2.8	2.3
50	-	-	-	-	-	-	-	-	-	-	2.6	2.1
θ	78~43	79~46	77~44	78~44	76~41	76~42	77~39	78~41	76~42	76~40	77~40	76~43
掛数	2	2	2	2	2	2	2	2	2	2	2	2
LK	1	7	13	14	20	21	28	29	36	37	45	46
ブーム長さ構成 (%)												
T1	0	0	0	0	0	0	0	0	0	0	0	0
T2	0	0	0	0	0	0	0	0	0	0	0	0
T3	0	0	0	0	0	0	0	0	0	0	0	0
T4	0	0	0	0	0	0	0	0	45	45	90	100
T5	0	0	0	0	45	45	90	100	90	100	90	100
T6	0	45	90	100	90	100	90	100	90	100	90	100

単位:t

LK:ブーム伸縮コード

作業半径 (m)	メインブーム長さ (m)											
	42.1	44.2	46.4	49.2	50.6	53.5	54.9	58.5	59.1	62.7	63.4	67.0
24	4.8	4.3	-	-	-	-	-	-	-	-	-	-
26	4.6	4.0	4.6	4.0	4.6	-	-	-	-	-	-	-
28	4.4	3.8	4.4	3.8	4.4	3.9	4.4	-	-	-	-	-
30	4.2	3.6	4.2	3.7	4.3	3.7	4.2	3.7	4.2	-	-	-
32	4.0	3.5	4.0	3.5	4.1	3.5	4.1	3.5	4.1	3.5	4.0	3.5
34	3.8	3.3	3.9	3.3	3.9	3.4	3.9	3.4	3.9	3.4	3.9	3.5
36	3.7	3.2	3.7	3.2	3.8	3.2	3.8	3.2	3.8	3.3	3.7	3.5
38	3.5	3.0	3.6	3.1	3.6	3.1	3.6	3.1	3.7	3.1	3.1	2.9
40	3.4	2.9	3.4	2.9	3.5	3.0	3.5	3.0	3.1	2.9	2.5	2.4
42	3.3	2.8	3.3	2.8	3.3	2.9	3.2	2.9	2.6	2.4	2.0	1.9
44	3.1	2.7	3.2	2.7	3.0	2.7	2.7	2.5	2.1	1.9	1.5	1.4
46	3.0	2.5	2.9	2.5	2.6	2.6	2.2	2.1	1.6	1.5	1.1	-
48	2.7	2.4	2.5	2.4	2.2	2.1	1.8	1.7	1.2	1.1	-	-
50	2.4	2.3	2.1	2.1	1.8	1.7	1.4	1.3	-	-	-	-
54	1.6	1.6	1.4	1.4	1.0	1.0	-	-	-	-	-	-
θ	76~39	77~42	75~44	76~47	76~48	75~50	75~56	74~58	75~60	74~61	74~63	75~66
掛数	2	2	2	2	2	2	2	2	2	2	2	2
LK	54	55	62	63	68	69	73	74	76	77	78	80
ブーム長さ構成 (%)												
T1	0	0	0	0	0	0	0	0	45	45	90	90
T2	0	0	0	0	45	45	90	100	90	100	90	100
T3	45	45	90	100	90	100	90	100	90	100	90	100
T4	90	100	90	100	90	100	90	100	90	100	90	100
T5	90	100	90	100	90	100	90	100	90	100	90	100
T6	90	100	90	100	90	100	90	100	90	100	90	100

単位:t

LK:ブーム伸縮コード

補助ジブ定格総荷重表

DZ-0678-290

ジブ長さ：25.0m
ジブオフセット角度：0°

アウトリガ張出幅：6.85m
カウンタウエイト：25.2t

作業半径 (m)	メインブーム長さ (m)											
	12.4	16.6	20.9	21.4	25.1	25.6	29.4	30.6	33.6	34.9	37.9	39.9
5	12.3	-	-	-	-	-	-	-	-	-	-	-
6	12.0	11.4	-	-	-	-	-	-	-	-	-	-
7	11.4	11.2	10.4	10.3	-	-	-	-	-	-	-	-
8	10.9	10.7	10.2	10.1	9.8	9.6	-	-	-	-	-	-
9	10.3	10.3	9.9	9.8	9.6	9.5	9.0	-	-	-	-	-
10	9.8	9.9	9.6	9.2	9.4	9.3	8.9	8.6	8.5	-	-	-
12	8.8	9.0	8.8	8.2	8.8	8.4	8.5	8.2	8.2	8.0	7.8	7.4
14	7.8	8.2	8.0	7.4	8.1	7.6	8.0	7.5	7.8	7.5	7.5	7.2
16	7.2	7.4	7.2	6.5	7.5	6.8	7.4	6.9	7.4	7.0	7.2	6.8
18	6.5	6.9	6.4	5.6	6.8	6.1	6.9	6.3	7.0	6.4	6.8	6.4
20	5.8	6.3	5.9	5.1	6.1	5.4	6.4	5.8	6.5	5.9	6.5	5.9
22	5.4	5.8	5.4	4.7	5.7	5.0	5.8	5.2	6.1	5.5	6.1	5.5
24	5.0	5.3	4.8	4.2	5.3	4.6	5.4	4.8	5.6	5.0	5.7	5.2
26	4.7	5.0	4.3	3.7	4.8	4.2	5.1	4.4	5.3	4.6	5.4	4.8
28	4.3	4.6	4.0	3.5	4.4	3.8	4.7	4.1	4.9	4.3	5.0	4.4
30	4.1	4.2	3.8	3.2	4.0	3.5	4.3	3.8	4.6	4.0	4.8	4.1
32	3.9	4.0	3.5	2.9	3.8	3.2	4.0	3.5	4.3	3.8	4.5	3.9
34	-	3.7	3.2	2.7	3.5	3.0	3.8	3.2	4.0	3.5	4.2	3.7
36	-	3.5	3.0	2.5	3.3	2.8	3.5	3.0	3.7	3.2	4.0	3.5
38	-	-	2.8	2.3	3.0	2.5	3.3	2.8	3.6	3.0	3.6	3.2
40	-	-	2.6	2.2	2.9	2.4	3.1	2.6	3.4	2.9	3.2	3.0
42	-	-	-	2.0	2.7	2.3	2.9	2.4	3.0	2.7	2.8	2.7
44	-	-	-	-	2.6	2.1	2.8	2.2	2.7	2.5	2.5	2.4
46	-	-	-	-	-	2.0	2.6	2.1	2.4	2.3	2.1	2.0
48	-	-	-	-	-	-	2.5	2.0	2.0	2.0	1.8	1.7
50	-	-	-	-	-	-	2.4	1.8	1.8	1.7	1.5	1.4
54	-	-	-	-	-	-	-	1.3	1.2	-	-	-
θ	79~23	79~23	79~22	79~16	78~22	79~17	78~15	78~19	78~15	76~20	77~34	78~36
掛数	2	2	2	2	2	2	2	2	2	2	2	2
LK	1	7	13	14	20	21	28	29	36	37	45	46

ブーム長さ構成 (%)												
T1	0	0	0	0	0	0	0	0	0	0	0	0
T2	0	0	0	0	0	0	0	0	0	0	0	0
T3	0	0	0	0	0	0	0	0	0	0	0	0
T4	0	0	0	0	0	0	0	0	45	45	90	100
T5	0	0	0	0	45	45	90	100	90	100	90	100
T6	0	45	90	100	90	100	90	100	90	100	90	100

単位:t

LK:ブーム伸縮コード

作業半径 (m)	メインブーム長さ (m)											
	42.1	44.2	46.4	49.2	50.6	53.5	54.9	58.5	59.1	62.7	63.4	67.0
14	7.3	6.8	6.8	-	-	-	-	-	-	-	-	-
16	7.0	6.7	6.7	5.9	6.4	5.5	-	-	-	-	-	-
18	6.7	6.3	6.4	5.9	6.3	5.5	5.8	4.8	5.2	-	-	-
20	6.4	6.0	6.2	5.7	6.1	5.5	5.8	4.8	5.2	4.2	4.5	3.6
22	6.1	5.6	5.9	5.5	5.8	5.3	5.6	4.8	5.2	4.2	4.5	3.6
24	5.8	5.3	5.7	5.2	5.6	5.1	5.4	4.7	5.1	4.2	4.5	3.6
26	5.5	4.9	5.4	4.9	5.4	4.9	5.3	4.7	4.8	4.2	4.0	3.6
28	5.2	4.6	5.2	4.7	5.2	4.7	4.8	4.5	4.0	3.7	3.2	3.0
30	4.9	4.3	4.9	4.4	4.7	4.5	4.0	3.8	3.2	3.0	2.5	2.3
32	4.6	4.0	4.6	4.1	4.0	3.8	3.4	3.1	2.6	2.4	1.9	1.7
34	4.3	3.8	4.0	3.8	3.4	3.3	2.8	2.6	2.0	1.8	1.3	1.2
36	3.7	3.6	3.5	3.4	2.9	2.7	2.3	2.0	1.5	1.3	-	-
38	3.3	3.2	3.0	2.9	2.4	2.2	1.8	1.6	1.1	-	-	-
40	2.9	2.8	2.5	2.4	2.0	1.8	1.4	1.2	-	-	-	-
42	2.5	2.4	2.1	2.0	1.6	1.4	-	-	-	-	-	-
44	2.1	2.0	1.7	1.6	1.2	1.1	-	-	-	-	-	-
46	1.7	1.6	1.3	1.2	-	-	-	-	-	-	-	-
48	1.4	1.3	1.0	-	-	-	-	-	-	-	-	-
50	1.1	1.0	-	-	-	-	-	-	-	-	-	-
θ	76~39	77~41	77~45	76~50	76~52	77~54	76~58	76~60	76~62	75~64	76~66	76~67
掛数	2	2	2	2	2	2	2	2	2	2	2	2
LK	54	55	62	63	68	69	73	74	76	77	78	80

ブーム長さ構成 (%)												
T1	0	0	0	0	0	0	0	0	45	45	90	90
T2	0	0	0	0	45	45	90	100	90	100	90	100
T3	45	45	90	100	90	100	90	100	90	100	90	100
T4	90	100	90	100	90	100	90	100	90	100	90	100
T5	90	100	90	100	90	100	90	100	90	100	90	100
T6	90	100	90	100	90	100	90	100	90	100	90	100

単位:t

LK:ブーム伸縮コード

補助ジブ定格総荷重表

DZ-0678-291

ジブ長さ：25.0m
ジブオフセット角度：20°

アウトリガ張出幅：6.85m
カウンタウエイト：25.2t

作業半径 (m)	メインブーム長さ (m)											
	12.4	16.6	20.9	21.4	25.1	25.6	29.4	30.6	33.6	34.9	37.9	39.9
12	7.8	7.8	-	-	-	-	-	-	-	-	-	-
14	7.0	7.2	7.1	6.7	7.1	6.8	-	-	-	-	-	-
16	6.5	6.6	6.6	6.0	6.7	6.1	6.6	6.1	-	-	-	-
18	5.9	6.2	6.1	5.4	6.2	5.6	6.2	5.6	6.2	5.7	6.1	-
20	5.5	5.7	5.6	4.9	5.8	5.1	5.8	5.1	5.8	5.2	5.8	5.2
22	5.1	5.3	5.0	4.4	5.3	4.7	5.4	4.7	5.5	4.8	5.5	4.9
24	4.7	5.0	4.6	4.0	4.9	4.2	5.0	4.4	5.2	4.5	5.2	4.6
26	4.5	4.7	4.3	3.7	4.5	3.9	4.6	4.1	4.8	4.2	4.9	4.3
28	4.2	4.4	3.9	3.4	4.2	3.6	4.3	3.8	4.5	3.9	4.6	4.0
30	4.0	4.1	3.6	3.1	3.9	3.4	4.1	3.6	4.2	3.7	4.4	3.8
32	3.8	3.9	3.4	2.9	3.6	3.1	3.8	3.3	4.0	3.5	4.1	3.6
34	-	3.7	3.2	2.7	3.4	2.9	3.6	3.1	3.8	3.3	3.9	3.4
36	-	3.5	2.9	2.5	3.2	2.7	3.4	2.9	3.6	3.1	3.7	3.2
38	-	-	2.8	2.3	3.0	2.5	3.2	2.7	3.4	2.9	3.5	3.0
40	-	-	2.6	2.2	2.8	2.4	3.0	2.6	3.2	2.7	3.3	2.9
42	-	-	-	2.0	2.7	2.2	2.9	2.4	3.1	2.6	3.1	2.7
44	-	-	-	-	2.5	2.1	2.7	2.3	2.9	2.4	2.8	2.6
46	-	-	-	-	-	2.0	2.6	2.1	2.6	2.3	2.4	2.4
48	-	-	-	-	-	-	2.5	2.0	2.3	2.2	2.1	2.1
50	-	-	-	-	-	-	-	1.9	2.0	2.0	1.8	1.7
54	-	-	-	-	-	-	-	-	1.4	1.4	1.2	1.1
θ	77~31	78~29	77~29	77~22	78~27	78~21	77~27	77~24	76~19	76~24	77~31	75~34
掛数	2	2	2	2	2	2	2	2	2	2	2	2
LK	1	7	13	14	20	21	28	29	36	37	45	46
ブーム長さ構成 (%)												
T1	0	0	0	0	0	0	0	0	0	0	0	0
T2	0	0	0	0	0	0	0	0	0	0	0	0
T3	0	0	0	0	0	0	0	0	0	0	0	0
T4	0	0	0	0	0	0	0	0	45	45	90	100
T5	0	0	0	0	45	45	90	100	90	100	90	100
T6	0	45	90	100	90	100	90	100	90	100	90	100

単位：t

LK：ブーム伸縮コード

作業半径 (m)	メインブーム長さ (m)											
	42.1	44.2	46.4	49.2	50.6	53.5	54.9	58.5	59.1	62.7	63.4	67.0
20	5.7	5.3	-	-	-	-	-	-	-	-	-	-
22	5.5	4.9	5.4	4.9	5.3	-	-	-	-	-	-	-
24	5.2	4.6	5.1	4.6	5.1	4.6	5.0	-	-	-	-	-
26	4.9	4.3	4.9	4.4	4.9	4.4	4.8	4.3	4.7	4.1	4.3	-
28	4.7	4.1	4.7	4.1	4.7	4.2	4.7	4.1	4.6	4.0	4.3	3.5
30	4.5	3.9	4.5	3.9	4.5	3.9	4.5	3.9	4.4	3.9	3.7	3.5
32	4.2	3.7	4.3	3.7	4.3	3.8	4.3	3.7	3.7	3.4	3.0	2.8
34	4.0	3.5	4.1	3.5	4.2	3.6	3.7	3.5	3.0	2.8	2.4	2.2
36	3.8	3.3	3.9	3.4	3.7	3.4	3.1	2.9	2.4	2.3	1.8	1.7
38	3.6	3.1	3.5	3.2	3.1	3.0	2.6	2.4	1.9	1.7	1.3	1.2
40	3.3	3.0	3.1	3.0	2.6	2.5	2.1	1.9	1.5	1.3	-	-
42	2.9	2.9	2.6	2.6	2.2	2.1	1.7	1.5	1.0	-	-	-
44	2.5	2.5	2.2	2.2	1.8	1.7	1.3	1.1	-	-	-	-
46	2.1	2.1	1.8	1.8	1.4	1.3	-	-	-	-	-	-
48	1.8	1.7	1.5	1.4	1.1	-	-	-	-	-	-	-
50	1.4	1.4	1.1	1.1	-	-	-	-	-	-	-	-
θ	76~43	76~45	75~47	76~49	76~52	75~56	75~59	74~60	74~62	75~65	75~67	75~68
掛数	2	2	2	2	2	2	2	2	2	2	2	2
LK	54	55	62	63	68	69	73	74	76	77	78	80
ブーム長さ構成 (%)												
T1	0	0	0	0	0	0	0	0	45	45	90	90
T2	0	0	0	0	45	45	90	100	90	100	90	100
T3	45	45	90	100	90	100	90	100	90	100	90	100
T4	90	100	90	100	90	100	90	100	90	100	90	100
T5	90	100	90	100	90	100	90	100	90	100	90	100
T6	90	100	90	100	90	100	90	100	90	100	90	100

単位：t

LK：ブーム伸縮コード

補助ジブ定格総荷重表

DZ-0678-292

ジブ長さ：25.0m
ジブオフセット角度：40°

アウトリガ張出幅：6.85m
カウンタウエイト：25.2t

作業半径 (m)	メインブーム長さ (m)											
	12.4	16.6	20.9	21.4	25.1	25.6	29.4	30.6	33.6	34.9	37.9	39.9
16	6.0	6.0	-	-	-	-	-	-	-	-	-	-
18	5.5	5.6	5.6	5.2	-	-	-	-	-	-	-	-
20	5.2	5.3	5.3	4.7	5.4	4.8	5.3	4.8	-	-	-	-
22	4.9	5.0	4.9	4.3	5.0	4.4	5.1	4.5	5.1	4.6	5.0	-
24	4.6	4.7	4.6	4.0	4.7	4.1	4.7	4.2	4.8	4.3	4.8	4.3
26	4.3	4.5	4.2	3.6	4.4	3.8	4.5	3.9	4.6	4.0	4.6	4.0
28	4.2	4.3	3.9	3.4	4.1	3.5	4.2	3.7	4.3	3.8	4.3	3.8
30	4.0	4.1	3.6	3.1	3.8	3.3	3.9	3.4	4.1	3.5	4.1	3.6
32	-	3.9	3.4	2.9	3.6	3.1	3.7	3.2	3.8	3.3	3.9	3.4
34	-	-	3.2	2.7	3.3	2.9	3.5	3.1	3.7	3.2	3.7	3.2
36	-	-	3.0	2.5	3.2	2.7	3.3	2.9	3.5	3.0	3.6	3.1
38	-	-	-	-	3.0	2.6	3.2	2.7	3.3	2.8	3.4	2.9
40	-	-	-	-	2.8	2.4	3.0	2.6	3.2	2.7	3.3	2.8
42	-	-	-	-	-	-	2.9	2.4	3.0	2.6	3.1	2.7
44	-	-	-	-	-	-	2.7	2.3	2.9	2.4	3.0	2.6
46	-	-	-	-	-	-	-	-	2.7	2.3	2.6	2.4
48	-	-	-	-	-	-	-	-	-	2.2	2.3	2.3
50	-	-	-	-	-	-	-	-	-	-	1.9	1.9
θ	78~43	79~46	77~44	78~44	76~41	76~42	77~39	78~41	76~42	76~40	77~40	76~43
掛数	2	2	2	2	2	2	2	2	2	2	2	2
LK	1	7	13	14	20	21	28	29	36	37	45	46
ブーム長さ構成 (%)												
T1	0	0	0	0	0	0	0	0	0	0	0	0
T2	0	0	0	0	0	0	0	0	0	0	0	0
T3	0	0	0	0	0	0	0	0	0	0	0	0
T4	0	0	0	0	0	0	0	0	45	45	90	100
T5	0	0	0	0	45	45	90	100	90	100	90	100
T6	0	45	90	100	90	100	90	100	90	100	90	100

単位:t

LK:ブーム伸縮コード

作業半径 (m)	メインブーム長さ (m)											
	42.1	44.2	46.4	49.2	50.6	53.5	54.9	58.5	59.1	62.7	63.4	67.0
24	4.8	4.3	-	-	-	-	-	-	-	-	-	-
26	4.6	4.0	4.6	4.0	4.6	-	-	-	-	-	-	-
28	4.4	3.8	4.4	3.8	4.4	3.9	4.4	-	-	-	-	-
30	4.2	3.6	4.2	3.7	4.3	3.7	4.2	3.7	4.2	-	-	-
32	4.0	3.5	4.0	3.5	4.1	3.5	4.1	3.5	4.1	3.5	4.0	3.5
34	3.8	3.3	3.9	3.3	3.9	3.4	3.9	3.4	3.8	3.4	3.3	3.1
36	3.7	3.2	3.7	3.2	3.8	3.2	3.8	3.2	3.2	3.0	2.6	2.5
38	3.5	3.0	3.6	3.1	3.6	3.1	3.2	3.0	2.6	2.5	2.1	1.9
40	3.4	2.9	3.4	2.9	3.2	3.0	2.7	2.5	2.1	1.9	1.5	1.4
42	3.2	2.8	3.0	2.8	2.7	2.6	2.2	2.0	1.6	1.5	1.1	-
44	2.8	2.7	2.6	2.5	2.2	2.1	1.8	1.6	1.2	1.0	-	-
46	2.4	2.4	2.2	2.1	1.8	1.7	1.4	1.2	-	-	-	-
48	2.0	2.0	1.8	1.7	1.4	1.3	-	-	-	-	-	-
50	1.6	1.6	1.4	1.4	1.0	-	-	-	-	-	-	-
θ	76~46	77~48	75~50	76~52	76~53	75~57	75~60	74~61	75~63	74~65	74~66	75~69
掛数	2	2	2	2	2	2	2	2	2	2	2	2
LK	54	55	62	63	68	69	73	74	76	77	78	80
ブーム長さ構成 (%)												
T1	0	0	0	0	0	0	0	0	45	45	90	90
T2	0	0	0	0	45	45	90	100	90	100	90	100
T3	45	45	90	100	90	100	90	100	90	100	90	100
T4	90	100	90	100	90	100	90	100	90	100	90	100
T5	90	100	90	100	90	100	90	100	90	100	90	100
T6	90	100	90	100	90	100	90	100	90	100	90	100

単位:t

LK:ブーム伸縮コード

補助ジブ定格総荷重表

DZ-0678-293

ジブ長さ：25.0m
ジブオフセット角度：0°

アウトリガ張出幅：6.85m
カウンタウエイト：22.1t

作業半径 (m)	メインブーム長さ (m)											
	12.4	16.6	20.9	21.4	25.1	25.6	29.4	30.6	33.6	34.9	37.9	39.9
5	12.3	-	-	-	-	-	-	-	-	-	-	-
6	12.0	11.4	-	-	-	-	-	-	-	-	-	-
7	11.4	11.2	10.4	10.3	-	-	-	-	-	-	-	-
8	10.9	10.7	10.2	10.1	9.8	9.6	-	-	-	-	-	-
9	10.3	10.3	9.9	9.8	9.6	9.5	9.0	-	-	-	-	-
10	9.8	9.9	9.6	9.2	9.4	9.3	8.9	8.6	8.5	-	-	-
12	8.8	9.0	8.8	8.2	8.8	8.4	8.5	8.2	8.2	8.0	7.8	7.4
14	7.8	8.2	8.0	7.4	8.1	7.6	8.0	7.5	7.8	7.5	7.5	7.2
16	7.2	7.4	7.2	6.5	7.5	6.8	7.4	6.9	7.4	7.0	7.2	6.8
18	6.5	6.9	6.4	5.6	6.8	6.1	6.9	6.3	7.0	6.4	6.8	6.4
20	5.8	6.3	5.9	5.1	6.1	5.4	6.4	5.8	6.5	5.9	6.5	5.9
22	5.4	5.8	5.4	4.7	5.7	5.0	5.8	5.2	6.1	5.5	6.1	5.5
24	5.0	5.3	4.8	4.2	5.3	4.6	5.4	4.8	5.6	5.0	5.7	5.2
26	4.7	5.0	4.3	3.7	4.8	4.2	5.1	4.4	5.3	4.6	5.4	4.8
28	4.3	4.6	4.0	3.5	4.4	3.8	4.7	4.1	4.9	4.3	5.0	4.4
30	4.1	4.2	3.8	3.2	4.0	3.5	4.3	3.8	4.6	4.0	4.8	4.1
32	3.9	4.0	3.5	2.9	3.8	3.2	4.0	3.5	4.3	3.8	4.5	3.9
34	-	3.7	3.2	2.7	3.5	3.0	3.8	3.2	4.0	3.5	4.1	3.7
36	-	3.5	3.0	2.5	3.3	2.8	3.5	3.0	3.7	3.2	3.6	3.5
38	-	-	2.8	2.3	3.0	2.5	3.3	2.8	3.3	3.0	3.1	3.1
40	-	-	2.6	2.2	2.9	2.4	3.1	2.6	2.9	2.9	2.7	2.7
42	-	-	-	2.0	2.7	2.3	2.8	2.4	2.6	2.6	2.4	2.3
44	-	-	-	-	2.6	2.1	2.5	2.2	2.3	2.2	2.0	1.9
46	-	-	-	-	-	2.0	2.2	2.1	1.9	1.9	1.7	1.6
48	-	-	-	-	-	-	2.0	1.9	1.6	1.6	1.3	1.3
50	-	-	-	-	-	-	1.7	1.7	1.3	1.3	1.1	1.0
θ	79~23	79~23	79~22	79~16	78~22	79~17	78~15	78~19	78~27	76~29	77~34	78~36
掛数	2	2	2	2	2	2	2	2	2	2	2	2
LK	1	7	13	14	20	21	28	29	36	37	45	46

ブーム長さ構成 (%)												
T1	0	0	0	0	0	0	0	0	0	0	0	0
T2	0	0	0	0	0	0	0	0	0	0	0	0
T3	0	0	0	0	0	0	0	0	0	0	0	0
T4	0	0	0	0	0	0	0	0	45	45	90	100
T5	0	0	0	0	45	45	90	100	90	100	90	100
T6	0	45	90	100	90	100	90	100	90	100	90	100

単位:t

LK:ブーム伸縮コード

作業半径 (m)	メインブーム長さ (m)											
	42.1	44.2	46.4	49.2	50.6	53.5	54.9	58.5	59.1	62.7	63.4	67.0
14	7.3	6.8	6.8	-	-	-	-	-	-	-	-	-
16	7.0	6.7	6.7	5.9	6.4	5.5	-	-	-	-	-	-
18	6.7	6.3	6.4	5.9	6.3	5.5	5.8	4.8	5.2	-	-	-
20	6.4	6.0	6.2	5.7	6.1	5.5	5.8	4.8	5.2	4.2	4.5	3.6
22	6.1	5.6	5.9	5.5	5.8	5.3	5.6	4.8	5.2	4.2	4.5	3.6
24	5.8	5.3	5.7	5.2	5.6	5.1	5.4	4.7	4.8	4.2	4.0	3.6
26	5.5	4.9	5.4	4.9	5.4	4.9	4.8	4.5	4.0	3.7	3.2	3.0
28	5.2	4.6	5.2	4.7	4.7	4.5	4.0	3.7	3.2	3.0	2.5	2.3
30	4.9	4.3	4.7	4.4	4.0	3.8	3.3	3.1	2.5	2.3	1.8	1.6
32	4.3	4.0	4.0	3.8	3.3	3.2	2.7	2.5	1.9	1.7	1.2	1.0
34	3.8	3.7	3.4	3.3	2.8	2.6	2.2	1.9	1.4	1.2	-	-
36	3.3	3.2	2.9	2.8	2.3	2.1	1.7	1.4	-	-	-	-
38	2.8	2.8	2.5	2.3	1.8	1.7	1.2	-	-	-	-	-
40	2.4	2.3	2.0	1.9	1.4	1.3	-	-	-	-	-	-
42	2.0	1.9	1.6	1.5	1.0	-	-	-	-	-	-	-
44	1.6	1.5	1.2	1.1	-	-	-	-	-	-	-	-
46	1.3	1.2	-	-	-	-	-	-	-	-	-	-
θ	76~44	77~46	77~50	76~52	76~54	77~58	76~60	76~63	76~65	75~66	76~67	76~68
掛数	2	2	2	2	2	2	2	2	2	2	2	2
LK	54	55	62	63	68	69	73	74	76	77	78	80

ブーム長さ構成 (%)

T1	0	0	0	0	0	0	0	0	45	45	90	90
T2	0	0	0	0	45	45	90	100	90	100	90	100
T3	45	45	90	100	90	100	90	100	90	100	90	100
T4	90	100	90	100	90	100	90	100	90	100	90	100
T5	90	100	90	100	90	100	90	100	90	100	90	100
T6	90	100	90	100	90	100	90	100	90	100	90	100

単位:t

LK:ブーム伸縮コード

補助ジブ定格総荷重表

DZ-0678-294

ジブ長さ：25.0m
ジブオフセット角度：20°

アウトリガ張出幅：6.85m
カウンタウエイト：22.1t

作業半径 (m)	メインブーム長さ (m)											
	12.4	16.6	20.9	21.4	25.1	25.6	29.4	30.6	33.6	34.9	37.9	39.9
12	7.8	7.8	-	-	-	-	-	-	-	-	-	-
14	7.0	7.2	7.1	6.7	7.1	6.8	-	-	-	-	-	-
16	6.5	6.6	6.6	6.0	6.7	6.1	6.6	6.1	-	-	-	-
18	5.9	6.2	6.1	5.4	6.2	5.6	6.2	5.6	6.2	5.7	6.1	-
20	5.5	5.7	5.6	4.9	5.8	5.1	5.8	5.1	5.8	5.2	5.8	5.2
22	5.1	5.3	5.0	4.4	5.3	4.7	5.4	4.7	5.5	4.8	5.5	4.9
24	4.7	5.0	4.6	4.0	4.9	4.2	5.0	4.4	5.2	4.5	5.2	4.6
26	4.5	4.7	4.3	3.7	4.5	3.9	4.6	4.1	4.8	4.2	4.9	4.3
28	4.2	4.4	3.9	3.4	4.2	3.6	4.3	3.8	4.5	3.9	4.6	4.0
30	4.0	4.1	3.6	3.1	3.9	3.4	4.1	3.6	4.2	3.7	4.4	3.8
32	3.8	3.9	3.4	2.9	3.6	3.1	3.8	3.3	4.0	3.5	4.1	3.6
34	-	3.7	3.2	2.7	3.4	2.9	3.6	3.1	3.8	3.3	3.9	3.4
36	-	3.5	2.9	2.5	3.2	2.7	3.4	2.9	3.6	3.1	3.7	3.2
38	-	-	2.8	2.3	3.0	2.5	3.2	2.7	3.4	2.9	3.5	3.0
40	-	-	2.6	2.2	2.8	2.4	3.0	2.6	3.2	2.7	3.1	2.9
42	-	-	-	2.0	2.7	2.2	2.9	2.4	2.9	2.6	2.7	2.7
44	-	-	-	-	2.5	2.1	2.7	2.3	2.5	2.4	2.4	2.4
46	-	-	-	-	-	2.0	2.4	2.1	2.2	2.2	2.0	2.0
48	-	-	-	-	-	-	2.1	2.0	1.9	1.9	1.7	1.6
50	-	-	-	-	-	-	-	1.8	1.6	1.6	1.4	1.3
θ	77~31	78~29	77~29	77~22	78~27	78~21	77~27	77~24	76~31	76~34	77~38	75~41
掛数	2	2	2	2	2	2	2	2	2	2	2	2
LK	1	7	13	14	20	21	28	29	36	37	45	46
ブーム長さ構成(%)												
T1	0	0	0	0	0	0	0	0	0	0	0	0
T2	0	0	0	0	0	0	0	0	0	0	0	0
T3	0	0	0	0	0	0	0	0	0	0	0	0
T4	0	0	0	0	0	0	0	0	45	45	90	100
T5	0	0	0	0	45	45	90	100	90	100	90	100
T6	0	45	90	100	90	100	90	100	90	100	90	100

単位:t

LK:ブーム伸縮コード

作業半径 (m)	メインブーム長さ (m)											
	42.1	44.2	46.4	49.2	50.6	53.5	54.9	58.5	59.1	62.7	63.4	67.0
20	5.7	5.3	-	-	-	-	-	-	-	-	-	-
22	5.5	4.9	5.4	4.9	5.3	-	-	-	-	-	-	-
24	5.2	4.6	5.1	4.6	5.1	4.6	5.0	-	-	-	-	-
26	4.9	4.3	4.9	4.4	4.9	4.4	4.8	4.3	4.7	4.1	4.3	-
28	4.7	4.1	4.7	4.1	4.7	4.2	4.7	4.1	4.4	4.0	3.7	3.5
30	4.5	3.9	4.5	3.9	4.5	3.9	4.4	3.9	3.7	3.4	3.0	2.8
32	4.2	3.7	4.3	3.7	4.2	3.8	3.7	3.4	3.0	2.8	2.3	2.2
34	4.0	3.5	4.1	3.5	3.6	3.5	3.1	2.8	2.4	2.2	1.7	1.6
36	3.8	3.3	3.5	3.4	3.0	2.9	2.5	2.3	1.8	1.6	1.2	1.1
38	3.3	3.1	3.1	3.0	2.5	2.4	2.0	1.8	1.3	1.2	-	-
40	2.9	2.8	2.6	2.5	2.1	1.9	1.5	1.3	-	-	-	-
42	2.5	2.5	2.2	2.1	1.7	1.5	1.1	-	-	-	-	-
44	2.1	2.0	1.8	1.7	1.3	1.1	-	-	-	-	-	-
46	1.7	1.7	1.4	1.3	-	-	-	-	-	-	-	-
48	1.3	1.3	1.0	-	-	-	-	-	-	-	-	-
50	1.0	-	-	-	-	-	-	-	-	-	-	-
θ	76~43	76~48	75~50	76~54	76~57	75~58	75~60	74~64	74~65	75~66	75~68	75~69
掛数	2	2	2	2	2	2	2	2	2	2	2	2
LK	54	55	62	63	68	69	73	74	76	77	78	80
ブーム長さ構成(%)												
T1	0	0	0	0	0	0	0	0	45	45	90	90
T2	0	0	0	0	45	45	90	100	90	100	90	100
T3	45	45	90	100	90	100	90	100	90	100	90	100
T4	90	100	90	100	90	100	90	100	90	100	90	100
T5	90	100	90	100	90	100	90	100	90	100	90	100
T6	90	100	90	100	90	100	90	100	90	100	90	100

単位:t

LK:ブーム伸縮コード

ジブ長さ：25.0m
ジブオフセット角度：40°

アウトリガ張出幅：6.85m
カウンタウエイト：22.1t

作業半径 (m)	メインブーム長さ (m)											
	12.4	16.6	20.9	21.4	25.1	25.6	29.4	30.6	33.6	34.9	37.9	39.9
16	6.0	6.0	-	-	-	-	-	-	-	-	-	-
18	5.5	5.6	5.6	5.2	-	-	-	-	-	-	-	-
20	5.2	5.3	5.3	4.7	5.4	4.8	5.3	4.8	-	-	-	-
22	4.9	5.0	4.9	4.3	5.0	4.4	5.1	4.5	5.1	4.6	5.0	-
24	4.6	4.7	4.6	4.0	4.7	4.1	4.7	4.2	4.8	4.3	4.8	4.3
26	4.3	4.5	4.2	3.6	4.4	3.8	4.5	3.9	4.6	4.0	4.6	4.0
28	4.2	4.3	3.9	3.4	4.1	3.5	4.2	3.7	4.3	3.8	4.3	3.8
30	4.0	4.1	3.6	3.1	3.8	3.3	3.9	3.4	4.1	3.5	4.1	3.6
32	-	3.9	3.4	2.9	3.6	3.1	3.7	3.2	3.8	3.3	3.9	3.4
34	-	-	3.2	2.7	3.3	2.9	3.5	3.1	3.7	3.2	3.7	3.2
36	-	-	3.0	2.5	3.2	2.7	3.3	2.9	3.5	3.0	3.6	3.1
38	-	-	-	-	3.0	2.6	3.2	2.7	3.3	2.8	3.4	2.9
40	-	-	-	-	2.8	2.4	3.0	2.6	3.2	2.7	3.3	2.8
42	-	-	-	-	-	-	2.9	2.4	3.0	2.6	3.0	2.7
44	-	-	-	-	-	-	2.7	2.3	2.7	2.4	2.6	2.6
46	-	-	-	-	-	-	-	-	2.4	2.3	2.2	2.2
48	-	-	-	-	-	-	-	-	-	2.0	1.9	1.9
50	-	-	-	-	-	-	-	-	-	-	1.5	1.5
θ	78~43	79~46	77~44	78~44	76~41	76~42	77~39	78~41	76~42	76~40	77~40	76~43
掛数	2	2	2	2	2	2	2	2	2	2	2	2
LK	1	7	13	14	20	21	28	29	36	37	45	46
ブーム長さ構成 (%)												
T1	0	0	0	0	0	0	0	0	0	0	0	0
T2	0	0	0	0	0	0	0	0	0	0	0	0
T3	0	0	0	0	0	0	0	0	0	0	0	0
T4	0	0	0	0	0	0	0	0	45	45	90	100
T5	0	0	0	0	45	45	90	100	90	100	90	100
T6	0	45	90	100	90	100	90	100	90	100	90	100

単位:t

LK:ブーム伸縮コード

作業半径 (m)	メインブーム長さ (m)									
	42.1	44.2	46.4	49.2	50.6	53.5	54.9	58.5	59.1	62.7
24	4.8	4.3	-	-	-	-	-	-	-	-
26	4.6	4.0	4.6	4.0	4.6	-	-	-	-	-
28	4.4	3.8	4.4	3.8	4.4	3.9	4.4	-	-	-
30	4.2	3.6	4.2	3.7	4.3	3.7	4.2	3.7	4.2	-
32	4.0	3.5	4.0	3.5	4.1	3.5	4.1	3.5	3.9	3.5
34	3.8	3.3	3.9	3.3	3.9	3.4	3.8	3.4	3.2	3.0
36	3.7	3.2	3.7	3.2	3.7	3.2	3.2	3.0	2.6	2.4
38	3.5	3.0	3.5	3.1	3.1	3.0	2.6	2.5	2.0	1.9
40	3.2	2.9	3.0	2.9	2.6	2.5	2.1	2.0	1.5	1.4
42	2.8	2.8	2.6	2.5	2.1	2.0	1.7	1.5	1.1	-
44	2.4	2.4	2.2	2.1	1.7	1.6	1.3	1.1	-	-
46	2.0	2.0	1.7	1.7	1.3	1.2	-	-	-	-
48	1.6	1.6	1.3	1.3	-	-	-	-	-	-
50	1.2	1.2	-	-	-	-	-	-	-	-
θ	76~46	77~48	75~52	76~54	76~57	75~59	75~61	74~63	75~65	74~68
掛数	2	2	2	2	2	2	2	2	2	2
LK	54	55	62	63	68	69	73	74	76	77
ブーム長さ構成 (%)										
T1	0	0	0	0	0	0	0	0	45	45
T2	0	0	0	0	45	45	90	100	90	100
T3	45	45	90	100	90	100	90	100	90	100
T4	90	100	90	100	90	100	90	100	90	100
T5	90	100	90	100	90	100	90	100	90	100
T6	90	100	90	100	90	100	90	100	90	100

単位:t

LK:ブーム伸縮コード

補助ジブ定格総荷重表

DZ-0678-296

ジブ長さ：25.0m
ジブオフセット角度：0°

アウトリガ張出幅：6.85m
カウンタウエイト：17.8t

作業半径 (m)	メインブーム長さ (m)											
	12.4	16.6	20.9	21.4	25.1	25.6	29.4	30.6	33.6	34.9	37.9	39.9
5	12.3	-	-	-	-	-	-	-	-	-	-	-
6	12.0	11.4	-	-	-	-	-	-	-	-	-	-
7	11.4	11.2	10.4	10.3	-	-	-	-	-	-	-	-
8	10.9	10.7	10.2	10.1	9.8	9.6	-	-	-	-	-	-
9	10.3	10.3	9.9	9.8	9.6	9.5	9.0	-	-	-	-	-
10	9.8	9.9	9.6	9.2	9.4	9.3	8.9	8.6	8.5	-	-	-
12	8.8	9.0	8.8	8.2	8.8	8.4	8.5	8.2	8.2	-	-	-
14	7.8	8.2	8.0	7.4	8.1	7.6	8.0	7.5	7.8	7.5	7.5	7.2
16	7.2	7.4	7.2	6.5	7.5	6.8	7.4	6.9	7.4	7.0	7.2	6.8
18	6.5	6.9	6.4	5.6	6.8	6.1	6.9	6.3	7.0	6.4	6.8	6.4
20	5.8	6.3	5.9	5.1	6.1	5.4	6.4	5.8	6.5	5.9	6.5	5.9
22	5.4	5.8	5.4	4.7	5.7	5.0	5.8	5.2	6.1	5.5	6.1	5.5
24	5.0	5.3	4.8	4.2	5.3	4.6	5.4	4.8	5.6	5.0	5.7	5.2
26	4.7	5.0	4.3	3.7	4.8	4.2	5.1	4.4	5.3	4.6	5.4	4.8
28	4.3	4.6	4.0	3.5	4.4	3.8	4.7	4.1	4.9	4.3	5.0	4.4
30	4.1	4.2	3.8	3.2	4.0	3.5	4.3	3.8	4.6	4.0	4.6	4.1
32	3.9	4.0	3.5	2.9	3.8	3.2	4.0	3.5	4.2	3.8	4.0	3.9
34	-	3.7	3.2	2.7	3.5	3.0	3.8	3.2	3.7	3.5	3.4	3.4
36	-	3.5	3.0	2.5	3.3	2.8	3.4	3.0	3.2	3.2	3.0	2.9
38	-	-	2.8	2.3	3.0	2.5	3.0	2.8	2.8	2.8	2.6	2.5
40	-	-	2.6	2.2	2.8	2.4	2.7	2.6	2.4	2.4	2.2	2.1
42	-	-	-	2.0	2.5	2.3	2.3	2.3	2.0	2.0	1.8	1.7
44	-	-	-	-	2.2	2.1	2.0	2.0	1.7	1.7	1.4	1.4
46	-	-	-	-	-	1.9	1.7	1.7	1.4	1.4	1.1	1.0
48	-	-	-	-	-	-	1.4	1.4	1.1	1.1	-	-
50	-	-	-	-	-	-	1.2	1.2	-	-	-	-
θ	79~23	79~23	79~22	79~16	78~22	79~17	78~15	78~19	78~31	76~33	77~40	78~42
掛数	2	2	2	2	2	2	2	2	2	2	2	2
LK	1	7	13	14	20	21	28	29	36	37	45	46

ブーム長さ構成 (%)												
T1	0	0	0	0	0	0	0	0	0	0	0	0
T2	0	0	0	0	0	0	0	0	0	0	0	0
T3	0	0	0	0	0	0	0	0	0	0	0	0
T4	0	0	0	0	0	0	0	0	45	45	90	100
T5	0	0	0	0	45	45	90	100	90	100	90	100
T6	0	45	90	100	90	100	90	100	90	100	90	100

単位:t

LK:ブーム伸縮コード

作業半径 (m)	メインブーム長さ (m)											
	42.1	44.2	46.4	49.2	50.6	53.5	54.9	58.5	59.1	62.7	63.4	67.0
14	7.3	6.8	6.8	-	-	-	-	-	-	-	-	-
16	7.0	6.7	6.7	5.9	6.4	5.5	-	-	-	-	-	-
18	6.7	6.3	6.4	5.9	6.3	5.5	5.8	4.8	5.2	-	-	-
20	6.4	6.0	6.2	5.7	6.1	5.5	5.8	4.8	5.2	4.2	4.5	3.6
22	6.1	5.6	5.9	5.5	5.8	5.3	5.6	4.8	4.7	4.2	3.9	3.6
24	5.8	5.3	5.7	5.2	5.3	5.1	4.6	4.3	3.8	3.5	3.0	2.8
26	5.5	4.9	5.2	4.9	4.5	4.3	3.8	3.5	3.0	2.7	2.2	2.0
28	5.0	4.6	4.4	4.2	3.7	3.5	3.1	2.8	2.3	2.0	1.5	1.4
30	4.3	4.2	3.8	3.6	3.1	2.9	2.4	2.2	1.7	1.4	-	-
32	3.6	3.6	3.2	3.0	2.5	2.3	1.9	1.6	1.1	-	-	-
34	3.1	3.1	2.6	2.5	2.0	1.8	1.4	1.1	-	-	-	-
36	2.7	2.6	2.2	2.0	1.5	1.4	-	-	-	-	-	-
38	2.2	2.1	1.7	1.6	1.1	-	-	-	-	-	-	-
40	1.8	1.7	1.3	1.2	-	-	-	-	-	-	-	-
42	1.4	1.3	-	-	-	-	-	-	-	-	-	-
44	1.0	-	-	-	-	-	-	-	-	-	-	-
θ	76~47	77~50	77~54	76~55	76~58	77~61	76~63	76~64	76~66	75~69	76~70	76~71
掛数	2	2	2	2	2	2	2	2	2	2	2	2
LK	54	55	62	63	68	69	73	74	76	77	78	80
ブーム長さ構成 (%)												
T1	0	0	0	0	0	0	0	0	45	45	90	90
T2	0	0	0	0	45	45	90	100	90	100	90	100
T3	45	45	90	100	90	100	90	100	90	100	90	100
T4	90	100	90	100	90	100	90	100	90	100	90	100
T5	90	100	90	100	90	100	90	100	90	100	90	100
T6	90	100	90	100	90	100	90	100	90	100	90	100

LK:ブーム伸縮コード

単位:t

補助ジブ定格総荷重表

DZ-0678-297

ジブ長さ：25.0m
ジブオフセット角度：20°

アウトリガ張出幅：6.85m
カウンタウエイト：17.8t

作業半径 (m)	メインブーム長さ (m)											
	12.4	16.6	20.9	21.4	25.1	25.6	29.4	30.6	33.6	34.9	37.9	39.9
12	7.8	7.8	-	-	-	-	-	-	-	-	-	-
14	7.0	7.2	7.1	6.7	7.1	6.8	-	-	-	-	-	-
16	6.5	6.6	6.6	6.0	6.7	6.1	6.6	6.1	-	-	-	-
18	5.9	6.2	6.1	5.4	6.2	5.6	6.2	5.6	6.2	5.7	6.1	-
20	5.5	5.7	5.6	4.9	5.8	5.1	5.8	5.1	5.8	5.2	5.8	5.2
22	5.1	5.3	5.0	4.4	5.3	4.7	5.4	4.7	5.5	4.8	5.5	4.9
24	4.7	5.0	4.6	4.0	4.9	4.2	5.0	4.4	5.2	4.5	5.2	4.6
26	4.5	4.7	4.3	3.7	4.5	3.9	4.6	4.1	4.8	4.2	4.9	4.3
28	4.2	4.4	3.9	3.4	4.2	3.6	4.3	3.8	4.5	3.9	4.6	4.0
30	4.0	4.1	3.6	3.1	3.9	3.4	4.1	3.6	4.2	3.7	4.4	3.8
32	3.8	3.9	3.4	2.9	3.6	3.1	3.8	3.3	4.0	3.5	4.1	3.6
34	-	3.7	3.2	2.7	3.4	2.9	3.6	3.1	3.8	3.3	3.9	3.4
36	-	3.5	2.9	2.5	3.2	2.7	3.4	2.9	3.6	3.1	3.4	3.2
38	-	-	2.8	2.3	3.0	2.5	3.2	2.7	3.2	2.9	3.0	3.0
40	-	-	2.6	2.2	2.8	2.4	3.0	2.6	2.8	2.7	2.6	2.6
42	-	-	-	2.0	2.7	2.2	2.6	2.4	2.4	2.4	2.2	2.2
44	-	-	-	-	2.3	2.1	2.3	2.3	2.1	2.0	1.8	1.8
46	-	-	-	-	-	2.0	1.9	1.9	1.7	1.7	1.5	1.4
48	-	-	-	-	-	-	1.6	1.6	1.4	1.4	1.2	1.1
50	-	-	-	-	-	-	-	1.3	1.1	1.1	-	-
θ	77~31	78~29	77~29	77~22	78~27	78~21	77~27	77~24	76~31	76~34	77~42	75~44
掛数	2	2	2	2	2	2	2	2	2	2	2	2
LK	1	7	13	14	20	21	28	29	36	37	45	46
ブーム長さ構成(%)												
T1	0	0	0	0	0	0	0	0	0	0	0	0
T2	0	0	0	0	0	0	0	0	0	0	0	0
T3	0	0	0	0	0	0	0	0	0	0	0	0
T4	0	0	0	0	0	0	0	0	45	45	90	100
T5	0	0	0	0	45	45	90	100	90	100	90	100
T6	0	45	90	100	90	100	90	100	90	100	90	100

単位:t

LK: ブーム伸縮コード

作業半径 (m)	メインブーム長さ (m)									
	42.1	44.2	46.4	49.2	50.6	53.5	54.9	58.5	59.1	62.7
20	5.7	5.3	-	-	-	-	-	-	-	-
22	5.5	4.9	5.4	4.9	5.3	-	-	-	-	-
24	5.2	4.6	5.1	4.6	5.1	4.6	5.0	-	-	-
26	4.9	4.3	4.9	4.4	4.9	4.4	4.8	4.3	4.3	4.0
28	4.7	4.1	4.7	4.1	4.7	4.2	4.2	3.9	3.5	3.3
30	4.5	3.9	4.5	3.9	4.0	3.9	3.5	3.2	2.8	2.6
32	4.2	3.7	4.0	3.7	3.4	3.2	2.8	2.6	2.1	2.0
34	3.7	3.5	3.4	3.2	2.8	2.7	2.3	2.0	1.6	1.4
36	3.2	3.2	2.9	2.7	2.3	2.1	1.7	1.5	1.1	-
38	2.7	2.7	2.4	2.2	1.8	1.7	1.3	1.1	-	-
40	2.3	2.3	1.9	1.8	1.4	1.2	-	-	-	-
42	1.9	1.9	1.5	1.4	-	-	-	-	-	-
44	1.5	1.5	1.2	1.1	-	-	-	-	-	-
46	1.1	1.1	-	-	-	-	-	-	-	-
θ	76~49	76~50	75~54	76~56	76~60	75~62	75~64	74~65	74~67	75~69
掛数	2	2	2	2	2	2	2	2	2	2
LK	54	55	62	63	68	69	73	74	76	77
ブーム長さ構成(%)										
T1	0	0	0	0	0	0	0	0	45	45
T2	0	0	0	0	45	45	90	100	90	100
T3	45	45	90	100	90	100	90	100	90	100
T4	90	100	90	100	90	100	90	100	90	100
T5	90	100	90	100	90	100	90	100	90	100
T6	90	100	90	100	90	100	90	100	90	100

単位:t

LK: ブーム伸縮コード

補助ジブ定格総荷重表

DZ-0678-298

ジブ長さ：25.0m
ジブオフセット角度：40°

アウトリガ張出幅：6.85m
カウンタウエイト：17.8t

作業半径 (m)	メインブーム長さ (m)											
	12.4	16.6	20.9	21.4	25.1	25.6	29.4	30.6	33.6	34.9	37.9	39.9
16	6.0	6.0	-	-	-	-	-	-	-	-	-	-
18	5.5	5.6	5.6	5.2	-	-	-	-	-	-	-	-
20	5.2	5.3	5.3	4.7	5.4	4.8	5.3	4.8	-	-	-	-
22	4.9	5.0	4.9	4.3	5.0	4.4	5.1	4.5	5.1	4.6	5.0	-
24	4.6	4.7	4.6	4.0	4.7	4.1	4.7	4.2	4.8	4.3	4.8	4.3
26	4.3	4.5	4.2	3.6	4.4	3.8	4.5	3.9	4.6	4.0	4.6	4.0
28	4.2	4.3	3.9	3.4	4.1	3.5	4.2	3.7	4.3	3.8	4.3	3.8
30	4.0	4.1	3.6	3.1	3.8	3.3	3.9	3.4	4.1	3.5	4.1	3.6
32	-	3.9	3.4	2.9	3.6	3.1	3.7	3.2	3.8	3.3	3.9	3.4
34	-	-	3.2	2.7	3.3	2.9	3.5	3.1	3.7	3.2	3.7	3.2
36	-	-	3.0	2.5	3.2	2.7	3.3	2.9	3.5	3.0	3.6	3.1
38	-	-	-	-	3.0	2.6	3.2	2.7	3.3	2.8	3.3	2.9
40	-	-	-	-	2.8	2.4	3.0	2.6	3.0	2.7	2.9	2.8
42	-	-	-	-	-	-	2.7	2.4	2.6	2.6	2.5	2.5
44	-	-	-	-	-	-	2.4	2.3	2.2	2.3	2.1	2.1
46	-	-	-	-	-	-	-	1.9	1.9	1.7	1.7	1.7
48	-	-	-	-	-	-	-	-	1.5	1.3	1.3	1.3
50	-	-	-	-	-	-	-	-	-	1.0	-	-
θ	78~43	79~46	77~44	78~44	76~41	76~42	77~39	78~41	76~42	76~40	77~40	76~46
掛数	2	2	2	2	2	2	2	2	2	2	2	2
LK	1	7	13	14	20	21	28	29	36	37	45	46
ブーム長さ構成 (%)												
T1	0	0	0	0	0	0	0	0	0	0	0	0
T2	0	0	0	0	0	0	0	0	0	0	0	0
T3	0	0	0	0	0	0	0	0	0	0	0	0
T4	0	0	0	0	0	0	0	0	45	45	90	100
T5	0	0	0	0	45	45	90	100	90	100	90	100
T6	0	45	90	100	90	100	90	100	90	100	90	100

単位:t

LK:ブーム伸縮コード

作業半径 (m)	メインブーム長さ (m)									
	42.1	44.2	46.4	49.2	50.6	53.5	54.9	58.5	59.1	
24	4.8	4.3	-	-	-	-	-	-	-	-
26	4.6	4.0	4.6	4.0	4.6	-	-	-	-	-
28	4.4	3.8	4.4	3.8	4.4	3.9	4.4	-	-	-
30	4.2	3.6	4.2	3.7	4.3	3.7	4.2	3.7	3.7	3.7
32	4.0	3.5	4.0	3.5	4.1	3.5	3.7	3.4	3.0	3.0
34	3.8	3.3	3.9	3.3	3.5	3.4	3.0	2.8	2.4	2.4
36	3.6	3.2	3.4	3.2	2.9	2.8	2.4	2.3	1.8	1.8
38	3.1	3.0	2.9	2.8	2.4	2.3	1.9	1.7	1.3	1.3
40	2.7	2.7	2.4	2.3	1.9	1.8	1.4	1.3	-	-
42	2.3	2.3	2.0	1.9	1.5	1.4	1.0	-	-	-
44	1.8	1.8	1.6	1.5	1.1	-	-	-	-	-
46	1.4	1.4	1.2	1.1	-	-	-	-	-	-
48	1.1	1.1	-	-	-	-	-	-	-	-
θ	76~49	77~51	75~55	76~57	76~59	75~63	75~63	74~66	75~68	
掛数	2	2	2	2	2	2	2	2	2	
LK	54	55	62	63	68	69	73	74	76	
ブーム長さ構成 (%)										
T1	0	0	0	0	0	0	0	0	0	45
T2	0	0	0	0	45	45	90	100	90	
T3	45	45	90	100	90	100	90	100	90	
T4	90	100	90	100	90	100	90	100	90	
T5	90	100	90	100	90	100	90	100	90	
T6	90	100	90	100	90	100	90	100	90	

単位:t

LK:ブーム伸縮コード

補助ジブ定格総荷重表

DZ-0678-299

ジブ長さ：25.0m
ジブオフセット角度：0°

アウトリガ張出幅：6.85m
カウンタウエイト：16.4t

作業半径 (m)	メインブーム長さ (m)											
	12.4	16.6	20.9	21.4	25.1	25.6	29.4	30.6	33.6	34.9	37.9	39.9
5	12.3	-	-	-	-	-	-	-	-	-	-	-
6	12.0	11.4	-	-	-	-	-	-	-	-	-	-
7	11.4	11.2	10.4	10.3	-	-	-	-	-	-	-	-
8	10.9	10.7	10.2	10.1	9.8	9.6	-	-	-	-	-	-
9	10.3	10.3	9.9	9.8	9.6	9.5	9.0	-	-	-	-	-
10	9.8	9.9	9.6	9.2	9.4	9.3	8.9	8.6	8.5	-	-	-
12	8.8	9.0	8.8	8.2	8.8	8.4	8.5	8.2	8.2	8.0	7.8	7.4
14	7.8	8.2	8.0	7.4	8.1	7.6	8.0	7.5	7.8	7.5	7.5	7.2
16	7.2	7.4	7.2	6.5	7.5	6.8	7.4	6.9	7.4	7.0	7.2	6.8
18	6.5	6.9	6.4	5.6	6.8	6.1	6.9	6.3	7.0	6.4	6.8	6.4
20	5.8	6.3	5.9	5.1	6.1	5.4	6.4	5.8	6.5	5.9	6.5	5.9
22	5.4	5.8	5.4	4.7	5.7	5.0	5.8	5.2	6.1	5.5	6.1	5.5
24	5.0	5.3	4.8	4.2	5.3	4.6	5.4	4.8	5.6	5.0	5.7	5.2
26	4.7	5.0	4.3	3.7	4.8	4.2	5.1	4.4	5.3	4.6	5.4	4.8
28	4.3	4.6	4.0	3.5	4.4	3.8	4.7	4.1	4.9	4.3	4.9	4.4
30	4.1	4.2	3.8	3.2	4.0	3.5	4.3	3.8	4.5	4.0	4.3	4.1
32	3.9	4.0	3.5	2.9	3.8	3.2	4.0	3.5	3.9	3.8	3.7	3.6
34	-	3.7	3.2	2.7	3.5	3.0	3.6	3.2	3.4	3.4	3.2	3.1
36	-	3.5	3.0	2.5	3.3	2.8	3.2	3.0	2.9	2.9	2.7	2.7
38	-	-	2.8	2.3	2.9	2.5	2.8	2.8	2.5	2.5	2.3	2.2
40	-	-	2.6	2.2	2.6	2.4	2.4	2.4	2.2	2.1	1.9	1.8
42	-	-	-	2.0	2.3	2.3	2.1	2.1	1.8	1.8	1.5	1.4
44	-	-	-	-	2.0	2.0	1.8	1.7	1.4	1.4	1.2	1.1
46	-	-	-	-	-	1.7	1.5	1.4	1.1	1.1	-	-
48	-	-	-	-	-	-	1.2	1.2	-	-	-	-
θ	79~23	79~23	79~22	79~16	78~22	79~17	78~22	78~25	78~35	76~36	77~43	78~45
掛数	2	2	2	2	2	2	2	2	2	2	2	2
LK	1	7	13	14	20	21	28	29	36	37	45	46
ブーム長さ構成 (%)												
T1	0	0	0	0	0	0	0	0	0	0	0	0
T2	0	0	0	0	0	0	0	0	0	0	0	0
T3	0	0	0	0	0	0	0	0	0	0	0	0
T4	0	0	0	0	0	0	0	0	45	45	90	100
T5	0	0	0	0	45	45	90	100	90	100	90	100
T6	0	45	90	100	90	100	90	100	90	100	90	100

単位:t

LK:ブーム伸縮コード

作業半径 (m)	メインブーム長さ (m)											
	42.1	44.2	46.4	49.2	50.6	53.5	54.9	58.5	59.1	62.7	63.4	
14	7.3	6.8	6.8	-	-	-	-	-	-	-	-	-
16	7.0	6.7	6.7	5.9	6.4	5.5	-	-	-	-	-	-
18	6.7	6.3	6.4	5.9	6.3	5.5	5.8	4.8	5.2	-	-	-
20	6.4	6.0	6.2	5.7	6.1	5.5	5.8	4.8	5.2	4.2	4.4	-
22	6.1	5.6	5.9	5.5	5.8	5.3	5.1	4.8	4.2	3.9	3.4	-
24	5.8	5.3	5.6	5.2	4.9	4.6	4.2	3.9	3.3	3.1	2.5	-
26	5.4	4.9	4.8	4.5	4.0	3.8	3.4	3.1	2.5	2.3	1.8	-
28	4.6	4.5	4.0	3.8	3.3	3.1	2.7	2.4	1.9	1.6	1.1	-
30	3.9	3.8	3.4	3.2	2.7	2.5	2.0	1.8	1.3	1.0	-	-
32	3.3	3.2	2.8	2.6	2.1	1.9	1.5	1.3	-	-	-	-
34	2.8	2.7	2.3	2.1	1.6	1.5	1.0	-	-	-	-	-
36	2.3	2.2	1.8	1.6	1.2	1.0	-	-	-	-	-	-
38	1.9	1.8	1.4	1.2	-	-	-	-	-	-	-	-
40	1.5	1.4	1.0	-	-	-	-	-	-	-	-	-
42	1.1	1.1	-	-	-	-	-	-	-	-	-	-
θ	76~49	77~50	77~54	76~57	76~60	77~61	76~63	76~66	76~68	75~69	76~70	-
掛数	2	2	2	2	2	2	2	2	2	2	2	2
LK	54	55	62	63	68	69	73	74	76	77	78	-
ブーム長さ構成 (%)												
T1	0	0	0	0	0	0	0	0	45	45	90	-
T2	0	0	0	0	45	45	90	100	90	100	90	-
T3	45	45	90	100	90	100	90	100	90	100	90	-
T4	90	100	90	100	90	100	90	100	90	100	90	-
T5	90	100	90	100	90	100	90	100	90	100	90	-
T6	90	100	90	100	90	100	90	100	90	100	90	-

単位:t

LK:ブーム伸縮コード

補助ジブ定格総荷重表

DZ-0678-300

ジブ長さ：25.0m
ジブオフセット角度：20°

アウトリガ張出幅：6.85m
カウンタウエイト：16.4t

作業半径 (m)	メインブーム長さ (m)											
	12.4	16.6	20.9	21.4	25.1	25.6	29.4	30.6	33.6	34.9	37.9	39.9
12	7.8	7.8	-	-	-	-	-	-	-	-	-	-
14	7.0	7.2	7.1	6.7	7.1	6.8	-	-	-	-	-	-
16	6.5	6.6	6.6	6.0	6.7	6.1	6.6	6.1	-	-	-	-
18	5.9	6.2	6.1	5.4	6.2	5.6	6.2	5.6	6.2	5.7	6.1	-
20	5.5	5.7	5.6	4.9	5.8	5.1	5.8	5.1	5.8	5.2	5.8	5.2
22	5.1	5.3	5.0	4.4	5.3	4.7	5.4	4.7	5.5	4.8	5.5	4.9
24	4.7	5.0	4.6	4.0	4.9	4.2	5.0	4.4	5.2	4.5	5.2	4.6
26	4.5	4.7	4.3	3.7	4.5	3.9	4.6	4.1	4.8	4.2	4.9	4.3
28	4.2	4.4	3.9	3.4	4.2	3.6	4.3	3.8	4.5	3.9	4.6	4.0
30	4.0	4.1	3.6	3.1	3.9	3.4	4.1	3.6	4.2	3.7	4.4	3.8
32	3.8	3.9	3.4	2.9	3.6	3.1	3.8	3.3	4.0	3.5	4.1	3.6
34	-	3.7	3.2	2.7	3.4	2.9	3.6	3.1	3.8	3.3	3.7	3.4
36	-	3.5	2.9	2.5	3.2	2.7	3.4	2.9	3.4	3.1	3.2	3.2
38	-	-	2.8	2.3	3.0	2.5	3.1	2.7	2.9	2.9	2.7	2.7
40	-	-	2.6	2.2	2.8	2.4	2.7	2.6	2.5	2.5	2.4	2.3
42	-	-	-	2.0	2.4	2.2	2.4	2.4	2.2	2.2	2.0	1.9
44	-	-	-	-	2.1	2.1	2.0	2.0	1.8	1.8	1.6	1.5
46	-	-	-	-	-	1.8	1.7	1.7	1.5	1.4	1.2	1.2
48	-	-	-	-	-	-	1.4	1.4	1.1	1.1	-	-
50	-	-	-	-	-	-	-	1.1	-	-	-	-
θ	77~31	78~29	77~29	77~22	78~27	78~21	77~27	77~24	76~36	76~38	77~45	75~47
掛数	2	2	2	2	2	2	2	2	2	2	2	2
LK	1	7	13	14	20	21	28	29	36	37	45	46

ブーム長さ構成 (%)

	T1	T2	T3	T4	T5	T6
T1	0	0	0	0	0	0
T2	0	0	0	0	0	0
T3	0	0	0	0	0	0
T4	0	0	0	0	45	45
T5	0	0	0	45	45	90
T6	0	45	90	100	90	100

単位:t

LK: ブーム伸縮コード

作業半径 (m)	メインブーム長さ (m)									
	42.1	44.2	46.4	49.2	50.6	53.5	54.9	58.5	59.1	62.7
20	5.7	5.3	-	-	-	-	-	-	-	-
22	5.5	4.9	5.4	4.9	5.3	-	-	-	-	-
24	5.2	4.6	5.1	4.6	5.1	4.6	5.0	-	-	-
26	4.9	4.3	4.9	4.4	4.9	4.4	4.6	4.3	3.8	3.6
28	4.7	4.1	4.7	4.1	4.4	4.2	3.8	3.5	3.1	2.9
30	4.5	3.9	4.3	3.9	3.6	3.5	3.1	2.8	2.4	2.2
32	4.0	3.7	3.6	3.5	3.0	2.9	2.5	2.2	1.8	1.6
34	3.4	3.4	3.0	2.9	2.4	2.3	1.9	1.7	1.2	1.1
36	2.9	2.9	2.5	2.4	1.9	1.8	1.4	1.2	-	-
38	2.5	2.4	2.1	1.9	1.5	1.4	-	-	-	-
40	2.1	2.0	1.6	1.5	1.1	-	-	-	-	-
42	1.6	1.6	1.3	1.1	-	-	-	-	-	-
44	1.2	1.2	-	-	-	-	-	-	-	-
θ	76~51	76~53	75~56	76~58	76~60	75~63	75~66	74~67	74~68	75~69
掛数	2	2	2	2	2	2	2	2	2	2
LK	54	55	62	63	68	69	73	74	76	77

ブーム長さ構成 (%)

	T1	T2	T3	T4	T5	T6
T1	0	0	0	0	0	0
T2	0	0	0	0	45	45
T3	45	45	90	100	90	100
T4	90	100	90	100	90	100
T5	90	100	90	100	90	100
T6	90	100	90	100	90	100

LK: ブーム伸縮コード

単位:t

補助ジブ定格総荷重表

DZ-0678-301

ジブ長さ：25.0m
ジブオフセット角度：40°

アウトリガ張出幅：6.85m
カウンタウエイト：16.4t

作業半径 (m)	メインブーム長さ (m)											
	12.4	16.6	20.9	21.4	25.1	25.6	29.4	30.6	33.6	34.9	37.9	39.9
16	6.0	6.0	-	-	-	-	-	-	-	-	-	-
18	5.5	5.6	5.6	5.2	-	-	-	-	-	-	-	-
20	5.2	5.3	5.3	4.7	5.4	4.8	5.3	4.8	-	-	-	-
22	4.9	5.0	4.9	4.3	5.0	4.4	5.1	4.5	5.1	4.6	5.0	-
24	4.6	4.7	4.6	4.0	4.7	4.1	4.7	4.2	4.8	4.3	4.8	4.3
26	4.3	4.5	4.2	3.6	4.4	3.8	4.5	3.9	4.6	4.0	4.6	4.0
28	4.2	4.3	3.9	3.4	4.1	3.5	4.2	3.7	4.3	3.8	4.3	3.8
30	4.0	4.1	3.6	3.1	3.8	3.3	3.9	3.4	4.1	3.5	4.1	3.6
32	-	3.9	3.4	2.9	3.6	3.1	3.7	3.2	3.8	3.3	3.9	3.4
34	-	-	3.2	2.7	3.3	2.9	3.5	3.1	3.7	3.2	3.7	3.2
36	-	-	3.0	2.5	3.2	2.7	3.3	2.9	3.5	3.0	3.6	3.1
38	-	-	-	-	3.0	2.6	3.2	2.7	3.2	2.8	3.1	2.9
40	-	-	-	-	2.8	2.4	2.9	2.6	2.8	2.7	2.6	2.6
42	-	-	-	-	-	-	2.5	2.4	2.4	2.4	2.3	2.2
44	-	-	-	-	-	-	2.2	2.2	2.0	2.0	1.9	1.9
46	-	-	-	-	-	-	-	-	1.6	1.6	1.5	1.5
48	-	-	-	-	-	-	-	-	-	1.3	1.1	1.1
θ	78~43	79~46	77~44	78~44	76~41	76~42	77~39	78~41	76~42	76~40	77~44	76~46
掛数	2	2	2	2	2	2	2	2	2	2	2	2
LK	1	7	13	14	20	21	28	29	36	37	45	46

ブーム長さ構成 (%)

T1	0	0	0	0	0	0	0	0	0	0	0	0
T2	0	0	0	0	0	0	0	0	0	0	0	0
T3	0	0	0	0	0	0	0	0	0	0	0	0
T4	0	0	0	0	0	0	0	0	45	45	90	100
T5	0	0	0	0	45	45	90	100	90	100	90	100
T6	0	45	90	100	90	100	90	100	90	100	90	100

単位:t

LK:ブーム伸縮コード

作業半径 (m)	メインブーム長さ (m)									
	42.1	44.2	46.4	49.2	50.6	53.5	54.9	58.5	59.1	
24	4.8	4.3	-	-	-	-	-	-	-	-
26	4.6	4.0	4.6	4.0	4.6	-	-	-	-	-
28	4.4	3.8	4.4	3.8	4.4	3.9	4.4	-	-	-
30	4.2	3.6	4.2	3.7	4.3	3.7	4.0	3.7	3.4	
32	4.0	3.5	4.0	3.5	3.8	3.5	3.3	3.1	2.7	
34	3.8	3.3	3.7	3.3	3.2	3.0	2.7	2.5	2.1	
36	3.3	3.2	3.1	3.0	2.6	2.5	2.1	1.9	1.5	
38	2.9	2.9	2.6	2.5	2.1	2.0	1.6	1.4	1.0	
40	2.4	2.4	2.1	2.0	1.6	1.5	1.1	-	-	
42	2.0	2.0	1.7	1.6	1.2	1.1	-	-	-	
44	1.6	1.6	1.3	1.2	-	-	-	-	-	
46	1.2	1.2	-	-	-	-	-	-	-	
θ	76~51	77~53	75~57	76~59	76~61	75~63	75~65	74~68	75~68	
掛数	2	2	2	2	2	2	2	2	2	
LK	54	55	62	63	68	69	73	74	76	

ブーム長さ構成 (%)

T1	0	0	0	0	0	0	0	0	45
T2	0	0	0	0	45	45	90	100	90
T3	45	45	90	100	90	100	90	100	90
T4	90	100	90	100	90	100	90	100	90
T5	90	100	90	100	90	100	90	100	90
T6	90	100	90	100	90	100	90	100	90

単位:t

LK:ブーム伸縮コード

ジブ長さ：25.0m
ジブオフセット角度：0°

アウトリガ張出幅：6.85m
カウンタウエイト：14.7t

作業半径 (m)	メインブーム長さ (m)											
	12.4	16.6	20.9	21.4	25.1	25.6	29.4	30.6	33.6	34.9	37.9	39.9
5	12.3	-	-	-	-	-	-	-	-	-	-	-
6	12.0	11.4	-	-	-	-	-	-	-	-	-	-
7	11.4	11.2	10.4	10.3	-	-	-	-	-	-	-	-
8	10.9	10.7	10.2	10.1	9.8	9.6	-	-	-	-	-	-
9	10.3	10.3	9.9	9.8	9.6	9.5	9.0	-	-	-	-	-
10	9.8	9.9	9.6	9.2	9.4	9.3	8.9	8.6	8.5	-	-	-
12	8.8	9.0	8.8	8.2	8.8	8.4	8.5	8.2	8.2	8.0	7.8	7.4
14	7.8	8.2	8.0	7.4	8.1	7.6	8.0	7.5	7.8	7.5	7.5	7.2
16	7.2	7.4	7.2	6.5	7.5	6.8	7.4	6.9	7.4	7.0	7.2	6.8
18	6.5	6.9	6.4	5.6	6.8	6.1	6.9	6.3	7.0	6.4	6.8	6.4
20	5.8	6.3	5.9	5.1	6.1	5.4	6.4	5.8	6.5	5.9	6.5	5.9
22	5.4	5.8	5.4	4.7	5.7	5.0	5.8	5.2	6.1	5.5	6.1	5.5
24	5.0	5.3	4.8	4.2	5.3	4.6	5.4	4.8	5.6	5.0	5.7	5.2
26	4.7	5.0	4.3	3.7	4.8	4.2	5.1	4.4	5.3	4.6	5.4	4.8
28	4.3	4.6	4.0	3.5	4.4	3.8	4.7	4.1	4.9	4.3	4.7	4.4
30	4.1	4.2	3.8	3.2	4.0	3.5	4.3	3.8	4.2	4.0	4.0	4.0
32	3.9	4.0	3.5	2.9	3.8	3.2	3.9	3.5	3.7	3.6	3.4	3.4
34	-	3.7	3.2	2.7	3.5	3.0	3.4	3.2	3.2	3.1	2.9	2.9
36	-	3.3	3.0	2.5	3.1	2.8	3.0	2.9	2.7	2.7	2.5	2.5
38	-	-	2.8	2.3	2.7	2.5	2.6	2.6	2.3	2.3	2.1	2.0
40	-	-	2.6	2.2	2.4	2.4	2.2	2.2	1.9	1.9	1.7	1.6
42	-	-	-	2.0	2.1	2.1	1.9	1.9	1.6	1.6	1.3	1.2
44	-	-	-	-	1.8	1.8	1.6	1.5	1.3	1.2	-	-
46	-	-	-	-	-	1.5	1.3	1.3	-	-	-	-
48	-	-	-	-	-	-	1.0	-	-	-	-	-
θ	79~23	79~23	79~22	79~16	78~22	79~17	78~22	78~30	78~38	76~39	77~45	78~47
掛数	2	2	2	2	2	2	2	2	2	2	2	2
LK	1	7	13	14	20	21	28	29	36	37	45	46
ブーム長さ構成 (%)												
T1	0	0	0	0	0	0	0	0	0	0	0	0
T2	0	0	0	0	0	0	0	0	0	0	0	0
T3	0	0	0	0	0	0	0	0	0	0	0	0
T4	0	0	0	0	0	0	0	0	45	45	90	100
T5	0	0	0	0	45	45	90	100	90	100	90	100
T6	0	45	90	100	90	100	90	100	90	100	90	100

単位:t

LK:ブーム伸縮コード

作業半径 (m)	メインブーム長さ (m)									
	42.1	44.2	46.4	49.2	50.6	53.5	54.9	58.5	59.1	62.7
14	7.3	6.8	6.8	-	-	-	-	-	-	-
16	7.0	6.7	6.7	5.9	6.4	5.5	-	-	-	-
18	6.7	6.3	6.4	5.9	6.3	5.5	5.8	4.8	5.2	-
20	6.4	6.0	6.2	5.7	6.1	5.5	5.7	4.8	4.8	4.2
22	6.1	5.6	5.9	5.5	5.4	5.2	4.7	4.4	3.8	3.5
24	5.8	5.3	5.2	5.0	4.5	4.3	3.8	3.5	3.0	2.7
26	5.0	4.9	4.4	4.2	3.7	3.5	3.0	2.7	2.2	2.0
28	4.3	4.1	3.7	3.5	3.0	2.8	2.3	2.1	1.6	1.3
30	3.6	3.5	3.1	2.9	2.4	2.2	1.7	1.5	-	-
32	3.0	2.9	2.5	2.3	1.8	1.7	1.2	-	-	-
34	2.5	2.4	2.0	1.8	1.3	1.2	-	-	-	-
36	2.1	2.0	1.6	1.4	-	-	-	-	-	-
38	1.7	1.6	1.2	-	-	-	-	-	-	-
40	1.3	1.2	-	-	-	-	-	-	-	-
θ	76~51	77~52	77~56	76~59	76~62	77~63	76~65	76~67	76~69	75~70
掛数	2	2	2	2	2	2	2	2	2	2
LK	54	55	62	63	68	69	73	74	76	77
ブーム長さ構成 (%)										
T1	0	0	0	0	0	0	0	0	45	45
T2	0	0	0	0	45	45	90	100	90	100
T3	45	45	90	100	90	100	90	100	90	100
T4	90	100	90	100	90	100	90	100	90	100
T5	90	100	90	100	90	100	90	100	90	100
T6	90	100	90	100	90	100	90	100	90	100

単位:t

LK:ブーム伸縮コード

ジブ長さ：25.0m
ジブオフセット角度：20°

アウトリガ張出幅：6.85m
カウンタウエイト：14.7t

作業半径 (m)	メインブーム長さ (m)											
	12.4	16.6	20.9	21.4	25.1	25.6	29.4	30.6	33.6	34.9	37.9	39.9
12	7.8	7.8	-	-	-	-	-	-	-	-	-	-
14	7.0	7.2	7.1	6.7	7.1	6.8	-	-	-	-	-	-
16	6.5	6.6	6.6	6.0	6.7	6.1	6.6	6.1	-	-	-	-
18	5.9	6.2	6.1	5.4	6.2	5.6	6.2	5.6	6.2	5.7	6.1	-
20	5.5	5.7	5.6	4.9	5.8	5.1	5.8	5.1	5.8	5.2	5.8	5.2
22	5.1	5.3	5.0	4.4	5.3	4.7	5.4	4.7	5.5	4.8	5.5	4.9
24	4.7	5.0	4.6	4.0	4.9	4.2	5.0	4.4	5.2	4.5	5.2	4.6
26	4.5	4.7	4.3	3.7	4.5	3.9	4.6	4.1	4.8	4.2	4.9	4.3
28	4.2	4.4	3.9	3.4	4.2	3.6	4.3	3.8	4.5	3.9	4.6	4.0
30	4.0	4.1	3.6	3.1	3.9	3.4	4.1	3.6	4.2	3.7	4.4	3.8
32	3.8	3.9	3.4	2.9	3.6	3.1	3.8	3.3	4.0	3.5	4.0	3.6
34	-	3.7	3.2	2.7	3.4	2.9	3.6	3.1	3.6	3.3	3.5	3.4
36	-	3.5	2.9	2.5	3.2	2.7	3.3	2.9	3.2	3.1	3.0	3.0
38	-	-	2.8	2.3	3.0	2.5	2.9	2.7	2.7	2.7	2.6	2.5
40	-	-	2.6	2.2	2.6	2.4	2.5	2.5	2.3	2.3	2.2	2.1
42	-	-	-	2.0	2.3	2.2	2.2	2.2	2.0	2.0	1.8	1.7
44	-	-	-	-	2.0	2.0	1.9	1.8	1.6	1.6	1.4	1.4
46	-	-	-	-	-	1.6	1.5	1.5	1.3	1.3	1.1	1.0
48	-	-	-	-	-	-	1.2	1.2	-	-	-	-
θ	77~31	78~29	77~29	77~22	78~27	78~21	77~27	77~30	76~40	76~41	77~45	75~47
掛数	2	2	2	2	2	2	2	2	2	2	2	2
LK	1	7	13	14	20	21	28	29	36	37	45	46
ブーム長さ構成 (%)												
T1	0	0	0	0	0	0	0	0	0	0	0	0
T2	0	0	0	0	0	0	0	0	0	0	0	0
T3	0	0	0	0	0	0	0	0	0	0	0	0
T4	0	0	0	0	0	0	0	0	45	45	90	100
T5	0	0	0	0	45	45	90	100	90	100	90	100
T6	0	45	90	100	90	100	90	100	90	100	90	100

単位:t

LK:ブーム伸縮コード

作業半径 (m)	メインブーム長さ (m)							
	42.1	44.2	46.4	49.2	50.6	53.5	54.9	58.5
20	5.7	5.3	-	-	-	-	-	-
22	5.5	4.9	5.4	4.9	5.3	-	-	-
24	5.2	4.6	5.1	4.6	5.1	4.6	5.0	-
26	4.9	4.3	4.9	4.4	4.8	4.4	4.2	4.0
28	4.7	4.1	4.7	4.1	4.0	3.9	3.5	3.2
30	4.4	3.9	4.0	3.8	3.3	3.2	2.8	2.5
32	3.8	3.7	3.3	3.2	2.7	2.6	2.2	2.0
34	3.2	3.1	2.8	2.6	2.2	2.0	1.6	1.4
36	2.7	2.6	2.3	2.1	1.7	1.5	1.2	-
38	2.3	2.2	1.8	1.7	1.2	1.1	-	-
40	1.8	1.8	1.4	1.3	-	-	-	-
42	1.4	1.4	1.0	-	-	-	-	-
44	1.1	1.0	-	-	-	-	-	-
θ	76~51	76~53	75~56	76~60	76~62	75~63	75~66	74~68
掛数	2	2	2	2	2	2	2	2
LK	54	55	62	63	68	69	73	74
ブーム長さ構成 (%)								
T1	0	0	0	0	0	0	0	0
T2	0	0	0	0	45	45	90	100
T3	45	45	90	100	90	100	90	100
T4	90	100	90	100	90	100	90	100
T5	90	100	90	100	90	100	90	100
T6	90	100	90	100	90	100	90	100

単位:t

LK:ブーム伸縮コード

補助ジブ定格総荷重表

DZ-0678-304

ジブ長さ：25.0m
ジブオフセット角度：40°

アウトリガ張出幅：6.85m
カウンタウエイト：14.7t

作業半径 (m)	メインブーム長さ (m)											
	12.4	16.6	20.9	21.4	25.1	25.6	29.4	30.6	33.6	34.9	37.9	39.9
16	6.0	6.0	-	-	-	-	-	-	-	-	-	-
18	5.5	5.6	5.6	5.2	-	-	-	-	-	-	-	-
20	5.2	5.3	5.3	4.7	5.4	4.8	5.3	4.8	-	-	-	-
22	4.9	5.0	4.9	4.3	5.0	4.4	5.1	4.5	5.1	4.6	5.0	-
24	4.6	4.7	4.6	4.0	4.7	4.1	4.7	4.2	4.8	4.3	4.8	4.3
26	4.3	4.5	4.2	3.6	4.4	3.8	4.5	3.9	4.6	4.0	4.6	4.0
28	4.2	4.3	3.9	3.4	4.1	3.5	4.2	3.7	4.3	3.8	4.3	3.8
30	4.0	4.1	3.6	3.1	3.8	3.3	3.9	3.4	4.1	3.5	4.1	3.6
32	-	3.9	3.4	2.9	3.6	3.1	3.7	3.2	3.8	3.3	3.9	3.4
34	-	-	3.2	2.7	3.3	2.9	3.5	3.1	3.7	3.2	3.7	3.2
36	-	-	3.0	2.5	3.2	2.7	3.3	2.9	3.5	3.0	3.4	3.1
38	-	-	-	-	3.0	2.6	3.2	2.7	3.0	2.8	2.9	2.9
40	-	-	-	-	2.8	2.4	2.7	2.6	2.6	2.6	2.5	2.5
42	-	-	-	-	-	-	2.4	2.4	2.2	2.2	2.1	2.1
44	-	-	-	-	-	-	2.0	2.0	1.8	1.8	1.7	1.7
46	-	-	-	-	-	-	-	-	1.4	1.5	1.3	1.3
48	-	-	-	-	-	-	-	-	-	1.1	-	-
θ	78~43	79~46	77~44	78~44	76~41	76~42	77~39	78~41	76~42	76~40	77~47	76~49
掛数	2	2	2	2	2	2	2	2	2	2	2	2
LK	1	7	13	14	20	21	28	29	36	37	45	46

ブーム長さ構成 (%)

T1	0	0	0	0	0	0	0	0	0	0	0	0
T2	0	0	0	0	0	0	0	0	0	0	0	0
T3	0	0	0	0	0	0	0	0	0	0	0	0
T4	0	0	0	0	0	0	0	0	45	45	90	100
T5	0	0	0	0	45	45	90	100	90	100	90	100
T6	0	45	90	100	90	100	90	100	90	100	90	100

単位:t

LK:ブーム伸縮コード

作業半径 (m)	メインブーム長さ (m)							
	42.1	44.2	46.4	49.2	50.6	53.5	54.9	58.5
24	4.8	4.3	-	-	-	-	-	-
26	4.6	4.0	4.6	4.0	4.6	-	-	-
28	4.4	3.8	4.4	3.8	4.4	3.9	4.4	-
30	4.2	3.6	4.2	3.7	4.2	3.7	3.7	3.5
32	4.0	3.5	4.0	3.5	3.5	3.4	3.0	2.8
34	3.7	3.3	3.4	3.3	2.9	2.8	2.4	2.2
36	3.1	3.1	2.9	2.7	2.3	2.2	1.8	1.7
38	2.7	2.7	2.3	2.2	1.8	1.7	1.4	1.2
40	2.3	2.2	1.9	1.8	1.4	1.3	-	-
42	1.8	1.8	1.5	1.4	-	-	-	-
44	1.4	1.4	1.1	-	-	-	-	-
46	1.0	1.0	-	-	-	-	-	-
θ	76~51	77~53	75~57	76~61	76~63	75~65	75~67	74~68
掛数	2	2	2	2	2	2	2	2
LK	54	55	62	63	68	69	73	74

ブーム長さ構成 (%)

T1	0	0	0	0	0	0	0	0
T2	0	0	0	0	45	45	90	100
T3	45	45	90	100	90	100	90	100
T4	90	100	90	100	90	100	90	100
T5	90	100	90	100	90	100	90	100
T6	90	100	90	100	90	100	90	100

単位:t

LK:ブーム伸縮コード

補助ジブ定格総荷重表

DZ-0678-305

ジブ長さ：25.0m
ジブオフセット角度：0°

アウトリガ張出幅：6.85m
カウンタウエイト：13.3t

作業半径 (m)	メインブーム長さ (m)											
	12.4	16.6	20.9	21.4	25.1	25.6	29.4	30.6	33.6	34.9	37.9	39.9
5	12.3	-	-	-	-	-	-	-	-	-	-	-
6	12.0	11.4	-	-	-	-	-	-	-	-	-	-
7	11.4	11.2	10.4	10.3	-	-	-	-	-	-	-	-
8	10.9	10.7	10.2	10.1	9.8	9.6	-	-	-	-	-	-
9	10.3	10.3	9.9	9.8	9.6	9.5	9.0	-	-	-	-	-
10	9.8	9.9	9.6	9.2	9.4	9.3	8.9	8.6	8.5	-	-	-
12	8.8	9.0	8.8	8.2	8.8	8.4	8.5	8.2	8.2	8.0	7.8	7.4
14	7.8	8.2	8.0	7.4	8.1	7.6	8.0	7.5	7.8	7.5	7.5	7.2
16	7.2	7.4	7.2	6.5	7.5	6.8	7.4	6.9	7.4	7.0	7.2	6.8
18	6.5	6.9	6.4	5.6	6.8	6.1	6.9	6.3	7.0	6.4	6.8	6.4
20	5.8	6.3	5.9	5.1	6.1	5.4	6.4	5.8	6.5	5.9	6.5	5.9
22	5.4	5.8	5.4	4.7	5.7	5.0	5.8	5.2	6.1	5.5	6.1	5.5
24	5.0	5.3	4.8	4.2	5.3	4.6	5.4	4.8	5.6	5.0	5.7	5.2
26	4.7	5.0	4.3	3.7	4.8	4.2	5.1	4.4	5.3	4.6	5.1	4.8
28	4.3	4.6	4.0	3.5	4.4	3.8	4.7	4.1	4.5	4.3	4.3	4.3
30	4.1	4.2	3.8	3.2	4.0	3.5	4.1	3.8	3.9	3.9	3.7	3.6
32	3.9	3.9	3.5	2.9	3.7	3.2	3.6	3.5	3.3	3.3	3.1	3.1
34	-	3.5	3.2	2.7	3.3	3.0	3.1	3.1	2.9	2.9	2.7	2.6
36	-	3.0	3.0	2.5	2.8	2.8	2.7	2.7	2.5	2.4	2.2	2.1
38	-	-	2.6	2.3	2.5	2.5	2.3	2.3	2.0	2.0	1.8	1.7
40	-	-	2.3	2.2	2.1	2.1	2.0	1.9	1.7	1.6	1.4	1.3
42	-	-	-	2.0	1.8	1.8	1.6	1.6	1.3	1.3	1.0	-
44	-	-	-	-	1.5	1.5	1.3	1.3	-	-	-	-
46	-	-	-	-	-	1.2	1.0	1.0	-	-	-	-
θ	79~23	79~23	79~22	79~16	78~22	79~17	78~27	78~30	78~41	76~42	77~45	78~49
掛数	2	2	2	2	2	2	2	2	2	2	2	2
LK	1	7	13	14	20	21	28	29	36	37	45	46
ブーム長さ構成 (%)												
T1	0	0	0	0	0	0	0	0	0	0	0	0
T2	0	0	0	0	0	0	0	0	0	0	0	0
T3	0	0	0	0	0	0	0	0	0	0	0	0
T4	0	0	0	0	0	0	0	0	45	45	90	100
T5	0	0	0	0	45	45	90	100	90	100	90	100
T6	0	45	90	100	90	100	90	100	90	100	90	100

単位:t

LK: ブーム伸縮コード

作業半径 (m)	メインブーム長さ (m)								
	42.1	44.2	46.4	49.2	50.6	53.5	54.9	58.5	59.1
14	7.3	6.8	6.8	-	-	-	-	-	-
16	7.0	6.7	6.7	5.9	6.4	5.5	-	-	-
18	6.7	6.3	6.4	5.9	6.3	5.5	5.8	4.8	5.2
20	6.4	6.0	6.2	5.7	5.9	5.5	5.2	4.8	4.3
22	6.1	5.6	5.7	5.4	4.9	4.7	4.2	3.9	3.3
24	5.4	5.2	4.7	4.5	4.0	3.8	3.3	3.0	2.5
26	4.5	4.4	3.9	3.7	3.2	3.0	2.6	2.3	1.8
28	3.8	3.7	3.3	3.1	2.6	2.4	1.9	1.7	1.1
30	3.2	3.1	2.6	2.5	2.0	1.8	1.3	1.1	-
32	2.6	2.5	2.1	1.9	1.4	1.3	-	-	-
34	2.2	2.1	1.6	1.5	-	-	-	-	-
36	1.7	1.6	1.2	1.0	-	-	-	-	-
38	1.3	1.2	-	-	-	-	-	-	-
θ	76~53	77~55	77~58	76~59	76~63	77~64	76~66	76~67	76~69
掛数	2	2	2	2	2	2	2	2	2
LK	54	55	62	63	68	69	73	74	76
ブーム長さ構成 (%)									
T1	0	0	0	0	0	0	0	0	45
T2	0	0	0	0	45	45	90	100	90
T3	45	45	90	100	90	100	90	100	90
T4	90	100	90	100	90	100	90	100	90
T5	90	100	90	100	90	100	90	100	90
T6	90	100	90	100	90	100	90	100	90

単位:t

LK: ブーム伸縮コード

補助ジブ定格総荷重表

DZ-0678-306

ジブ長さ：25.0m
ジブオフセット角度：20°

アウトリガ張出幅：6.85m
カウンタウエイト：13.3t

作業半径 (m)	メインブーム長さ (m)											
	12.4	16.6	20.9	21.4	25.1	25.6	29.4	30.6	33.6	34.9	37.9	39.9
12	7.8	7.8	-	-	-	-	-	-	-	-	-	-
14	7.0	7.2	7.1	6.7	7.1	6.8	-	-	-	-	-	-
16	6.5	6.6	6.6	6.0	6.7	6.1	6.6	6.1	-	-	-	-
18	5.9	6.2	6.1	5.4	6.2	5.6	6.2	5.6	6.2	5.7	6.1	-
20	5.5	5.7	5.6	4.9	5.8	5.1	5.8	5.1	5.8	5.2	5.8	5.2
22	5.1	5.3	5.0	4.4	5.3	4.7	5.4	4.7	5.5	4.8	5.5	4.9
24	4.7	5.0	4.6	4.0	4.9	4.2	5.0	4.4	5.2	4.5	5.2	4.6
26	4.5	4.7	4.3	3.7	4.5	3.9	4.6	4.1	4.8	4.2	4.9	4.3
28	4.2	4.4	3.9	3.4	4.2	3.6	4.3	3.8	4.5	3.9	4.6	4.0
30	4.0	4.1	3.6	3.1	3.9	3.4	4.1	3.6	4.2	3.7	4.3	3.8
32	3.8	3.9	3.4	2.9	3.6	3.1	3.8	3.3	3.9	3.5	3.7	3.6
34	-	3.7	3.2	2.7	3.4	2.9	3.5	3.1	3.3	3.3	3.2	3.1
36	-	3.2	2.9	2.5	3.2	2.7	3.1	2.9	2.9	2.9	2.7	2.7
38	-	-	2.8	2.3	2.8	2.5	2.7	2.7	2.5	2.5	2.3	2.3
40	-	-	2.5	2.2	2.4	2.4	2.3	2.3	2.1	2.1	1.9	1.8
42	-	-	-	2.0	2.1	2.1	2.0	1.9	1.7	1.7	1.5	1.5
44	-	-	-	-	1.7	1.7	1.6	1.6	1.3	1.3	1.1	1.1
46	-	-	-	-	-	1.4	1.3	1.3	1.0	1.0	-	-
θ	77~31	78~29	77~29	77~22	78~27	78~21	77~32	77~35	76~40	76~41	77~48	75~49
掛数	2	2	2	2	2	2	2	2	2	2	2	2
LK	1	7	13	14	20	21	28	29	36	37	45	46
ブーム長さ構成 (%)												
T1	0	0	0	0	0	0	0	0	0	0	0	0
T2	0	0	0	0	0	0	0	0	0	0	0	0
T3	0	0	0	0	0	0	0	0	0	0	0	0
T4	0	0	0	0	0	0	0	0	45	45	90	100
T5	0	0	0	0	45	45	90	100	90	100	90	100
T6	0	45	90	100	90	100	90	100	90	100	90	100

単位:t

LK:ブーム伸縮コード

作業半径 (m)	メインブーム長さ (m)							
	42.1	44.2	46.4	49.2	50.6	53.5	54.9	58.5
20	5.7	5.3	-	-	-	-	-	-
22	5.5	4.9	5.4	4.9	5.3	-	-	-
24	5.2	4.6	5.1	4.6	5.1	4.6	4.6	-
26	4.9	4.3	4.9	4.4	4.4	4.2	3.8	3.5
28	4.7	4.1	4.2	4.1	3.6	3.4	3.0	2.8
30	4.0	3.9	3.5	3.4	2.9	2.8	2.4	2.2
32	3.4	3.3	2.9	2.8	2.3	2.2	1.8	1.6
34	2.9	2.8	2.4	2.2	1.8	1.7	1.3	1.1
36	2.4	2.3	1.9	1.8	1.3	1.2	-	-
38	1.9	1.8	1.5	1.3	-	-	-	-
40	1.5	1.4	1.1	-	-	-	-	-
42	1.2	1.1	-	-	-	-	-	-
θ	76~53	76~55	75~58	76~62	76~64	75~65	75~67	74~68
掛数	2	2	2	2	2	2	2	2
LK	54	55	62	63	68	69	73	74
ブーム長さ構成 (%)								
T1	0	0	0	0	0	0	0	0
T2	0	0	0	0	45	45	90	100
T3	45	45	90	100	90	100	90	100
T4	90	100	90	100	90	100	90	100
T5	90	100	90	100	90	100	90	100
T6	90	100	90	100	90	100	90	100

単位:t

LK:ブーム伸縮コード

補助ジブ定格総荷重表

DZ-0678-307

ジブ長さ：25.0m
ジブオフセット角度：40°

アウトリガ張出幅：6.85m
カウンタウエイト：13.3t

作業半径 (m)	メインブーム長さ (m)											
	12.4	16.6	20.9	21.4	25.1	25.6	29.4	30.6	33.6	34.9	37.9	39.9
16	6.0	6.0	-	-	-	-	-	-	-	-	-	-
18	5.5	5.6	5.6	5.2	-	-	-	-	-	-	-	-
20	5.2	5.3	5.3	4.7	5.4	4.8	5.3	4.8	-	-	-	-
22	4.9	5.0	4.9	4.3	5.0	4.4	5.1	4.5	5.1	4.6	5.0	-
24	4.6	4.7	4.6	4.0	4.7	4.1	4.7	4.2	4.8	4.3	4.8	4.3
26	4.3	4.5	4.2	3.6	4.4	3.8	4.5	3.9	4.6	4.0	4.6	4.0
28	4.2	4.3	3.9	3.4	4.1	3.5	4.2	3.7	4.3	3.8	4.3	3.8
30	4.0	4.1	3.6	3.1	3.8	3.3	3.9	3.4	4.1	3.5	4.1	3.6
32	-	3.9	3.4	2.9	3.6	3.1	3.7	3.2	3.8	3.3	3.9	3.4
34	-	-	3.2	2.7	3.3	2.9	3.5	3.1	3.7	3.2	3.6	3.2
36	-	-	3.0	2.5	3.2	2.7	3.3	2.9	3.2	3.0	3.1	3.1
38	-	-	-	-	2.9	2.6	2.9	2.7	2.8	2.8	2.6	2.6
40	-	-	-	-	2.5	2.4	2.5	2.5	2.4	2.4	2.2	2.2
42	-	-	-	-	-	-	2.1	2.1	2.0	2.0	1.8	1.8
44	-	-	-	-	-	-	1.7	1.8	1.6	1.6	1.4	1.4
46	-	-	-	-	-	-	-	-	1.2	1.2	1.0	1.0
θ	78~43	79~46	77~44	78~44	76~41	76~42	77~39	78~41	76~42	76~44	77~47	76~49
掛数	2	2	2	2	2	2	2	2	2	2	2	2
LK	1	7	13	14	20	21	28	29	36	37	45	46
ブーム長さ構成 (%)												
T1	0	0	0	0	0	0	0	0	0	0	0	0
T2	0	0	0	0	0	0	0	0	0	0	0	0
T3	0	0	0	0	0	0	0	0	0	0	0	0
T4	0	0	0	0	0	0	0	0	45	45	90	100
T5	0	0	0	0	45	45	90	100	90	100	90	100
T6	0	45	90	100	90	100	90	100	90	100	90	100

単位：t

LK：ブーム伸縮コード

作業半径 (m)	メインブーム長さ (m)						
	42.1	44.2	46.4	49.2	50.6	53.5	54.9
24	4.8	4.3	-	-	-	-	-
26	4.6	4.0	4.6	4.0	4.6	-	-
28	4.4	3.8	4.4	3.8	4.4	3.9	4.0
30	4.2	3.6	4.2	3.7	3.8	3.6	3.3
32	4.0	3.5	3.7	3.5	3.1	3.0	2.6
34	3.4	3.3	3.1	2.9	2.5	2.4	2.0
36	2.9	2.8	2.5	2.4	2.0	1.9	1.5
38	2.4	2.3	2.0	1.9	1.5	1.4	1.0
40	2.0	1.9	1.6	1.4	1.1	-	-
42	1.5	1.5	1.2	1.0	-	-	-
44	1.1	1.1	-	-	-	-	-
θ	76~54	77~56	75~59	76~61	76~63	75~66	75~67
掛数	2	2	2	2	2	2	2
LK	54	55	62	63	68	69	73
ブーム長さ構成 (%)							
T1	0	0	0	0	0	0	0
T2	0	0	0	0	45	45	90
T3	45	45	90	100	90	100	90
T4	90	100	90	100	90	100	90
T5	90	100	90	100	90	100	90
T6	90	100	90	100	90	100	90

単位：t

LK：ブーム伸縮コード

ジブ長さ：25.0m
ジブオフセット角度：0°

アウトリガ張出幅：6.85m
カウンタウエイト：9.0t

作業半径 (m)	メインブーム長さ (m)											
	12.4	16.6	20.9	21.4	25.1	25.6	29.4	30.6	33.6	34.9	37.9	39.9
5	12.3	-	-	-	-	-	-	-	-	-	-	-
6	12.0	11.4	-	-	-	-	-	-	-	-	-	-
7	11.4	11.2	10.4	10.3	-	-	-	-	-	-	-	-
8	10.9	10.7	10.2	10.1	9.8	9.6	-	-	-	-	-	-
9	10.3	10.3	9.9	9.8	9.6	9.5	9.0	-	-	-	-	-
10	9.8	9.9	9.6	9.2	9.4	9.3	8.9	8.6	8.5	-	-	-
12	8.8	9.0	8.8	8.2	8.8	8.4	8.5	8.2	8.2	8.0	7.8	7.4
14	7.8	8.2	8.0	7.4	8.1	7.6	8.0	7.5	7.8	7.5	7.5	7.2
16	7.2	7.4	7.2	6.5	7.5	6.8	7.4	6.9	7.4	7.0	7.2	6.8
18	6.5	6.9	6.4	5.6	6.8	6.1	6.9	6.3	7.0	6.4	6.8	6.4
20	5.8	6.3	5.9	5.1	6.1	5.4	6.4	5.8	6.5	5.9	6.5	5.9
22	5.4	5.8	5.4	4.7	5.7	5.0	5.8	5.2	6.1	5.5	5.8	5.5
24	5.0	5.3	4.8	4.2	5.3	4.6	5.4	4.8	5.2	5.0	4.9	4.7
26	4.7	5.0	4.3	3.7	4.8	4.2	4.7	4.4	4.4	4.4	4.1	4.0
28	4.3	4.3	4.0	3.5	4.1	3.8	4.0	4.0	3.7	3.7	3.4	3.3
30	3.8	3.7	3.7	3.2	3.5	3.5	3.4	3.4	3.2	3.1	2.8	2.7
32	3.3	3.2	3.2	2.9	3.0	3.0	2.9	2.9	2.7	2.6	2.3	2.2
34	-	2.8	2.8	2.7	2.6	2.6	2.5	2.5	2.2	2.2	1.9	1.8
36	-	2.4	2.4	2.4	2.2	2.2	2.1	2.0	1.8	1.7	1.5	1.4
38	-	-	2.1	2.1	1.9	1.9	1.7	1.6	1.4	1.3	1.1	1.0
40	-	-	1.7	1.7	1.5	1.5	1.3	1.3	1.0	-	-	-
42	-	-	-	1.4	1.2	1.2	1.0	-	-	-	-	-
θ	79~23	79~23	79~22	79~16	78~28	79~29	78~36	78~41	78~44	76~48	77~50	78~52
掛数	2	2	2	2	2	2	2	2	2	2	2	2
LK	1	7	13	14	20	21	28	29	36	37	45	46
ブーム長さ構成 (%)												
T1	0	0	0	0	0	0	0	0	0	0	0	0
T2	0	0	0	0	0	0	0	0	0	0	0	0
T3	0	0	0	0	0	0	0	0	0	0	0	0
T4	0	0	0	0	0	0	0	0	45	45	90	100
T5	0	0	0	0	45	45	90	100	90	100	90	100
T6	0	45	90	100	90	100	90	100	90	100	90	100

単位:t

LK:ブーム伸縮コード

作業半径 (m)	メインブーム長さ (m)							
	42.1	44.2	46.4	49.2	50.6	53.5	54.9	58.5
14	7.3	6.8	6.8	-	-	-	-	-
16	7.0	6.7	6.7	5.9	6.4	5.5	-	-
18	6.7	6.3	6.4	5.9	5.8	5.5	5.0	4.6
20	6.1	6.0	5.4	5.2	4.6	4.4	3.9	3.6
22	5.1	4.9	4.5	4.2	3.7	3.5	3.0	2.7
24	4.2	4.1	3.6	3.4	2.9	2.7	2.2	1.9
26	3.5	3.3	2.9	2.7	2.2	2.0	1.5	1.3
28	2.8	2.7	2.3	2.1	1.6	1.4	-	-
30	2.3	2.1	1.7	1.5	1.0	-	-	-
32	1.8	1.7	1.2	1.1	-	-	-	-
34	1.3	1.2	-	-	-	-	-	-
θ	76~57	77~59	77~62	76~63	76~65	77~68	76~69	76~70
掛数	2	2	2	2	2	2	2	2
LK	54	55	62	63	68	69	73	74
ブーム長さ構成 (%)								
T1	0	0	0	0	0	0	0	0
T2	0	0	0	0	45	45	90	100
T3	45	45	90	100	90	100	90	100
T4	90	100	90	100	90	100	90	100
T5	90	100	90	100	90	100	90	100
T6	90	100	90	100	90	100	90	100

単位:t

LK:ブーム伸縮コード

ジブ長さ：25.0m
ジブオフセット角度：20°

アウトリガ張出幅：6.85m
カウンタウエイト：9.0t

作業半径 (m)	メインブーム長さ (m)											
	12.4	16.6	20.9	21.4	25.1	25.6	29.4	30.6	33.6	34.9	37.9	39.9
12	7.8	7.8	-	-	-	-	-	-	-	-	-	-
14	7.0	7.2	7.1	6.7	7.1	6.8	-	-	-	-	-	-
16	6.5	6.6	6.6	6.0	6.7	6.1	6.6	6.1	-	-	-	-
18	5.9	6.2	6.1	5.4	6.2	5.6	6.2	5.6	6.2	5.7	6.1	-
20	5.5	5.7	5.6	4.9	5.8	5.1	5.8	5.1	5.8	5.2	5.8	5.2
22	5.1	5.3	5.0	4.4	5.3	4.7	5.4	4.7	5.5	4.8	5.5	4.9
24	4.7	5.0	4.6	4.0	4.9	4.2	5.0	4.4	5.2	4.5	5.2	4.6
26	4.5	4.7	4.3	3.7	4.5	3.9	4.6	4.1	4.8	4.2	4.9	4.3
28	4.2	4.4	3.9	3.4	4.2	3.6	4.3	3.8	4.4	3.9	4.2	4.0
30	4.0	4.1	3.6	3.1	3.9	3.4	3.9	3.6	3.7	3.7	3.6	3.5
32	3.5	3.5	3.4	2.9	3.5	3.1	3.4	3.3	3.2	3.2	3.0	2.9
34	-	3.1	3.1	2.7	3.0	2.9	2.9	2.9	2.7	2.7	2.5	2.4
36	-	2.6	2.7	2.5	2.6	2.6	2.5	2.5	2.3	2.3	2.1	2.0
38	-	-	2.3	2.3	2.2	2.2	2.1	2.1	1.9	1.9	1.6	1.6
40	-	-	1.9	1.9	1.8	1.8	1.7	1.7	1.5	1.5	1.2	1.2
42	-	-	-	1.6	1.5	1.5	1.3	1.3	1.1	1.1	-	-
44	-	-	-	-	1.1	1.1	1.0	-	-	-	-	-
θ	77~31	78~29	77~29	77~22	78~27	78~29	77~37	77~43	76~46	76~48	77~53	75~54
掛数	2	2	2	2	2	2	2	2	2	2	2	2
LK	1	7	13	14	20	21	28	29	36	37	45	46

ブーム長さ構成 (%)												
T1	0	0	0	0	0	0	0	0	0	0	0	0
T2	0	0	0	0	0	0	0	0	0	0	0	0
T3	0	0	0	0	0	0	0	0	0	0	0	0
T4	0	0	0	0	0	0	0	0	45	45	90	100
T5	0	0	0	0	45	45	90	100	90	100	90	100
T6	0	45	90	100	90	100	90	100	90	100	90	100

単位:t

LK: ブーム伸縮コード

作業半径 (m)	メインブーム長さ (m)					
	42.1	44.2	46.4	49.2	50.6	53.5
20	5.7	5.3	-	-	-	-
22	5.5	4.9	5.4	4.9	5.1	-
24	5.2	4.6	4.8	4.6	4.1	3.9
26	4.5	4.3	4.0	3.8	3.3	3.2
28	3.7	3.6	3.2	3.1	2.6	2.5
30	3.1	3.0	2.6	2.5	2.0	1.9
32	2.5	2.4	2.1	1.9	1.5	1.3
34	2.0	1.9	1.6	1.4	-	-
36	1.6	1.5	1.1	-	-	-
38	1.2	1.1	-	-	-	-
θ	76~58	76~59	75~62	76~65	76~67	75~68
掛数	2	2	2	2	2	2
LK	54	55	62	63	68	69

ブーム長さ構成 (%)						
T1	0	0	0	0	0	0
T2	0	0	0	0	45	45
T3	45	45	90	100	90	100
T4	90	100	90	100	90	100
T5	90	100	90	100	90	100
T6	90	100	90	100	90	100

単位:t

LK: ブーム伸縮コード

補助ジブ定格総荷重表

DZ-0678-310

ジブ長さ：25.0m
ジブオフセット角度：40°

アウトリガ張出幅：6.85m
カウンタウエイト：9.0t

作業半径 (m)	メインブーム長さ (m)											
	12.4	16.6	20.9	21.4	25.1	25.6	29.4	30.6	33.6	34.9	37.9	39.9
16	6.0	6.0	-	-	-	-	-	-	-	-	-	-
18	5.5	5.6	5.6	5.2	-	-	-	-	-	-	-	-
20	5.2	5.3	5.3	4.7	5.4	4.8	5.3	4.8	-	-	-	-
22	4.9	5.0	4.9	4.3	5.0	4.4	5.1	4.5	5.1	4.6	5.0	-
24	4.6	4.7	4.6	4.0	4.7	4.1	4.7	4.2	4.8	4.3	4.8	4.3
26	4.3	4.5	4.2	3.6	4.4	3.8	4.5	3.9	4.6	4.0	4.6	4.0
28	4.2	4.3	3.9	3.4	4.1	3.5	4.2	3.7	4.3	3.8	4.3	3.8
30	4.0	4.1	3.6	3.1	3.8	3.3	3.9	3.4	4.1	3.5	4.1	3.6
32	-	3.8	3.4	2.9	3.6	3.1	3.7	3.2	3.6	3.3	3.5	3.4
34	-	-	3.2	2.7	3.3	2.9	3.2	3.1	3.1	3.1	3.0	2.9
36	-	-	2.8	2.5	2.8	2.7	2.8	2.8	2.6	2.6	2.5	2.5
38	-	-	-	-	2.4	2.4	2.3	2.3	2.2	2.2	2.1	2.0
40	-	-	-	-	2.0	2.0	2.0	2.0	1.8	1.8	1.6	1.6
42	-	-	-	-	-	-	1.5	1.6	1.4	1.4	1.2	1.2
44	-	-	-	-	-	-	1.2	1.2	-	1.0	-	-
θ	78~43	79~46	77~44	78~44	76~41	76~42	77~39	78~41	76~49	76~47	77~53	76~55
掛数	2	2	2	2	2	2	2	2	2	2	2	2
LK	1	7	13	14	20	21	28	29	36	37	45	46
ブーム長さ構成 (%)												
T1	0	0	0	0	0	0	0	0	0	0	0	0
T2	0	0	0	0	0	0	0	0	0	0	0	0
T3	0	0	0	0	0	0	0	0	0	0	0	0
T4	0	0	0	0	0	0	0	0	45	45	90	100
T5	0	0	0	0	45	45	90	100	90	100	90	100
T6	0	45	90	100	90	100	90	100	90	100	90	100

単位:t

LK:ブーム伸縮コード

作業半径 (m)	メインブーム長さ (m)					
	42.1	44.2	46.4	49.2	50.6	53.5
24	4.8	4.3	-	-	-	-
26	4.6	4.0	4.6	4.0	4.4	-
28	4.4	3.8	4.1	3.8	3.6	3.4
30	3.8	3.6	3.4	3.3	2.9	2.7
32	3.2	3.1	2.8	2.6	2.2	2.1
34	2.6	2.6	2.2	2.1	1.7	1.6
36	2.1	2.0	1.7	1.6	1.2	1.1
38	1.7	1.6	1.3	1.1	-	-
40	1.2	1.2	-	-	-	-
θ	76~59	77~60	75~64	76~65	76~67	75~68
掛数	2	2	2	2	2	2
LK	54	55	62	63	68	69
ブーム長さ構成 (%)						
T1	0	0	0	0	0	0
T2	0	0	0	0	45	45
T3	45	45	90	100	90	100
T4	90	100	90	100	90	100
T5	90	100	90	100	90	100
T6	90	100	90	100	90	100

単位:t

LK:ブーム伸縮コード

補助ジブ定格総荷重表

DZ-0678-311

ジブ長さ：25.0m
ジブオフセット角度：0°

アウトリガ張出幅：6.85m
カウンタウエイト：5.9t

作業半径 (m)	メインブーム長さ (m)											
	12.4	16.6	20.9	21.4	25.1	25.6	29.4	30.6	33.6	34.9	37.9	39.9
5	12.3	-	-	-	-	-	-	-	-	-	-	-
6	12.0	11.4	-	-	-	-	-	-	-	-	-	-
7	11.4	11.2	10.4	10.3	-	-	-	-	-	-	-	-
8	10.9	10.7	10.2	10.1	9.8	9.6	-	-	-	-	-	-
9	10.3	10.3	9.9	9.8	9.6	9.5	9.0	-	-	-	-	-
10	9.8	9.9	9.6	9.2	9.4	9.3	8.9	8.6	8.5	-	-	-
12	8.8	9.0	8.8	8.2	8.8	8.4	8.5	8.2	8.2	8.0	7.8	7.4
14	7.8	8.2	8.0	7.4	8.1	7.6	8.0	7.5	7.8	7.5	7.5	7.2
16	7.2	7.4	7.2	6.5	7.5	6.8	7.4	6.9	7.4	7.0	7.2	6.8
18	6.5	6.9	6.4	5.6	6.8	6.1	6.9	6.3	7.0	6.4	6.8	6.4
20	5.8	6.3	5.9	5.1	6.1	5.4	6.4	5.8	6.3	5.9	5.8	5.6
22	5.4	5.8	5.4	4.7	5.7	5.0	5.7	5.2	5.3	5.2	4.8	4.6
24	5.0	5.1	4.8	4.2	4.9	4.6	4.7	4.7	4.5	4.4	4.0	3.8
26	4.3	4.3	4.3	3.7	4.1	4.1	4.0	4.0	3.7	3.7	3.2	3.1
28	3.7	3.7	3.6	3.5	3.5	3.5	3.4	3.3	3.1	3.0	2.6	2.5
30	3.2	3.1	3.1	3.1	3.0	3.0	2.8	2.8	2.5	2.5	2.1	2.0
32	2.7	2.7	2.7	2.6	2.5	2.5	2.4	2.3	2.1	2.0	1.6	1.5
34	-	2.3	2.3	2.3	2.1	2.1	1.9	1.9	1.6	1.6	1.2	1.1
36	-	2.0	1.9	1.9	1.7	1.7	1.5	1.5	1.2	1.2	-	-
38	-	-	1.5	1.5	1.3	1.3	1.1	1.1	-	-	-	-
40	-	-	1.2	1.2	-	-	-	-	-	-	-	-

作業半径 (m)	メインブーム長さ (m)					
	42.1	44.2	46.4	49.2	50.6	53.5
14	7.3	6.8	6.8	-	-	-
16	7.0	6.7	6.7	5.9	5.9	5.5
18	6.2	6.0	5.5	5.2	4.6	4.4
20	5.1	4.9	4.4	4.2	3.6	3.4
22	4.1	4.0	3.5	3.3	2.7	2.5
24	3.3	3.2	2.7	2.5	2.0	1.8
26	2.6	2.5	2.1	1.9	1.4	1.2
28	2.0	1.9	1.5	1.3	-	-
30	1.5	1.4	-	-	-	-
32	1.1	-	-	-	-	-

θ	76~68	77~71	75~73	76~74	76~76	75~77
掛数	2	2	2	2	2	2
LK	54	55	62	63	68	69

ブーム長さ構成 (%)						
T1	0	0	0	0	0	0
T2	0	0	0	0	45	45
T3	45	45	90	100	90	100
T4	90	100	90	100	90	100
T5	90	100	90	100	90	100
T6	90	100	90	100	90	100

単位:t

θ	78~43	79~46	77~44	78~44	76~46	76~47	77~52	78~53	76~59	76~59	77~64	76~65
掛数	2	2	2	2	2	2	2	2	2	2	2	2
LK	1	7	13	14	20	21	28	29	36	37	45	46

LK:ブーム伸縮コード

ブーム長さ構成 (%)												
T1	0	0	0	0	0	0	0	0	0	0	0	0
T2	0	0	0	0	0	0	0	0	0	0	0	0
T3	0	0	0	0	0	0	0	0	0	0	0	0
T4	0	0	0	0	0	0	0	0	45	45	90	100
T5	0	0	0	0	45	45	90	100	90	100	90	100
T6	0	45	90	100	90	100	90	100	90	100	90	100

単位:t

LK:ブーム伸縮コード

補助ジブ定格総荷重表

DZ-0678-312

ジブ長さ：25.0m
ジブオフセット角度：20°

アウトリガ張出幅：6.85m
カウンタウエイト：5.9t

作業半径 (m)	メインブーム長さ (m)												
	12.4	16.6	20.9	21.4	25.1	25.6	29.4	30.6	33.6	34.9	37.9	39.9	
12	7.8	7.8	-	-	-	-	-	-	-	-	-	-	
14	7.0	7.2	7.1	6.7	7.1	6.8	-	-	-	-	-	-	
16	6.5	6.6	6.6	6.0	6.7	6.1	6.6	6.1	-	-	-	-	
18	5.9	6.2	6.1	5.4	6.2	5.6	6.2	5.6	6.2	5.7	6.1	-	
20	5.5	5.7	5.6	4.9	5.8	5.1	5.8	5.1	5.8	5.2	5.8	5.2	
22	5.1	5.3	5.0	4.4	5.3	4.7	5.4	4.7	5.5	4.8	5.5	4.9	
24	4.7	5.0	4.6	4.0	4.9	4.2	5.0	4.4	5.2	4.5	5.0	4.6	
26	4.5	4.7	4.3	3.7	4.5	3.9	4.6	4.1	4.5	4.2	4.2	4.1	
28	4.1	4.1	3.9	3.4	4.0	3.6	4.0	3.8	3.8	3.7	3.5	3.4	
30	3.5	3.5	3.6	3.1	3.4	3.4	3.4	3.3	3.2	3.2	2.9	2.8	
32	2.9	3.0	3.0	2.9	2.9	2.9	2.8	2.8	2.6	2.6	2.3	2.2	
34	-	2.5	2.6	2.6	2.5	2.5	2.4	2.4	2.2	2.2	1.9	1.8	
36	-	2.1	2.2	2.2	2.1	2.1	2.0	2.0	1.7	1.7	1.4	1.3	
38	-	-	1.8	1.8	1.7	1.7	1.6	1.6	1.3	1.3	1.1	-	
40	-	-	1.4	1.4	1.3	1.3	1.2	1.2	-	-	-	-	
42	-	-	-	1.1	-	-	-	-	-	-	-	-	
θ	77~31	78~29	77~29	77~22	78~38	78~39	77~45	77~46	76~52	76~53	77~55	75~59	
掛数	2	2	2	2	2	2	2	2	2	2	2	2	
LK	1	7	13	14	20	21	28	29	36	37	45	46	

ブーム長さ構成 (%)													
T1	0	0	0	0	0	0	0	0	0	0	0	0	0
T2	0	0	0	0	0	0	0	0	0	0	0	0	0
T3	0	0	0	0	0	0	0	0	0	0	0	0	0
T4	0	0	0	0	0	0	0	0	45	45	90	100	100
T5	0	0	0	0	45	45	90	100	90	100	90	100	100
T6	0	45	90	100	90	100	90	100	90	100	90	100	100

単位:t

LK:ブーム伸縮コード

作業半径 (m)	メインブーム長さ (m)				
	42.1	44.2	46.4	49.2	50.6
20	5.7	5.3	-	-	-
22	5.3	4.9	4.8	4.6	4.1
24	4.4	4.3	3.9	3.7	3.3
26	3.6	3.5	3.1	3.0	2.5
28	3.0	2.9	2.5	2.3	1.9
30	2.4	2.3	1.9	1.7	1.3
32	1.8	1.7	1.4	1.2	-
34	1.4	1.3	-	-	-
θ	76~62	76~63	75~66	76~67	76~69
掛数	2	2	2	2	2
LK	54	55	62	63	68

LK:ブーム伸縮コード

単位:t

補助ジブ定格総荷重表

DZ-0678-313

ジブ長さ：25.0m
ジブオフセット角度：40°

アウトリガ張出幅：6.85m
カウンタウエイト：5.9t

作業半径 (m)	メインブーム長さ (m)											
	12.4	16.6	20.9	21.4	25.1	25.6	29.4	30.6	33.6	34.9	37.9	39.9
16	6.0	6.0	-	-	-	-	-	-	-	-	-	-
18	5.5	5.6	5.6	5.2	-	-	-	-	-	-	-	-
20	5.2	5.3	5.3	4.7	5.4	4.8	5.3	4.8	-	-	-	-
22	4.9	5.0	4.9	4.3	5.0	4.4	5.1	4.5	5.1	4.6	5.0	-
24	4.6	4.7	4.6	4.0	4.7	4.1	4.7	4.2	4.8	4.3	4.8	4.3
26	4.3	4.5	4.2	3.6	4.4	3.8	4.5	3.9	4.6	4.0	4.6	4.0
28	4.2	4.3	3.9	3.4	4.1	3.5	4.2	3.7	4.3	3.8	4.2	3.8
30	3.7	3.8	3.6	3.1	3.8	3.3	3.8	3.4	3.6	3.5	3.5	3.5
32	-	3.2	3.3	2.9	3.3	3.1	3.2	3.2	3.1	3.1	2.9	2.9
34	-	-	2.8	2.7	2.8	2.8	2.7	2.7	2.6	2.6	2.4	2.3
36	-	-	2.4	2.4	2.3	2.3	2.3	2.3	2.1	2.1	1.9	1.8
38	-	-	-	-	1.9	1.9	1.9	1.9	1.7	1.7	1.5	1.4
40	-	-	-	-	1.5	1.5	1.5	1.5	1.3	1.3	1.1	1.0
42	-	-	-	-	-	-	1.1	1.1	-	-	-	-
θ	78~43	79~46	77~44	78~44	76~41	76~42	77~44	78~46	76~53	76~54	77~56	76~58
掛数	2	2	2	2	2	2	2	2	2	2	2	2
LK	1	7	13	14	20	21	28	29	36	37	45	46
ブーム長さ構成 (%)												
T1	0	0	0	0	0	0	0	0	0	0	0	0
T2	0	0	0	0	0	0	0	0	0	0	0	0
T3	0	0	0	0	0	0	0	0	0	0	0	0
T4	0	0	0	0	0	0	0	0	45	45	90	100
T5	0	0	0	0	45	45	90	100	90	100	90	100
T6	0	45	90	100	90	100	90	100	90	100	90	100

単位:t

LK:ブーム伸縮コード

作業半径 (m)	メインブーム長さ (m)				
	42.1	44.2	46.4	49.2	50.6
24	4.8	4.3	-	-	-
26	4.5	4.0	4.1	3.9	3.5
28	3.8	3.7	3.3	3.2	2.8
30	3.1	3.0	2.7	2.5	2.1
32	2.5	2.4	2.1	1.9	1.6
34	2.0	1.9	1.6	1.4	1.0
36	1.5	1.4	1.1	-	-
38	1.1	-	-	-	-
θ	76~61	77~65	75~66	76~69	76~69
掛数	2	2	2	2	2
LK	54	55	62	63	68
ブーム長さ構成 (%)					
T1	0	0	0	0	0
T2	0	0	0	0	45
T3	45	45	90	100	90
T4	90	100	90	100	90
T5	90	100	90	100	90
T6	90	100	90	100	90

単位:t

LK:ブーム伸縮コード

ジブ長さ：25.0m
ジブオフセット角度：0°

アウトリガ張出幅：5.95m
カウンタウエイト：34.0t

作業半径 (m)	メインブーム長さ (m)											
	12.4	16.6	20.9	21.4	25.1	25.6	29.4	30.6	33.6	34.9	37.9	39.9
5	12.3	-	-	-	-	-	-	-	-	-	-	-
6	12.0	11.4	-	-	-	-	-	-	-	-	-	-
7	11.4	11.2	10.4	10.3	-	-	-	-	-	-	-	-
8	10.9	10.7	10.2	10.1	9.8	9.6	-	-	-	-	-	-
9	10.3	10.3	9.9	9.8	9.6	9.5	9.0	-	-	-	-	-
10	9.8	9.9	9.6	9.2	9.4	9.3	8.9	8.6	8.5	-	-	-
12	8.8	9.0	8.8	8.2	8.8	8.4	8.5	8.2	8.2	8.0	7.8	7.4
14	7.8	8.2	8.0	7.4	8.1	7.6	8.0	7.5	7.8	7.5	7.5	7.2
16	7.2	7.4	7.2	6.5	7.5	6.8	7.4	6.9	7.4	7.0	7.2	6.8
18	6.5	6.9	6.4	5.6	6.8	6.1	6.9	6.3	7.0	6.4	6.8	6.4
20	5.8	6.3	5.9	5.1	6.1	5.4	6.4	5.8	6.5	5.9	6.5	5.9
22	5.4	5.8	5.4	4.7	5.7	5.0	5.8	5.2	6.1	5.5	6.1	5.5
24	5.0	5.3	4.8	4.2	5.3	4.6	5.4	4.8	5.6	5.0	5.7	5.2
26	4.7	5.0	4.3	3.7	4.8	4.2	5.1	4.4	5.3	4.6	5.4	4.8
28	4.3	4.6	4.0	3.5	4.4	3.8	4.7	4.1	4.9	4.3	5.0	4.4
30	4.1	4.2	3.8	3.2	4.0	3.5	4.3	3.8	4.6	4.0	4.8	4.1
32	3.9	4.0	3.5	2.9	3.8	3.2	4.0	3.5	4.3	3.8	4.5	3.9
34	-	3.7	3.2	2.7	3.5	3.0	3.8	3.2	4.0	3.5	4.2	3.7
36	-	3.5	3.0	2.5	3.3	2.8	3.5	3.0	3.7	3.2	4.0	3.5
38	-	-	2.8	2.3	3.0	2.5	3.3	2.8	3.6	3.0	3.7	3.2
40	-	-	2.6	2.2	2.9	2.4	3.1	2.6	3.4	2.9	3.4	3.0
42	-	-	-	2.0	2.7	2.3	2.9	2.4	3.2	2.7	3.0	2.8
44	-	-	-	-	2.6	2.1	2.8	2.2	2.9	2.5	2.6	2.6
46	-	-	-	-	-	2.0	2.6	2.1	2.6	2.3	2.3	2.3
48	-	-	-	-	-	-	2.5	2.0	2.3	2.2	2.0	1.9
50	-	-	-	-	-	-	2.3	1.8	2.0	1.9	1.7	1.6
54	-	-	-	-	-	-	-	-	1.5	1.4	1.2	1.1
θ	79~23	79~23	79~22	79~16	78~22	79~17	78~15	78~19	78~15	76~20	77~26	78~30
掛数	2	2	2	2	2	2	2	2	2	2	2	2
LK	1	7	13	14	20	21	28	29	36	37	45	46

ブーム長さ構成 (%)												
T1	0	0	0	0	0	0	0	0	0	0	0	0
T2	0	0	0	0	0	0	0	0	0	0	0	0
T3	0	0	0	0	0	0	0	0	0	0	0	0
T4	0	0	0	0	0	0	0	0	45	45	90	100
T5	0	0	0	0	45	45	90	100	90	100	90	100
T6	0	45	90	100	90	100	90	100	90	100	90	100

単位:t

LK:ブーム伸縮コード

作業半径 (m)	メインブーム長さ (m)											
	42.1	44.2	46.4	49.2	50.6	53.5	54.9	58.5	59.1	62.7	63.4	67.0
14	7.3	6.8	6.8	-	-	-	-	-	-	-	-	-
16	7.0	6.7	6.7	5.9	6.4	5.5	-	-	-	-	-	-
18	6.7	6.3	6.4	5.9	6.3	5.5	5.8	4.8	5.2	-	-	-
20	6.4	6.0	6.2	5.7	6.1	5.5	5.8	4.8	5.2	4.2	4.5	3.6
22	6.1	5.6	5.9	5.5	5.8	5.3	5.6	4.8	5.2	4.2	4.5	3.6
24	5.8	5.3	5.7	5.2	5.6	5.1	5.4	4.7	5.1	4.2	4.5	3.6
26	5.5	4.9	5.4	4.9	5.4	4.9	5.3	4.7	5.0	4.2	4.4	3.6
28	5.2	4.6	5.2	4.7	5.2	4.7	5.1	4.6	4.3	4.1	3.6	3.4
30	4.9	4.3	4.9	4.4	5.0	4.5	4.4	4.1	3.6	3.4	2.9	2.7
32	4.6	4.0	4.7	4.1	4.4	4.2	3.7	3.5	3.0	2.7	2.3	2.1
34	4.4	3.8	4.2	3.8	3.8	3.6	3.1	2.9	2.4	2.2	1.7	1.5
36	4.0	3.6	3.7	3.6	3.2	3.0	2.6	2.4	1.9	1.7	1.2	1.0
38	3.5	3.4	3.2	3.1	2.7	2.6	2.1	1.9	1.4	1.2	-	-
40	3.1	3.0	2.8	2.7	2.3	2.1	1.7	1.5	-	-	-	-
42	2.7	2.7	2.3	2.3	1.9	1.7	1.3	1.1	-	-	-	-
44	2.3	2.2	1.9	1.8	1.5	1.4	-	-	-	-	-	-
46	1.9	1.9	1.6	1.5	1.1	1.0	-	-	-	-	-	-
48	1.6	1.5	1.2	1.1	-	-	-	-	-	-	-	-
50	1.3	1.2	-	-	-	-	-	-	-	-	-	-
θ	76~39	77~41	77~45	76~47	76~50	77~52	76~57	76~58	76~62	75~63	76~65	76~66
掛数	2	2	2	2	2	2	2	2	2	2	2	2
LK	54	55	62	63	68	69	73	74	76	77	78	80

ブーム長さ構成 (%)												
T1	0	0	0	0	0	0	0	0	45	45	90	90
T2	0	0	0	0	45	45	90	100	90	100	90	100
T3	45	45	90	100	90	100	90	100	90	100	90	100
T4	90	100	90	100	90	100	90	100	90	100	90	100
T5	90	100	90	100	90	100	90	100	90	100	90	100
T6	90	100	90	100	90	100	90	100	90	100	90	100

単位:t

LK:ブーム伸縮コード

補助ジブ定格総荷重表

DZ-0678-315

ジブ長さ：25.0m
ジブオフセット角度：20°

アウトリガ張出幅：5.95m
カウンタウエイト：34.0t

作業半径 (m)	メインブーム長さ (m)											
	12.4	16.6	20.9	21.4	25.1	25.6	29.4	30.6	33.6	34.9	37.9	39.9
12	7.8	7.8	-	-	-	-	-	-	-	-	-	-
14	7.0	7.2	7.1	6.7	7.1	6.8	-	-	-	-	-	-
16	6.5	6.6	6.6	6.0	6.7	6.1	6.6	6.1	-	-	-	-
18	5.9	6.2	6.1	5.4	6.2	5.6	6.2	5.6	6.2	5.7	6.1	-
20	5.5	5.7	5.6	4.9	5.8	5.1	5.8	5.1	5.8	5.2	5.8	5.2
22	5.1	5.3	5.0	4.4	5.3	4.7	5.4	4.7	5.5	4.8	5.5	4.9
24	4.7	5.0	4.6	4.0	4.9	4.2	5.0	4.4	5.2	4.5	5.2	4.6
26	4.5	4.7	4.3	3.7	4.5	3.9	4.6	4.1	4.8	4.2	4.9	4.3
28	4.2	4.4	3.9	3.4	4.2	3.6	4.3	3.8	4.5	3.9	4.6	4.0
30	4.0	4.1	3.6	3.1	3.9	3.4	4.1	3.6	4.2	3.7	4.4	3.8
32	3.8	3.9	3.4	2.9	3.6	3.1	3.8	3.3	4.0	3.5	4.1	3.6
34	-	3.7	3.2	2.7	3.4	2.9	3.6	3.1	3.8	3.3	3.9	3.4
36	-	3.5	2.9	2.5	3.2	2.7	3.4	2.9	3.6	3.1	3.7	3.2
38	-	-	2.8	2.3	3.0	2.5	3.2	2.7	3.4	2.9	3.5	3.0
40	-	-	2.6	2.2	2.8	2.4	3.0	2.6	3.2	2.7	3.3	2.9
42	-	-	-	2.0	2.7	2.2	2.9	2.4	3.1	2.6	3.2	2.7
44	-	-	-	-	2.5	2.1	2.7	2.3	2.9	2.4	3.0	2.6
46	-	-	-	-	-	2.0	2.6	2.1	2.8	2.3	2.6	2.4
48	-	-	-	-	-	-	2.5	2.0	2.5	2.2	2.3	2.3
50	-	-	-	-	-	-	-	1.9	2.2	2.1	2.0	1.9
54	-	-	-	-	-	-	-	-	1.6	1.6	1.4	1.3
θ	77~31	78~29	77~29	77~22	78~27	78~21	77~27	77~24	76~19	76~24	77~31	75~34
掛数	2	2	2	2	2	2	2	2	2	2	2	2
LK	1	7	13	14	20	21	28	29	36	37	45	46

LK: ブーム伸縮コード

単位: t

作業半径 (m)	メインブーム長さ (m)											
	42.1	44.2	46.4	49.2	50.6	53.5	54.9	58.5	59.1	62.7	63.4	67.0
20	5.7	5.3	-	-	-	-	-	-	-	-	-	-
22	5.5	4.9	5.4	4.9	5.3	-	-	-	-	-	-	-
24	5.2	4.6	5.1	4.6	5.1	4.6	5.0	-	-	-	-	-
26	4.9	4.3	4.9	4.4	4.9	4.4	4.8	4.3	4.7	4.1	4.3	-
28	4.7	4.1	4.7	4.1	4.7	4.2	4.7	4.1	4.6	4.0	4.3	3.5
30	4.5	3.9	4.5	3.9	4.5	3.9	4.5	3.9	4.4	3.9	4.0	3.5
32	4.2	3.7	4.3	3.7	4.3	3.8	4.3	3.7	4.0	3.8	3.3	3.2
34	4.0	3.5	4.1	3.5	4.2	3.6	4.0	3.6	3.3	3.1	2.7	2.5
36	3.8	3.3	3.9	3.4	3.9	3.4	3.4	3.2	2.8	2.6	2.1	2.0
38	3.6	3.1	3.7	3.2	3.4	3.3	2.9	2.7	2.2	2.1	1.6	1.5
40	3.5	3.0	3.3	3.0	2.9	2.8	2.4	2.2	1.8	1.6	1.2	1.0
42	3.1	2.9	2.9	2.8	2.5	2.3	2.0	1.8	1.3	1.2	-	-
44	2.7	2.7	2.5	2.4	2.1	1.9	1.6	1.4	-	-	-	-
46	2.4	2.3	2.1	2.0	1.7	1.6	1.2	-	-	-	-	-
48	2.0	2.0	1.7	1.6	1.3	1.2	-	-	-	-	-	-
50	1.6	1.6	1.3	1.3	-	-	-	-	-	-	-	-
54	1.0	1.0	-	-	-	-	-	-	-	-	-	-
θ	76~37	76~40	75~47	76~49	76~52	75~54	75~57	74~60	74~62	75~63	75~65	75~66
掛数	2	2	2	2	2	2	2	2	2	2	2	2
LK	54	55	62	63	68	69	73	74	76	77	78	80

LK: ブーム伸縮コード

単位: t

補助ジブ定格総荷重表

DZ-0678-316

ジブ長さ：25.0m
ジブオフセット角度：40°

アウトリガ張出幅：5.95m
カウンタウエイト：34.0t

作業半径 (m)	メインブーム長さ (m)											
	12.4	16.6	20.9	21.4	25.1	25.6	29.4	30.6	33.6	34.9	37.9	39.9
16	6.0	6.0	-	-	-	-	-	-	-	-	-	-
18	5.5	5.6	5.6	5.2	-	-	-	-	-	-	-	-
20	5.2	5.3	5.3	4.7	5.4	4.8	5.3	4.8	-	-	-	-
22	4.9	5.0	4.9	4.3	5.0	4.4	5.1	4.5	5.1	4.6	5.0	-
24	4.6	4.7	4.6	4.0	4.7	4.1	4.7	4.2	4.8	4.3	4.8	4.3
26	4.3	4.5	4.2	3.6	4.4	3.8	4.5	3.9	4.6	4.0	4.6	4.0
28	4.2	4.3	3.9	3.4	4.1	3.5	4.2	3.7	4.3	3.8	4.3	3.8
30	4.0	4.1	3.6	3.1	3.8	3.3	3.9	3.4	4.1	3.5	4.1	3.6
32	-	3.9	3.4	2.9	3.6	3.1	3.7	3.2	3.8	3.3	3.9	3.4
34	-	-	3.2	2.7	3.3	2.9	3.5	3.1	3.7	3.2	3.7	3.2
36	-	-	3.0	2.5	3.2	2.7	3.3	2.9	3.5	3.0	3.6	3.1
38	-	-	-	-	3.0	2.6	3.2	2.7	3.3	2.8	3.4	2.9
40	-	-	-	-	2.8	2.4	3.0	2.6	3.2	2.7	3.3	2.8
42	-	-	-	-	-	-	2.9	2.4	3.0	2.6	3.1	2.7
44	-	-	-	-	-	-	2.7	2.3	2.9	2.4	3.0	2.6
46	-	-	-	-	-	-	-	-	2.8	2.3	2.8	2.4
48	-	-	-	-	-	-	-	-	-	2.2	2.5	2.3
50	-	-	-	-	-	-	-	-	-	-	2.1	2.1
θ	78~43	79~46	77~44	78~44	76~41	76~42	77~39	78~41	76~42	76~40	77~40	76~43
掛数	2	2	2	2	2	2	2	2	2	2	2	2
LK	1	7	13	14	20	21	28	29	36	37	45	46
ブーム長さ構成 (%)												
T1	0	0	0	0	0	0	0	0	0	0	0	0
T2	0	0	0	0	0	0	0	0	0	0	0	0
T3	0	0	0	0	0	0	0	0	0	0	0	0
T4	0	0	0	0	0	0	0	0	45	45	90	100
T5	0	0	0	0	45	45	90	100	90	100	90	100
T6	0	45	90	100	90	100	90	100	90	100	90	100

単位:t

LK:ブーム伸縮コード

作業半径 (m)	メインブーム長さ (m)											
	42.1	44.2	46.4	49.2	50.6	53.5	54.9	58.5	59.1	62.7	63.4	67.0
24	4.8	4.3	-	-	-	-	-	-	-	-	-	-
26	4.6	4.0	4.6	4.0	4.6	-	-	-	-	-	-	-
28	4.4	3.8	4.4	3.8	4.4	3.9	4.4	-	-	-	-	-
30	4.2	3.6	4.2	3.7	4.3	3.7	4.2	3.7	4.2	-	-	-
32	4.0	3.5	4.0	3.5	4.1	3.5	4.1	3.5	4.1	3.5	4.0	3.5
34	3.8	3.3	3.9	3.3	3.9	3.4	3.9	3.4	3.9	3.4	3.6	3.4
36	3.7	3.2	3.7	3.2	3.8	3.2	3.8	3.2	3.5	3.3	2.9	2.8
38	3.5	3.0	3.6	3.1	3.6	3.1	3.5	3.1	2.9	2.8	2.4	2.2
40	3.4	2.9	3.4	2.9	3.4	3.0	3.0	2.8	2.4	2.2	1.8	1.7
42	3.3	2.8	3.2	2.8	2.9	2.9	2.5	2.3	1.9	1.8	1.4	1.2
44	3.0	2.7	2.8	2.7	2.5	2.4	2.0	1.9	1.5	1.3	-	-
46	2.6	2.5	2.4	2.4	2.1	2.0	1.6	1.5	1.0	-	-	-
48	2.2	2.2	2.0	2.0	1.6	1.6	1.2	1.1	-	-	-	-
50	1.9	1.8	1.6	1.6	1.3	1.2	-	-	-	-	-	-
54	1.2	1.2	-	-	-	-	-	-	-	-	-	-
θ	76~39	77~42	75~50	76~52	76~53	75~55	75~58	74~59	75~61	74~65	74~66	75~68
掛数	2	2	2	2	2	2	2	2	2	2	2	2
LK	54	55	62	63	68	69	73	74	76	77	78	80
ブーム長さ構成 (%)												
T1	0	0	0	0	0	0	0	0	45	45	90	90
T2	0	0	0	0	45	45	90	100	90	100	90	100
T3	45	45	90	100	90	100	90	100	90	100	90	100
T4	90	100	90	100	90	100	90	100	90	100	90	100
T5	90	100	90	100	90	100	90	100	90	100	90	100
T6	90	100	90	100	90	100	90	100	90	100	90	100

単位:t

LK:ブーム伸縮コード

補助ジブ定格総荷重表

DZ-0678-317

ジブ長さ：25.0m
ジブオフセット角度：0°

アウトリガ張出幅：5.95m
カウンタウエイト：30.9t

作業半径 (m)	メインブーム長さ (m)											
	12.4	16.6	20.9	21.4	25.1	25.6	29.4	30.6	33.6	34.9	37.9	39.9
5	12.3	-	-	-	-	-	-	-	-	-	-	-
6	12.0	11.4	-	-	-	-	-	-	-	-	-	-
7	11.4	11.2	10.4	10.3	-	-	-	-	-	-	-	-
8	10.9	10.7	10.2	10.1	9.8	9.6	-	-	-	-	-	-
9	10.3	10.3	9.9	9.8	9.6	9.5	9.0	-	-	-	-	-
10	9.8	9.9	9.6	9.2	9.4	9.3	8.9	8.6	8.5	-	-	-
12	8.8	9.0	8.8	8.2	8.8	8.4	8.5	8.2	8.2	8.0	7.8	7.4
14	7.8	8.2	8.0	7.4	8.1	7.6	8.0	7.5	7.8	7.5	7.5	7.2
16	7.2	7.4	7.2	6.5	7.5	6.8	7.4	6.9	7.4	7.0	7.2	6.8
18	6.5	6.9	6.4	5.6	6.8	6.1	6.9	6.3	7.0	6.4	6.8	6.4
20	5.8	6.3	5.9	5.1	6.1	5.4	6.4	5.8	6.5	5.9	6.5	5.9
22	5.4	5.8	5.4	4.7	5.7	5.0	5.8	5.2	6.1	5.5	6.1	5.5
24	5.0	5.3	4.8	4.2	5.3	4.6	5.4	4.8	5.6	5.0	5.7	5.2
26	4.7	5.0	4.3	3.7	4.8	4.2	5.1	4.4	5.3	4.6	5.4	4.8
28	4.3	4.6	4.0	3.5	4.4	3.8	4.7	4.1	4.9	4.3	5.0	4.4
30	4.1	4.2	3.8	3.2	4.0	3.5	4.3	3.8	4.6	4.0	4.8	4.1
32	3.9	4.0	3.5	2.9	3.8	3.2	4.0	3.5	4.3	3.8	4.5	3.9
34	-	3.7	3.2	2.7	3.5	3.0	3.8	3.2	4.0	3.5	4.2	3.7
36	-	3.5	3.0	2.5	3.3	2.8	3.5	3.0	3.7	3.2	3.8	3.5
38	-	-	2.8	2.3	3.0	2.5	3.3	2.8	3.6	3.0	3.3	3.2
40	-	-	2.6	2.2	2.9	2.4	3.1	2.6	3.2	2.9	2.9	2.9
42	-	-	-	2.0	2.7	2.3	2.9	2.4	2.8	2.7	2.6	2.5
44	-	-	-	-	2.6	2.1	2.7	2.2	2.5	2.5	2.2	2.2
46	-	-	-	-	-	2.0	2.4	2.1	2.2	2.1	1.9	1.8
48	-	-	-	-	-	-	2.2	2.0	1.9	1.8	1.6	1.5
50	-	-	-	-	-	-	1.9	1.8	1.6	1.5	1.3	1.2
54	-	-	-	-	-	-	-	-	1.1	1.1	-	-
θ	79~23	79~23	79~22	79~16	78~22	79~17	78~15	78~19	78~15	76~20	77~34	78~36
掛数	2	2	2	2	2	2	2	2	2	2	2	2
LK	1	7	13	14	20	21	28	29	36	37	45	46

ブーム長さ構成 (%)												
T1	0	0	0	0	0	0	0	0	0	0	0	0
T2	0	0	0	0	0	0	0	0	0	0	0	0
T3	0	0	0	0	0	0	0	0	0	0	0	0
T4	0	0	0	0	0	0	0	0	45	45	90	100
T5	0	0	0	0	45	45	90	100	90	100	90	100
T6	0	45	90	100	90	100	90	100	90	100	90	100

単位:t

LK:ブーム伸縮コード

作業半径 (m)	メインブーム長さ (m)											
	42.1	44.2	46.4	49.2	50.6	53.5	54.9	58.5	59.1	62.7	63.4	67.0
14	7.3	6.8	6.8	-	-	-	-	-	-	-	-	-
16	7.0	6.7	6.7	5.9	6.4	5.5	-	-	-	-	-	-
18	6.7	6.3	6.4	5.9	6.3	5.5	5.8	4.8	5.2	-	-	-
20	6.4	6.0	6.2	5.7	6.1	5.5	5.8	4.8	5.2	4.2	4.5	3.6
22	6.1	5.6	5.9	5.5	5.8	5.3	5.6	4.8	5.2	4.2	4.5	3.6
24	5.8	5.3	5.7	5.2	5.6	5.1	5.4	4.7	5.1	4.2	4.5	3.6
26	5.5	4.9	5.4	4.9	5.4	4.9	5.2	4.7	4.4	4.1	3.6	3.4
28	5.2	4.6	5.2	4.7	5.1	4.7	4.4	4.1	3.6	3.4	2.9	2.7
30	4.9	4.3	4.9	4.4	4.3	4.1	3.7	3.4	2.9	2.7	2.2	2.0
32	4.6	4.0	4.3	4.1	3.7	3.5	3.1	2.8	2.3	2.1	1.6	1.4
34	4.0	3.8	3.7	3.6	3.1	2.9	2.5	2.3	1.8	1.6	1.1	-
36	3.5	3.5	3.2	3.1	2.6	2.4	2.0	1.8	1.3	1.1	-	-
38	3.0	3.0	2.8	2.6	2.1	2.0	1.6	1.3	-	-	-	-
40	2.6	2.6	2.3	2.2	1.7	1.6	1.1	-	-	-	-	-
42	2.2	2.2	1.9	1.8	1.3	1.2	-	-	-	-	-	-
44	1.8	1.8	1.5	1.4	-	-	-	-	-	-	-	-
46	1.5	1.4	1.1	1.0	-	-	-	-	-	-	-	-
48	1.2	1.1	-	-	-	-	-	-	-	-	-	-
θ	76~42	77~43	77~48	76~50	76~54	77~56	76~58	76~61	76~63	75~64	76~66	76~68
掛数	2	2	2	2	2	2	2	2	2	2	2	2
LK	54	55	62	63	68	69	73	74	76	77	78	80

LK:ブーム伸縮コード

単位:t

ジブ長さ：25.0m
ジブオフセット角度：20°

アウトリガ張出幅：5.95m
カウンタウエイト：30.9t

作業半径 (m)	メインブーム長さ (m)											
	12.4	16.6	20.9	21.4	25.1	25.6	29.4	30.6	33.6	34.9	37.9	39.9
12	7.8	7.8	-	-	-	-	-	-	-	-	-	-
14	7.0	7.2	7.1	6.7	7.1	6.8	-	-	-	-	-	-
16	6.5	6.6	6.6	6.0	6.7	6.1	6.6	6.1	-	-	-	-
18	5.9	6.2	6.1	5.4	6.2	5.6	6.2	5.6	6.2	5.7	6.1	-
20	5.5	5.7	5.6	4.9	5.8	5.1	5.8	5.1	5.8	5.2	5.8	5.2
22	5.1	5.3	5.0	4.4	5.3	4.7	5.4	4.7	5.5	4.8	5.5	4.9
24	4.7	5.0	4.6	4.0	4.9	4.2	5.0	4.4	5.2	4.5	5.2	4.6
26	4.5	4.7	4.3	3.7	4.5	3.9	4.6	4.1	4.8	4.2	4.9	4.3
28	4.2	4.4	3.9	3.4	4.2	3.6	4.3	3.8	4.5	3.9	4.6	4.0
30	4.0	4.1	3.6	3.1	3.9	3.4	4.1	3.6	4.2	3.7	4.4	3.8
32	3.8	3.9	3.4	2.9	3.6	3.1	3.8	3.3	4.0	3.5	4.1	3.6
34	-	3.7	3.2	2.7	3.4	2.9	3.6	3.1	3.8	3.3	3.9	3.4
36	-	3.5	2.9	2.5	3.2	2.7	3.4	2.9	3.6	3.1	3.7	3.2
38	-	-	2.8	2.3	3.0	2.5	3.2	2.7	3.4	2.9	3.5	3.0
40	-	-	2.6	2.2	2.8	2.4	3.0	2.6	3.2	2.7	3.3	2.9
42	-	-	-	2.0	2.7	2.2	2.9	2.4	3.1	2.6	2.9	2.7
44	-	-	-	-	2.5	2.1	2.7	2.3	2.7	2.4	2.6	2.6
46	-	-	-	-	-	2.0	2.6	2.1	2.4	2.3	2.3	2.2
48	-	-	-	-	-	-	2.3	2.0	2.1	2.1	1.9	1.9
50	-	-	-	-	-	-	-	1.9	1.8	1.8	1.6	1.5
54	-	-	-	-	-	-	-	-	1.2	1.2	-	-
θ	77~31	78~29	77~29	77~22	78~27	78~21	77~27	77~24	76~19	76~24	77~38	75~41
掛数	2	2	2	2	2	2	2	2	2	2	2	2
LK	1	7	13	14	20	21	28	29	36	37	45	46
ブーム長さ構成 (%)												
T1	0	0	0	0	0	0	0	0	0	0	0	0
T2	0	0	0	0	0	0	0	0	0	0	0	0
T3	0	0	0	0	0	0	0	0	0	0	0	0
T4	0	0	0	0	0	0	0	0	45	45	90	100
T5	0	0	0	0	45	45	90	100	90	100	90	100
T6	0	45	90	100	90	100	90	100	90	100	90	100

作業半径 (m)	メインブーム長さ (m)											
	42.1	44.2	46.4	49.2	50.6	53.5	54.9	58.5	59.1	62.7	63.4	67.0
20	5.7	5.3	-	-	-	-	-	-	-	-	-	-
22	5.5	4.9	5.4	4.9	5.3	-	-	-	-	-	-	-
24	5.2	4.6	5.1	4.6	5.1	4.6	5.0	-	-	-	-	-
26	4.9	4.3	4.9	4.4	4.9	4.4	4.8	4.3	4.7	4.1	4.3	-
28	4.7	4.1	4.7	4.1	4.7	4.2	4.7	4.1	4.6	4.0	4.1	3.5
30	4.5	3.9	4.5	3.9	4.5	3.9	4.5	3.9	4.0	3.8	3.4	3.2
32	4.2	3.7	4.3	3.7	4.3	3.8	4.0	3.7	3.3	3.1	2.7	2.5
34	4.0	3.5	4.1	3.5	3.9	3.6	3.4	3.2	2.7	2.5	2.1	1.9
36	3.8	3.3	3.8	3.4	3.4	3.2	2.8	2.6	2.2	2.0	1.6	1.4
38	3.5	3.1	3.3	3.2	2.9	2.7	2.3	2.1	1.7	1.5	1.1	-
40	3.1	3.0	2.8	2.8	2.4	2.2	1.9	1.7	1.2	1.0	-	-
42	2.7	2.7	2.4	2.4	2.0	1.8	1.4	1.2	-	-	-	-
44	2.3	2.3	2.0	1.9	1.6	1.4	1.1	-	-	-	-	-
46	1.9	1.9	1.6	1.6	1.2	1.1	-	-	-	-	-	-
48	1.6	1.5	1.3	1.2	-	-	-	-	-	-	-	-
50	1.2	1.2	-	-	-	-	-	-	-	-	-	-
θ	76~43	76~45	75~50	76~52	76~55	75~56	75~59	74~62	74~64	75~65	75~67	75~69
掛数	2	2	2	2	2	2	2	2	2	2	2	2
LK	54	55	62	63	68	69	73	74	76	77	78	80
ブーム長さ構成 (%)												
T1	0	0	0	0	0	0	0	0	45	45	90	90
T2	0	0	0	0	45	45	90	100	90	100	90	100
T3	45	45	90	100	90	100	90	100	90	100	90	100
T4	90	100	90	100	90	100	90	100	90	100	90	100
T5	90	100	90	100	90	100	90	100	90	100	90	100
T6	90	100	90	100	90	100	90	100	90	100	90	100

LK: ブーム伸縮コード

単位: t

LK: ブーム伸縮コード

単位: t

補助ジブ定格総荷重表

DZ-0678-319

ジブ長さ：25.0m
ジブオフセット角度：40°

アウトリガ張出幅：5.95m
カウンタウエイト：30.9t

作業半径 (m)	メインブーム長さ (m)											
	12.4	16.6	20.9	21.4	25.1	25.6	29.4	30.6	33.6	34.9	37.9	39.9
16	6.0	6.0	-	-	-	-	-	-	-	-	-	-
18	5.5	5.6	5.6	5.2	-	-	-	-	-	-	-	-
20	5.2	5.3	5.3	4.7	5.4	4.8	5.3	4.8	-	-	-	-
22	4.9	5.0	4.9	4.3	5.0	4.4	5.1	4.5	5.1	4.6	5.0	-
24	4.6	4.7	4.6	4.0	4.7	4.1	4.7	4.2	4.8	4.3	4.8	4.3
26	4.3	4.5	4.2	3.6	4.4	3.8	4.5	3.9	4.6	4.0	4.6	4.0
28	4.2	4.3	3.9	3.4	4.1	3.5	4.2	3.7	4.3	3.8	4.3	3.8
30	4.0	4.1	3.6	3.1	3.8	3.3	3.9	3.4	4.1	3.5	4.1	3.6
32	-	3.9	3.4	2.9	3.6	3.1	3.7	3.2	3.8	3.3	3.9	3.4
34	-	-	3.2	2.7	3.3	2.9	3.5	3.1	3.7	3.2	3.7	3.2
36	-	-	3.0	2.5	3.2	2.7	3.3	2.9	3.5	3.0	3.6	3.1
38	-	-	-	-	3.0	2.6	3.2	2.7	3.3	2.8	3.4	2.9
40	-	-	-	-	2.8	2.4	3.0	2.6	3.2	2.7	3.3	2.8
42	-	-	-	-	-	-	2.9	2.4	3.0	2.6	3.1	2.7
44	-	-	-	-	-	-	2.7	2.3	2.9	2.4	2.8	2.6
46	-	-	-	-	-	-	-	-	2.6	2.3	2.4	2.4
48	-	-	-	-	-	-	-	-	-	2.2	2.1	2.1
50	-	-	-	-	-	-	-	-	-	-	1.7	1.7
θ	78~43	79~46	77~44	78~44	76~41	76~42	77~39	78~41	76~42	76~40	77~40	76~43
掛数	2	2	2	2	2	2	2	2	2	2	2	2
LK	1	7	13	14	20	21	28	29	36	37	45	46
ブーム長さ構成 (%)												
T1	0	0	0	0	0	0	0	0	0	0	0	0
T2	0	0	0	0	0	0	0	0	0	0	0	0
T3	0	0	0	0	0	0	0	0	0	0	0	0
T4	0	0	0	0	0	0	0	0	45	45	90	100
T5	0	0	0	0	45	45	90	100	90	100	90	100
T6	0	45	90	100	90	100	90	100	90	100	90	100

単位:t

LK:ブーム伸縮コード

作業半径 (m)	メインブーム長さ (m)											
	42.1	44.2	46.4	49.2	50.6	53.5	54.9	58.5	59.1	62.7	63.4	67.0
24	4.8	4.3	-	-	-	-	-	-	-	-	-	-
26	4.6	4.0	4.6	4.0	4.6	-	-	-	-	-	-	-
28	4.4	3.8	4.4	3.8	4.4	3.9	4.4	-	-	-	-	-
30	4.2	3.6	4.2	3.7	4.3	3.7	4.2	3.7	4.2	-	-	-
32	4.0	3.5	4.0	3.5	4.1	3.5	4.1	3.5	4.1	3.5	3.6	3.5
34	3.8	3.3	3.9	3.3	3.9	3.4	3.9	3.4	3.5	3.4	3.0	2.8
36	3.7	3.2	3.7	3.2	3.8	3.2	3.5	3.2	2.9	2.7	2.4	2.2
38	3.5	3.0	3.6	3.1	3.4	3.1	3.0	2.8	2.4	2.2	1.8	1.7
40	3.4	2.9	3.2	2.9	2.9	2.8	2.4	2.3	1.9	1.7	1.3	1.2
42	3.0	2.8	2.8	2.8	2.4	2.3	2.0	1.8	1.4	1.2	-	-
44	2.6	2.6	2.4	2.4	2.0	1.9	1.5	1.4	-	-	-	-
46	2.2	2.2	2.0	1.9	1.6	1.5	1.1	-	-	-	-	-
48	1.8	1.8	1.6	1.5	1.2	1.1	-	-	-	-	-	-
50	1.5	1.5	1.2	1.2	-	-	-	-	-	-	-	-
θ	76~46	77~48	75~50	76~52	76~55	75~57	75~60	74~63	75~65	74~66	74~68	75~69
掛数	2	2	2	2	2	2	2	2	2	2	2	2
LK	54	55	62	63	68	69	73	74	76	77	78	80
ブーム長さ構成 (%)												
T1	0	0	0	0	0	0	0	0	45	45	90	90
T2	0	0	0	0	45	45	90	100	90	100	90	100
T3	45	45	90	100	90	100	90	100	90	100	90	100
T4	90	100	90	100	90	100	90	100	90	100	90	100
T5	90	100	90	100	90	100	90	100	90	100	90	100
T6	90	100	90	100	90	100	90	100	90	100	90	100

単位:t

LK:ブーム伸縮コード

補助ジブ定格総荷重表

DZ-0678-320

ジブ長さ：25.0m
ジブオフセット角度：0°

アウトリガ張出幅：5.95m
カウンタウエイト：25.2t

作業半径 (m)	メインブーム長さ (m)											
	12.4	16.6	20.9	21.4	25.1	25.6	29.4	30.6	33.6	34.9	37.9	39.9
5	12.3	-	-	-	-	-	-	-	-	-	-	-
6	12.0	11.4	-	-	-	-	-	-	-	-	-	-
7	11.4	11.2	10.4	10.3	-	-	-	-	-	-	-	-
8	10.9	10.7	10.2	10.1	9.8	9.6	-	-	-	-	-	-
9	10.3	10.3	9.9	9.8	9.6	9.5	9.0	-	-	-	-	-
10	9.8	9.9	9.6	9.2	9.4	9.3	8.9	8.6	8.5	-	-	-
12	8.8	9.0	8.8	8.2	8.8	8.4	8.5	8.2	8.2	8.0	7.8	7.4
14	7.8	8.2	8.0	7.4	8.1	7.6	8.0	7.5	7.8	7.5	7.5	7.2
16	7.2	7.4	7.2	6.5	7.5	6.8	7.4	6.9	7.4	7.0	7.2	6.8
18	6.5	6.9	6.4	5.6	6.8	6.1	6.9	6.3	7.0	6.4	6.8	6.4
20	5.8	6.3	5.9	5.1	6.1	5.4	6.4	5.8	6.5	5.9	6.5	5.9
22	5.4	5.8	5.4	4.7	5.7	5.0	5.8	5.2	6.1	5.5	6.1	5.5
24	5.0	5.3	4.8	4.2	5.3	4.6	5.4	4.8	5.6	5.0	5.7	5.2
26	4.7	5.0	4.3	3.7	4.8	4.2	5.1	4.4	5.3	4.6	5.4	4.8
28	4.3	4.6	4.0	3.5	4.4	3.8	4.7	4.1	4.9	4.3	5.0	4.4
30	4.1	4.2	3.8	3.2	4.0	3.5	4.3	3.8	4.6	4.0	4.6	4.1
32	3.9	4.0	3.5	2.9	3.8	3.2	4.0	3.5	4.2	3.8	4.0	3.9
34	-	3.7	3.2	2.7	3.5	3.0	3.8	3.2	3.7	3.5	3.5	3.4
36	-	3.5	3.0	2.5	3.3	2.8	3.5	3.0	3.2	3.2	3.0	3.0
38	-	-	2.8	2.3	3.0	2.5	3.1	2.8	2.8	2.8	2.6	2.6
40	-	-	2.6	2.2	2.8	2.4	2.7	2.6	2.5	2.5	2.2	2.2
42	-	-	-	2.0	2.5	2.3	2.4	2.4	2.1	2.1	1.8	1.8
44	-	-	-	-	2.2	2.1	2.1	2.0	1.8	1.7	1.5	1.4
46	-	-	-	-	-	2.0	1.8	1.7	1.4	1.4	1.2	1.1
48	-	-	-	-	-	-	1.5	1.5	1.2	1.1	-	-
50	-	-	-	-	-	-	1.3	1.2	-	-	-	-
θ	79~23	79~23	79~22	79~16	78~22	79~17	78~15	78~19	78~31	76~33	77~40	78~42
掛数	2	2	2	2	2	2	2	2	2	2	2	2
LK	1	7	13	14	20	21	28	29	36	37	45	46

ブーム長さ構成 (%)												
T1	0	0	0	0	0	0	0	0	0	0	0	0
T2	0	0	0	0	0	0	0	0	0	0	0	0
T3	0	0	0	0	0	0	0	0	0	0	0	0
T4	0	0	0	0	0	0	0	0	45	45	90	100
T5	0	0	0	0	45	45	90	100	90	100	90	100
T6	0	45	90	100	90	100	90	100	90	100	90	100

単位:t

LK:ブーム伸縮コード

作業半径 (m)	メインブーム長さ (m)											
	42.1	44.2	46.4	49.2	50.6	53.5	54.9	58.5	59.1	62.7	63.4	67.0
14	7.3	6.8	6.8	-	-	-	-	-	-	-	-	-
16	7.0	6.7	6.7	5.9	6.4	5.5	-	-	-	-	-	-
18	6.7	6.3	6.4	5.9	6.3	5.5	5.8	4.8	5.2	-	-	-
20	6.4	6.0	6.2	5.7	6.1	5.5	5.8	4.8	5.2	4.2	4.5	3.6
22	6.1	5.6	5.9	5.5	5.8	5.3	5.6	4.8	4.8	4.2	4.0	3.6
24	5.8	5.3	5.7	5.2	5.4	5.1	4.7	4.4	3.9	3.6	3.1	2.9
26	5.5	4.9	5.3	4.9	4.6	4.4	3.9	3.6	3.1	2.8	2.3	2.1
28	5.0	4.6	4.5	4.3	3.8	3.6	3.2	2.9	2.4	2.2	1.7	1.5
30	4.3	4.3	3.8	3.7	3.2	3.0	2.5	2.3	1.8	1.6	1.1	-
32	3.7	3.7	3.3	3.1	2.6	2.4	2.0	1.7	1.2	1.0	-	-
34	3.2	3.1	2.7	2.6	2.1	1.9	1.5	1.2	-	-	-	-
36	2.7	2.7	2.3	2.1	1.6	1.5	1.0	-	-	-	-	-
38	2.3	2.2	1.8	1.7	1.2	1.0	-	-	-	-	-	-
40	1.8	1.8	1.4	1.3	-	-	-	-	-	-	-	-
42	1.4	1.4	1.1	-	-	-	-	-	-	-	-	-
44	1.1	1.0	-	-	-	-	-	-	-	-	-	-
θ	76~47	77~48	77~52	76~55	76~58	77~59	76~62	76~64	76~66	75~67	76~69	76~71
掛数	2	2	2	2	2	2	2	2	2	2	2	2
LK	54	55	62	63	68	69	73	74	76	77	78	80
ブーム長さ構成 (%)												
T1	0	0	0	0	0	0	0	0	45	45	90	90
T2	0	0	0	0	45	45	90	100	90	100	90	100
T3	45	45	90	100	90	100	90	100	90	100	90	100
T4	90	100	90	100	90	100	90	100	90	100	90	100
T5	90	100	90	100	90	100	90	100	90	100	90	100
T6	90	100	90	100	90	100	90	100	90	100	90	100

LK:ブーム伸縮コード

単位:t

補助ジブ定格総荷重表

DZ-0678-321

ジブ長さ：25.0m
ジブオフセット角度：20°

アウトリガ張出幅：5.95m
カウンタウエイト：25.2t

作業半径 (m)	メインブーム長さ (m)											
	12.4	16.6	20.9	21.4	25.1	25.6	29.4	30.6	33.6	34.9	37.9	39.9
12	7.8	7.8	-	-	-	-	-	-	-	-	-	-
14	7.0	7.2	7.1	6.7	7.1	6.8	-	-	-	-	-	-
16	6.5	6.6	6.6	6.0	6.7	6.1	6.6	6.1	-	-	-	-
18	5.9	6.2	6.1	5.4	6.2	5.6	6.2	5.6	6.2	5.7	6.1	-
20	5.5	5.7	5.6	4.9	5.8	5.1	5.8	5.1	5.8	5.2	5.8	5.2
22	5.1	5.3	5.0	4.4	5.3	4.7	5.4	4.7	5.5	4.8	5.5	4.9
24	4.7	5.0	4.6	4.0	4.9	4.2	5.0	4.4	5.2	4.5	5.2	4.6
26	4.5	4.7	4.3	3.7	4.5	3.9	4.6	4.1	4.8	4.2	4.9	4.3
28	4.2	4.4	3.9	3.4	4.2	3.6	4.3	3.8	4.5	3.9	4.6	4.0
30	4.0	4.1	3.6	3.1	3.9	3.4	4.1	3.6	4.2	3.7	4.4	3.8
32	3.8	3.9	3.4	2.9	3.6	3.1	3.8	3.3	4.0	3.5	4.1	3.6
34	-	3.7	3.2	2.7	3.4	2.9	3.6	3.1	3.8	3.3	3.9	3.4
36	-	3.5	2.9	2.5	3.2	2.7	3.4	2.9	3.6	3.1	3.5	3.2
38	-	-	2.8	2.3	3.0	2.5	3.2	2.7	3.2	2.9	3.0	3.0
40	-	-	2.6	2.2	2.8	2.4	3.0	2.6	2.8	2.7	2.6	2.6
42	-	-	-	2.0	2.7	2.2	2.6	2.4	2.4	2.4	2.3	2.3
44	-	-	-	-	2.4	2.1	2.3	2.3	2.1	2.1	1.9	1.9
46	-	-	-	-	-	2.0	2.0	2.0	1.8	1.8	1.5	1.5
48	-	-	-	-	-	-	1.7	1.7	1.4	1.4	1.2	1.2
50	-	-	-	-	-	-	-	1.4	1.1	1.1	-	-
θ	77~31	78~29	77~29	77~22	78~27	78~21	77~27	77~24	76~31	76~34	77~42	75~44
掛数	2	2	2	2	2	2	2	2	2	2	2	2
LK	1	7	13	14	20	21	28	29	36	37	45	46
ブーム長さ構成(%)												
T1	0	0	0	0	0	0	0	0	0	0	0	0
T2	0	0	0	0	0	0	0	0	0	0	0	0
T3	0	0	0	0	0	0	0	0	0	0	0	0
T4	0	0	0	0	0	0	0	0	45	45	90	100
T5	0	0	0	0	45	45	90	100	90	100	90	100
T6	0	45	90	100	90	100	90	100	90	100	90	100

単位:t

LK: ブーム伸縮コード

作業半径 (m)	メインブーム長さ (m)											
	42.1	44.2	46.4	49.2	50.6	53.5	54.9	58.5	59.1	62.7	63.4	
20	5.7	5.3	-	-	-	-	-	-	-	-	-	-
22	5.5	4.9	5.4	4.9	5.3	-	-	-	-	-	-	-
24	5.2	4.6	5.1	4.6	5.1	4.6	5.0	-	-	-	-	-
26	4.9	4.3	4.9	4.4	4.9	4.4	4.8	4.3	4.4	4.1	3.7	-
28	4.7	4.1	4.7	4.1	4.7	4.2	4.3	4.0	3.6	3.4	2.9	-
30	4.5	3.9	4.5	3.9	4.1	3.9	3.6	3.3	2.9	2.7	2.2	-
32	4.2	3.7	4.1	3.7	3.5	3.3	2.9	2.7	2.3	2.1	1.6	-
34	3.7	3.5	3.5	3.3	2.9	2.7	2.4	2.1	1.7	1.5	1.1	-
36	3.2	3.2	2.9	2.8	2.4	2.2	1.8	1.6	1.2	1.0	-	-
38	2.8	2.8	2.5	2.3	1.9	1.8	1.4	1.2	-	-	-	-
40	2.4	2.4	2.0	1.9	1.5	1.3	-	-	-	-	-	-
42	2.0	1.9	1.6	1.5	1.1	-	-	-	-	-	-	-
44	1.6	1.5	1.3	1.1	-	-	-	-	-	-	-	-
46	1.2	1.2	-	-	-	-	-	-	-	-	-	-
θ	76~49	76~50	75~54	76~56	76~58	75~62	75~64	74~65	74~67	75~68	75~70	
掛数	2	2	2	2	2	2	2	2	2	2	2	
LK	54	55	62	63	68	69	73	74	76	77	78	
ブーム長さ構成(%)												
T1	0	0	0	0	0	0	0	0	45	45	90	
T2	0	0	0	0	45	45	90	100	90	100	90	
T3	45	45	90	100	90	100	90	100	90	100	90	
T4	90	100	90	100	90	100	90	100	90	100	90	
T5	90	100	90	100	90	100	90	100	90	100	90	
T6	90	100	90	100	90	100	90	100	90	100	90	

単位:t

LK: ブーム伸縮コード

補助ジブ定格総荷重表

DZ-0678-322

ジブ長さ：25.0m
ジブオフセット角度：40°

アウトリガ張出幅：5.95m
カウンタウエイト：25.2t

作業半径 (m)	メインブーム長さ (m)											
	12.4	16.6	20.9	21.4	25.1	25.6	29.4	30.6	33.6	34.9	37.9	39.9
16	6.0	6.0	-	-	-	-	-	-	-	-	-	-
18	5.5	5.6	5.6	5.2	-	-	-	-	-	-	-	-
20	5.2	5.3	5.3	4.7	5.4	4.8	5.3	4.8	-	-	-	-
22	4.9	5.0	4.9	4.3	5.0	4.4	5.1	4.5	5.1	4.6	5.0	-
24	4.6	4.7	4.6	4.0	4.7	4.1	4.7	4.2	4.8	4.3	4.8	4.3
26	4.3	4.5	4.2	3.6	4.4	3.8	4.5	3.9	4.6	4.0	4.6	4.0
28	4.2	4.3	3.9	3.4	4.1	3.5	4.2	3.7	4.3	3.8	4.3	3.8
30	4.0	4.1	3.6	3.1	3.8	3.3	3.9	3.4	4.1	3.5	4.1	3.6
32	-	3.9	3.4	2.9	3.6	3.1	3.7	3.2	3.8	3.3	3.9	3.4
34	-	-	3.2	2.7	3.3	2.9	3.5	3.1	3.7	3.2	3.7	3.2
36	-	-	3.0	2.5	3.2	2.7	3.3	2.9	3.5	3.0	3.6	3.1
38	-	-	-	-	3.0	2.6	3.2	2.7	3.3	2.8	3.4	2.9
40	-	-	-	-	2.8	2.4	3.0	2.6	3.1	2.7	2.9	2.8
42	-	-	-	-	-	-	2.8	2.4	2.7	2.6	2.5	2.5
44	-	-	-	-	-	-	2.4	2.3	2.3	2.3	2.2	2.2
46	-	-	-	-	-	-	-	1.9	1.9	1.8	1.8	1.8
48	-	-	-	-	-	-	-	-	1.6	1.4	1.4	1.4
50	-	-	-	-	-	-	-	-	-	1.1	1.1	1.1
θ	78~43	79~46	77~44	78~44	76~41	76~42	77~39	78~41	76~42	76~40	77~40	76~43
掛数	2	2	2	2	2	2	2	2	2	2	2	2
LK	1	7	13	14	20	21	28	29	36	37	45	46
ブーム長さ構成 (%)												
T1	0	0	0	0	0	0	0	0	0	0	0	0
T2	0	0	0	0	0	0	0	0	0	0	0	0
T3	0	0	0	0	0	0	0	0	0	0	0	0
T4	0	0	0	0	0	0	0	0	45	45	90	100
T5	0	0	0	0	45	45	90	100	90	100	90	100
T6	0	45	90	100	90	100	90	100	90	100	90	100

単位:t

LK:ブーム伸縮コード

作業半径 (m)	メインブーム長さ (m)								
	42.1	44.2	46.4	49.2	50.6	53.5	54.9	58.5	59.1
24	4.8	4.3	-	-	-	-	-	-	-
26	4.6	4.0	4.6	4.0	4.6	-	-	-	-
28	4.4	3.8	4.4	3.8	4.4	3.9	4.4	-	-
30	4.2	3.6	4.2	3.7	4.3	3.7	4.2	3.7	3.8
32	4.0	3.5	4.0	3.5	4.1	3.5	3.7	3.5	3.1
34	3.8	3.3	3.9	3.3	3.6	3.4	3.1	2.9	2.5
36	3.6	3.2	3.5	3.2	3.0	2.9	2.5	2.3	1.9
38	3.2	3.0	3.0	2.9	2.5	2.4	2.0	1.8	1.4
40	2.7	2.7	2.5	2.4	2.0	1.9	1.5	1.4	-
42	2.3	2.3	2.1	2.0	1.6	1.5	1.1	-	-
44	1.9	1.9	1.7	1.6	1.2	1.1	-	-	-
46	1.5	1.5	1.3	1.2	-	-	-	-	-
48	1.1	1.1	-	-	-	-	-	-	-
θ	76~49	77~51	75~55	76~57	76~59	75~61	75~63	74~66	75~68
掛数	2	2	2	2	2	2	2	2	2
LK	54	55	62	63	68	69	73	74	76
ブーム長さ構成 (%)									
T1	0	0	0	0	0	0	0	0	45
T2	0	0	0	0	45	45	90	100	90
T3	45	45	90	100	90	100	90	100	90
T4	90	100	90	100	90	100	90	100	90
T5	90	100	90	100	90	100	90	100	90
T6	90	100	90	100	90	100	90	100	90

単位:t

LK:ブーム伸縮コード

補助ジブ定格総荷重表

DZ-0678-323

ジブ長さ：25.0m
ジブオフセット角度：0°

アウトリガ張出幅：5.95m
カウンタウエイト：22.1t

作業半径 (m)	メインブーム長さ (m)											
	12.4	16.6	20.9	21.4	25.1	25.6	29.4	30.6	33.6	34.9	37.9	39.9
5	12.3	-	-	-	-	-	-	-	-	-	-	-
6	12.0	11.4	-	-	-	-	-	-	-	-	-	-
7	11.4	11.2	10.4	10.3	-	-	-	-	-	-	-	-
8	10.9	10.7	10.2	10.1	9.8	9.6	-	-	-	-	-	-
9	10.3	10.3	9.9	9.8	9.6	9.5	9.0	-	-	-	-	-
10	9.8	9.9	9.6	9.2	9.4	9.3	8.9	8.6	8.5	-	-	-
12	8.8	9.0	8.8	8.2	8.8	8.4	8.5	8.2	8.2	8.0	7.8	7.4
14	7.8	8.2	8.0	7.4	8.1	7.6	8.0	7.5	7.8	7.5	7.5	7.2
16	7.2	7.4	7.2	6.5	7.5	6.8	7.4	6.9	7.4	7.0	7.2	6.8
18	6.5	6.9	6.4	5.6	6.8	6.1	6.9	6.3	7.0	6.4	6.8	6.4
20	5.8	6.3	5.9	5.1	6.1	5.4	6.4	5.8	6.5	5.9	6.5	5.9
22	5.4	5.8	5.4	4.7	5.7	5.0	5.8	5.2	6.1	5.5	6.1	5.5
24	5.0	5.3	4.8	4.2	5.3	4.6	5.4	4.8	5.6	5.0	5.7	5.2
26	4.7	5.0	4.3	3.7	4.8	4.2	5.1	4.4	5.3	4.6	5.4	4.8
28	4.3	4.6	4.0	3.5	4.4	3.8	4.7	4.1	4.9	4.3	4.7	4.4
30	4.1	4.2	3.8	3.2	4.0	3.5	4.3	3.8	4.3	4.0	4.1	4.0
32	3.9	4.0	3.5	2.9	3.8	3.2	4.0	3.5	3.7	3.7	3.5	3.5
34	-	3.7	3.2	2.7	3.5	3.0	3.5	3.2	3.2	3.2	3.0	3.0
36	-	3.4	3.0	2.5	3.2	2.8	3.0	3.0	2.8	2.8	2.6	2.5
38	-	-	2.8	2.3	2.8	2.5	2.7	2.6	2.4	2.4	2.2	2.1
40	-	-	2.6	2.2	2.5	2.4	2.3	2.3	2.0	2.0	1.8	1.7
42	-	-	-	2.0	2.2	2.2	2.0	1.9	1.7	1.6	1.4	1.3
44	-	-	-	-	1.9	1.8	1.7	1.6	1.3	1.3	1.1	1.0
46	-	-	-	-	-	1.6	1.4	1.3	1.0	1.0	-	-
48	-	-	-	-	-	-	1.1	1.1	-	-	-	-
θ	79~23	79~23	79~22	79~16	78~22	79~17	78~22	78~25	78~35	76~36	77~43	78~45
掛数	2	2	2	2	2	2	2	2	2	2	2	2
LK	1	7	13	14	20	21	28	29	36	37	45	46

ブーム長さ構成 (%)												
T1	0	0	0	0	0	0	0	0	0	0	0	0
T2	0	0	0	0	0	0	0	0	0	0	0	0
T3	0	0	0	0	0	0	0	0	0	0	0	0
T4	0	0	0	0	0	0	0	0	45	45	90	100
T5	0	0	0	0	45	45	90	100	90	100	90	100
T6	0	45	90	100	90	100	90	100	90	100	90	100

単位:t

LK:ブーム伸縮コード

作業半径 (m)	メインブーム長さ (m)									
	42.1	44.2	46.4	49.2	50.6	53.5	54.9	58.5	59.1	62.7
14	7.3	6.8	6.8	-	-	-	-	-	-	-
16	7.0	6.7	6.7	5.9	6.4	5.5	-	-	-	-
18	6.7	6.3	6.4	5.9	6.3	5.5	5.8	4.8	5.2	-
20	6.4	6.0	6.2	5.7	6.1	5.5	5.8	4.8	5.0	4.2
22	6.1	5.6	5.9	5.5	5.5	5.3	4.8	4.5	4.0	3.7
24	5.8	5.3	5.3	5.1	4.6	4.4	3.9	3.6	3.1	2.9
26	5.1	4.9	4.5	4.3	3.8	3.6	3.2	2.9	2.4	2.1
28	4.4	4.3	3.8	3.6	3.1	2.9	2.5	2.2	1.7	1.5
30	3.7	3.6	3.2	3.0	2.5	2.3	1.9	1.6	1.1	-
32	3.2	3.0	2.6	2.4	2.0	1.8	1.4	1.1	-	-
34	2.7	2.5	2.1	2.0	1.5	1.3	-	-	-	-
36	2.2	2.1	1.7	1.5	1.0	-	-	-	-	-
38	1.8	1.7	1.3	1.1	-	-	-	-	-	-
40	1.4	1.3	-	-	-	-	-	-	-	-
θ	76~51	77~52	77~56	76~57	76~60	77~63	76~65	76~66	76~68	75~70
掛数	2	2	2	2	2	2	2	2	2	2
LK	54	55	62	63	68	69	73	74	76	77

単位:t

LK:ブーム伸縮コード

ブーム長さ構成 (%)										
T1	0	0	0	0	0	0	0	0	0	0
T2	0	0	0	0	45	45	90	100	90	100
T3	45	45	90	100	90	100	90	100	90	100
T4	90	100	90	100	90	100	90	100	90	100
T5	90	100	90	100	90	100	90	100	90	100
T6	90	100	90	100	90	100	90	100	90	100

補助ジブ定格総荷重表

DZ-0678-324

ジブ長さ：25.0m
ジブオフセット角度：20°

アウトリガ張出幅：5.95m
カウンタウエイト：22.1t

作業半径 (m)	メインブーム長さ (m)											
	12.4	16.6	20.9	21.4	25.1	25.6	29.4	30.6	33.6	34.9	37.9	39.9
12	7.8	7.8	-	-	-	-	-	-	-	-	-	-
14	7.0	7.2	7.1	6.7	7.1	6.8	-	-	-	-	-	-
16	6.5	6.6	6.6	6.0	6.7	6.1	6.6	6.1	-	-	-	-
18	5.9	6.2	6.1	5.4	6.2	5.6	6.2	5.6	6.2	5.7	6.1	-
20	5.5	5.7	5.6	4.9	5.8	5.1	5.8	5.1	5.8	5.2	5.8	5.2
22	5.1	5.3	5.0	4.4	5.3	4.7	5.4	4.7	5.5	4.8	5.5	4.9
24	4.7	5.0	4.6	4.0	4.9	4.2	5.0	4.4	5.2	4.5	5.2	4.6
26	4.5	4.7	4.3	3.7	4.5	3.9	4.6	4.1	4.8	4.2	4.9	4.3
28	4.2	4.4	3.9	3.4	4.2	3.6	4.3	3.8	4.5	3.9	4.6	4.0
30	4.0	4.1	3.6	3.1	3.9	3.4	4.1	3.6	4.2	3.7	4.4	3.8
32	3.8	3.9	3.4	2.9	3.6	3.1	3.8	3.3	4.0	3.5	4.1	3.6
34	-	3.7	3.2	2.7	3.4	2.9	3.6	3.1	3.7	3.3	3.5	3.4
36	-	3.5	2.9	2.5	3.2	2.7	3.4	2.9	3.2	3.1	3.1	3.0
38	-	-	2.8	2.3	3.0	2.5	3.0	2.7	2.8	2.8	2.6	2.6
40	-	-	2.6	2.2	2.7	2.4	2.6	2.6	2.4	2.4	2.3	2.2
42	-	-	-	2.0	2.3	2.2	2.3	2.3	2.1	2.1	1.8	1.8
44	-	-	-	-	2.0	2.0	1.9	1.9	1.7	1.7	1.5	1.4
46	-	-	-	-	-	1.7	1.6	1.6	1.4	1.3	1.1	1.1
48	-	-	-	-	-	-	1.3	1.3	1.0	1.0	-	-
θ	77~31	78~29	77~29	77~22	78~27	78~21	77~27	77~30	76~36	76~38	77~45	75~47
掛数	2	2	2	2	2	2	2	2	2	2	2	2
LK	1	7	13	14	20	21	28	29	36	37	45	46
ブーム長さ構成 (%)												
T1	0	0	0	0	0	0	0	0	0	0	0	0
T2	0	0	0	0	0	0	0	0	0	0	0	0
T3	0	0	0	0	0	0	0	0	0	0	0	0
T4	0	0	0	0	0	0	0	0	45	45	90	100
T5	0	0	0	0	45	45	90	100	90	100	90	100
T6	0	45	90	100	90	100	90	100	90	100	90	100

単位:t

LK:ブーム伸縮コード

作業半径 (m)	メインブーム長さ (m)								
	42.1	44.2	46.4	49.2	50.6	53.5	54.9	58.5	59.1
20	5.7	5.3	-	-	-	-	-	-	-
22	5.5	4.9	5.4	4.9	5.3	-	-	-	-
24	5.2	4.6	5.1	4.6	5.1	4.6	5.0	-	-
26	4.9	4.3	4.9	4.4	4.9	4.4	4.3	4.1	3.6
28	4.7	4.1	4.7	4.1	4.2	4.0	3.6	3.3	2.9
30	4.4	3.9	4.1	3.9	3.5	3.3	2.9	2.7	2.2
32	3.8	3.7	3.4	3.3	2.8	2.7	2.3	2.1	1.6
34	3.3	3.2	2.9	2.7	2.3	2.2	1.8	1.6	1.1
36	2.8	2.8	2.4	2.2	1.8	1.7	1.3	1.1	-
38	2.4	2.3	1.9	1.8	1.4	1.2	-	-	-
40	1.9	1.9	1.5	1.4	-	-	-	-	-
42	1.5	1.5	1.1	1.0	-	-	-	-	-
44	1.1	1.1	-	-	-	-	-	-	-
θ	76~51	76~53	75~56	76~58	76~62	75~63	75~66	74~67	74~68
掛数	2	2	2	2	2	2	2	2	2
LK	54	55	62	63	68	69	73	74	76
ブーム長さ構成 (%)									
T1	0	0	0	0	0	0	0	0	45
T2	0	0	0	0	45	45	90	100	90
T3	45	45	90	100	90	100	90	100	90
T4	90	100	90	100	90	100	90	100	90
T5	90	100	90	100	90	100	90	100	90
T6	90	100	90	100	90	100	90	100	90

単位:t

LK:ブーム伸縮コード

補助ジブ定格総荷重表

DZ-0678-325

ジブ長さ：25.0m
ジブオフセット角度：40°

アウトリガ張出幅：5.95m
カウンタウエイト：22.1t

作業半径 (m)	メインブーム長さ (m)											
	12.4	16.6	20.9	21.4	25.1	25.6	29.4	30.6	33.6	34.9	37.9	39.9
16	6.0	6.0	-	-	-	-	-	-	-	-	-	-
18	5.5	5.6	5.6	5.2	-	-	-	-	-	-	-	-
20	5.2	5.3	5.3	4.7	5.4	4.8	5.3	4.8	-	-	-	-
22	4.9	5.0	4.9	4.3	5.0	4.4	5.1	4.5	5.1	4.6	5.0	-
24	4.6	4.7	4.6	4.0	4.7	4.1	4.7	4.2	4.8	4.3	4.8	4.3
26	4.3	4.5	4.2	3.6	4.4	3.8	4.5	3.9	4.6	4.0	4.6	4.0
28	4.2	4.3	3.9	3.4	4.1	3.5	4.2	3.7	4.3	3.8	4.3	3.8
30	4.0	4.1	3.6	3.1	3.8	3.3	3.9	3.4	4.1	3.5	4.1	3.6
32	-	3.9	3.4	2.9	3.6	3.1	3.7	3.2	3.8	3.3	3.9	3.4
34	-	-	3.2	2.7	3.3	2.9	3.5	3.1	3.7	3.2	3.7	3.2
36	-	-	3.0	2.5	3.2	2.7	3.3	2.9	3.5	3.0	3.4	3.1
38	-	-	-	-	3.0	2.6	3.2	2.7	3.1	2.8	3.0	2.9
40	-	-	-	-	2.8	2.4	2.8	2.6	2.7	2.7	2.5	2.5
42	-	-	-	-	-	-	2.4	2.4	2.3	2.3	2.2	2.1
44	-	-	-	-	-	-	2.1	2.1	1.9	1.9	1.8	1.7
46	-	-	-	-	-	-	-	-	1.5	1.5	1.4	1.4
48	-	-	-	-	-	-	-	-	-	1.2	1.0	1.0
θ	78~43	79~46	77~44	78~44	76~41	76~42	77~39	78~41	76~42	76~40	77~44	76~46
掛数	2	2	2	2	2	2	2	2	2	2	2	2
LK	1	7	13	14	20	21	28	29	36	37	45	46

ブーム長さ構成 (%)

T1	0	0	0	0	0	0	0	0	0	0	0	0
T2	0	0	0	0	0	0	0	0	0	0	0	0
T3	0	0	0	0	0	0	0	0	0	0	0	0
T4	0	0	0	0	0	0	0	0	45	45	90	100
T5	0	0	0	0	45	45	90	100	90	100	90	100
T6	0	45	90	100	90	100	90	100	90	100	90	100

単位:t

LK:ブーム伸縮コード

作業半径 (m)	メインブーム長さ (m)							
	42.1	44.2	46.4	49.2	50.6	53.5	54.9	58.5
24	4.8	4.3	-	-	-	-	-	-
26	4.6	4.0	4.6	4.0	4.6	-	-	-
28	4.4	3.8	4.4	3.8	4.4	3.9	4.4	-
30	4.2	3.6	4.2	3.7	4.3	3.7	3.8	3.6
32	4.0	3.5	4.0	3.5	3.6	3.5	3.1	2.9
34	3.7	3.3	3.5	3.3	3.0	2.9	2.5	2.3
36	3.2	3.2	3.0	2.8	2.4	2.3	2.0	1.8
38	2.7	2.7	2.5	2.3	1.9	1.8	1.5	1.3
40	2.3	2.3	2.0	1.9	1.5	1.4	1.0	-
42	1.9	1.9	1.6	1.5	1.1	-	-	-
44	1.5	1.5	1.2	1.1	-	-	-	-
46	1.1	1.1	-	-	-	-	-	-
θ	76~51	77~53	75~57	76~59	76~61	75~65	75~65	74~68
掛数	2	2	2	2	2	2	2	2
LK	54	55	62	63	68	69	73	74

ブーム長さ構成 (%)

T1	0	0	0	0	0	0	0	0
T2	0	0	0	0	45	45	90	100
T3	45	45	90	100	90	100	90	100
T4	90	100	90	100	90	100	90	100
T5	90	100	90	100	90	100	90	100
T6	90	100	90	100	90	100	90	100

単位:t

LK:ブーム伸縮コード

補助ジブ定格総荷重表

DZ-0678-326

ジブ長さ：25.0m
ジブオフセット角度：0°

アウトリガ張出幅：5.95m
カウンタウエイト：17.8t

作業半径 (m)	メインブーム長さ (m)											
	12.4	16.6	20.9	21.4	25.1	25.6	29.4	30.6	33.6	34.9	37.9	39.9
5	12.3	-	-	-	-	-	-	-	-	-	-	-
6	12.0	11.4	-	-	-	-	-	-	-	-	-	-
7	11.4	11.2	10.4	10.3	-	-	-	-	-	-	-	-
8	10.9	10.7	10.2	10.1	9.8	9.6	-	-	-	-	-	-
9	10.3	10.3	9.9	9.8	9.6	9.5	9.0	-	-	-	-	-
10	9.8	9.9	9.6	9.2	9.4	9.3	8.9	8.6	8.5	-	-	-
12	8.8	9.0	8.8	8.2	8.8	8.4	8.5	8.2	8.2	8.0	7.8	7.4
14	7.8	8.2	8.0	7.4	8.1	7.6	8.0	7.5	7.8	7.5	7.5	7.2
16	7.2	7.4	7.2	6.5	7.5	6.8	7.4	6.9	7.4	7.0	7.2	6.8
18	6.5	6.9	6.4	5.6	6.8	6.1	6.9	6.3	7.0	6.4	6.8	6.4
20	5.8	6.3	5.9	5.1	6.1	5.4	6.4	5.8	6.5	5.9	6.5	5.9
22	5.4	5.8	5.4	4.7	5.7	5.0	5.8	5.2	6.1	5.5	6.1	5.5
24	5.0	5.3	4.8	4.2	5.3	4.6	5.4	4.8	5.6	5.0	5.6	5.2
26	4.7	5.0	4.3	3.7	4.8	4.2	5.1	4.4	4.9	4.6	4.7	4.7
28	4.3	4.6	4.0	3.5	4.4	3.8	4.5	4.1	4.2	4.2	4.0	4.0
30	4.1	4.2	3.8	3.2	4.0	3.5	3.9	3.8	3.6	3.6	3.4	3.4
32	3.7	3.7	3.5	2.9	3.5	3.2	3.3	3.3	3.1	3.1	2.9	2.8
34	-	3.2	3.2	2.7	3.0	3.0	2.9	2.9	2.7	2.6	2.4	2.4
36	-	2.8	2.8	2.5	2.6	2.6	2.5	2.5	2.2	2.2	2.0	1.9
38	-	-	2.4	2.3	2.3	2.3	2.1	2.1	1.8	1.8	1.5	1.5
40	-	-	2.1	2.1	1.9	1.9	1.8	1.7	1.4	1.4	1.2	1.1
42	-	-	-	1.8	1.6	1.6	1.4	1.4	1.1	1.1	-	-
44	-	-	-	-	1.3	1.3	1.1	1.1	-	-	-	-
46	-	-	-	-	-	1.1	-	-	-	-	-	-

作業半径 (m)	メインブーム長さ (m)								
	42.1	44.2	46.4	49.2	50.6	53.5	54.9	58.5	59.1
14	7.3	6.8	6.8	-	-	-	-	-	-
16	7.0	6.7	6.7	5.9	6.4	5.5	-	-	-
18	6.7	6.3	6.4	5.9	6.3	5.5	5.8	4.8	4.9
20	6.4	6.0	6.2	5.7	5.5	5.2	4.7	4.4	3.8
22	5.9	5.6	5.2	5.0	4.5	4.3	3.8	3.5	2.9
24	5.0	4.8	4.4	4.1	3.6	3.4	3.0	2.7	2.1
26	4.2	4.0	3.6	3.4	2.9	2.7	2.2	2.0	1.5
28	3.5	3.4	2.9	2.8	2.3	2.1	1.6	1.4	-
30	2.9	2.8	2.4	2.2	1.7	1.5	1.1	-	-
32	2.4	2.3	1.8	1.7	1.2	1.0	-	-	-
34	1.9	1.8	1.4	1.2	-	-	-	-	-
36	1.5	1.4	-	-	-	-	-	-	-
38	1.1	1.0	-	-	-	-	-	-	-
θ	76~53	77~55	77~60	76~61	76~63	77~64	76~66	76~69	76~71
掛数	2	2	2	2	2	2	2	2	2
LK	54	55	62	63	68	69	73	74	76

ブーム長さ構成 (%)									
T1	0	0	0	0	0	0	0	0	45
T2	0	0	0	0	45	45	90	100	90
T3	45	45	90	100	90	100	90	100	90
T4	90	100	90	100	90	100	90	100	90
T5	90	100	90	100	90	100	90	100	90
T6	90	100	90	100	90	100	90	100	90

単位:t

θ	79~23	79~23	79~22	79~16	78~22	79~17	78~32	78~34	78~41	76~42	77~48	78~49
掛数	2	2	2	2	2	2	2	2	2	2	2	2
LK	1	7	13	14	20	21	28	29	36	37	45	46

ブーム長さ構成 (%)												
T1	0	0	0	0	0	0	0	0	0	0	0	0
T2	0	0	0	0	0	0	0	0	0	0	0	0
T3	0	0	0	0	0	0	0	0	0	0	0	0
T4	0	0	0	0	0	0	0	0	45	45	90	100
T5	0	0	0	0	45	45	90	100	90	100	90	100
T6	0	45	90	100	90	100	90	100	90	100	90	100

単位:t

LK: ブーム伸縮コード

LK: ブーム伸縮コード

補助ジブ定格総荷重表

DZ-0678-327

ジブ長さ：25.0m
ジブオフセット角度：20°

アウトリガ張出幅：5.95m
カウンタウエイト：17.8t

作業半径 (m)	メインブーム長さ (m)											
	12.4	16.6	20.9	21.4	25.1	25.6	29.4	30.6	33.6	34.9	37.9	39.9
12	7.8	7.8	-	-	-	-	-	-	-	-	-	-
14	7.0	7.2	7.1	6.7	7.1	6.8	-	-	-	-	-	-
16	6.5	6.6	6.6	6.0	6.7	6.1	6.6	6.1	-	-	-	-
18	5.9	6.2	6.1	5.4	6.2	5.6	6.2	5.6	6.2	5.7	6.1	-
20	5.5	5.7	5.6	4.9	5.8	5.1	5.8	5.1	5.8	5.2	5.8	5.2
22	5.1	5.3	5.0	4.4	5.3	4.7	5.4	4.7	5.5	4.8	5.5	4.9
24	4.7	5.0	4.6	4.0	4.9	4.2	5.0	4.4	5.2	4.5	5.2	4.6
26	4.5	4.7	4.3	3.7	4.5	3.9	4.6	4.1	4.8	4.2	4.9	4.3
28	4.2	4.4	3.9	3.4	4.2	3.6	4.3	3.8	4.5	3.9	4.6	4.0
30	4.0	4.1	3.6	3.1	3.9	3.4	4.1	3.6	4.2	3.7	4.0	3.8
32	3.8	3.9	3.4	2.9	3.6	3.1	3.8	3.3	3.6	3.5	3.5	3.4
34	-	3.5	3.2	2.7	3.4	2.9	3.3	3.1	3.1	3.1	3.0	2.9
36	-	3.0	2.9	2.5	3.0	2.7	2.9	2.9	2.7	2.7	2.5	2.5
38	-	-	2.7	2.3	2.6	2.5	2.5	2.5	2.3	2.3	2.1	2.1
40	-	-	2.3	2.2	2.2	2.2	2.1	2.1	1.9	1.9	1.7	1.6
42	-	-	-	2.0	1.9	1.9	1.8	1.8	1.5	1.5	1.3	1.3
44	-	-	-	-	1.5	1.5	1.4	1.4	1.2	1.2	-	-
46	-	-	-	-	-	1.2	1.1	1.1	-	-	-	-
θ	77~31	78~29	77~29	77~22	78~27	78~21	77~32	77~35	76~43	76~45	77~50	75~52
掛数	2	2	2	2	2	2	2	2	2	2	2	2
LK	1	7	13	14	20	21	28	29	36	37	45	46
ブーム長さ構成 (%)												
T1	0	0	0	0	0	0	0	0	0	0	0	0
T2	0	0	0	0	0	0	0	0	0	0	0	0
T3	0	0	0	0	0	0	0	0	0	0	0	0
T4	0	0	0	0	0	0	0	0	45	45	90	100
T5	0	0	0	0	45	45	90	100	90	100	90	100
T6	0	45	90	100	90	100	90	100	90	100	90	100

単位:t

LK:ブーム伸縮コード

作業半径 (m)	メインブーム長さ (m)						
	42.1	44.2	46.4	49.2	50.6	53.5	54.9
20	5.7	5.3	-	-	-	-	-
22	5.5	4.9	5.4	4.9	5.3	-	-
24	5.2	4.6	5.1	4.6	4.8	4.6	4.2
26	4.9	4.3	4.6	4.4	4.0	3.8	3.4
28	4.4	4.1	3.9	3.7	3.3	3.1	2.7
30	3.7	3.6	3.2	3.1	2.6	2.5	2.1
32	3.1	3.0	2.7	2.5	2.1	1.9	1.5
34	2.6	2.5	2.1	2.0	1.6	1.4	1.0
36	2.1	2.0	1.7	1.5	1.1	-	-
38	1.7	1.6	1.3	1.1	-	-	-
40	1.3	1.2	-	-	-	-	-
θ	76~56	76~57	75~60	76~62	76~64	75~67	75~67
掛数	2	2	2	2	2	2	2
LK	54	55	62	63	68	69	73
ブーム長さ構成 (%)							
T1	0	0	0	0	0	0	0
T2	0	0	0	0	45	45	90
T3	45	45	90	100	90	100	90
T4	90	100	90	100	90	100	90
T5	90	100	90	100	90	100	90
T6	90	100	90	100	90	100	90

単位:t

LK:ブーム伸縮コード

補助ジブ定格総荷重表

DZ-0678-328

ジブ長さ：25.0m
ジブオフセット角度：40°

アウトリガ張出幅：5.95m
カウンタウエイト：17.8t

作業半径 (m)	メインブーム長さ (m)											
	12.4	16.6	20.9	21.4	25.1	25.6	29.4	30.6	33.6	34.9	37.9	39.9
16	6.0	6.0	-	-	-	-	-	-	-	-	-	-
18	5.5	5.6	5.6	5.2	-	-	-	-	-	-	-	-
20	5.2	5.3	5.3	4.7	5.4	4.8	5.3	4.8	-	-	-	-
22	4.9	5.0	4.9	4.3	5.0	4.4	5.1	4.5	5.1	4.6	5.0	-
24	4.6	4.7	4.6	4.0	4.7	4.1	4.7	4.2	4.8	4.3	4.8	4.3
26	4.3	4.5	4.2	3.6	4.4	3.8	4.5	3.9	4.6	4.0	4.6	4.0
28	4.2	4.3	3.9	3.4	4.1	3.5	4.2	3.7	4.3	3.8	4.3	3.8
30	4.0	4.1	3.6	3.1	3.8	3.3	3.9	3.4	4.1	3.5	4.1	3.6
32	-	3.9	3.4	2.9	3.6	3.1	3.7	3.2	3.8	3.3	3.9	3.4
34	-	-	3.2	2.7	3.3	2.9	3.5	3.1	3.5	3.2	3.4	3.2
36	-	-	3.0	2.5	3.2	2.7	3.2	2.9	3.0	3.0	2.9	2.9
38	-	-	-	-	2.7	2.6	2.7	2.7	2.6	2.6	2.4	2.4
40	-	-	-	-	2.3	2.4	2.3	2.3	2.2	2.2	2.1	2.0
42	-	-	-	-	-	-	2.0	2.0	1.8	1.8	1.6	1.6
44	-	-	-	-	-	-	1.6	1.6	1.4	1.4	1.2	1.2
46	-	-	-	-	-	-	-	-	1.0	1.0	-	-
θ	78~43	79~46	77~44	78~44	76~41	76~42	77~39	78~41	76~42	76~44	77~51	76~52
掛数	2	2	2	2	2	2	2	2	2	2	2	2
LK	1	7	13	14	20	21	28	29	36	37	45	46

ブーム長さ構成 (%)												
T1	0	0	0	0	0	0	0	0	0	0	0	0
T2	0	0	0	0	0	0	0	0	0	0	0	0
T3	0	0	0	0	0	0	0	0	0	0	0	0
T4	0	0	0	0	0	0	0	0	45	45	90	100
T5	0	0	0	0	45	45	90	100	90	100	90	100
T6	0	45	90	100	90	100	90	100	90	100	90	100

単位:t

LK:ブーム伸縮コード

作業半径 (m)	メインブーム長さ (m)						
	42.1	44.2	46.4	49.2	50.6	53.5	54.9
24	4.8	4.3	-	-	-	-	-
26	4.6	4.0	4.6	4.0	4.6	-	-
28	4.4	3.8	4.4	3.8	4.2	3.9	3.7
30	4.2	3.6	4.0	3.7	3.5	3.3	3.0
32	3.7	3.5	3.4	3.2	2.8	2.7	2.4
34	3.2	3.1	2.8	2.7	2.3	2.1	1.8
36	2.7	2.6	2.3	2.1	1.8	1.6	1.3
38	2.2	2.1	1.8	1.7	1.3	1.2	-
40	1.8	1.7	1.4	1.2	-	-	-
42	1.4	1.3	-	-	-	-	-
θ	76~57	77~58	75~61	76~63	76~65	75~66	75~69
掛数	2	2	2	2	2	2	2
LK	54	55	62	63	68	69	73
ブーム長さ構成 (%)							
T1	0	0	0	0	0	0	0
T2	0	0	0	0	45	45	90
T3	45	45	90	100	90	100	90
T4	90	100	90	100	90	100	90
T5	90	100	90	100	90	100	90
T6	90	100	90	100	90	100	90

単位:t

LK:ブーム伸縮コード

ジブ長さ：25.0m
ジブオフセット角度：0°

アウトリガ張出幅：5.95m
カウンタウエイト：16.4t

作業半径 (m)	メインブーム長さ (m)											
	12.4	16.6	20.9	21.4	25.1	25.6	29.4	30.6	33.6	34.9	37.9	39.9
5	12.3	-	-	-	-	-	-	-	-	-	-	-
6	12.0	11.4	-	-	-	-	-	-	-	-	-	-
7	11.4	11.2	10.4	10.3	-	-	-	-	-	-	-	-
8	10.9	10.7	10.2	10.1	9.8	9.6	-	-	-	-	-	-
9	10.3	10.3	9.9	9.8	9.6	9.5	9.0	-	-	-	-	-
10	9.8	9.9	9.6	9.2	9.4	9.3	8.9	8.6	8.5	-	-	-
12	8.8	9.0	8.8	8.2	8.8	8.4	8.5	8.2	8.2	8.0	7.8	7.4
14	7.8	8.2	8.0	7.4	8.1	7.6	8.0	7.5	7.8	7.5	7.5	7.2
16	7.2	7.4	7.2	6.5	7.5	6.8	7.4	6.9	7.4	7.0	7.2	6.8
18	6.5	6.9	6.4	5.6	6.8	6.1	6.9	6.3	7.0	6.4	6.8	6.4
20	5.8	6.3	5.9	5.1	6.1	5.4	6.4	5.8	6.5	5.9	6.5	5.9
22	5.4	5.8	5.4	4.7	5.7	5.0	5.8	5.2	6.1	5.5	6.1	5.5
24	5.0	5.3	4.8	4.2	5.3	4.6	5.4	4.8	5.4	5.0	5.2	5.0
26	4.7	5.0	4.3	3.7	4.8	4.2	4.8	4.4	4.6	4.6	4.4	4.2
28	4.3	4.5	4.0	3.5	4.3	3.8	4.2	4.1	3.9	3.9	3.7	3.6
30	3.9	3.9	3.8	3.2	3.7	3.5	3.6	3.6	3.3	3.3	3.1	3.0
32	3.4	3.4	3.4	2.9	3.2	3.2	3.1	3.1	2.8	2.8	2.6	2.5
34	-	3.0	2.9	2.7	2.8	2.8	2.6	2.6	2.4	2.4	2.1	2.0
36	-	2.6	2.6	2.5	2.4	2.4	2.3	2.2	2.0	1.9	1.7	1.6
38	-	-	2.2	2.2	2.0	2.0	1.9	1.8	1.6	1.5	1.3	1.2
40	-	-	1.9	1.9	1.7	1.7	1.5	1.5	1.2	1.2	-	-
42	-	-	-	1.6	1.4	1.4	1.2	1.2	-	-	-	-
44	-	-	-	-	1.1	1.1	-	-	-	-	-	-

作業半径 (m)	メインブーム長さ (m)									
	42.1	44.2	46.4	49.2	50.6	53.5	54.9	58.5	59.1	
14	7.3	6.8	6.8	-	-	-	-	-	-	-
16	7.0	6.7	6.7	5.9	6.4	5.5	-	-	-	-
18	6.7	6.3	6.4	5.9	6.1	5.5	5.3	4.8	4.4	
20	6.4	6.0	5.7	5.5	5.0	4.7	4.2	3.9	3.4	
22	5.4	5.2	4.8	4.5	4.0	3.8	3.3	3.0	2.5	
24	4.5	4.4	3.9	3.7	3.2	3.0	2.5	2.3	1.7	
26	3.8	3.6	3.2	3.0	2.5	2.3	1.8	1.6	1.1	
28	3.1	3.0	2.6	2.4	1.9	1.7	1.3	-	-	
30	2.5	2.4	2.0	1.8	1.3	1.2	-	-	-	
32	2.0	1.9	1.5	1.3	-	-	-	-	-	
34	1.6	1.5	1.1	-	-	-	-	-	-	
36	1.2	1.1	-	-	-	-	-	-	-	
θ	76~55	77~57	77~60	76~63	76~65	77~66	76~68	76~70	76~71	
掛数	2	2	2	2	2	2	2	2	2	
LK	54	55	62	63	68	69	73	74	76	
ブーム長さ構成 (%)										
T1	0	0	0	0	0	0	0	0	45	
T2	0	0	0	0	45	45	90	100	90	
T3	45	45	90	100	90	100	90	100	90	
T4	90	100	90	100	90	100	90	100	90	
T5	90	100	90	100	90	100	90	100	90	
T6	90	100	90	100	90	100	90	100	90	

単位:t

θ	79~23	79~23	79~22	79~16	78~22	79~23	78~36	78~37	78~44	76~45	77~50	78~52
掛数	2	2	2	2	2	2	2	2	2	2	2	2
LK	1	7	13	14	20	21	28	29	36	37	45	46
ブーム長さ構成 (%)												
T1	0	0	0	0	0	0	0	0	0	0	0	0
T2	0	0	0	0	0	0	0	0	0	0	0	0
T3	0	0	0	0	0	0	0	0	0	0	0	0
T4	0	0	0	0	0	0	0	0	45	45	90	100
T5	0	0	0	0	45	45	90	100	90	100	90	100
T6	0	45	90	100	90	100	90	100	90	100	90	100

単位:t

LK:ブーム伸縮コード

LK:ブーム伸縮コード

ジブ長さ：25.0m
ジブオフセット角度：20°

アウトリガ張出幅：D5-0678-330
カウンタウエイト：16.4t

作業半径 (m)	メインブーム長さ (m)											
	12.4	16.6	20.9	21.4	25.1	25.6	29.4	30.6	33.6	34.9	37.9	39.9
12	7.8	7.8	-	-	-	-	-	-	-	-	-	-
14	7.0	7.2	7.1	6.7	7.1	6.8	-	-	-	-	-	-
16	6.5	6.6	6.6	6.0	6.7	6.1	6.6	6.1	-	-	-	-
18	5.9	6.2	6.1	5.4	6.2	5.6	6.2	5.6	6.2	5.7	6.1	-
20	5.5	5.7	5.6	4.9	5.8	5.1	5.8	5.1	5.8	5.2	5.8	5.2
22	5.1	5.3	5.0	4.4	5.3	4.7	5.4	4.7	5.5	4.8	5.5	4.9
24	4.7	5.0	4.6	4.0	4.9	4.2	5.0	4.4	5.2	4.5	5.2	4.6
26	4.5	4.7	4.3	3.7	4.5	3.9	4.6	4.1	4.8	4.2	4.9	4.3
28	4.2	4.4	3.9	3.4	4.2	3.6	4.3	3.8	4.5	3.9	4.4	4.0
30	4.0	4.1	3.6	3.1	3.9	3.4	4.1	3.6	3.9	3.7	3.7	3.7
32	3.7	3.7	3.4	2.9	3.6	3.1	3.5	3.3	3.4	3.3	3.2	3.2
34	-	3.2	3.2	2.7	3.2	2.9	3.1	3.1	2.9	2.9	2.7	2.7
36	-	2.8	2.8	2.5	2.7	2.7	2.6	2.6	2.4	2.4	2.3	2.2
38	-	-	2.4	2.3	2.3	2.3	2.3	2.2	2.1	2.0	1.8	1.8
40	-	-	2.1	2.1	2.0	2.0	1.9	1.9	1.6	1.6	1.4	1.4
42	-	-	-	1.7	1.6	1.6	1.5	1.5	1.3	1.3	1.1	1.0
44	-	-	-	-	1.3	1.3	1.2	1.2	-	-	-	-
θ	77~31	78~29	77~29	77~22	78~27	78~29	77~37	77~39	76~46	76~48	77~50	75~52
掛数	2	2	2	2	2	2	2	2	2	2	2	2
LK	1	7	13	14	20	21	28	29	36	37	45	46
ブーム長さ構成 (%)												
T1	0	0	0	0	0	0	0	0	0	0	0	0
T2	0	0	0	0	0	0	0	0	0	0	0	0
T3	0	0	0	0	0	0	0	0	0	0	0	0
T4	0	0	0	0	0	0	0	0	45	45	90	100
T5	0	0	0	0	45	45	90	100	90	100	90	100
T6	0	45	90	100	90	100	90	100	90	100	90	100

単位:t

LK:ブーム伸縮コード

作業半径 (m)	メインブーム長さ (m)						
	42.1	44.2	46.4	49.2	50.6	53.5	54.9
20	5.7	5.3	-	-	-	-	-
22	5.5	4.9	5.4	4.9	5.3	-	-
24	5.2	4.6	5.1	4.6	4.4	4.2	3.8
26	4.7	4.3	4.2	4.1	3.6	3.4	3.0
28	4.0	3.9	3.5	3.3	2.9	2.8	2.4
30	3.4	3.3	2.9	2.7	2.3	2.1	1.7
32	2.8	2.7	2.3	2.2	1.7	1.6	1.2
34	2.3	2.2	1.8	1.7	1.3	1.1	-
36	1.8	1.7	1.4	1.2	-	-	-
38	1.4	1.3	-	-	-	-	-
40	1.0	-	-	-	-	-	-
θ	76~56	76~59	75~62	76~63	76~66	75~67	75~69
掛数	2	2	2	2	2	2	2
LK	54	55	62	63	68	69	73
ブーム長さ構成 (%)							
T1	0	0	0	0	0	0	0
T2	0	0	0	0	45	45	90
T3	45	45	90	100	90	100	90
T4	90	100	90	100	90	100	90
T5	90	100	90	100	90	100	90
T6	90	100	90	100	90	100	90

単位:t

LK:ブーム伸縮コード

補助ジブ定格総荷重表

DZ-0678-331

ジブ長さ：25.0m
ジブオフセット角度：40°

アウトリガ張出幅：5.95m
カウンタウエイト：16.4t

作業半径 (m)	メインブーム長さ (m)											
	12.4	16.6	20.9	21.4	25.1	25.6	29.4	30.6	33.6	34.9	37.9	39.9
16	6.0	6.0	-	-	-	-	-	-	-	-	-	-
18	5.5	5.6	5.6	5.2	-	-	-	-	-	-	-	-
20	5.2	5.3	5.3	4.7	5.4	4.8	5.3	4.8	-	-	-	-
22	4.9	5.0	4.9	4.3	5.0	4.4	5.1	4.5	5.1	4.6	5.0	-
24	4.6	4.7	4.6	4.0	4.7	4.1	4.7	4.2	4.8	4.3	4.8	4.3
26	4.3	4.5	4.2	3.6	4.4	3.8	4.5	3.9	4.6	4.0	4.6	4.0
28	4.2	4.3	3.9	3.4	4.1	3.5	4.2	3.7	4.3	3.8	4.3	3.8
30	4.0	4.1	3.6	3.1	3.8	3.3	3.9	3.4	4.1	3.5	4.1	3.6
32	-	3.9	3.4	2.9	3.6	3.1	3.7	3.2	3.8	3.3	3.6	3.4
34	-	-	3.2	2.7	3.3	2.9	3.4	3.1	3.2	3.2	3.1	3.1
36	-	-	3.0	2.5	3.0	2.7	2.9	2.9	2.8	2.8	2.6	2.6
38	-	-	-	-	2.5	2.5	2.5	2.5	2.3	2.4	2.2	2.2
40	-	-	-	-	2.1	2.1	2.1	2.1	2.0	2.0	1.8	1.8
42	-	-	-	-	-	-	1.7	1.7	1.5	1.6	1.4	1.4
44	-	-	-	-	-	-	1.3	1.3	1.2	1.2	1.0	-
θ	78~43	79~46	77~44	78~44	76~41	76~42	77~39	78~41	76~46	76~47	77~51	76~55
掛数	2	2	2	2	2	2	2	2	2	2	2	2
LK	1	7	13	14	20	21	28	29	36	37	45	46
ブーム長さ構成(%)												
T1	0	0	0	0	0	0	0	0	0	0	0	0
T2	0	0	0	0	0	0	0	0	0	0	0	0
T3	0	0	0	0	0	0	0	0	0	0	0	0
T4	0	0	0	0	0	0	0	0	45	45	90	100
T5	0	0	0	0	45	45	90	100	90	100	90	100
T6	0	45	90	100	90	100	90	100	90	100	90	100

単位:t

LK:ブーム伸縮コード

作業半径 (m)	メインブーム長さ (m)					
	42.1	44.2	46.4	49.2	50.6	53.5
24	4.8	4.3	-	-	-	-
26	4.6	4.0	4.6	4.0	4.6	-
28	4.4	3.8	4.4	3.8	3.8	3.7
30	4.1	3.6	3.7	3.5	3.1	3.0
32	3.4	3.4	3.0	2.9	2.5	2.4
34	2.9	2.8	2.5	2.3	1.9	1.8
36	2.4	2.3	2.0	1.8	1.4	1.3
38	1.9	1.8	1.5	1.4	-	-
40	1.5	1.4	1.1	-	-	-
42	1.1	1.0	-	-	-	-
θ	76~57	77~58	75~61	76~65	76~67	75~68
掛数	2	2	2	2	2	2
LK	54	55	62	63	68	69
ブーム長さ構成(%)						
T1	0	0	0	0	0	0
T2	0	0	0	0	45	45
T3	45	45	90	100	90	100
T4	90	100	90	100	90	100
T5	90	100	90	100	90	100
T6	90	100	90	100	90	100

単位:t

LK:ブーム伸縮コード

ジブ長さ：25.0m
ジブオフセット角度：0°

アウトリガ張出幅：5.95m
カウンタウエイト：14.7t

作業半径 (m)	メインブーム長さ (m)											
	12.4	16.6	20.9	21.4	25.1	25.6	29.4	30.6	33.6	34.9	37.9	39.9
5	12.3	-	-	-	-	-	-	-	-	-	-	-
6	12.0	11.4	-	-	-	-	-	-	-	-	-	-
7	11.4	11.2	10.4	10.3	-	-	-	-	-	-	-	-
8	10.9	10.7	10.2	10.1	9.8	9.6	-	-	-	-	-	-
9	10.3	10.3	9.9	9.8	9.6	9.5	9.0	-	-	-	-	-
10	9.8	9.9	9.6	9.2	9.4	9.3	8.9	8.6	8.5	-	-	-
12	8.8	9.0	8.8	8.2	8.8	8.4	8.5	8.2	8.2	8.0	7.8	7.4
14	7.8	8.2	8.0	7.4	8.1	7.6	8.0	7.5	7.8	7.5	7.5	7.2
16	7.2	7.4	7.2	6.5	7.5	6.8	7.4	6.9	7.4	7.0	7.2	6.8
18	6.5	6.9	6.4	5.6	6.8	6.1	6.9	6.3	7.0	6.4	6.8	6.4
20	5.8	6.3	5.9	5.1	6.1	5.4	6.4	5.8	6.5	5.9	6.5	5.9
22	5.4	5.8	5.4	4.7	5.7	5.0	5.8	5.2	6.1	5.5	5.7	5.5
24	5.0	5.3	4.8	4.2	5.3	4.6	5.4	4.8	5.1	5.0	4.8	4.7
26	4.7	4.9	4.3	3.7	4.7	4.2	4.6	4.4	4.3	4.3	4.1	3.9
28	4.3	4.2	4.0	3.5	4.1	3.8	3.9	3.9	3.7	3.7	3.4	3.3
30	3.7	3.7	3.6	3.2	3.5	3.5	3.4	3.3	3.1	3.1	2.8	2.7
32	3.2	3.2	3.2	2.9	3.0	3.0	2.9	2.9	2.6	2.6	2.3	2.2
34	-	2.8	2.7	2.7	2.6	2.6	2.4	2.4	2.2	2.2	1.9	1.8
36	-	2.4	2.4	2.4	2.2	2.2	2.1	2.0	1.7	1.7	1.5	1.4
38	-	-	2.1	2.0	1.8	1.8	1.7	1.6	1.3	1.3	1.1	1.0
40	-	-	1.7	1.7	1.5	1.5	1.3	1.3	1.0	-	-	-
42	-	-	-	1.4	1.2	1.2	1.0	-	-	-	-	-
θ	79~23	79~23	79~22	79~16	78~28	79~29	78~36	78~41	78~44	76~48	77~50	78~52
掛数	2	2	2	2	2	2	2	2	2	2	2	2
LK	1	7	13	14	20	21	28	29	36	37	45	46
ブーム長さ構成 (%)												
T1	0	0	0	0	0	0	0	0	0	0	0	0
T2	0	0	0	0	0	0	0	0	0	0	0	0
T3	0	0	0	0	0	0	0	0	0	0	0	0
T4	0	0	0	0	0	0	0	0	45	45	90	100
T5	0	0	0	0	45	45	90	100	90	100	90	100
T6	0	45	90	100	90	100	90	100	90	100	90	100

単位:t

LK:ブーム伸縮コード

作業半径 (m)	メインブーム長さ (m)							
	42.1	44.2	46.4	49.2	50.6	53.5	54.9	58.5
14	7.3	6.8	6.8	-	-	-	-	-
16	7.0	6.7	6.7	5.9	6.4	5.5	-	-
18	6.7	6.3	6.4	5.9	5.7	5.4	4.9	4.6
20	6.0	5.9	5.4	5.1	4.6	4.3	3.8	3.5
22	5.0	4.9	4.4	4.2	3.6	3.4	3.0	2.7
24	4.2	4.0	3.6	3.4	2.9	2.7	2.2	1.9
26	3.4	3.3	2.9	2.7	2.2	2.0	1.5	1.3
28	2.8	2.7	2.3	2.1	1.6	1.4	-	-
30	2.3	2.1	1.7	1.5	1.1	-	-	-
32	1.8	1.7	1.2	1.1	-	-	-	-
34	1.3	1.2	-	-	-	-	-	-
θ	76~57	77~59	77~62	76~63	76~65	77~68	76~69	76~70
掛数	2	2	2	2	2	2	2	2
LK	54	55	62	63	68	69	73	74
ブーム長さ構成 (%)								
T1	0	0	0	0	0	0	0	0
T2	0	0	0	0	45	45	90	100
T3	45	45	90	100	90	100	90	100
T4	90	100	90	100	90	100	90	100
T5	90	100	90	100	90	100	90	100
T6	90	100	90	100	90	100	90	100

単位:t

LK:ブーム伸縮コード

補助ジブ定格総荷重表

DZ-0678-333

ジブ長さ：25.0m
ジブオフセット角度：20°

アウトリガ張出幅：5.95m
カウンタウエイト：14.7t

作業半径 (m)	メインブーム長さ (m)											
	12.4	16.6	20.9	21.4	25.1	25.6	29.4	30.6	33.6	34.9	37.9	39.9
12	7.8	7.8	-	-	-	-	-	-	-	-	-	-
14	7.0	7.2	7.1	6.7	7.1	6.8	-	-	-	-	-	-
16	6.5	6.6	6.6	6.0	6.7	6.1	6.6	6.1	-	-	-	-
18	5.9	6.2	6.1	5.4	6.2	5.6	6.2	5.6	6.2	5.7	6.1	-
20	5.5	5.7	5.6	4.9	5.8	5.1	5.8	5.1	5.8	5.2	5.8	5.2
22	5.1	5.3	5.0	4.4	5.3	4.7	5.4	4.7	5.5	4.8	5.5	4.9
24	4.7	5.0	4.6	4.0	4.9	4.2	5.0	4.4	5.2	4.5	5.2	4.6
26	4.5	4.7	4.3	3.7	4.5	3.9	4.6	4.1	4.8	4.2	4.9	4.3
28	4.2	4.4	3.9	3.4	4.2	3.6	4.3	3.8	4.3	3.9	4.2	4.0
30	4.0	4.1	3.6	3.1	3.9	3.4	3.9	3.6	3.7	3.7	3.5	3.5
32	3.4	3.5	3.4	2.9	3.4	3.1	3.3	3.3	3.1	3.1	3.0	2.9
34	-	3.0	3.1	2.7	3.0	2.9	2.9	2.9	2.7	2.7	2.5	2.4
36	-	2.6	2.6	2.5	2.5	2.5	2.5	2.4	2.3	2.3	2.1	2.0
38	-	-	2.3	2.3	2.2	2.2	2.1	2.1	1.9	1.8	1.6	1.6
40	-	-	1.9	1.9	1.8	1.8	1.7	1.7	1.5	1.4	1.2	1.2
42	-	-	-	1.6	1.4	1.5	1.3	1.3	1.1	1.1	-	-
44	-	-	-	-	1.1	1.1	1.0	-	-	-	-	-
θ	77~31	78~29	77~29	77~22	78~27	78~29	77~37	77~43	76~46	76~48	77~53	75~54
掛数	2	2	2	2	2	2	2	2	2	2	2	2
LK	1	7	13	14	20	21	28	29	36	37	45	46

ブーム長さ構成 (%)												
T1	0	0	0	0	0	0	0	0	0	0	0	0
T2	0	0	0	0	0	0	0	0	0	0	0	0
T3	0	0	0	0	0	0	0	0	0	0	0	0
T4	0	0	0	0	0	0	0	0	45	45	90	100
T5	0	0	0	0	45	45	90	100	90	100	90	100
T6	0	45	90	100	90	100	90	100	90	100	90	100

単位:t

LK: ブーム伸縮コード

作業半径 (m)	メインブーム長さ (m)					
	42.1	44.2	46.4	49.2	50.6	53.5
20	5.7	5.3	-	-	-	-
22	5.5	4.9	5.4	4.9	5.0	-
24	5.2	4.6	4.7	4.5	4.1	3.9
26	4.4	4.3	3.9	3.7	3.3	3.1
28	3.7	3.6	3.2	3.1	2.6	2.5
30	3.1	3.0	2.6	2.4	2.0	1.9
32	2.5	2.4	2.1	1.9	1.5	1.3
34	2.0	1.9	1.6	1.4	1.0	-
36	1.6	1.5	1.1	-	-	-
38	1.2	1.1	-	-	-	-
θ	76~58	76~59	75~62	76~65	76~66	75~68
掛数	2	2	2	2	2	2
LK	54	55	62	63	68	69

ブーム長さ構成 (%)						
T1	0	0	0	0	0	0
T2	0	0	0	0	45	45
T3	45	45	90	100	90	100
T4	90	100	90	100	90	100
T5	90	100	90	100	90	100
T6	90	100	90	100	90	100

単位:t

LK: ブーム伸縮コード

補助ジブ定格総荷重表

DZ-0678-334

ジブ長さ：25.0m
ジブオフセット角度：40°

アウトリガ張出幅：5.95m
カウンタウエイト：14.7t

作業半径 (m)	メインブーム長さ (m)											
	12.4	16.6	20.9	21.4	25.1	25.6	29.4	30.6	33.6	34.9	37.9	39.9
16	6.0	6.0	-	-	-	-	-	-	-	-	-	-
18	5.5	5.6	5.6	5.2	-	-	-	-	-	-	-	-
20	5.2	5.3	5.3	4.7	5.4	4.8	5.3	4.8	-	-	-	-
22	4.9	5.0	4.9	4.3	5.0	4.4	5.1	4.5	5.1	4.6	5.0	-
24	4.6	4.7	4.6	4.0	4.7	4.1	4.7	4.2	4.8	4.3	4.8	4.3
26	4.3	4.5	4.2	3.6	4.4	3.8	4.5	3.9	4.6	4.0	4.6	4.0
28	4.2	4.3	3.9	3.4	4.1	3.5	4.2	3.7	4.3	3.8	4.3	3.8
30	4.0	4.1	3.6	3.1	3.8	3.3	3.9	3.4	4.1	3.5	4.0	3.6
32	-	3.7	3.4	2.9	3.6	3.1	3.7	3.2	3.6	3.3	3.4	3.4
34	-	-	3.2	2.7	3.2	2.9	3.2	3.1	3.0	3.1	2.9	2.9
36	-	-	2.8	2.5	2.8	2.7	2.7	2.7	2.6	2.6	2.5	2.4
38	-	-	-	-	2.4	2.4	2.3	2.3	2.2	2.2	2.1	2.0
40	-	-	-	-	2.0	2.0	1.9	2.0	1.8	1.8	1.6	1.6
42	-	-	-	-	-	-	1.5	1.5	1.4	1.4	1.2	1.2
44	-	-	-	-	-	-	1.2	1.2	-	1.0	-	-
θ	78~43	79~46	77~44	78~44	76~41	76~42	77~39	78~41	76~49	76~47	77~53	76~55
掛数	2	2	2	2	2	2	2	2	2	2	2	2
LK	1	7	13	14	20	21	28	29	36	37	45	46
ブーム長さ構成 (%)												
T1	0	0	0	0	0	0	0	0	0	0	0	0
T2	0	0	0	0	0	0	0	0	0	0	0	0
T3	0	0	0	0	0	0	0	0	0	0	0	0
T4	0	0	0	0	0	0	0	0	45	45	90	100
T5	0	0	0	0	45	45	90	100	90	100	90	100
T6	0	45	90	100	90	100	90	100	90	100	90	100

単位:t

LK:ブーム伸縮コード

作業半径 (m)	メインブーム長さ (m)					
	42.1	44.2	46.4	49.2	50.6	53.5
24	4.8	4.3	-	-	-	-
26	4.6	4.0	4.6	4.0	4.3	-
28	4.4	3.8	4.1	3.8	3.5	3.4
30	3.8	3.6	3.4	3.2	2.8	2.7
32	3.2	3.1	2.8	2.6	2.2	2.1
34	2.6	2.5	2.2	2.1	1.7	1.6
36	2.1	2.0	1.7	1.6	1.2	1.1
38	1.7	1.6	1.3	1.2	-	-
40	1.2	1.2	-	-	-	-
θ	76~59	77~60	75~64	76~65	76~67	75~68
掛数	2	2	2	2	2	2
LK	54	55	62	63	68	69
ブーム長さ構成 (%)						
T1	0	0	0	0	0	0
T2	0	0	0	0	45	45
T3	45	45	90	100	90	100
T4	90	100	90	100	90	100
T5	90	100	90	100	90	100
T6	90	100	90	100	90	100

単位:t

LK:ブーム伸縮コード

ジブ長さ：25.0m
ジブオフセット角度：0°

アウトリガ張出幅：5.95m
カウンタウエイト：13.3t

作業半径 (m)	メインブーム長さ (m)											
	12.4	16.6	20.9	21.4	25.1	25.6	29.4	30.6	33.6	34.9	37.9	39.9
5	12.3	-	-	-	-	-	-	-	-	-	-	-
6	12.0	11.4	-	-	-	-	-	-	-	-	-	-
7	11.4	11.2	10.4	10.3	-	-	-	-	-	-	-	-
8	10.9	10.7	10.2	10.1	9.8	9.6	-	-	-	-	-	-
9	10.3	10.3	9.9	9.8	9.6	9.5	9.0	-	-	-	-	-
10	9.8	9.9	9.6	9.2	9.4	9.3	8.9	8.6	8.5	-	-	-
12	8.8	9.0	8.8	8.2	8.8	8.4	8.5	8.2	8.2	8.0	7.8	7.4
14	7.8	8.2	8.0	7.4	8.1	7.6	8.0	7.5	7.8	7.5	7.5	7.2
16	7.2	7.4	7.2	6.5	7.5	6.8	7.4	6.9	7.4	7.0	7.2	6.8
18	6.5	6.9	6.4	5.6	6.8	6.1	6.9	6.3	7.0	6.4	6.8	6.4
20	5.8	6.3	5.9	5.1	6.1	5.4	6.4	5.8	6.5	5.9	6.2	5.9
22	5.4	5.8	5.4	4.7	5.7	5.0	5.8	5.2	5.7	5.5	5.2	5.0
24	5.0	5.3	4.8	4.2	5.1	4.6	5.0	4.8	4.7	4.7	4.3	4.2
26	4.6	4.5	4.3	3.7	4.4	4.2	4.2	4.2	4.0	4.0	3.6	3.5
28	3.9	3.9	3.9	3.5	3.7	3.7	3.6	3.6	3.4	3.3	3.0	2.9
30	3.4	3.4	3.3	3.2	3.2	3.2	3.1	3.0	2.8	2.8	2.5	2.3
32	3.0	2.9	2.9	2.9	2.7	2.7	2.6	2.6	2.4	2.3	2.0	1.9
34	-	2.5	2.5	2.5	2.3	2.3	2.2	2.2	1.9	1.9	1.5	1.4
36	-	2.2	2.1	2.1	1.9	1.9	1.8	1.7	1.4	1.4	1.2	1.1
38	-	-	1.8	1.8	1.6	1.6	1.4	1.4	1.1	1.1	-	-
40	-	-	1.5	1.5	1.2	1.2	1.1	1.0	-	-	-	-
42	-	-	-	1.2	-	-	-	-	-	-	-	-

作業半径 (m)	メインブーム長さ (m)						
	42.1	44.2	46.4	49.2	50.6	53.5	54.9
14	7.3	6.8	6.8	-	-	-	-
16	7.0	6.7	6.7	5.9	6.4	5.5	-
18	6.6	6.3	5.9	5.7	5.1	4.9	4.3
20	5.5	5.3	4.8	4.6	4.1	3.8	3.3
22	4.5	4.4	3.9	3.7	3.2	3.0	2.5
24	3.7	3.6	3.1	2.9	2.4	2.2	1.8
26	3.0	2.9	2.5	2.3	1.8	1.6	1.1
28	2.4	2.3	1.9	1.7	1.2	1.0	-
30	1.9	1.8	1.3	1.2	-	-	-
32	1.4	1.3	-	-	-	-	-
θ	76~59	77~61	77~63	76~64	76~67	77~68	76~69
掛数	2	2	2	2	2	2	2
LK	54	55	62	63	68	69	73

ブーム長さ構成 (%)							
T1	0	0	0	0	0	0	0
T2	0	0	0	0	45	45	90
T3	45	45	90	100	90	100	90
T4	90	100	90	100	90	100	90
T5	90	100	90	100	90	100	90
T6	90	100	90	100	90	100	90

単位:t

LK:ブーム伸縮コード

θ	79~23	79~23	79~22	79~16	78~32	79~33	78~39	78~41	78~47	76~48	77~53	78~54
掛数	2	2	2	2	2	2	2	2	2	2	2	2
LK	1	7	13	14	20	21	28	29	36	37	45	46

ブーム長さ構成 (%)												
T1	0	0	0	0	0	0	0	0	0	0	0	0
T2	0	0	0	0	0	0	0	0	0	0	0	0
T3	0	0	0	0	0	0	0	0	0	0	0	0
T4	0	0	0	0	0	0	0	0	45	45	90	100
T5	0	0	0	0	45	45	90	100	90	100	90	100
T6	0	45	90	100	90	100	90	100	90	100	90	100

単位:t

LK:ブーム伸縮コード

補助ジブ定格総荷重表

DZ-0678-336

ジブ長さ：25.0m
ジブオフセット角度：20°

アウトリガ張出幅：5.95m
カウンタウエイト：13.3t

作業半径 (m)	メインブーム長さ (m)											
	12.4	16.6	20.9	21.4	25.1	25.6	29.4	30.6	33.6	34.9	37.9	39.9
12	7.8	7.8	-	-	-	-	-	-	-	-	-	-
14	7.0	7.2	7.1	6.7	7.1	6.8	-	-	-	-	-	-
16	6.5	6.6	6.6	6.0	6.7	6.1	6.6	6.1	-	-	-	-
18	5.9	6.2	6.1	5.4	6.2	5.6	6.2	5.6	6.2	5.7	6.1	-
20	5.5	5.7	5.6	4.9	5.8	5.1	5.8	5.1	5.8	5.2	5.8	5.2
22	5.1	5.3	5.0	4.4	5.3	4.7	5.4	4.7	5.5	4.8	5.5	4.9
24	4.7	5.0	4.6	4.0	4.9	4.2	5.0	4.4	5.2	4.5	5.2	4.6
26	4.5	4.7	4.3	3.7	4.5	3.9	4.6	4.1	4.7	4.2	4.5	4.3
28	4.2	4.4	3.9	3.4	4.2	3.6	4.2	3.8	4.0	3.9	3.8	3.7
30	3.7	3.8	3.6	3.1	3.7	3.4	3.6	3.6	3.4	3.4	3.2	3.1
32	3.2	3.2	3.3	2.9	3.2	3.1	3.1	3.1	2.9	2.9	2.7	2.6
34	-	2.8	2.8	2.7	2.7	2.7	2.6	2.6	2.4	2.4	2.2	2.1
36	-	2.4	2.4	2.4	2.3	2.3	2.2	2.2	2.0	2.0	1.7	1.7
38	-	-	2.0	2.0	1.9	1.9	1.8	1.8	1.6	1.6	1.4	1.3
40	-	-	1.7	1.7	1.6	1.6	1.4	1.4	1.2	1.2	-	-
42	-	-	-	1.3	1.2	1.2	1.1	1.1	-	-	-	-
θ	77~31	78~29	77~29	77~22	78~33	78~34	77~41	77~43	76~49	76~50	77~55	75~57
掛数	2	2	2	2	2	2	2	2	2	2	2	2
LK	1	7	13	14	20	21	28	29	36	37	45	46
ブーム長さ構成 (%)												
T1	0	0	0	0	0	0	0	0	0	0	0	0
T2	0	0	0	0	0	0	0	0	0	0	0	0
T3	0	0	0	0	0	0	0	0	0	0	0	0
T4	0	0	0	0	0	0	0	0	45	45	90	100
T5	0	0	0	0	45	45	90	100	90	100	90	100
T6	0	45	90	100	90	100	90	100	90	100	90	100

単位:t

LK:ブーム伸縮コード

作業半径 (m)	メインブーム長さ (m)					
	42.1	44.2	46.4	49.2	50.6	53.5
20	5.7	5.3	-	-	-	-
22	5.5	4.9	5.2	4.9	4.5	-
24	4.8	4.6	4.3	4.1	3.6	3.5
26	4.0	3.9	3.5	3.3	2.9	2.7
28	3.3	3.2	2.8	2.7	2.2	2.1
30	2.7	2.6	2.2	2.1	1.7	1.5
32	2.2	2.1	1.7	1.6	1.1	1.0
34	1.7	1.6	1.2	1.1	-	-
36	1.3	1.2	-	-	-	-
θ	76~60	76~61	75~64	76~65	76~67	75~68
掛数	2	2	2	2	2	2
LK	54	55	62	63	68	69
ブーム長さ構成 (%)						
T1	0	0	0	0	0	0
T2	0	0	0	0	45	45
T3	45	45	90	100	90	100
T4	90	100	90	100	90	100
T5	90	100	90	100	90	100
T6	90	100	90	100	90	100

単位:t

LK:ブーム伸縮コード

補助ジブ定格総荷重表

DZ-0678-337

ジブ長さ：25.0m
ジブオフセット角度：40°

アウトリガ張出幅：5.95m
カウンタウエイト：13.3t

作業半径 (m)	メインブーム長さ (m)											
	12.4	16.6	20.9	21.4	25.1	25.6	29.4	30.6	33.6	34.9	37.9	39.9
16	6.0	6.0	-	-	-	-	-	-	-	-	-	-
18	5.5	5.6	5.6	5.2	-	-	-	-	-	-	-	-
20	5.2	5.3	5.3	4.7	5.4	4.8	5.3	4.8	-	-	-	-
22	4.9	5.0	4.9	4.3	5.0	4.4	5.1	4.5	5.1	4.6	5.0	-
24	4.6	4.7	4.6	4.0	4.7	4.1	4.7	4.2	4.8	4.3	4.8	4.3
26	4.3	4.5	4.2	3.6	4.4	3.8	4.5	3.9	4.6	4.0	4.6	4.0
28	4.2	4.3	3.9	3.4	4.1	3.5	4.2	3.7	4.3	3.8	4.3	3.8
30	3.9	4.1	3.6	3.1	3.8	3.3	3.9	3.4	3.9	3.5	3.7	3.6
32	-	3.5	3.4	2.9	3.5	3.1	3.4	3.2	3.3	3.3	3.2	3.1
34	-	-	3.0	2.7	3.0	2.9	2.9	2.9	2.8	2.8	2.7	2.6
36	-	-	2.6	2.5	2.5	2.5	2.5	2.5	2.3	2.3	2.2	2.1
38	-	-	-	-	2.1	2.1	2.1	2.1	1.9	2.0	1.8	1.7
40	-	-	-	-	1.7	1.7	1.7	1.7	1.5	1.5	1.4	1.3
42	-	-	-	-	-	-	1.3	1.3	1.1	1.1	-	-
θ	78~43	79~46	77~44	78~44	76~41	76~42	77~44	78~46	76~49	76~51	77~56	76~58
掛数	2	2	2	2	2	2	2	2	2	2	2	2
LK	1	7	13	14	20	21	28	29	36	37	45	46
ブーム長さ構成 (%)												
T1	0	0	0	0	0	0	0	0	0	0	0	0
T2	0	0	0	0	0	0	0	0	0	0	0	0
T3	0	0	0	0	0	0	0	0	0	0	0	0
T4	0	0	0	0	0	0	0	0	45	45	90	100
T5	0	0	0	0	45	45	90	100	90	100	90	100
T6	0	45	90	100	90	100	90	100	90	100	90	100

単位:t

LK:ブーム伸縮コード

作業半径 (m)	メインブーム長さ (m)				
	42.1	44.2	46.4	49.2	50.6
24	4.8	4.3	-	-	-
26	4.6	4.0	4.4	4.0	3.9
28	4.1	3.8	3.7	3.5	3.1
30	3.4	3.3	3.0	2.9	2.5
32	2.8	2.7	2.4	2.3	1.9
34	2.3	2.2	1.9	1.7	1.4
36	1.8	1.7	1.4	1.3	-
38	1.4	1.3	-	-	-
θ	76~61	77~62	75~66	76~67	76~69
掛数	2	2	2	2	2
LK	54	55	62	63	68
ブーム長さ構成 (%)					
T1	0	0	0	0	0
T2	0	0	0	0	45
T3	45	45	90	100	90
T4	90	100	90	100	90
T5	90	100	90	100	90
T6	90	100	90	100	90

単位:t

LK:ブーム伸縮コード

補助ジブ定格総荷重表

ジブ長さ：33.0m
ジブオフセット角度：0°

アウトリガ張出幅：8.2m
カウンタウエイト：68.5t

作業半径 (m)	メインブーム長さ (m)											
	12.4	16.6	20.9	21.4	25.1	25.6	29.4	30.6	33.6	34.9	37.9	39.9
7	9.3	-	-	-	-	-	-	-	-	-	-	-
8	8.8	8.5	-	-	-	-	-	-	-	-	-	-
9	8.3	8.2	7.7	7.6	-	-	-	-	-	-	-	-
10	7.9	7.8	7.4	7.3	7.2	7.1	-	-	-	-	-	-
12	7.1	7.0	6.8	6.7	6.7	6.6	6.4	6.2	6.2	-	-	-
14	6.4	6.4	6.3	6.1	6.2	6.1	6.0	5.8	5.8	5.7	5.5	-
16	5.7	5.9	5.8	5.5	5.8	5.6	5.6	5.4	5.5	5.3	5.3	4.9
18	5.1	5.3	5.3	4.9	5.4	5.1	5.2	5.0	5.2	5.0	5.0	4.8
20	4.7	4.9	4.9	4.3	5.0	4.6	4.9	4.6	4.9	4.7	4.7	4.5
22	4.3	4.5	4.4	3.8	4.6	4.1	4.6	4.3	4.6	4.3	4.5	4.3
24	3.9	4.2	4.1	3.5	4.2	3.6	4.3	3.9	4.4	4.0	4.3	4.0
26	3.6	3.8	3.7	3.2	3.9	3.4	4.0	3.5	4.1	3.7	4.1	3.7
28	3.3	3.5	3.4	2.9	3.6	3.1	3.7	3.2	3.8	3.4	3.8	3.5
30	3.1	3.3	3.1	2.6	3.3	2.8	3.5	3.0	3.6	3.1	3.6	3.2
32	2.8	3.1	2.8	2.3	3.0	2.6	3.2	2.8	3.4	2.9	3.4	2.9
34	2.6	2.9	2.6	2.1	2.7	2.3	3.0	2.5	3.2	2.7	3.2	2.7
36	2.5	2.7	2.4	1.9	2.6	2.1	2.7	2.3	2.9	2.5	3.0	2.6
38	2.4	2.5	2.2	1.8	2.4	2.0	2.5	2.1	2.7	2.3	2.9	2.4
40	2.2	2.4	2.0	1.6	2.2	1.8	2.4	1.9	2.5	2.1	2.7	2.2
42	-	2.2	1.8	1.4	2.0	1.6	2.2	1.8	2.3	1.9	2.5	2.1
44	-	2.1	1.7	1.3	1.9	1.5	2.1	1.7	2.2	1.8	2.3	1.9
46	-	-	1.6	1.2	1.8	1.4	1.9	1.6	2.1	1.7	2.2	1.8
48	-	-	1.5	1.1	1.7	1.3	1.8	1.4	2.0	1.6	2.1	1.7
50	-	-	-	1.0	1.6	1.2	1.7	1.3	1.8	1.5	2.0	1.5
54	-	-	-	-	-	1.0	1.5	1.1	1.6	1.2	1.7	1.3
58	-	-	-	-	-	-	-	-	1.5	1.1	1.5	1.1
62	-	-	-	-	-	-	-	-	-	-	1.4	-
θ	79~21	78~21	78~21	78~15	78~26	78~15	77~25	77~28	78~25	76~27	77~25	76~34
掛数	2	2	2	2	2	2	2	2	2	2	2	2
LK	1	7	13	14	20	21	28	29	36	37	45	46
ブーム長さ構成(%)												
T1	0	0	0	0	0	0	0	0	0	0	0	0
T2	0	0	0	0	0	0	0	0	0	0	0	0
T3	0	0	0	0	0	0	0	0	0	0	0	0
T4	0	0	0	0	0	0	0	0	45	45	90	100
T5	0	0	0	0	45	45	90	100	90	100	90	100
T6	0	45	90	100	90	100	90	100	90	100	90	100

LK: ブーム伸縮コード

単位:t

補助ジブ定格総荷重表

ジブ長さ：33.0m
ジブオフセット角度：0°

アウトリガ張出幅：8.2m
カウンタウエイト：68.5t

作業半径 (m)	メインブーム長さ (m)											
	42.1	44.2	46.4	49.2	50.6	53.5	54.9	58.5	59.1	62.7	63.4	67.0
16	5.1	4.7	4.7	-	-	-	-	-	-	-	-	-
18	4.9	4.6	4.6	4.0	4.3	3.7	-	-	-	-	-	-
20	4.7	4.4	4.5	4.0	4.3	3.7	3.9	3.1	3.4	-	-	-
22	4.4	4.2	4.3	3.9	4.2	3.7	3.9	3.1	3.4	2.7	2.9	2.2
24	4.2	4.0	4.1	3.8	4.0	3.6	3.8	3.1	3.4	2.7	2.9	2.2
26	4.0	3.8	3.9	3.7	3.8	3.5	3.7	3.1	3.4	2.7	2.9	2.2
28	3.8	3.5	3.7	3.5	3.7	3.4	3.5	3.1	3.3	2.7	2.9	2.2
30	3.6	3.3	3.6	3.3	3.5	3.3	3.4	3.1	3.3	2.7	2.9	2.2
32	3.5	3.1	3.4	3.1	3.4	3.1	3.3	3.1	3.2	2.7	2.9	2.2
34	3.3	2.8	3.3	2.9	3.3	3.0	3.2	2.9	3.1	2.7	2.9	2.2
36	3.1	2.6	3.1	2.7	3.1	2.8	3.1	2.8	3.0	2.6	2.8	2.2
38	3.0	2.5	3.0	2.5	3.0	2.6	2.9	2.6	2.9	2.5	2.7	2.2
40	2.8	2.3	2.8	2.4	2.8	2.4	2.8	2.5	2.8	2.4	2.7	2.2
42	2.6	2.2	2.7	2.2	2.7	2.3	2.7	2.3	2.7	2.3	2.6	2.1
44	2.5	2.1	2.5	2.1	2.6	2.2	2.6	2.2	2.6	2.2	2.5	2.1
46	2.3	1.9	2.4	1.9	2.5	2.0	2.5	2.1	2.5	2.1	2.4	2.1
48	2.2	1.8	2.3	1.8	2.4	1.9	2.4	1.9	2.4	2.0	2.3	2.1
50	2.1	1.6	2.1	1.7	2.2	1.7	2.3	1.8	2.3	1.9	2.2	2.1
54	1.9	1.4	1.9	1.4	2.0	1.5	2.1	1.5	2.1	1.6	2.1	2.0
58	1.7	1.2	1.7	1.1	1.8	1.2	1.9	1.2	1.9	1.3	2.0	1.8
62	1.5	1.0	1.5	-	1.6	-	1.6	-	1.8	1.1	1.8	1.6
66	1.4	-	1.3	-	1.4	-	1.4	-	1.5	-	1.7	1.4
70	1.2	-	1.1	-	1.2	-	1.2	-	1.3	-	1.4	1.2
74	-	-	-	-	1.0	-	-	-	1.1	-	1.1	-
θ	76~15	77~34	77~24	76~43	76~24	77~46	76~35	76~49	76~34	75~48	76~38	76~44
掛数	2	2	2	2	2	2	2	2	2	2	2	2
LK	54	55	62	63	68	69	73	74	76	77	78	80
ブーム長さ構成(%)												
T1	0	0	0	0	0	0	0	0	45	45	90	90
T2	0	0	0	0	45	45	90	100	90	100	90	100
T3	45	45	90	100	90	100	90	100	90	100	90	100
T4	90	100	90	100	90	100	90	100	90	100	90	100
T5	90	100	90	100	90	100	90	100	90	100	90	100
T6	90	100	90	100	90	100	90	100	90	100	90	100

LK: ブーム伸縮コード

単位:t

補助ジブ定格総荷重表

ジブ長さ：33.0m
ジブオフセット角度：20°

アウトリガ張出幅：8.2m
カウンタウエイト：68.5t

作業半径	メインブーム長さ (m)												
	12.4	16.6	20.9	25.1	29.4	33.6	37.9	42.1	46.4	50.6	54.9	59.1	63.4
14	5.9	5.9	-	-	-	-	-	-	-	-	-	-	-
16	5.4	5.4	5.4	5.3	-	-	-	-	-	-	-	-	-
18	4.9	5.0	5.0	4.9	4.8	-	-	-	-	-	-	-	-
20	4.5	4.6	4.6	4.6	4.5	4.5	4.4	-	-	-	-	-	-
22	4.1	4.3	4.3	4.3	4.3	4.3	4.2	4.1	-	-	-	-	-
24	3.8	3.9	3.9	4.0	4.0	4.0	4.0	3.9	3.8	3.7	-	-	-
26	3.5	3.7	3.6	3.7	3.8	3.8	3.7	3.7	3.6	3.6	3.5	-	-
28	3.3	3.4	3.3	3.5	3.5	3.6	3.6	3.5	3.5	3.4	3.3	3.2	2.7
30	3.0	3.2	3.1	3.2	3.3	3.4	3.4	3.4	3.3	3.3	3.2	3.1	2.7
32	2.8	3.0	2.8	3.0	3.1	3.2	3.2	3.2	3.2	3.2	3.1	3.0	2.7
34	2.6	2.8	2.5	2.8	2.9	3.0	3.0	3.1	3.0	3.0	3.0	2.9	2.7
36	2.5	2.7	2.3	2.5	2.7	2.8	2.9	2.9	2.9	2.9	2.9	2.8	2.6
38	2.3	2.5	2.2	2.3	2.5	2.7	2.7	2.8	2.8	2.8	2.8	2.7	2.6
40	2.2	2.4	2.0	2.2	2.3	2.5	2.6	2.6	2.7	2.7	2.7	2.6	2.5
42	-	2.2	1.8	2.0	2.2	2.3	2.4	2.5	2.5	2.6	2.6	2.5	2.5
44	-	2.1	1.7	1.9	2.1	2.2	2.3	2.4	2.4	2.5	2.5	2.5	2.4
46	-	-	1.6	1.8	1.9	2.0	2.1	2.3	2.3	2.4	2.4	2.4	2.3
48	-	-	1.5	1.6	1.8	1.9	2.0	2.1	2.2	2.3	2.3	2.3	2.2
50	-	-	-	1.5	1.7	1.8	1.9	2.0	2.1	2.2	2.2	2.2	2.2
54	-	-	-	-	1.5	1.6	1.7	1.8	1.9	2.0	2.0	2.1	2.0
58	-	-	-	-	-	1.5	1.5	1.7	1.7	1.8	1.8	1.9	1.9
62	-	-	-	-	-	-	1.4	1.5	1.5	1.6	1.7	1.7	1.8
66	-	-	-	-	-	-	-	1.3	1.4	1.3	1.4	1.4	1.6
70	-	-	-	-	-	-	-	-	1.3	1.1	1.2	1.2	1.4
74	-	-	-	-	-	-	-	-	-	1.0	-	1.1	1.2
θ	77~27	78~26	77~25	78~30	77~30	76~29	77~18	76~18	75~27	76~27	75~38	75~37	75~41
掛数	2	2	2	2	2	2	2	2	2	2	2	2	2
LK	1	7	13	20	28	36	45	54	62	68	73	76	78
ブーム長さ構成 (%)													
T1	0	0	0	0	0	0	0	0	0	0	0	45	90
T2	0	0	0	0	0	0	0	0	0	45	90	90	90
T3	0	0	0	0	0	0	0	45	90	90	90	90	90
T4	0	0	0	0	0	45	90	90	90	90	90	90	90
T5	0	0	0	45	90	90	90	90	90	90	90	90	90
T6	0	45	90	90	90	90	90	90	90	90	90	90	90

単位:t

LK:ブーム伸縮コード

補助ジブ定格総荷重表

ジブ長さ：33.0m
ジブオフセット角度：40°

アウトリガ張出幅：8.2m
カウンタウエイト：68.5t

作業半径 (m)	メインブーム長さ (m)												
	12.4	16.6	20.9	25.0	29.4	33.6	37.9	42.1	46.4	50.6	54.9	59.1	63.4
18	4.7	4.7	-	-	-	-	-	-	-	-	-	-	-
20	4.3	4.4	4.3	-	-	-	-	-	-	-	-	-	-
22	4.0	4.1	4.1	4.1	4.0	-	-	-	-	-	-	-	-
24	3.7	3.8	3.8	3.8	3.8	3.8	-	-	-	-	-	-	-
26	3.5	3.6	3.6	3.6	3.6	3.6	3.6	3.5	-	-	-	-	-
28	3.2	3.4	3.3	3.4	3.4	3.4	3.4	3.4	3.3	3.3	-	-	-
30	3.0	3.2	3.1	3.2	3.2	3.3	3.2	3.2	3.2	3.1	3.1	-	-
32	2.8	3.0	2.8	3.0	3.0	3.1	3.1	3.1	3.1	3.0	3.0	2.9	-
34	2.7	2.8	2.6	2.8	2.8	2.9	3.0	3.0	2.9	2.9	2.9	2.8	2.6
36	2.5	2.7	2.4	2.6	2.7	2.7	2.8	2.8	2.8	2.8	2.8	2.7	2.6
38	-	2.5	2.2	2.4	2.5	2.6	2.7	2.7	2.7	2.7	2.7	2.6	2.6
40	-	2.4	2.1	2.2	2.4	2.5	2.5	2.6	2.6	2.6	2.6	2.6	2.5
42	-	-	1.9	2.1	2.2	2.3	2.4	2.5	2.5	2.5	2.5	2.5	2.4
44	-	-	-	1.9	2.1	2.2	2.3	2.4	2.4	2.4	2.4	2.4	2.3
46	-	-	-	-	1.8	1.9	2.0	2.1	2.2	2.3	2.3	2.3	2.3
48	-	-	-	-	1.8	1.9	2.0	2.1	2.2	2.2	2.2	2.3	2.2
50	-	-	-	-	1.7	1.8	1.9	2.0	2.1	2.1	2.2	2.2	2.2
54	-	-	-	-	-	1.6	1.7	1.8	1.9	2.0	2.0	2.0	2.0
58	-	-	-	-	-	-	1.6	1.7	1.7	1.8	1.9	1.9	1.9
62	-	-	-	-	-	-	-	-	1.5	1.6	1.7	1.8	1.8
66	-	-	-	-	-	-	-	-	-	1.4	1.5	1.6	1.7
70	-	-	-	-	-	-	-	-	-	-	1.3	1.4	1.5
74	-	-	-	-	-	-	-	-	-	-	-	1.2	1.2
θ	77~42	78~40	77~43	76~41	77~40	76~38	75~37	76~42	75~41	76~40	75~39	75~38	74~42
掛数	2	2	2	2	2	2	2	2	2	2	2	2	2
LK	1	7	13	20	28	36	45	54	62	68	73	76	78
ブーム長さ構成 (%)													
T1	0	0	0	0	0	0	0	0	0	0	0	45	90
T2	0	0	0	0	0	0	0	0	0	0	45	90	90
T3	0	0	0	0	0	0	0	0	0	45	90	90	90
T4	0	0	0	0	0	45	90	90	90	90	90	90	90
T5	0	0	0	45	90	90	90	90	90	90	90	90	90
T6	0	45	90	90	90	90	90	90	90	90	90	90	90

単位:t

LK:ブーム伸縮コード

補助ジブ定格総荷重表

ジブ長さ：33.0m
ジブオフセット角度：0°

アウトリガ張出幅：8.2m
カウンタウエイト：59.9t

作業半径 (m)	メインブーム長さ (m)											
	12.4	16.6	20.9	21.4	25.1	25.6	29.4	30.6	33.6	34.9	37.9	39.9
7	9.3	-	-	-	-	-	-	-	-	-	-	-
8	8.8	8.5	-	-	-	-	-	-	-	-	-	-
9	8.3	8.2	7.7	7.6	-	-	-	-	-	-	-	-
10	7.9	7.8	7.4	7.3	7.2	7.1	-	-	-	-	-	-
12	7.1	7.0	6.8	6.7	6.7	6.6	6.4	6.2	6.2	-	-	-
14	6.4	6.4	6.3	6.1	6.2	6.1	6.0	5.8	5.8	5.7	5.5	-
16	5.7	5.9	5.8	5.5	5.8	5.6	5.6	5.4	5.5	5.3	5.3	4.9
18	5.1	5.3	5.3	4.9	5.4	5.1	5.2	5.0	5.2	5.0	5.0	4.8
20	4.7	4.9	4.9	4.3	5.0	4.6	4.9	4.6	4.9	4.7	4.7	4.5
22	4.3	4.5	4.4	3.8	4.6	4.1	4.6	4.3	4.6	4.3	4.5	4.3
24	3.9	4.2	4.1	3.5	4.2	3.6	4.3	3.9	4.4	4.0	4.3	4.0
26	3.6	3.8	3.7	3.2	3.9	3.4	4.0	3.5	4.1	3.7	4.1	3.7
28	3.3	3.5	3.4	2.9	3.6	3.1	3.7	3.2	3.8	3.4	3.8	3.5
30	3.1	3.3	3.1	2.6	3.3	2.8	3.5	3.0	3.6	3.1	3.6	3.2
32	2.8	3.1	2.8	2.3	3.0	2.6	3.2	2.8	3.4	2.9	3.4	2.9
34	2.6	2.9	2.6	2.1	2.7	2.3	3.0	2.5	3.2	2.7	3.2	2.7
36	2.5	2.7	2.4	1.9	2.6	2.1	2.7	2.3	2.9	2.5	3.0	2.6
38	2.4	2.5	2.2	1.8	2.4	2.0	2.5	2.1	2.7	2.3	2.9	2.4
40	2.2	2.4	2.0	1.6	2.2	1.8	2.4	1.9	2.5	2.1	2.7	2.2
42	-	2.2	1.8	1.4	2.0	1.6	2.2	1.8	2.3	1.9	2.5	2.1
44	-	2.1	1.7	1.3	1.9	1.5	2.1	1.7	2.2	1.8	2.3	1.9
46	-	-	1.6	1.2	1.8	1.4	1.9	1.6	2.1	1.7	2.2	1.8
48	-	-	1.5	1.1	1.7	1.3	1.8	1.4	2.0	1.6	2.1	1.7
50	-	-	-	1.0	1.6	1.2	1.7	1.3	1.8	1.5	2.0	1.5
54	-	-	-	-	-	1.0	1.5	1.1	1.6	1.2	1.7	1.3
58	-	-	-	-	-	-	-	-	1.5	1.1	1.5	1.1
62	-	-	-	-	-	-	-	-	-	-	1.4	-
θ	79~21	78~21	78~21	78~15	78~26	78~15	77~25	77~28	78~25	76~27	77~25	76~34
掛数	2	2	2	2	2	2	2	2	2	2	2	2
LK	1	7	13	14	20	21	28	29	36	37	45	46
ブーム長さ構成(%)												
T1	0	0	0	0	0	0	0	0	0	0	0	0
T2	0	0	0	0	0	0	0	0	0	0	0	0
T3	0	0	0	0	0	0	0	0	0	0	0	0
T4	0	0	0	0	0	0	0	0	45	45	90	100
T5	0	0	0	0	45	45	90	100	90	100	90	100
T6	0	45	90	100	90	100	90	100	90	100	90	100

LK: ブーム伸縮コード

単位:t

補助ジブ定格総荷重表

ジブ長さ：33.0m
ジブオフセット角度：0°

アウトリガ張出幅：8.2m
カウンタウエイト：59.9t

作業半径 (m)	メインブーム長さ (m)											
	42.1	44.2	46.4	49.2	50.6	53.5	54.9	58.5	59.1	62.7	63.4	67.8
16	5.1	4.7	4.7	-	-	-	-	-	-	-	-	-
18	4.9	4.6	4.6	4.0	4.3	3.7	-	-	-	-	-	-
20	4.7	4.4	4.5	4.0	4.3	3.7	3.9	3.1	3.4	-	-	-
22	4.4	4.2	4.3	3.9	4.2	3.7	3.9	3.1	3.4	2.7	2.9	2.2
24	4.2	4.0	4.1	3.8	4.0	3.6	3.8	3.1	3.4	2.7	2.9	2.2
26	4.0	3.8	3.9	3.7	3.8	3.5	3.7	3.1	3.4	2.7	2.9	2.2
28	3.8	3.5	3.7	3.5	3.7	3.4	3.5	3.1	3.3	2.7	2.9	2.2
30	3.6	3.3	3.6	3.3	3.5	3.3	3.4	3.1	3.3	2.7	2.9	2.2
32	3.5	3.1	3.4	3.1	3.4	3.1	3.3	3.1	3.2	2.7	2.9	2.2
34	3.3	2.8	3.3	2.9	3.3	3.0	3.2	2.9	3.1	2.7	2.9	2.2
36	3.1	2.6	3.1	2.7	3.1	2.8	3.1	2.8	3.0	2.6	2.8	2.2
38	3.0	2.5	3.0	2.5	3.0	2.6	2.9	2.6	2.9	2.5	2.7	2.2
40	2.8	2.3	2.8	2.4	2.8	2.4	2.8	2.5	2.8	2.4	2.7	2.2
42	2.6	2.2	2.7	2.2	2.7	2.3	2.7	2.3	2.7	2.3	2.6	2.1
44	2.5	2.1	2.5	2.1	2.6	2.2	2.6	2.2	2.6	2.2	2.5	2.1
46	2.3	1.9	2.4	1.9	2.5	2.0	2.5	2.1	2.5	2.1	2.4	2.1
48	2.2	1.8	2.3	1.8	2.4	1.9	2.4	1.9	2.4	2.0	2.3	2.1
50	2.1	1.6	2.1	1.7	2.2	1.7	2.3	1.8	2.3	1.9	2.2	2.1
54	1.9	1.4	1.9	1.4	2.0	1.5	2.1	1.5	2.1	1.6	2.1	2.0
58	1.7	1.2	1.7	1.1	1.8	1.2	1.9	1.2	1.9	1.3	2.0	1.8
62	1.5	1.0	1.5	-	1.6	-	1.6	-	1.8	1.1	1.8	1.6
66	1.4	-	1.3	-	1.4	-	1.4	-	1.5	-	1.4	1.3
70	1.2	-	1.1	-	1.2	-	1.2	-	1.3	-	-	-
74	-	-	-	-	1.0	-	-	-	-	-	-	-
θ	76~15	77~34	77~24	76~43	76~24	77~46	76~35	76~49	76~38	75~48	76~45	76~47
掛数	2	2	2	2	2	2	2	2	2	2	2	2
LK	54	55	62	63	68	69	73	74	76	77	78	80
ブーム長さ構成(%)												
T1	0	0	0	0	0	0	0	0	45	45	90	90
T2	0	0	0	0	45	45	90	100	90	100	90	100
T3	45	45	90	100	90	100	90	100	90	100	90	100
T4	90	100	90	100	90	100	90	100	90	100	90	100
T5	90	100	90	100	90	100	90	100	90	100	90	100
T6	90	100	90	100	90	100	90	100	90	100	90	100

LK: ブーム伸縮コード

単位:t

補助ジブ定格総荷重表

ジブ長さ：33.0m
ジブオフセット角度：20°

アウトリガ張出幅：8.2m
カウンタウエイト：59.9t

作業半径	メインブーム長さ (m)												
	12.4	16.6	20.9	25.1	29.4	33.6	37.9	42.1	46.4	50.6	54.9	59.1	63.4
14	5.9	5.9	-	-	-	-	-	-	-	-	-	-	-
16	5.4	5.4	5.4	5.3	-	-	-	-	-	-	-	-	-
18	4.9	5.0	5.0	4.9	4.8	-	-	-	-	-	-	-	-
20	4.5	4.6	4.6	4.6	4.5	4.5	4.4	-	-	-	-	-	-
22	4.1	4.3	4.3	4.3	4.3	4.3	4.2	4.1	-	-	-	-	-
24	3.8	3.9	3.9	4.0	4.0	4.0	4.0	3.9	3.8	3.7	-	-	-
26	3.5	3.7	3.6	3.7	3.8	3.8	3.7	3.7	3.6	3.6	3.5	-	-
28	3.3	3.4	3.3	3.5	3.5	3.6	3.6	3.5	3.5	3.4	3.3	3.2	2.7
30	3.0	3.2	3.1	3.2	3.3	3.4	3.4	3.4	3.3	3.3	3.2	3.1	2.7
32	2.8	3.0	2.8	3.0	3.1	3.2	3.2	3.2	3.2	3.2	3.1	3.0	2.7
34	2.6	2.8	2.5	2.8	2.9	3.0	3.0	3.1	3.0	3.0	3.0	2.9	2.7
36	2.5	2.7	2.3	2.5	2.7	2.8	2.9	2.9	2.9	2.9	2.9	2.8	2.6
38	2.3	2.5	2.2	2.3	2.5	2.7	2.7	2.8	2.8	2.8	2.8	2.7	2.6
40	2.2	2.4	2.0	2.2	2.3	2.5	2.6	2.6	2.7	2.7	2.7	2.6	2.5
42	-	2.2	1.8	2.0	2.2	2.3	2.4	2.5	2.5	2.6	2.6	2.5	2.5
44	-	2.1	1.7	1.9	2.1	2.2	2.3	2.4	2.4	2.5	2.5	2.5	2.4
46	-	-	1.6	1.8	1.9	2.0	2.1	2.3	2.3	2.4	2.4	2.4	2.3
48	-	-	1.5	1.6	1.8	1.9	2.0	2.1	2.2	2.3	2.3	2.3	2.2
50	-	-	-	1.5	1.7	1.8	1.9	2.0	2.1	2.2	2.2	2.2	2.2
54	-	-	-	-	1.5	1.6	1.7	1.8	1.9	2.0	2.0	2.1	2.0
58	-	-	-	-	-	1.5	1.5	1.7	1.7	1.8	1.8	1.9	1.9
62	-	-	-	-	-	-	1.4	1.5	1.5	1.6	1.7	1.7	1.8
66	-	-	-	-	-	-	-	1.3	1.4	1.3	1.4	1.4	1.6
70	-	-	-	-	-	-	-	-	1.3	1.1	1.2	1.2	1.3
74	-	-	-	-	-	-	-	-	-	1.0	-	1.1	-
θ	77~27	78~26	77~25	78~30	77~30	76~29	77~18	76~18	75~27	76~27	75~38	75~37	75~45
掛数	2	2	2	2	2	2	2	2	2	2	2	2	2
LK	1	7	13	20	28	36	45	54	62	68	73	76	78
ブーム長さ構成 (%)													
T1	0	0	0	0	0	0	0	0	0	0	0	45	90
T2	0	0	0	0	0	0	0	0	0	45	90	90	90
T3	0	0	0	0	0	0	0	45	90	90	90	90	90
T4	0	0	0	0	0	45	90	90	90	90	90	90	90
T5	0	0	0	45	90	90	90	90	90	90	90	90	90
T6	0	45	90	90	90	90	90	90	90	90	90	90	90

単位:t

LK:ブーム伸縮コード

補助ジブ定格総荷重表

ジブ長さ：33.0m
ジブオフセット角度：40°

アウトリガ張出幅：8.2m
カウンタウエイト：59.9t

作業半径 (m)	メインブーム長さ (m)												
	12.4	16.6	20.9	25.0	29.4	33.6	37.9	42.1	46.4	50.6	54.9	59.1	63.4
18	4.7	4.7	-	-	-	-	-	-	-	-	-	-	-
20	4.3	4.4	4.3	-	-	-	-	-	-	-	-	-	-
22	4.0	4.1	4.1	4.1	4.0	-	-	-	-	-	-	-	-
24	3.7	3.8	3.8	3.8	3.8	3.8	-	-	-	-	-	-	-
26	3.5	3.6	3.6	3.6	3.6	3.6	3.6	3.5	-	-	-	-	-
28	3.2	3.4	3.3	3.4	3.4	3.4	3.4	3.4	3.3	3.3	-	-	-
30	3.0	3.2	3.1	3.2	3.2	3.3	3.2	3.2	3.2	3.1	3.1	-	-
32	2.8	3.0	2.8	3.0	3.0	3.1	3.1	3.1	3.1	3.0	3.0	2.9	-
34	2.7	2.8	2.6	2.8	2.8	2.9	3.0	3.0	2.9	2.9	2.9	2.8	2.6
36	2.5	2.7	2.4	2.6	2.7	2.7	2.8	2.8	2.8	2.8	2.8	2.7	2.6
38	-	2.5	2.2	2.4	2.5	2.6	2.7	2.7	2.7	2.7	2.7	2.6	2.6
40	-	2.4	2.1	2.2	2.4	2.5	2.5	2.6	2.6	2.6	2.6	2.6	2.5
42	-	-	1.9	2.1	2.2	2.3	2.4	2.5	2.5	2.5	2.5	2.5	2.4
44	-	-	-	1.9	2.1	2.2	2.3	2.4	2.4	2.4	2.4	2.4	2.3
46	-	-	-	-	1.8	1.9	2.0	2.1	2.2	2.3	2.3	2.3	2.3
48	-	-	-	-	1.8	1.9	2.0	2.1	2.2	2.2	2.2	2.3	2.2
50	-	-	-	-	1.7	1.8	1.9	2.0	2.1	2.1	2.2	2.2	2.2
54	-	-	-	-	-	1.6	1.7	1.8	1.9	2.0	2.0	2.0	2.0
58	-	-	-	-	-	-	1.6	1.7	1.7	1.8	1.9	1.9	1.9
62	-	-	-	-	-	-	-	-	1.5	1.6	1.7	1.8	1.8
66	-	-	-	-	-	-	-	-	-	1.4	1.5	1.6	1.7
70	-	-	-	-	-	-	-	-	-	-	1.3	1.4	1.4
74	-	-	-	-	-	-	-	-	-	-	-	1.2	-
θ	77~42	78~40	77~43	76~41	77~40	76~38	75~37	76~42	75~41	76~40	75~39	75~38	74~46
掛数	2	2	2	2	2	2	2	2	2	2	2	2	2
LK	1	7	13	20	28	36	45	54	62	68	73	76	78
ブーム長さ構成 (%)													
T1	0	0	0	0	0	0	0	0	0	0	0	45	90
T2	0	0	0	0	0	0	0	0	0	45	90	90	90
T3	0	0	0	0	0	0	0	45	90	90	90	90	90
T4	0	0	0	0	0	45	90	90	90	90	90	90	90
T5	0	0	0	45	90	90	90	90	90	90	90	90	90
T6	0	45	90	90	90	90	90	90	90	90	90	90	90

単位:t

LK:ブーム伸縮コード

補助ジブ定格総荷重表

ジブ長さ：33.0m
ジブオフセット角度：0°

アウトリガ張出幅：8.2m
カウンタウエイト：42.6t

作業半径 (m)	メインブーム長さ (m)											
	12.4	16.6	20.9	21.4	25.1	25.6	29.4	30.6	33.6	34.9	37.9	39.9
7	9.3	-	-	-	-	-	-	-	-	-	-	-
8	8.8	8.5	-	-	-	-	-	-	-	-	-	-
9	8.3	8.2	7.7	7.6	-	-	-	-	-	-	-	-
10	7.9	7.8	7.4	7.3	7.2	7.1	-	-	-	-	-	-
12	7.1	7.0	6.8	6.7	6.7	6.6	6.4	6.2	6.2	-	-	-
14	6.4	6.4	6.3	6.1	6.2	6.1	6.0	5.8	5.8	5.7	5.5	-
16	5.7	5.9	5.8	5.5	5.8	5.6	5.6	5.4	5.5	5.3	5.3	4.9
18	5.1	5.3	5.3	4.9	5.4	5.1	5.2	5.0	5.2	5.0	5.0	4.8
20	4.7	4.9	4.9	4.3	5.0	4.6	4.9	4.6	4.9	4.7	4.7	4.5
22	4.3	4.5	4.4	3.8	4.6	4.1	4.6	4.3	4.6	4.3	4.5	4.3
24	3.9	4.2	4.1	3.5	4.2	3.6	4.3	3.9	4.4	4.0	4.3	4.0
26	3.6	3.8	3.7	3.2	3.9	3.4	4.0	3.5	4.1	3.7	4.1	3.7
28	3.3	3.5	3.4	2.9	3.6	3.1	3.7	3.2	3.8	3.4	3.8	3.5
30	3.1	3.3	3.1	2.6	3.3	2.8	3.5	3.0	3.6	3.1	3.6	3.2
32	2.8	3.1	2.8	2.3	3.0	2.6	3.2	2.8	3.4	2.9	3.4	2.9
34	2.6	2.9	2.6	2.1	2.7	2.3	3.0	2.5	3.2	2.7	3.2	2.7
36	2.5	2.7	2.4	1.9	2.6	2.1	2.7	2.3	2.9	2.5	3.0	2.6
38	2.4	2.5	2.2	1.8	2.4	2.0	2.5	2.1	2.7	2.3	2.9	2.4
40	2.2	2.4	2.0	1.6	2.2	1.8	2.4	1.9	2.5	2.1	2.7	2.2
42	-	2.2	1.8	1.4	2.0	1.6	2.2	1.8	2.3	1.9	2.5	2.1
44	-	2.1	1.7	1.3	1.9	1.5	2.1	1.7	2.2	1.8	2.3	1.9
46	-	-	1.6	1.2	1.8	1.4	1.9	1.6	2.1	1.7	2.2	1.8
48	-	-	1.5	1.1	1.7	1.3	1.8	1.4	2.0	1.6	2.1	1.7
50	-	-	-	1.0	1.6	1.2	1.7	1.3	1.8	1.5	2.0	1.5
54	-	-	-	-	-	1.0	1.5	1.1	1.6	1.2	1.7	1.3
58	-	-	-	-	-	-	-	-	1.5	1.1	1.5	1.1
62	-	-	-	-	-	-	-	-	-	-	1.4	-
θ	79~21	78~21	78~21	78~15	78~26	78~15	77~25	77~28	78~25	76~27	77~25	76~34
掛数	2	2	2	2	2	2	2	2	2	2	2	2
LK	1	7	13	14	20	21	28	29	36	37	45	46
ブーム長さ構成(%)												
T1	0	0	0	0	0	0	0	0	0	0	0	0
T2	0	0	0	0	0	0	0	0	0	0	0	0
T3	0	0	0	0	0	0	0	0	0	0	0	0
T4	0	0	0	0	0	0	0	0	45	45	90	100
T5	0	0	0	0	45	45	90	100	90	100	90	100
T6	0	45	90	100	90	100	90	100	90	100	90	100

LK:ブーム伸縮コード

単位:t

補助ジブ定格総荷重表

ジブ長さ：33.0m
ジブオフセット角度：0°

アウトリガ張出幅：8.2m
カウンタウエイト：42.6t

作業半径 (m)	メインブーム長さ (m)											
	42.1	44.2	46.4	49.2	50.6	53.5	54.9	58.5	59.1	62.7	63.4	67.0
16	5.1	4.7	4.7	-	-	-	-	-	-	-	-	-
18	4.9	4.6	4.6	4.0	4.3	3.7	-	-	-	-	-	-
20	4.7	4.4	4.5	4.0	4.3	3.7	3.9	3.1	3.4	-	-	-
22	4.4	4.2	4.3	3.9	4.2	3.7	3.9	3.1	3.4	2.7	2.9	2.2
24	4.2	4.0	4.1	3.8	4.0	3.6	3.8	3.1	3.4	2.7	2.9	2.2
26	4.0	3.8	3.9	3.7	3.8	3.5	3.7	3.1	3.4	2.7	2.9	2.2
28	3.8	3.5	3.7	3.5	3.7	3.4	3.5	3.1	3.3	2.7	2.9	2.2
30	3.6	3.3	3.6	3.3	3.5	3.3	3.4	3.1	3.3	2.7	2.9	2.2
32	3.5	3.1	3.4	3.1	3.4	3.1	3.3	3.1	3.2	2.7	2.9	2.2
34	3.3	2.8	3.3	2.9	3.3	3.0	3.2	2.9	3.1	2.7	2.9	2.2
36	3.1	2.6	3.1	2.7	3.1	2.8	3.1	2.8	3.0	2.6	2.8	2.2
38	3.0	2.5	3.0	2.5	3.0	2.6	2.9	2.6	2.9	2.5	2.7	2.2
40	2.8	2.3	2.8	2.4	2.8	2.4	2.8	2.5	2.8	2.4	2.7	2.2
42	2.6	2.2	2.7	2.2	2.7	2.3	2.7	2.3	2.7	2.3	2.6	2.1
44	2.5	2.1	2.5	2.1	2.6	2.2	2.6	2.2	2.6	2.2	2.5	2.1
46	2.3	1.9	2.4	1.9	2.5	2.0	2.5	2.1	2.5	2.1	2.4	2.1
48	2.2	1.8	2.3	1.8	2.4	1.9	2.4	1.9	2.4	2.0	2.3	2.1
50	2.1	1.6	2.1	1.7	2.2	1.7	2.3	1.8	2.3	1.9	2.2	1.9
54	1.9	1.4	1.9	1.4	2.0	1.5	2.1	1.5	2.0	1.6	1.4	1.2
58	1.7	1.2	1.7	1.1	1.8	1.2	1.9	1.2	1.3	1.2	-	-
62	1.5	1.0	1.5	-	1.6	-	1.3	-	-	-	-	-
66	1.4	-	1.3	-	1.2	-	-	-	-	-	-	-
70	1.2	-	1.1	-	-	-	-	-	-	-	-	-
θ	76~15	77~34	77~24	76~43	76~35	77~46	76~43	76~49	76~49	75~51	76~54	76~56
掛数	2	2	2	2	2	2	2	2	2	2	2	2
LK	54	55	62	63	68	69	73	74	76	77	78	80
ブーム長さ構成(%)												
T1	0	0	0	0	0	0	0	0	45	45	90	90
T2	0	0	0	0	45	45	90	100	90	100	90	100
T3	45	45	90	100	90	100	90	100	90	100	90	100
T4	90	100	90	100	90	100	90	100	90	100	90	100
T5	90	100	90	100	90	100	90	100	90	100	90	100
T6	90	100	90	100	90	100	90	100	90	100	90	100

単位:t

LK:ブーム伸縮コード

補助ジブ定格総荷重表

ジブ長さ：33.0m
ジブオフセット角度：20°

アウトリガ張出幅：8.2m
カウンタウエイト：42.6t

作業半径	メインブーム長さ (m)													
	12.4	16.6	20.9	25.1	29.4	33.6	37.9	42.1	46.4	50.6	54.9	59.1	63.4	
14	5.9	5.9	-	-	-	-	-	-	-	-	-	-	-	
16	5.4	5.4	5.4	5.3	-	-	-	-	-	-	-	-	-	
18	4.9	5.0	5.0	4.9	4.8	-	-	-	-	-	-	-	-	
20	4.5	4.6	4.6	4.6	4.5	4.5	4.4	-	-	-	-	-	-	
22	4.1	4.3	4.3	4.3	4.3	4.3	4.2	4.1	-	-	-	-	-	
24	3.8	3.9	3.9	4.0	4.0	4.0	4.0	3.9	3.8	3.7	-	-	-	
26	3.5	3.7	3.6	3.7	3.8	3.8	3.7	3.7	3.6	3.6	3.5	-	-	
28	3.3	3.4	3.3	3.5	3.5	3.6	3.6	3.5	3.5	3.4	3.3	3.2	2.7	
30	3.0	3.2	3.1	3.2	3.3	3.4	3.4	3.4	3.3	3.3	3.2	3.1	2.7	
32	2.8	3.0	2.8	3.0	3.1	3.2	3.2	3.2	3.2	3.2	3.1	3.0	2.7	
34	2.6	2.8	2.5	2.8	2.9	3.0	3.0	3.1	3.0	3.0	3.0	2.9	2.7	
36	2.5	2.7	2.3	2.5	2.7	2.8	2.9	2.9	2.9	2.9	2.9	2.8	2.6	
38	2.3	2.5	2.2	2.3	2.5	2.7	2.7	2.8	2.8	2.8	2.8	2.7	2.6	
40	2.2	2.4	2.0	2.2	2.3	2.5	2.6	2.6	2.7	2.7	2.7	2.6	2.5	
42	-	2.2	1.8	2.0	2.2	2.3	2.4	2.5	2.5	2.6	2.6	2.5	2.5	
44	-	2.1	1.7	1.9	2.1	2.2	2.3	2.4	2.4	2.5	2.5	2.5	2.4	
46	-	-	1.6	1.8	1.9	2.0	2.1	2.3	2.3	2.4	2.4	2.4	2.3	
48	-	-	1.5	1.6	1.8	1.9	2.0	2.1	2.2	2.3	2.3	2.3	2.2	
50	-	-	-	1.5	1.7	1.8	1.9	2.0	2.1	2.2	2.2	2.2	2.2	
54	-	-	-	-	1.5	1.6	1.7	1.8	1.9	2.0	2.0	2.1	2.0	
58	-	-	-	-	-	1.5	1.5	1.7	1.7	1.8	1.8	1.8	1.4	
62	-	-	-	-	-	-	1.4	1.5	1.5	1.6	1.6	1.2	-	
66	-	-	-	-	-	-	1.3	1.4	1.3	1.4	1.1	-	-	
70	-	-	-	-	-	-	-	1.3	1.1	-	-	-	-	
θ	77~27	78~26	77~25	78~30	77~30	76~29	77~18	76~18	75~27	76~39	75~42	75~49	75~55	
掛数	2	2	2	2	2	2	2	2	2	2	2	2	2	
LK	1	7	13	20	28	36	45	54	62	68	73	76	78	
ブーム長さ構成(%)														
T1	0	0	0	0	0	0	0	0	0	0	0	45	90	
T2	0	0	0	0	0	0	0	0	0	45	90	90	90	
T3	0	0	0	0	0	0	0	45	90	90	90	90	90	
T4	0	0	0	0	0	45	90	90	90	90	90	90	90	
T5	0	0	0	45	90	90	90	90	90	90	90	90	90	
T6	0	45	90	90	90	90	90	90	90	90	90	90	90	

LK:ブーム伸縮コード

単位:t

補助ジブ定格総荷重表

ジブ長さ：33.0m
ジブオフセット角度：40°

アウトリガ張出幅：8.2m
カウンタウエイト：42.6t

作業半径 (m)	メインブーム長さ (m)													
	12.4	16.6	20.9	25.0	29.4	33.6	37.9	42.1	46.4	50.6	54.9	59.1	63.4	
18	4.7	4.7	-	-	-	-	-	-	-	-	-	-	-	
20	4.3	4.4	4.3	-	-	-	-	-	-	-	-	-	-	
22	4.0	4.1	4.1	4.1	4.0	-	-	-	-	-	-	-	-	
24	3.7	3.8	3.8	3.8	3.8	3.8	-	-	-	-	-	-	-	
26	3.5	3.6	3.6	3.6	3.6	3.6	3.6	3.5	-	-	-	-	-	
28	3.2	3.4	3.3	3.4	3.4	3.4	3.4	3.4	3.3	3.3	-	-	-	
30	3.0	3.2	3.1	3.2	3.2	3.3	3.2	3.2	3.2	3.1	3.1	-	-	
32	2.8	3.0	2.8	3.0	3.0	3.1	3.1	3.1	3.1	3.0	3.0	2.9	-	
34	2.7	2.8	2.6	2.8	2.8	2.9	3.0	3.0	2.9	2.9	2.9	2.8	2.6	
36	2.5	2.7	2.4	2.6	2.7	2.7	2.8	2.8	2.8	2.8	2.8	2.7	2.6	
38	-	2.5	2.2	2.4	2.5	2.6	2.7	2.7	2.7	2.7	2.7	2.6	2.6	
40	-	2.4	2.1	2.2	2.4	2.5	2.5	2.6	2.6	2.6	2.6	2.6	2.5	
42	-	-	1.9	2.1	2.2	2.3	2.4	2.5	2.5	2.5	2.5	2.5	2.4	
44	-	-	-	1.9	2.1	2.2	2.3	2.4	2.4	2.4	2.4	2.4	2.3	
46	-	-	-	1.8	1.9	2.0	2.1	2.2	2.3	2.3	2.3	2.3	2.3	
48	-	-	-	-	1.8	1.9	2.0	2.1	2.2	2.2	2.2	2.3	2.2	
50	-	-	-	-	1.7	1.8	1.9	2.0	2.1	2.1	2.2	2.2	2.2	
54	-	-	-	-	-	1.6	1.7	1.8	1.9	2.0	2.0	2.0	2.0	
58	-	-	-	-	-	-	1.6	1.7	1.7	1.8	1.9	1.9	1.8	
62	-	-	-	-	-	-	-	-	1.5	1.6	1.7	1.4	1.1	
66	-	-	-	-	-	-	-	-	-	1.4	1.3	-	-	
θ	77~42	78~40	77~43	76~41	77~40	76~38	75~37	76~42	75~41	76~40	75~44	75~51	74~53	
掛数	2	2	2	2	2	2	2	2	2	2	2	2	2	
LK	1	7	13	20	28	36	45	54	62	68	73	76	78	
ブーム長さ構成(%)														
T1	0	0	0	0	0	0	0	0	0	0	0	45	90	
T2	0	0	0	0	0	0	0	0	0	45	90	90	90	
T3	0	0	0	0	0	0	0	0	45	90	90	90	90	
T4	0	0	0	0	0	45	90	90	90	90	90	90	90	
T5	0	0	0	45	90	90	90	90	90	90	90	90	90	
T6	0	45	90	90	90	90	90	90	90	90	90	90	90	

単位:t

LK:ブーム伸縮コード

補助ジブ定格総荷重表

ジブ長さ：33.0m
ジブオフセット角度：0°

アウトリガ張出幅：8.2m
カウンタウエイト：39.5t

作業半径 (m)	メインブーム長さ (m)											
	12.4	16.6	20.9	21.4	25.1	25.6	29.4	30.6	33.6	34.9	37.9	39.9
7	9.3	-	-	-	-	-	-	-	-	-	-	-
8	8.8	8.5	-	-	-	-	-	-	-	-	-	-
9	8.3	8.2	7.7	7.6	-	-	-	-	-	-	-	-
10	7.9	7.8	7.4	7.3	7.2	7.1	-	-	-	-	-	-
12	7.1	7.0	6.8	6.7	6.7	6.6	6.4	6.2	6.2	-	-	-
14	6.4	6.4	6.3	6.1	6.2	6.1	6.0	5.8	5.8	5.7	5.5	-
16	5.7	5.9	5.8	5.5	5.8	5.6	5.6	5.4	5.5	5.3	5.3	4.9
18	5.1	5.3	5.3	4.9	5.4	5.1	5.2	5.0	5.2	5.0	5.0	4.8
20	4.7	4.9	4.9	4.3	5.0	4.6	4.9	4.6	4.9	4.7	4.7	4.5
22	4.3	4.5	4.4	3.8	4.6	4.1	4.6	4.3	4.6	4.3	4.5	4.3
24	3.9	4.2	4.1	3.5	4.2	3.6	4.3	3.9	4.4	4.0	4.3	4.0
26	3.6	3.8	3.7	3.2	3.9	3.4	4.0	3.5	4.1	3.7	4.1	3.7
28	3.3	3.5	3.4	2.9	3.6	3.1	3.7	3.2	3.8	3.4	3.8	3.5
30	3.1	3.3	3.1	2.6	3.3	2.8	3.5	3.0	3.6	3.1	3.6	3.2
32	2.8	3.1	2.8	2.3	3.0	2.6	3.2	2.8	3.4	2.9	3.4	2.9
34	2.6	2.9	2.6	2.1	2.7	2.3	3.0	2.5	3.2	2.7	3.2	2.7
36	2.5	2.7	2.4	1.9	2.6	2.1	2.7	2.3	2.9	2.5	3.0	2.6
38	2.4	2.5	2.2	1.8	2.4	2.0	2.5	2.1	2.7	2.3	2.9	2.4
40	2.2	2.4	2.0	1.6	2.2	1.8	2.4	1.9	2.5	2.1	2.7	2.2
42	-	2.2	1.8	1.4	2.0	1.6	2.2	1.8	2.3	1.9	2.5	2.1
44	-	2.1	1.7	1.3	1.9	1.5	2.1	1.7	2.2	1.8	2.3	1.9
46	-	-	1.6	1.2	1.8	1.4	1.9	1.6	2.1	1.7	2.2	1.8
48	-	-	1.5	1.1	1.7	1.3	1.8	1.4	2.0	1.6	2.1	1.7
50	-	-	-	1.0	1.6	1.2	1.7	1.3	1.8	1.5	2.0	1.5
54	-	-	-	-	-	1.0	1.5	1.1	1.6	1.2	1.7	1.3
58	-	-	-	-	-	-	-	1.5	1.1	1.5	1.1	-
62	-	-	-	-	-	-	-	-	-	1.4	-	-
θ	79~21	78~21	78~21	78~15	78~26	78~15	77~25	77~28	78~25	76~27	77~25	76~34
掛数	2	2	2	2	2	2	2	2	2	2	2	2
LK	1	7	13	14	20	21	28	29	36	37	45	46
ブーム長さ構成(%)												
T1	0	0	0	0	0	0	0	0	0	0	0	0
T2	0	0	0	0	0	0	0	0	0	0	0	0
T3	0	0	0	0	0	0	0	0	0	0	0	0
T4	0	0	0	0	0	0	0	0	45	45	90	100
T5	0	0	0	0	45	45	90	100	90	100	90	100
T6	0	45	90	100	90	100	90	100	90	100	90	100

LK:ブーム伸縮コード

単位:t

補助ジブ定格総荷重表

ジブ長さ：33.0m
ジブオフセット角度：0°

アウトリガ張出幅：8.2m
カウンタウエイト：39.5t

作業半径 (m)	メインブーム長さ (m)											
	42.1	44.2	46.4	49.2	50.6	53.5	54.9	58.5	59.1	62.7	63.4	67.0
16	5.1	4.7	4.7	-	-	-	-	-	-	-	-	-
18	4.9	4.6	4.6	4.0	4.3	3.7	-	-	-	-	-	-
20	4.7	4.4	4.5	4.0	4.3	3.7	3.9	3.1	3.4	-	-	-
22	4.4	4.2	4.3	3.9	4.2	3.7	3.9	3.1	3.4	2.7	2.9	2.2
24	4.2	4.0	4.1	3.8	4.0	3.6	3.8	3.1	3.4	2.7	2.9	2.2
26	4.0	3.8	3.9	3.7	3.8	3.5	3.7	3.1	3.4	2.7	2.9	2.2
28	3.8	3.5	3.7	3.5	3.7	3.4	3.5	3.1	3.3	2.7	2.9	2.2
30	3.6	3.3	3.6	3.3	3.5	3.3	3.4	3.1	3.3	2.7	2.9	2.2
32	3.5	3.1	3.4	3.1	3.4	3.1	3.3	3.1	3.2	2.7	2.9	2.2
34	3.3	2.8	3.3	2.9	3.3	3.0	3.2	2.9	3.1	2.7	2.9	2.2
36	3.1	2.6	3.1	2.7	3.1	2.8	3.1	2.8	3.0	2.6	2.8	2.2
38	3.0	2.5	3.0	2.5	3.0	2.6	2.9	2.6	2.9	2.5	2.7	2.2
40	2.8	2.3	2.8	2.4	2.8	2.4	2.8	2.5	2.8	2.4	2.7	2.2
42	2.6	2.2	2.7	2.2	2.7	2.3	2.7	2.3	2.7	2.3	2.6	2.1
44	2.5	2.1	2.5	2.1	2.6	2.2	2.6	2.2	2.6	2.2	2.5	2.1
46	2.3	1.9	2.4	1.9	2.5	2.0	2.5	2.1	2.5	2.1	2.4	2.1
48	2.2	1.8	2.3	1.8	2.4	1.9	2.4	1.9	2.4	2.0	2.0	1.8
50	2.1	1.6	2.1	1.7	2.2	1.7	2.3	1.8	2.3	1.9	1.6	1.4
54	1.9	1.4	1.9	1.4	2.0	1.5	2.1	1.5	1.6	1.3	-	-
58	1.7	1.2	1.7	1.1	1.8	1.2	1.4	1.2	-	-	-	-
62	1.5	1.0	1.5	-	1.3	-	-	-	-	-	-	-
66	1.4	-	1.3	-	-	-	-	-	-	-	-	-
70	1.2	-	-	-	-	-	-	-	-	-	-	-
θ	76~15	77~34	77~31	76~43	76~40	77~46	76~47	76~49	76~52	75~54	76~57	76~59
掛数	2	2	2	2	2	2	2	2	2	2	2	2
LK	54	55	62	63	68	69	73	74	76	77	78	80
ブーム長さ構成(%)												
T1	0	0	0	0	0	0	0	0	45	45	90	90
T2	0	0	0	0	45	45	90	100	90	100	90	100
T3	45	45	90	100	90	100	90	100	90	100	90	100
T4	90	100	90	100	90	100	90	100	90	100	90	100
T5	90	100	90	100	90	100	90	100	90	100	90	100
T6	90	100	90	100	90	100	90	100	90	100	90	100

単位:t

LK:ブーム伸縮コード

補助ジブ定格総荷重表

ジブ長さ：33.0m
ジブオフセット角度：20°

アウトリガ張出幅：8.2m
カウンタウエイト：39.5t

作業半径	メインブーム長さ (m)												
	12.4	16.6	20.9	25.1	29.4	33.6	37.9	42.1	46.4	50.6	54.9	59.1	63.4
14	5.9	5.9	-	-	-	-	-	-	-	-	-	-	-
16	5.4	5.4	5.4	5.3	-	-	-	-	-	-	-	-	-
18	4.9	5.0	5.0	4.9	4.8	-	-	-	-	-	-	-	-
20	4.5	4.6	4.6	4.6	4.5	4.5	4.4	-	-	-	-	-	-
22	4.1	4.3	4.3	4.3	4.3	4.3	4.2	4.1	-	-	-	-	-
24	3.8	3.9	3.9	4.0	4.0	4.0	4.0	3.9	3.8	3.7	-	-	-
26	3.5	3.7	3.6	3.7	3.8	3.8	3.7	3.7	3.6	3.6	3.5	-	-
28	3.3	3.4	3.3	3.5	3.5	3.6	3.6	3.5	3.5	3.4	3.3	3.2	2.7
30	3.0	3.2	3.1	3.2	3.3	3.4	3.4	3.4	3.3	3.3	3.2	3.1	2.7
32	2.8	3.0	2.8	3.0	3.1	3.2	3.2	3.2	3.2	3.2	3.1	3.0	2.7
34	2.6	2.8	2.5	2.8	2.9	3.0	3.0	3.1	3.0	3.0	3.0	2.9	2.7
36	2.5	2.7	2.3	2.5	2.7	2.8	2.9	2.9	2.9	2.9	2.9	2.8	2.6
38	2.3	2.5	2.2	2.3	2.5	2.7	2.7	2.8	2.8	2.8	2.8	2.7	2.6
40	2.2	2.4	2.0	2.2	2.3	2.5	2.6	2.6	2.7	2.7	2.7	2.6	2.5
42	-	2.2	1.8	2.0	2.2	2.3	2.4	2.5	2.5	2.6	2.6	2.5	2.5
44	-	2.1	1.7	1.9	2.1	2.2	2.3	2.4	2.4	2.5	2.5	2.5	2.4
46	-	-	1.6	1.8	1.9	2.0	2.1	2.3	2.3	2.4	2.4	2.4	2.3
48	-	-	1.5	1.6	1.8	1.9	2.0	2.1	2.2	2.3	2.3	2.3	2.2
50	-	-	-	1.5	1.7	1.8	1.9	2.0	2.1	2.2	2.2	2.2	2.2
54	-	-	-	-	1.5	1.6	1.7	1.8	1.9	2.0	2.0	2.1	1.5
58	-	-	-	-	-	1.5	1.5	1.7	1.7	1.8	1.8	1.4	-
62	-	-	-	-	-	-	1.4	1.5	1.5	1.6	1.3	-	-
66	-	-	-	-	-	-	1.3	1.4	1.3	1.1	-	-	-
70	-	-	-	-	-	-	-	1.3	1.0	-	-	-	-
θ	77~27	78~26	77~25	78~30	77~30	76~29	77~18	76~18	75~27	76~39	75~46	75~53	75~58
掛数	2	2	2	2	2	2	2	2	2	2	2	2	2
LK	1	7	13	20	28	36	45	54	62	68	73	76	78
ブーム長さ構成(%)													
T1	0	0	0	0	0	0	0	0	0	0	0	45	90
T2	0	0	0	0	0	0	0	0	0	45	90	90	90
T3	0	0	0	0	0	0	0	45	90	90	90	90	90
T4	0	0	0	0	0	45	90	90	90	90	90	90	90
T5	0	0	0	45	90	90	90	90	90	90	90	90	90
T6	0	45	90	90	90	90	90	90	90	90	90	90	90

LK:ブーム伸縮コード

単位:t

補助ジブ定格総荷重表

ジブ長さ：33.0m
ジブオフセット角度：40°

アウトリガ張出幅：8.2m
カウンタウエイト：39.5t

作業半径 (m)	メインブーム長さ (m)												
	12.4	16.6	20.9	25.0	29.4	33.6	37.9	42.1	46.4	50.6	54.9	59.1	63.4
18	4.7	4.7	-	-	-	-	-	-	-	-	-	-	-
20	4.3	4.4	4.3	-	-	-	-	-	-	-	-	-	-
22	4.0	4.1	4.1	4.1	4.0	-	-	-	-	-	-	-	-
24	3.7	3.8	3.8	3.8	3.8	3.8	-	-	-	-	-	-	-
26	3.5	3.6	3.6	3.6	3.6	3.6	3.6	3.5	-	-	-	-	-
28	3.2	3.4	3.3	3.4	3.4	3.4	3.4	3.4	3.3	3.3	-	-	-
30	3.0	3.2	3.1	3.2	3.2	3.3	3.2	3.2	3.2	3.1	3.1	-	-
32	2.8	3.0	2.8	3.0	3.0	3.1	3.1	3.1	3.1	3.0	3.0	2.9	-
34	2.7	2.8	2.6	2.8	2.8	2.9	3.0	3.0	2.9	2.9	2.9	2.8	2.6
36	2.5	2.7	2.4	2.6	2.7	2.7	2.8	2.8	2.8	2.8	2.8	2.7	2.6
38	-	2.5	2.2	2.4	2.5	2.6	2.7	2.7	2.7	2.7	2.7	2.6	2.6
40	-	2.4	2.1	2.2	2.4	2.5	2.5	2.6	2.6	2.6	2.6	2.6	2.5
42	-	-	1.9	2.1	2.2	2.3	2.4	2.5	2.5	2.5	2.5	2.5	2.4
44	-	-	-	1.9	2.1	2.2	2.3	2.4	2.4	2.4	2.4	2.4	2.3
46	-	-	-	1.8	1.9	2.0	2.1	2.2	2.3	2.3	2.3	2.3	2.3
48	-	-	-	-	1.8	1.9	2.0	2.1	2.2	2.2	2.2	2.3	2.2
50	-	-	-	-	1.7	1.8	1.9	2.0	2.1	2.1	2.2	2.2	2.2
54	-	-	-	-	-	1.6	1.7	1.8	1.9	2.0	2.0	2.0	2.0
58	-	-	-	-	-	-	1.6	1.7	1.7	1.8	1.9	1.7	1.3
62	-	-	-	-	-	-	-	-	1.5	1.6	1.5	1.1	-
66	-	-	-	-	-	-	-	-	-	1.2	-	-	-
θ	77~42	78~40	77~43	76~41	77~40	76~38	75~37	76~42	75~41	76~40	75~48	75~51	74~57
掛数	2	2	2	2	2	2	2	2	2	2	2	2	2
LK	1	7	13	20	28	36	45	54	62	68	73	76	78
ブーム長さ構成(%)													
T1	0	0	0	0	0	0	0	0	0	0	0	45	90
T2	0	0	0	0	0	0	0	0	0	45	90	90	90
T3	0	0	0	0	0	0	0	45	90	90	90	90	90
T4	0	0	0	0	0	45	90	90	90	90	90	90	90
T5	0	0	0	45	90	90	90	90	90	90	90	90	90
T6	0	45	90	90	90	90	90	90	90	90	90	90	90

LK:ブーム伸縮コード

単位:t

補助ジブ定格総荷重表

ジブ長さ：33.0m
ジブオフセット角度：0°

アウトリガ張出幅：8.2m
カウンタウエイト：34.0t

作業半径 (m)	メインブーム長さ (m)											
	12.4	16.6	20.9	21.4	25.1	25.6	29.4	30.6	33.6	34.9	37.9	39.9
7	9.3	-	-	-	-	-	-	-	-	-	-	-
8	8.8	8.5	-	-	-	-	-	-	-	-	-	-
9	8.3	8.2	7.7	7.6	-	-	-	-	-	-	-	-
10	7.9	7.8	7.4	7.3	7.2	7.1	-	-	-	-	-	-
12	7.1	7.0	6.8	6.7	6.7	6.6	6.4	6.2	6.2	-	-	-
14	6.4	6.4	6.3	6.1	6.2	6.1	6.0	5.8	5.8	5.7	5.5	-
16	5.7	5.9	5.8	5.5	5.8	5.6	5.6	5.4	5.5	5.3	5.3	4.9
18	5.1	5.3	5.3	4.9	5.4	5.1	5.2	5.0	5.2	5.0	5.0	4.8
20	4.7	4.9	4.9	4.3	5.0	4.6	4.9	4.6	4.9	4.7	4.7	4.5
22	4.3	4.5	4.4	3.8	4.6	4.1	4.6	4.3	4.6	4.3	4.5	4.3
24	3.9	4.2	4.1	3.5	4.2	3.6	4.3	3.9	4.4	4.0	4.3	4.0
26	3.6	3.8	3.7	3.2	3.9	3.4	4.0	3.5	4.1	3.7	4.1	3.7
28	3.3	3.5	3.4	2.9	3.6	3.1	3.7	3.2	3.8	3.4	3.8	3.5
30	3.1	3.3	3.1	2.6	3.3	2.8	3.5	3.0	3.6	3.1	3.6	3.2
32	2.8	3.1	2.8	2.3	3.0	2.6	3.2	2.8	3.4	2.9	3.4	2.9
34	2.6	2.9	2.6	2.1	2.7	2.3	3.0	2.5	3.2	2.7	3.2	2.7
36	2.5	2.7	2.4	1.9	2.6	2.1	2.7	2.3	2.9	2.5	3.0	2.6
38	2.4	2.5	2.2	1.8	2.4	2.0	2.5	2.1	2.7	2.3	2.9	2.4
40	2.2	2.4	2.0	1.6	2.2	1.8	2.4	1.9	2.5	2.1	2.7	2.2
42	-	2.2	1.8	1.4	2.0	1.6	2.2	1.8	2.3	1.9	2.5	2.1
44	-	2.1	1.7	1.3	1.9	1.5	2.1	1.7	2.2	1.8	2.3	1.9
46	-	-	1.6	1.2	1.8	1.4	1.9	1.6	2.1	1.7	2.2	1.8
48	-	-	1.5	1.1	1.7	1.3	1.8	1.4	2.0	1.6	2.1	1.7
50	-	-	-	1.0	1.6	1.2	1.7	1.3	1.8	1.5	2.0	1.5
54	-	-	-	-	-	1.0	1.5	1.1	1.6	1.2	1.7	1.3
58	-	-	-	-	-	-	-	-	1.5	1.1	1.5	1.1
62	-	-	-	-	-	-	-	-	-	-	1.4	-
θ	79~21	78~21	78~21	78~15	78~26	78~15	77~25	77~28	78~25	76~27	77~25	76~34
掛数	2	2	2	2	2	2	2	2	2	2	2	2
LK	1	7	13	14	20	21	28	29	36	37	45	46
ブーム長さ構成(%)												
T1	0	0	0	0	0	0	0	0	0	0	0	0
T2	0	0	0	0	0	0	0	0	0	0	0	0
T3	0	0	0	0	0	0	0	0	0	0	0	0
T4	0	0	0	0	0	0	0	0	45	45	90	100
T5	0	0	0	0	45	45	90	100	90	100	90	100
T6	0	45	90	100	90	100	90	100	90	100	90	100

LK:ブーム伸縮コード

単位:t

補助ジブ定格総荷重表

ジブ長さ：33.0m
ジブオフセット角度：0°

アウトリガ張出幅：8.2m
カウンタウエイト：34.0t

作業半径 (m)	メインブーム長さ (m)											
	42.1	44.2	46.4	49.2	50.6	53.5	54.9	58.5	59.1	62.7	63.4	67.0
16	5.1	4.7	4.7	-	-	-	-	-	-	-	-	-
18	4.9	4.6	4.6	4.0	4.3	3.7	-	-	-	-	-	-
20	4.7	4.4	4.5	4.0	4.3	3.7	3.9	3.1	3.4	-	-	-
22	4.4	4.2	4.3	3.9	4.2	3.7	3.9	3.1	3.4	2.7	2.9	2.2
24	4.2	4.0	4.1	3.8	4.0	3.6	3.8	3.1	3.4	2.7	2.9	2.2
26	4.0	3.8	3.9	3.7	3.8	3.5	3.7	3.1	3.4	2.7	2.9	2.2
28	3.8	3.5	3.7	3.5	3.7	3.4	3.5	3.1	3.3	2.7	2.9	2.2
30	3.6	3.3	3.6	3.3	3.5	3.3	3.4	3.1	3.3	2.7	2.9	2.2
32	3.5	3.1	3.4	3.1	3.4	3.1	3.3	3.1	3.2	2.7	2.9	2.2
34	3.3	2.8	3.3	2.9	3.3	3.0	3.2	2.9	3.1	2.7	2.9	2.2
36	3.1	2.6	3.1	2.7	3.1	2.8	3.1	2.8	3.0	2.6	2.8	2.2
38	3.0	2.5	3.0	2.5	3.0	2.6	2.9	2.6	2.9	2.5	2.7	2.2
40	2.8	2.3	2.8	2.4	2.8	2.4	2.8	2.5	2.8	2.4	2.7	2.2
42	2.6	2.2	2.7	2.2	2.7	2.3	2.7	2.3	2.7	2.3	2.4	2.1
44	2.5	2.1	2.5	2.1	2.6	2.2	2.6	2.2	2.6	2.2	1.9	1.7
46	2.3	1.9	2.4	1.9	2.5	2.0	2.5	2.1	2.2	1.9	1.5	1.3
48	2.2	1.8	2.3	1.8	2.4	1.9	2.4	1.9	1.8	1.5	1.1	-
50	2.1	1.6	2.1	1.7	2.2	1.7	2.1	1.8	1.4	1.2	-	-
54	1.9	1.4	1.9	1.4	1.8	1.5	1.4	1.2	-	-	-	-
58	1.7	1.2	1.7	1.1	1.2	1.1	-	-	-	-	-	-
62	1.5	1.0	1.1	-	-	-	-	-	-	-	-	-
66	1.1	-	-	-	-	-	-	-	-	-	-	-
θ	76~24	77~34	77~36	76~43	76~44	77~46	76~50	76~52	76~56	75~57	76~59	76~62
掛数	2	2	2	2	2	2	2	2	2	2	2	2
LK	54	55	62	63	68	69	73	74	76	77	78	80
ブーム長さ構成(%)												
T1	0	0	0	0	0	0	0	0	45	45	90	90
T2	0	0	0	0	45	45	90	100	90	100	90	100
T3	45	45	90	100	90	100	90	100	90	100	90	100
T4	90	100	90	100	90	100	90	100	90	100	90	100
T5	90	100	90	100	90	100	90	100	90	100	90	100
T6	90	100	90	100	90	100	90	100	90	100	90	100

単位:t

LK:ブーム伸縮コード

補助ジブ定格総荷重表

ジブ長さ：33.0m
ジブオフセット角度：20°

アウトリガ張出幅：8.2m
カウンタウエイト：34.0t

作業半径	メインブーム長さ (m)												
	12.4	16.6	20.9	25.1	29.4	33.6	37.9	42.1	46.4	50.6	54.9	59.1	63.4
14	5.9	5.9	-	-	-	-	-	-	-	-	-	-	-
16	5.4	5.4	5.4	5.3	-	-	-	-	-	-	-	-	-
18	4.9	5.0	5.0	4.9	4.8	-	-	-	-	-	-	-	-
20	4.5	4.6	4.6	4.6	4.5	4.5	4.4	-	-	-	-	-	-
22	4.1	4.3	4.3	4.3	4.3	4.3	4.2	4.1	-	-	-	-	-
24	3.8	3.9	3.9	4.0	4.0	4.0	4.0	3.9	3.8	3.7	-	-	-
26	3.5	3.7	3.6	3.7	3.8	3.8	3.7	3.7	3.6	3.6	3.5	-	-
28	3.3	3.4	3.3	3.5	3.5	3.6	3.6	3.5	3.5	3.4	3.3	3.2	2.7
30	3.0	3.2	3.1	3.2	3.3	3.4	3.4	3.4	3.3	3.3	3.2	3.1	2.7
32	2.8	3.0	2.8	3.0	3.1	3.2	3.2	3.2	3.2	3.2	3.1	3.0	2.7
34	2.6	2.8	2.5	2.8	2.9	3.0	3.0	3.1	3.0	3.0	3.0	2.9	2.7
36	2.5	2.7	2.3	2.5	2.7	2.8	2.9	2.9	2.9	2.9	2.9	2.8	2.6
38	2.3	2.5	2.2	2.3	2.5	2.7	2.7	2.8	2.8	2.8	2.8	2.7	2.6
40	2.2	2.4	2.0	2.2	2.3	2.5	2.6	2.6	2.7	2.7	2.7	2.6	2.5
42	-	2.2	1.8	2.0	2.2	2.3	2.4	2.5	2.5	2.6	2.6	2.5	2.5
44	-	2.1	1.7	1.9	2.1	2.2	2.3	2.4	2.4	2.5	2.5	2.5	2.4
46	-	-	1.6	1.8	1.9	2.0	2.1	2.3	2.3	2.4	2.4	2.4	2.3
48	-	-	1.5	1.6	1.8	1.9	2.0	2.1	2.2	2.3	2.3	2.3	1.9
50	-	-	-	1.5	1.7	1.8	1.9	2.0	2.1	2.2	2.2	2.1	1.5
54	-	-	-	-	1.5	1.6	1.7	1.8	1.9	2.0	1.9	1.4	-
58	-	-	-	-	-	1.5	1.5	1.7	1.7	1.6	1.2	-	-
62	-	-	-	-	-	-	1.4	1.5	1.4	1.0	-	-	-
66	-	-	-	-	-	-	-	1.3	1.2	-	-	-	-
θ	77~27	78~26	77~25	78~30	77~30	76~29	77~18	76~28	75~40	76~43	75~50	75~56	75~61
掛数	2	2	2	2	2	2	2	2	2	2	2	2	2
LK	1	7	13	20	28	36	45	54	62	68	73	76	78
ブーム長さ構成 (%)													
T1	0	0	0	0	0	0	0	0	0	0	0	45	90
T2	0	0	0	0	0	0	0	0	0	45	90	90	90
T3	0	0	0	0	0	0	0	45	90	90	90	90	90
T4	0	0	0	0	0	45	90	90	90	90	90	90	90
T5	0	0	0	45	90	90	90	90	90	90	90	90	90
T6	0	45	90	90	90	90	90	90	90	90	90	90	90

LK:ブーム伸縮コード

単位:t

補助ジブ定格総荷重表

ジブ長さ：33.0m
ジブオフセット角度：40°

アウトリガ張出幅：8.2m
カウンタウエイト：34.0t

作業半径 (m)	メインブーム長さ (m)												
	12.4	16.6	20.9	25.1	29.4	33.6	37.9	42.1	46.4	50.6	54.9	59.1	63.4
18	4.7	4.7	-	-	-	-	-	-	-	-	-	-	-
20	4.3	4.4	4.3	-	-	-	-	-	-	-	-	-	-
22	4.0	4.1	4.1	4.1	4.0	-	-	-	-	-	-	-	-
24	3.7	3.8	3.8	3.8	3.8	3.8	-	-	-	-	-	-	-
26	3.5	3.6	3.6	3.6	3.6	3.6	3.6	3.5	-	-	-	-	-
28	3.2	3.4	3.3	3.4	3.4	3.4	3.4	3.4	3.3	3.3	-	-	-
30	3.0	3.2	3.1	3.2	3.2	3.3	3.2	3.2	3.2	3.1	3.1	-	-
32	2.8	3.0	2.8	3.0	3.0	3.1	3.1	3.1	3.1	3.0	3.0	2.9	-
34	2.7	2.8	2.6	2.8	2.8	2.9	3.0	3.0	2.9	2.9	2.9	2.8	2.6
36	2.5	2.7	2.4	2.6	2.7	2.7	2.8	2.8	2.8	2.8	2.8	2.7	2.6
38	-	2.5	2.2	2.4	2.5	2.6	2.7	2.7	2.7	2.7	2.7	2.6	2.6
40	-	2.4	2.1	2.2	2.4	2.5	2.5	2.6	2.6	2.6	2.6	2.6	2.5
42	-	-	1.9	2.1	2.2	2.3	2.4	2.5	2.5	2.5	2.5	2.5	2.4
44	-	-	-	1.9	2.1	2.2	2.3	2.4	2.4	2.4	2.4	2.4	2.3
46	-	-	-	-	1.8	1.9	2.0	2.1	2.2	2.3	2.3	2.3	2.3
48	-	-	-	-	1.8	1.9	2.0	2.1	2.2	2.2	2.2	2.3	2.2
50	-	-	-	-	1.7	1.8	1.9	2.0	2.1	2.1	2.2	2.2	2.0
54	-	-	-	-	-	1.6	1.7	1.8	1.9	2.0	2.0	1.8	1.3
58	-	-	-	-	-	-	1.6	1.7	1.7	1.8	1.5	1.1	-
62	-	-	-	-	-	-	-	-	1.5	1.2	-	-	-
θ	77~42	78~40	77~43	76~41	77~40	76~38	75~37	76~42	75~41	76~45	75~52	75~55	74~60
掛数	2	2	2	2	2	2	2	2	2	2	2	2	2
LK	1	7	13	20	28	36	45	54	62	68	73	76	78
ブーム長さ構成 (%)													
T1	0	0	0	0	0	0	0	0	0	0	0	45	90
T2	0	0	0	0	0	0	0	0	0	45	90	90	90
T3	0	0	0	0	0	0	0	45	90	90	90	90	90
T4	0	0	0	0	0	45	90	90	90	90	90	90	90
T5	0	0	0	45	90	90	90	90	90	90	90	90	90
T6	0	45	90	90	90	90	90	90	90	90	90	90	90

LK:ブーム伸縮コード

単位:t

補助ジブ定格総荷重表

ジブ長さ：33.0m
ジブオフセット角度：0°

アウトリガ張出幅：8.2m
カウンタウエイト：30.9t

作業半径 (m)	メインブーム長さ (m)											
	12.4	16.6	20.9	21.4	25.1	25.6	29.4	30.6	33.6	34.9	37.9	39.9
7	9.3	-	-	-	-	-	-	-	-	-	-	-
8	8.8	8.5	-	-	-	-	-	-	-	-	-	-
9	8.3	8.2	7.7	7.6	-	-	-	-	-	-	-	-
10	7.9	7.8	7.4	7.3	7.2	7.1	-	-	-	-	-	-
12	7.1	7.0	6.8	6.7	6.7	6.6	6.4	6.2	6.2	-	-	-
14	6.4	6.4	6.3	6.1	6.2	6.1	6.0	5.8	5.8	5.7	5.5	-
16	5.7	5.9	5.8	5.5	5.8	5.6	5.6	5.4	5.5	5.3	5.3	4.9
18	5.1	5.3	5.3	4.9	5.4	5.1	5.2	5.0	5.2	5.0	5.0	4.8
20	4.7	4.9	4.9	4.3	5.0	4.6	4.9	4.6	4.9	4.7	4.7	4.5
22	4.3	4.5	4.4	3.8	4.6	4.1	4.6	4.3	4.6	4.3	4.5	4.3
24	3.9	4.2	4.1	3.5	4.2	3.6	4.3	3.9	4.4	4.0	4.3	4.0
26	3.6	3.8	3.7	3.2	3.9	3.4	4.0	3.5	4.1	3.7	4.1	3.7
28	3.3	3.5	3.4	2.9	3.6	3.1	3.7	3.2	3.8	3.4	3.8	3.5
30	3.1	3.3	3.1	2.6	3.3	2.8	3.5	3.0	3.6	3.1	3.6	3.2
32	2.8	3.1	2.8	2.3	3.0	2.6	3.2	2.8	3.4	2.9	3.4	2.9
34	2.6	2.9	2.6	2.1	2.7	2.3	3.0	2.5	3.2	2.7	3.2	2.7
36	2.5	2.7	2.4	1.9	2.6	2.1	2.7	2.3	2.9	2.5	3.0	2.6
38	2.4	2.5	2.2	1.8	2.4	2.0	2.5	2.1	2.7	2.3	2.9	2.4
40	2.2	2.4	2.0	1.6	2.2	1.8	2.4	1.9	2.5	2.1	2.7	2.2
42	-	2.2	1.8	1.4	2.0	1.6	2.2	1.8	2.3	1.9	2.5	2.1
44	-	2.1	1.7	1.3	1.9	1.5	2.1	1.7	2.2	1.8	2.3	1.9
46	-	-	1.6	1.2	1.8	1.4	1.9	1.6	2.1	1.7	2.2	1.8
48	-	-	1.5	1.1	1.7	1.3	1.8	1.4	2.0	1.6	2.1	1.7
50	-	-	-	1.0	1.6	1.2	1.7	1.3	1.8	1.5	2.0	1.5
54	-	-	-	-	1.0	1.5	1.1	1.6	1.2	1.7	1.7	1.3
58	-	-	-	-	-	-	-	1.5	1.1	1.5	1.1	-
62	-	-	-	-	-	-	-	-	-	1.4	-	-
θ	79~21	78~21	78~21	78~15	78~26	78~15	77~25	77~28	78~25	76~27	77~25	76~34
掛数	2	2	2	2	2	2	2	2	2	2	2	2
LK	1	7	13	14	20	21	28	29	36	37	45	46
ブーム長さ構成(%)												
T1	0	0	0	0	0	0	0	0	0	0	0	0
T2	0	0	0	0	0	0	0	0	0	0	0	0
T3	0	0	0	0	0	0	0	0	0	0	0	0
T4	0	0	0	0	0	0	0	0	45	45	90	100
T5	0	0	0	0	45	45	90	100	90	100	90	100
T6	0	45	90	100	90	100	90	100	90	100	90	100

単位:t

LK:ブーム伸縮コード

補助ジブ定格総荷重表

ジブ長さ：33.0m
ジブオフセット角度：0°

アウトリガ張出幅：8.2m
カウンタウエイト：30.9t

作業半径 (m)	メインブーム長さ (m)											
	42.1	44.2	46.4	49.2	50.6	53.5	54.9	58.5	59.1	62.7	63.4	67.0
16	5.1	4.7	4.7	-	-	-	-	-	-	-	-	-
18	4.9	4.6	4.6	4.0	4.3	3.7	-	-	-	-	-	-
20	4.7	4.4	4.5	4.0	4.3	3.7	3.9	3.1	3.4	-	-	-
22	4.4	4.2	4.3	3.9	4.2	3.7	3.9	3.1	3.4	2.7	2.9	2.2
24	4.2	4.0	4.1	3.8	4.0	3.6	3.8	3.1	3.4	2.7	2.9	2.2
26	4.0	3.8	3.9	3.7	3.8	3.5	3.7	3.1	3.4	2.7	2.9	2.2
28	3.8	3.5	3.7	3.5	3.7	3.4	3.5	3.1	3.3	2.7	2.9	2.2
30	3.6	3.3	3.6	3.3	3.5	3.3	3.4	3.1	3.3	2.7	2.9	2.2
32	3.5	3.1	3.4	3.1	3.4	3.1	3.3	3.1	3.2	2.7	2.9	2.2
34	3.3	2.8	3.3	2.9	3.3	3.0	3.2	2.9	3.1	2.7	2.9	2.2
36	3.1	2.6	3.1	2.7	3.1	2.8	3.1	2.8	3.0	2.6	2.8	2.2
38	3.0	2.5	3.0	2.5	3.0	2.6	2.9	2.6	2.9	2.5	2.7	2.2
40	2.8	2.3	2.8	2.4	2.8	2.4	2.8	2.5	2.8	2.4	2.3	2.0
42	2.6	2.2	2.7	2.2	2.7	2.3	2.7	2.3	2.5	2.2	1.8	1.5
44	2.5	2.1	2.5	2.1	2.6	2.2	2.6	2.2	2.0	1.7	1.3	1.1
46	2.3	1.9	2.4	1.9	2.5	2.0	2.3	2.0	1.6	1.3	-	-
48	2.2	1.8	2.3	1.8	2.4	1.9	1.9	1.7	1.2	-	-	-
50	2.1	1.6	2.1	1.7	2.0	1.7	1.6	1.3	-	-	-	-
54	1.9	1.4	1.8	1.4	1.4	1.3	-	-	-	-	-	-
58	1.6	1.2	1.3	1.1	-	-	-	-	-	-	-	-
62	1.1	1.0	-	-	-	-	-	-	-	-	-	-
θ	76~24	77~34	77~36	76~43	76~48	77~50	76~54	76~55	76~57	75~60	76~61	76~63
掛数	2	2	2	2	2	2	2	2	2	2	2	2
LK	54	55	62	63	68	69	73	74	76	77	78	80
ブーム長さ構成(%)												
T1	0	0	0	0	0	0	0	0	45	45	90	90
T2	0	0	0	0	45	45	90	100	90	100	90	100
T3	45	45	90	100	90	100	90	100	90	100	90	100
T4	90	100	90	100	90	100	90	100	90	100	90	100
T5	90	100	90	100	90	100	90	100	90	100	90	100
T6	90	100	90	100	90	100	90	100	90	100	90	100

単位:t

LK:ブーム伸縮コード

補助ジブ定格総荷重表

ジブ長さ：33.0m
ジブオフセット角度：20°

アウトリガ張出幅：8.2m
カウンタウエイト：30.9t

作業半径	メインブーム長さ (m)												
	12.4	16.6	20.9	25.1	29.4	33.6	37.9	42.1	46.4	50.6	54.9	59.1	63.4
14	5.9	5.9	-	-	-	-	-	-	-	-	-	-	-
16	5.4	5.4	5.4	5.3	-	-	-	-	-	-	-	-	-
18	4.9	5.0	5.0	4.9	4.8	-	-	-	-	-	-	-	-
20	4.5	4.6	4.6	4.6	4.5	4.5	4.4	-	-	-	-	-	-
22	4.1	4.3	4.3	4.3	4.3	4.3	4.2	4.1	-	-	-	-	-
24	3.8	3.9	3.9	4.0	4.0	4.0	4.0	3.9	3.8	3.7	-	-	-
26	3.5	3.7	3.6	3.7	3.8	3.8	3.7	3.7	3.6	3.6	3.5	-	-
28	3.3	3.4	3.3	3.5	3.5	3.6	3.6	3.5	3.5	3.4	3.3	3.2	2.7
30	3.0	3.2	3.1	3.2	3.3	3.4	3.4	3.4	3.3	3.3	3.2	3.1	2.7
32	2.8	3.0	2.8	3.0	3.1	3.2	3.2	3.2	3.2	3.2	3.1	3.0	2.7
34	2.6	2.8	2.5	2.8	2.9	3.0	3.0	3.1	3.0	3.0	3.0	2.9	2.7
36	2.5	2.7	2.3	2.5	2.7	2.8	2.9	2.9	2.9	2.9	2.9	2.8	2.6
38	2.3	2.5	2.2	2.3	2.5	2.7	2.7	2.8	2.8	2.8	2.8	2.7	2.6
40	2.2	2.4	2.0	2.2	2.3	2.5	2.6	2.6	2.7	2.7	2.7	2.6	2.5
42	-	2.2	1.8	2.0	2.2	2.3	2.4	2.5	2.5	2.6	2.6	2.5	2.5
44	-	2.1	1.7	1.9	2.1	2.2	2.3	2.4	2.4	2.5	2.5	2.5	2.2
46	-	-	1.6	1.8	1.9	2.0	2.1	2.3	2.3	2.4	2.4	2.3	1.7
48	-	-	1.5	1.6	1.8	1.9	2.0	2.1	2.2	2.3	2.3	1.9	1.3
50	-	-	-	1.5	1.7	1.8	1.9	2.0	2.1	2.2	2.1	1.5	-
54	-	-	-	-	1.5	1.6	1.7	1.8	1.9	1.8	1.5	-	-
58	-	-	-	-	-	1.5	1.5	1.7	1.6	1.2	-	-	-
62	-	-	-	-	-	-	1.4	1.3	1.0	-	-	-	-
66	-	-	-	-	-	-	-	1.2	-	-	-	-	-
θ	77~27	78~26	77~25	78~30	77~30	76~29	77~18	76~35	75~40	76~48	75~54	75~59	75~62
掛数	2	2	2	2	2	2	2	2	2	2	2	2	2
LK	1	7	13	20	28	36	45	54	62	68	73	76	78
ブーム長さ構成(%)													
T1	0	0	0	0	0	0	0	0	0	0	0	45	90
T2	0	0	0	0	0	0	0	0	0	45	90	90	90
T3	0	0	0	0	0	0	0	45	90	90	90	90	90
T4	0	0	0	0	0	45	90	90	90	90	90	90	90
T5	0	0	0	45	90	90	90	90	90	90	90	90	90
T6	0	45	90	90	90	90	90	90	90	90	90	90	90

LK:ブーム伸縮コード

単位:t

補助ジブ定格総荷重表

ジブ長さ：33.0m
ジブオフセット角度：40°

アウトリガ張出幅：8.2m
カウンタウエイト：30.9t

作業半径 (m)	メインブーム長さ (m)												
	12.4	16.6	20.9	25.1	29.4	33.6	37.9	42.1	46.4	50.6	54.9	59.1	63.4
18	4.7	4.7	-	-	-	-	-	-	-	-	-	-	-
20	4.3	4.4	4.3	-	-	-	-	-	-	-	-	-	-
22	4.0	4.1	4.1	4.1	4.0	-	-	-	-	-	-	-	-
24	3.7	3.8	3.8	3.8	3.8	3.8	-	-	-	-	-	-	-
26	3.5	3.6	3.6	3.6	3.6	3.6	3.6	3.5	-	-	-	-	-
28	3.2	3.4	3.3	3.4	3.4	3.4	3.4	3.4	3.3	3.3	-	-	-
30	3.0	3.2	3.1	3.2	3.2	3.3	3.2	3.2	3.2	3.1	3.1	-	-
32	2.8	3.0	2.8	3.0	3.0	3.1	3.1	3.1	3.1	3.0	3.0	2.9	-
34	2.7	2.8	2.6	2.8	2.8	2.9	3.0	3.0	2.9	2.9	2.9	2.8	2.6
36	2.5	2.7	2.4	2.6	2.7	2.7	2.8	2.8	2.8	2.8	2.8	2.7	2.6
38	-	2.5	2.2	2.4	2.5	2.6	2.7	2.7	2.7	2.7	2.7	2.6	2.6
40	-	2.4	2.1	2.2	2.4	2.5	2.5	2.6	2.6	2.6	2.6	2.6	2.5
42	-	-	1.9	2.1	2.2	2.3	2.4	2.5	2.5	2.5	2.5	2.5	2.4
44	-	-	-	1.9	2.1	2.2	2.3	2.4	2.4	2.4	2.4	2.4	2.3
46	-	-	-	-	1.8	1.9	2.0	2.1	2.2	2.3	2.3	2.3	2.3
48	-	-	-	-	1.8	1.9	2.0	2.1	2.2	2.2	2.2	2.3	1.9
50	-	-	-	-	1.7	1.8	1.9	2.0	2.1	2.1	2.2	2.0	1.5
54	-	-	-	-	-	1.6	1.7	1.8	1.9	2.0	1.8	1.3	-
58	-	-	-	-	-	-	1.6	1.7	1.7	1.4	1.1	-	-
62	-	-	-	-	-	-	-	-	1.2	-	-	-	-
θ	77~42	78~40	77~43	76~41	77~40	76~38	75~37	76~42	75~41	76~50	75~52	75~58	74~63
掛数	2	2	2	2	2	2	2	2	2	2	2	2	2
LK	1	7	13	20	28	36	45	54	62	68	73	76	78
ブーム長さ構成(%)													
T1	0	0	0	0	0	0	0	0	0	0	0	45	90
T2	0	0	0	0	0	0	0	0	0	45	90	90	90
T3	0	0	0	0	0	0	0	45	90	90	90	90	90
T4	0	0	0	0	0	45	90	90	90	90	90	90	90
T5	0	0	0	45	90	90	90	90	90	90	90	90	90
T6	0	45	90	90	90	90	90	90	90	90	90	90	90

LK:ブーム伸縮コード

単位:t

補助ジブ定格総荷重表

ジブ長さ：33.0m
ジブオフセット角度：0°

アウトリガ張出幅：8.2m
カウンタウエイト：25.2t

作業半径 (m)	メインブーム長さ (m)											
	12.4	16.6	20.9	21.4	25.1	25.6	29.4	30.6	33.6	34.9	37.9	39.9
7	9.3	-	-	-	-	-	-	-	-	-	-	-
8	8.8	8.5	-	-	-	-	-	-	-	-	-	-
9	8.3	8.2	7.7	7.6	-	-	-	-	-	-	-	-
10	7.9	7.8	7.4	7.3	7.2	7.1	-	-	-	-	-	-
12	7.1	7.0	6.8	6.7	6.7	6.6	6.4	6.2	6.2	-	-	-
14	6.4	6.4	6.3	6.1	6.2	6.1	6.0	5.8	5.8	5.7	5.5	-
16	5.7	5.9	5.8	5.5	5.8	5.6	5.6	5.4	5.5	5.3	5.3	4.9
18	5.1	5.3	5.3	4.9	5.4	5.1	5.2	5.0	5.2	5.0	5.0	4.8
20	4.7	4.9	4.9	4.3	5.0	4.6	4.9	4.6	4.9	4.7	4.7	4.5
22	4.3	4.5	4.4	3.8	4.6	4.1	4.6	4.3	4.6	4.3	4.5	4.3
24	3.9	4.2	4.1	3.5	4.2	3.6	4.3	3.9	4.4	4.0	4.3	4.0
26	3.6	3.8	3.7	3.2	3.9	3.4	4.0	3.5	4.1	3.7	4.1	3.7
28	3.3	3.5	3.4	2.9	3.6	3.1	3.7	3.2	3.8	3.4	3.8	3.5
30	3.1	3.3	3.1	2.6	3.3	2.8	3.5	3.0	3.6	3.1	3.6	3.2
32	2.8	3.1	2.8	2.3	3.0	2.6	3.2	2.8	3.4	2.9	3.4	2.9
34	2.6	2.9	2.6	2.1	2.7	2.3	3.0	2.5	3.2	2.7	3.2	2.7
36	2.5	2.7	2.4	1.9	2.6	2.1	2.7	2.3	2.9	2.5	3.0	2.6
38	2.4	2.5	2.2	1.8	2.4	2.0	2.5	2.1	2.7	2.3	2.9	2.4
40	2.2	2.4	2.0	1.6	2.2	1.8	2.4	1.9	2.5	2.1	2.7	2.2
42	-	2.2	1.8	1.4	2.0	1.6	2.2	1.8	2.3	1.9	2.5	2.1
44	-	2.1	1.7	1.3	1.9	1.5	2.1	1.7	2.2	1.8	2.3	1.9
46	-	-	1.6	1.2	1.8	1.4	1.9	1.6	2.1	1.7	2.2	1.8
48	-	-	1.5	1.1	1.7	1.3	1.8	1.4	2.0	1.6	2.1	1.7
50	-	-	-	1.0	1.6	1.2	1.7	1.3	1.8	1.5	2.0	1.5
54	-	-	-	-	1.0	1.5	1.1	1.6	1.2	1.2	1.7	1.3
58	-	-	-	-	-	-	-	1.5	1.1	1.3	1.1	-
θ	79~21	78~21	78~21	78~15	78~26	78~15	77~25	77~28	78~25	76~27	77~32	76~34
掛数	2	2	2	2	2	2	2	2	2	2	2	2
LK	1	7	13	14	20	21	28	29	36	37	45	46
ブーム長さ構成(%)												
T1	0	0	0	0	0	0	0	0	0	0	0	0
T2	0	0	0	0	0	0	0	0	0	0	0	0
T3	0	0	0	0	0	0	0	0	0	0	0	0
T4	0	0	0	0	0	0	0	0	45	45	90	100
T5	0	0	0	0	45	45	90	100	90	100	90	100
T6	0	45	90	100	90	100	90	100	90	100	90	100

単位:t

LK: ブーム伸縮コード

補助ジブ定格総荷重表

ジブ長さ：33.0m
ジブオフセット角度：0°

アウトリガ張出幅：8.2m
カウンタウエイト：25.2t

作業半径 (m)	メインブーム長さ (m)											
	42.1	44.2	46.4	49.2	50.6	53.5	54.9	58.5	59.1	62.7	63.4	67.0
16	5.1	4.7	4.7	-	-	-	-	-	-	-	-	-
18	4.9	4.6	4.6	4.0	4.3	3.7	-	-	-	-	-	-
20	4.7	4.4	4.5	4.0	4.3	3.7	3.9	3.1	3.4	-	-	-
22	4.4	4.2	4.3	3.9	4.2	3.7	3.9	3.1	3.4	2.7	2.9	2.2
24	4.2	4.0	4.1	3.8	4.0	3.6	3.8	3.1	3.4	2.7	2.9	2.2
26	4.0	3.8	3.9	3.7	3.8	3.5	3.7	3.1	3.4	2.7	2.9	2.2
28	3.8	3.5	3.7	3.5	3.7	3.4	3.5	3.1	3.3	2.7	2.9	2.2
30	3.6	3.3	3.6	3.3	3.5	3.3	3.4	3.1	3.3	2.7	2.9	2.2
32	3.5	3.1	3.4	3.1	3.4	3.1	3.3	3.1	3.2	2.7	2.9	2.2
34	3.3	2.8	3.3	2.9	3.3	3.0	3.2	2.9	3.1	2.7	2.8	2.2
36	3.1	2.6	3.1	2.7	3.1	2.8	3.1	2.8	2.9	2.6	2.2	1.9
38	3.0	2.5	3.0	2.5	3.0	2.6	2.9	2.6	2.3	2.1	1.6	1.4
40	2.8	2.3	2.8	2.4	2.8	2.4	2.6	2.3	1.8	1.6	1.1	-
42	2.6	2.2	2.7	2.2	2.7	2.3	2.1	1.8	1.4	1.1	-	-
44	2.5	2.1	2.5	2.1	2.3	2.1	1.7	1.4	-	-	-	-
46	2.3	1.9	2.4	1.9	1.9	1.7	1.3	1.1	-	-	-	-
48	2.2	1.8	2.1	1.8	1.6	1.4	-	-	-	-	-	-
50	2.1	1.6	1.7	1.6	1.3	1.1	-	-	-	-	-	-
54	1.5	1.4	1.1	-	-	-	-	-	-	-	-	-
θ	76~42	77~43	77~49	76~51	76~51	77~56	76~57	76~58	76~61	75~63	76~64	76~67
掛数	2	2	2	2	2	2	2	2	2	2	2	2
LK	54	55	62	63	68	69	73	74	76	77	78	80
ブーム長さ構成(%)												
T1	0	0	0	0	0	0	0	0	45	45	90	90
T2	0	0	0	0	45	45	90	100	90	100	90	100
T3	45	45	90	100	90	100	90	100	90	100	90	100
T4	90	100	90	100	90	100	90	100	90	100	90	100
T5	90	100	90	100	90	100	90	100	90	100	90	100
T6	90	100	90	100	90	100	90	100	90	100	90	100

単位:t

LK: ブーム伸縮コード

補助ジブ定格総荷重表

ジブ長さ：33.0m
ジブオフセット角度：20°

アウトリガ張出幅：8.2m
カウンタウエイト：25.2t

作業半径	メインブーム長さ (m)												
	12.4	16.6	20.9	25.1	29.4	33.6	37.9	42.1	46.4	50.6	54.9	59.1	63.4
14	5.9	5.9	-	-	-	-	-	-	-	-	-	-	-
16	5.4	5.4	5.4	5.3	-	-	-	-	-	-	-	-	-
18	4.9	5.0	5.0	4.9	4.8	-	-	-	-	-	-	-	-
20	4.5	4.6	4.6	4.6	4.5	4.5	4.4	-	-	-	-	-	-
22	4.1	4.3	4.3	4.3	4.3	4.3	4.2	4.1	-	-	-	-	-
24	3.8	3.9	3.9	4.0	4.0	4.0	4.0	3.9	3.8	3.7	-	-	-
26	3.5	3.7	3.6	3.7	3.8	3.8	3.7	3.7	3.6	3.6	3.5	-	-
28	3.3	3.4	3.3	3.5	3.5	3.6	3.6	3.5	3.5	3.4	3.3	3.2	2.7
30	3.0	3.2	3.1	3.2	3.3	3.4	3.4	3.4	3.3	3.3	3.2	3.1	2.7
32	2.8	3.0	2.8	3.0	3.1	3.2	3.2	3.2	3.2	3.2	3.1	3.0	2.7
34	2.6	2.8	2.5	2.8	2.9	3.0	3.0	3.1	3.0	3.0	3.0	2.9	2.7
36	2.5	2.7	2.3	2.5	2.7	2.8	2.9	2.9	2.9	2.9	2.9	2.8	2.6
38	2.3	2.5	2.2	2.3	2.5	2.7	2.7	2.8	2.8	2.8	2.8	2.7	2.6
40	2.2	2.4	2.0	2.2	2.3	2.5	2.6	2.6	2.7	2.7	2.7	2.6	2.1
42	-	2.2	1.8	2.0	2.2	2.3	2.4	2.5	2.5	2.6	2.6	2.2	1.6
44	-	2.1	1.7	1.9	2.1	2.2	2.3	2.4	2.4	2.5	2.4	1.8	1.1
46	-	-	1.6	1.8	1.9	2.0	2.1	2.3	2.3	2.4	2.0	1.4	-
48	-	-	1.5	1.6	1.8	1.9	2.0	2.1	2.2	2.1	1.6	-	-
50	-	-	-	1.5	1.7	1.8	1.9	2.0	2.1	1.8	1.3	-	-
54	-	-	-	-	1.5	1.6	1.7	1.8	1.5	1.1	-	-	-
58	-	-	-	-	-	1.5	1.5	1.2	-	-	-	-	-
62	-	-	-	-	-	-	1.1	-	-	-	-	-	-
θ	77~27	78~26	77~25	78~30	77~30	76~29	77~28	76~41	75~49	76~51	75~57	75~62	75~65
掛数	2	2	2	2	2	2	2	2	2	2	2	2	2
LK	1	7	13	20	28	36	45	54	62	68	73	76	78
ブーム長さ構成(%)													
T1	0	0	0	0	0	0	0	0	0	0	0	45	90
T2	0	0	0	0	0	0	0	0	0	45	90	90	90
T3	0	0	0	0	0	0	0	45	90	90	90	90	90
T4	0	0	0	0	0	45	90	90	90	90	90	90	90
T5	0	0	0	45	90	90	90	90	90	90	90	90	90
T6	0	45	90	90	90	90	90	90	90	90	90	90	90

LK:ブーム伸縮コード

単位:t

補助ジブ定格総荷重表

ジブ長さ：33.0m
ジブオフセット角度：40°

アウトリガ張出幅：8.2m
カウンタウエイト：25.2t

作業半径 (m)	メインブーム長さ (m)													
	12.4	16.6	20.9	25.1	29.4	33.6	37.9	42.1	46.4	50.6	54.9	59.1	63.4	
18	4.7	4.7	-	-	-	-	-	-	-	-	-	-	-	
20	4.3	4.4	4.3	-	-	-	-	-	-	-	-	-	-	
22	4.0	4.1	4.1	4.1	4.0	-	-	-	-	-	-	-	-	
24	3.7	3.8	3.8	3.8	3.8	3.8	-	-	-	-	-	-	-	
26	3.5	3.6	3.6	3.6	3.6	3.6	3.6	3.5	-	-	-	-	-	
28	3.2	3.4	3.3	3.4	3.4	3.4	3.4	3.4	3.3	3.3	-	-	-	
30	3.0	3.2	3.1	3.2	3.2	3.3	3.2	3.2	3.2	3.1	3.1	-	-	
32	2.8	3.0	2.8	3.0	3.0	3.1	3.1	3.1	3.1	3.0	3.0	2.9	-	
34	2.7	2.8	2.6	2.8	2.8	2.9	3.0	3.0	2.9	2.9	2.9	2.8	2.6	
36	2.5	2.7	2.4	2.6	2.7	2.7	2.8	2.8	2.8	2.8	2.8	2.7	2.6	
38	-	2.5	2.2	2.4	2.5	2.6	2.7	2.7	2.7	2.7	2.7	2.6	2.6	
40	-	2.4	2.1	2.2	2.4	2.5	2.5	2.6	2.6	2.6	2.6	2.6	2.5	
42	-	-	1.9	2.1	2.2	2.3	2.4	2.5	2.5	2.5	2.5	2.5	2.4	
44	-	-	-	1.9	2.1	2.2	2.3	2.4	2.4	2.4	2.4	2.4	1.9	
46	-	-	-	-	1.8	1.9	2.0	2.1	2.2	2.3	2.3	2.3	2.0	1.4
48	-	-	-	-	1.8	1.9	2.0	2.1	2.2	2.2	2.1	1.5	-	
50	-	-	-	-	1.7	1.8	1.9	2.0	2.1	2.1	1.7	1.2	-	
54	-	-	-	-	-	1.6	1.7	1.8	1.8	1.4	1.0	-	-	
58	-	-	-	-	-	-	1.6	1.4	1.1	-	-	-	-	
θ	77~42	78~40	77~43	76~41	77~40	76~38	75~37	76~42	75~46	76~54	75~56	75~61	74~66	
掛数	2	2	2	2	2	2	2	2	2	2	2	2	2	
LK	1	7	13	20	28	36	45	54	62	68	73	76	78	
ブーム長さ構成(%)														
T1	0	0	0	0	0	0	0	0	0	0	0	45	90	
T2	0	0	0	0	0	0	0	0	0	45	90	90	90	
T3	0	0	0	0	0	0	0	45	90	90	90	90	90	
T4	0	0	0	0	0	45	90	90	90	90	90	90	90	
T5	0	0	0	45	90	90	90	90	90	90	90	90	90	
T6	0	45	90	90	90	90	90	90	90	90	90	90	90	

LK:ブーム伸縮コード

単位:t

補助ジブ定格総荷重表

ジブ長さ：33.0m
ジブオフセット角度：0°

アウトリガ張出幅：8.2m
カウンタウエイト：22.1t

作業半径 (m)	メインブーム長さ (m)											
	12.4	16.6	20.9	21.4	25.1	25.6	29.4	30.6	33.6	34.9	37.9	39.9
7	9.3	-	-	-	-	-	-	-	-	-	-	-
8	8.8	8.5	-	-	-	-	-	-	-	-	-	-
9	8.3	8.2	7.7	7.6	-	-	-	-	-	-	-	-
10	7.9	7.8	7.4	7.3	7.2	7.1	-	-	-	-	-	-
12	7.1	7.0	6.8	6.7	6.7	6.6	6.4	6.2	6.2	-	-	-
14	6.4	6.4	6.3	6.1	6.2	6.1	6.0	5.8	5.8	5.7	5.5	-
16	5.7	5.9	5.8	5.5	5.8	5.6	5.6	5.4	5.5	5.3	5.3	4.9
18	5.1	5.3	5.3	4.9	5.4	5.1	5.2	5.0	5.2	5.0	5.0	4.8
20	4.7	4.9	4.9	4.3	5.0	4.6	4.9	4.6	4.9	4.7	4.7	4.5
22	4.3	4.5	4.4	3.8	4.6	4.1	4.6	4.3	4.6	4.3	4.5	4.3
24	3.9	4.2	4.1	3.5	4.2	3.6	4.3	3.9	4.4	4.0	4.3	4.0
26	3.6	3.8	3.7	3.2	3.9	3.4	4.0	3.5	4.1	3.7	4.1	3.7
28	3.3	3.5	3.4	2.9	3.6	3.1	3.7	3.2	3.8	3.4	3.8	3.5
30	3.1	3.3	3.1	2.6	3.3	2.8	3.5	3.0	3.6	3.1	3.6	3.2
32	2.8	3.1	2.8	2.3	3.0	2.6	3.2	2.8	3.4	2.9	3.4	2.9
34	2.6	2.9	2.6	2.1	2.7	2.3	3.0	2.5	3.2	2.7	3.2	2.7
36	2.5	2.7	2.4	1.9	2.6	2.1	2.7	2.3	2.9	2.5	3.0	2.6
38	2.4	2.5	2.2	1.8	2.4	2.0	2.5	2.1	2.7	2.3	2.9	2.4
40	2.2	2.4	2.0	1.6	2.2	1.8	2.4	1.9	2.5	2.1	2.7	2.2
42	-	2.2	1.8	1.4	2.0	1.6	2.2	1.8	2.3	1.9	2.5	2.1
44	-	2.1	1.7	1.3	1.9	1.5	2.1	1.7	2.2	1.8	2.3	1.9
46	-	-	1.6	1.2	1.8	1.4	1.9	1.6	2.1	1.7	2.2	1.8
48	-	-	1.5	1.1	1.7	1.3	1.8	1.4	2.0	1.6	2.1	1.7
50	-	-	-	1.0	1.6	1.2	1.7	1.3	1.8	1.5	2.0	1.5
54	-	-	-	-	1.0	1.5	1.1	1.6	1.2	1.4	1.3	-
58	-	-	-	-	-	-	-	1.2	1.1	-	-	-

θ	79~21	78~21	78~21	78~15	78~26	78~15	77~25	77~28	78~25	76~27	77~37	76~40
掛数	2	2	2	2	2	2	2	2	2	2	2	2
LK	1	7	13	14	20	21	28	29	36	37	45	46

ブーム長さ構成 (%)												
T1	0	0	0	0	0	0	0	0	0	0	0	0
T2	0	0	0	0	0	0	0	0	0	0	0	0
T3	0	0	0	0	0	0	0	0	0	0	0	0
T4	0	0	0	0	0	0	0	0	45	45	90	100
T5	0	0	0	0	45	45	90	100	90	100	90	100
T6	0	45	90	100	90	100	90	100	90	100	90	100

LK: ブーム伸縮コード

単位:t

補助ジブ定格総荷重表

ジブ長さ：33.0m
ジブオフセット角度：0°

アウトリガ張出幅：8.2m
カウンタウエイト：22.1t

作業半径 (m)	メインブーム長さ (m)											
	42.1	44.2	46.4	49.2	50.6	53.5	54.9	58.5	59.1	62.7	63.4	67.0
16	5.1	4.7	4.7	-	-	-	-	-	-	-	-	-
18	4.9	4.6	4.6	4.0	4.3	3.7	-	-	-	-	-	-
20	4.7	4.4	4.5	4.0	4.3	3.7	3.9	3.1	3.4	-	-	-
22	4.4	4.2	4.3	3.9	4.2	3.7	3.9	3.1	3.4	2.7	2.9	2.2
24	4.2	4.0	4.1	3.8	4.0	3.6	3.8	3.1	3.4	2.7	2.9	2.2
26	4.0	3.8	3.9	3.7	3.8	3.5	3.7	3.1	3.4	2.7	2.9	2.2
28	3.8	3.5	3.7	3.5	3.7	3.4	3.5	3.1	3.3	2.7	2.9	2.2
30	3.6	3.3	3.6	3.3	3.5	3.3	3.4	3.1	3.3	2.7	2.9	2.2
32	3.5	3.1	3.4	3.1	3.4	3.1	3.3	3.1	3.2	2.7	2.7	2.2
34	3.3	2.8	3.3	2.9	3.3	3.0	3.2	2.9	2.8	2.5	2.0	1.7
36	3.1	2.6	3.1	2.7	3.1	2.8	3.0	2.7	2.2	1.9	1.5	1.2
38	3.0	2.5	3.0	2.5	3.0	2.6	2.4	2.1	1.7	1.4	-	-
40	2.8	2.3	2.8	2.4	2.6	2.4	2.0	1.7	1.2	-	-	-
42	2.6	2.2	2.7	2.2	2.1	1.9	1.5	1.2	-	-	-	-
44	2.5	2.1	2.4	2.1	1.7	1.5	1.1	-	-	-	-	-
46	2.3	1.9	2.0	1.8	1.4	1.2	-	-	-	-	-	-
48	2.0	1.8	1.6	1.5	1.0	-	-	-	-	-	-	-
50	1.6	1.6	1.3	1.2	-	-	-	-	-	-	-	-
54	1.0	-	-	-	-	-	-	-	-	-	-	-

θ	76~42	77~47	77~49	76~51	76~53	77~56	76~58	76~61	76~63	75~65	76~67	76~68
掛数	2	2	2	2	2	2	2	2	2	2	2	2
LK	54	55	62	63	68	69	73	74	76	77	78	80

ブーム長さ構成 (%)												
T1	0	0	0	0	0	0	0	0	45	45	90	90
T2	0	0	0	0	45	45	90	100	90	100	90	100
T3	45	45	90	100	90	100	90	100	90	100	90	100
T4	90	100	90	100	90	100	90	100	90	100	90	100
T5	90	100	90	100	90	100	90	100	90	100	90	100
T6	90	100	90	100	90	100	90	100	90	100	90	100

LK: ブーム伸縮コード

単位:t

補助ジブ定格総荷重表

ジブ長さ：33.0m
ジブオフセット角度：20°

アウトリガ張出幅：8.2m
カウンタウエイト：22.1t

作業半径	メインブーム長さ (m)													
	12.4	16.6	20.9	25.1	29.4	33.6	37.9	42.1	46.4	50.6	54.9	59.1	63.4	
14	5.9	5.9	-	-	-	-	-	-	-	-	-	-	-	
16	5.4	5.4	5.4	5.3	-	-	-	-	-	-	-	-	-	
18	4.9	5.0	5.0	4.9	4.8	-	-	-	-	-	-	-	-	
20	4.5	4.6	4.6	4.6	4.5	4.5	4.4	-	-	-	-	-	-	
22	4.1	4.3	4.3	4.3	4.3	4.3	4.2	4.1	-	-	-	-	-	
24	3.8	3.9	3.9	4.0	4.0	4.0	4.0	3.9	3.8	3.7	-	-	-	
26	3.5	3.7	3.6	3.7	3.8	3.8	3.7	3.7	3.6	3.6	3.5	-	-	
28	3.3	3.4	3.3	3.5	3.5	3.6	3.6	3.5	3.5	3.4	3.3	3.2	2.7	
30	3.0	3.2	3.1	3.2	3.3	3.4	3.4	3.4	3.3	3.3	3.2	3.1	2.7	
32	2.8	3.0	2.8	3.0	3.1	3.2	3.2	3.2	3.2	3.2	3.1	3.0	2.7	
34	2.6	2.8	2.5	2.8	2.9	3.0	3.0	3.1	3.0	3.0	3.0	2.9	2.7	
36	2.5	2.7	2.3	2.5	2.7	2.8	2.9	2.9	2.9	2.9	2.9	2.8	2.6	
38	2.3	2.5	2.2	2.3	2.5	2.7	2.7	2.8	2.8	2.8	2.8	2.6	2.0	
40	2.2	2.4	2.0	2.2	2.3	2.5	2.6	2.6	2.7	2.7	2.7	2.1	1.5	
42	-	2.2	1.8	2.0	2.2	2.3	2.4	2.5	2.5	2.6	2.3	1.6	-	
44	-	2.1	1.7	1.9	2.1	2.2	2.3	2.4	2.4	2.4	1.8	1.2	-	
46	-	-	1.6	1.8	1.9	2.0	2.1	2.3	2.3	2.0	1.4	-	-	
48	-	-	1.5	1.6	1.8	1.9	2.0	2.1	2.1	1.6	1.1	-	-	
50	-	-	-	1.5	1.7	1.8	1.9	2.0	1.7	1.3	-	-	-	
54	-	-	-	-	1.5	1.6	1.7	1.4	1.1	-	-	-	-	
58	-	-	-	-	-	1.4	1.2	-	-	-	-	-	-	
θ	77~27	78~26	77~25	78~30	77~30	76~29	77~36	76~46	75~49	76~55	75~59	75~63	75~67	
掛数	2	2	2	2	2	2	2	2	2	2	2	2	2	
LK	1	7	13	20	28	36	45	54	62	68	73	76	78	
ブーム長さ構成 (%)														
T1	0	0	0	0	0	0	0	0	0	0	0	45	90	
T2	0	0	0	0	0	0	0	0	0	45	90	90	90	
T3	0	0	0	0	0	0	0	45	90	90	90	90	90	
T4	0	0	0	0	0	45	90	90	90	90	90	90	90	
T5	0	0	0	45	90	90	90	90	90	90	90	90	90	
T6	0	45	90	90	90	90	90	90	90	90	90	90	90	

LK: ブーム伸縮コード

単位:t

補助ジブ定格総荷重表

ジブ長さ：33.0m
ジブオフセット角度：40°

アウトリガ張出幅：8.2m
カウンタウエイト：22.1t

作業半径 (m)	メインブーム長さ (m)													
	12.4	16.6	20.9	25.1	29.4	33.6	37.9	42.1	46.4	50.6	54.9	59.1	63.4	
18	4.7	4.7	-	-	-	-	-	-	-	-	-	-	-	
20	4.3	4.4	4.3	-	-	-	-	-	-	-	-	-	-	
22	4.0	4.1	4.1	4.1	4.0	-	-	-	-	-	-	-	-	
24	3.7	3.8	3.8	3.8	3.8	3.8	-	-	-	-	-	-	-	
26	3.5	3.6	3.6	3.6	3.6	3.6	3.6	3.5	-	-	-	-	-	
28	3.2	3.4	3.3	3.4	3.4	3.4	3.4	3.4	3.3	3.3	-	-	-	
30	3.0	3.2	3.1	3.2	3.2	3.3	3.2	3.2	3.2	3.1	3.1	-	-	
32	2.8	3.0	2.8	3.0	3.0	3.1	3.1	3.1	3.1	3.0	3.0	2.9	-	
34	2.7	2.8	2.6	2.8	2.8	2.9	3.0	3.0	2.9	2.9	2.9	2.8	2.6	
36	2.5	2.7	2.4	2.6	2.7	2.7	2.8	2.8	2.8	2.8	2.8	2.7	2.6	
38	-	2.5	2.2	2.4	2.5	2.6	2.7	2.7	2.7	2.7	2.7	2.6	2.6	
40	-	2.4	2.1	2.2	2.4	2.5	2.5	2.6	2.6	2.6	2.6	2.6	2.3	
42	-	-	1.9	2.1	2.2	2.3	2.4	2.5	2.5	2.5	2.5	2.3	1.8	
44	-	-	-	1.9	2.1	2.2	2.3	2.4	2.4	2.4	2.4	1.9	1.3	
46	-	-	-	-	1.8	1.9	2.0	2.1	2.2	2.3	2.3	2.0	1.4	
48	-	-	-	-	1.8	1.9	2.0	2.1	2.2	2.1	1.6	1.0	-	
50	-	-	-	-	1.7	1.8	1.9	2.0	2.1	1.7	1.2	-	-	
54	-	-	-	-	-	1.6	1.7	1.6	1.3	-	-	-	-	
58	-	-	-	-	-	-	1.3	-	-	-	-	-	-	
θ	77~42	78~40	77~43	76~41	77~40	76~38	75~37	76~48	75~51	76~58	75~60	75~63	74~67	
掛数	2	2	2	2	2	2	2	2	2	2	2	2	2	
LK	1	7	13	20	28	36	45	54	62	68	73	76	78	
ブーム長さ構成 (%)														
T1	0	0	0	0	0	0	0	0	0	0	0	45	90	
T2	0	0	0	0	0	0	0	0	0	45	90	90	90	
T3	0	0	0	0	0	0	0	45	90	90	90	90	90	
T4	0	0	0	0	0	45	90	90	90	90	90	90	90	
T5	0	0	0	45	90	90	90	90	90	90	90	90	90	
T6	0	45	90	90	90	90	90	90	90	90	90	90	90	

LK: ブーム伸縮コード

単位:t

補助ジブ定格総荷重表

ジブ長さ：33.0m
ジブオフセット角度：0°

アウトリガ張出幅：8.2m
カウンタウエイト：17.8t

作業半径 (m)	メインブーム長さ (m)											
	12.4	16.6	20.9	21.4	25.1	25.6	29.4	30.6	33.6	34.9	37.9	39.9
7	9.3	-	-	-	-	-	-	-	-	-	-	-
8	8.8	8.5	-	-	-	-	-	-	-	-	-	-
9	8.3	8.2	7.7	7.6	-	-	-	-	-	-	-	-
10	7.9	7.8	7.4	7.3	7.2	7.1	-	-	-	-	-	-
12	7.1	7.0	6.8	6.7	6.7	6.6	6.4	6.2	6.2	-	-	-
14	6.4	6.4	6.3	6.1	6.2	6.1	6.0	5.8	5.8	5.7	5.5	-
16	5.7	5.9	5.8	5.5	5.8	5.6	5.6	5.4	5.5	5.3	5.3	4.9
18	5.1	5.3	5.3	4.9	5.4	5.1	5.2	5.0	5.2	5.0	5.0	4.8
20	4.7	4.9	4.9	4.3	5.0	4.6	4.9	4.6	4.9	4.7	4.7	4.5
22	4.3	4.5	4.4	3.8	4.6	4.1	4.6	4.3	4.6	4.3	4.5	4.3
24	3.9	4.2	4.1	3.5	4.2	3.6	4.3	3.9	4.4	4.0	4.3	4.0
26	3.6	3.8	3.7	3.2	3.9	3.4	4.0	3.5	4.1	3.7	4.1	3.7
28	3.3	3.5	3.4	2.9	3.6	3.1	3.7	3.2	3.8	3.4	3.8	3.5
30	3.1	3.3	3.1	2.6	3.3	2.8	3.5	3.0	3.6	3.1	3.6	3.2
32	2.8	3.1	2.8	2.3	3.0	2.6	3.2	2.8	3.4	2.9	3.4	2.9
34	2.6	2.9	2.6	2.1	2.7	2.3	3.0	2.5	3.2	2.7	3.2	2.7
36	2.5	2.7	2.4	1.9	2.6	2.1	2.7	2.3	2.9	2.5	3.0	2.6
38	2.4	2.5	2.2	1.8	2.4	2.0	2.5	2.1	2.7	2.3	2.9	2.4
40	2.2	2.4	2.0	1.6	2.2	1.8	2.4	1.9	2.5	2.1	2.7	2.2
42	-	2.2	1.8	1.4	2.0	1.6	2.2	1.8	2.3	1.9	2.5	2.1
44	-	2.1	1.7	1.3	1.9	1.5	2.1	1.7	2.2	1.8	2.3	1.9
46	-	-	1.6	1.2	1.8	1.4	1.9	1.6	2.1	1.7	2.1	1.8
48	-	-	1.5	1.1	1.7	1.3	1.8	1.4	2.0	1.6	1.8	1.7
50	-	-	-	1.0	1.6	1.2	1.7	1.3	1.7	1.5	1.5	1.4
54	-	-	-	-	-	1.0	1.5	1.1	1.2	1.2	-	-
θ	79~21	78~21	78~21	78~15	78~26	78~15	77~25	77~28	78~32	76~34	77~43	76~44
掛数	2	2	2	2	2	2	2	2	2	2	2	2
LK	1	7	13	14	20	21	28	29	36	37	45	46
ブーム長さ構成(%)												
T1	0	0	0	0	0	0	0	0	0	0	0	0
T2	0	0	0	0	0	0	0	0	0	0	0	0
T3	0	0	0	0	0	0	0	0	0	0	0	0
T4	0	0	0	0	0	0	0	0	45	45	90	100
T5	0	0	0	0	45	45	90	100	90	100	90	100
T6	0	45	90	100	90	100	90	100	90	100	90	100

LK: ブーム伸縮コード

単位:t

補助ジブ定格総荷重表

ジブ長さ：33.0m
ジブオフセット角度：0°

アウトリガ張出幅：8.2m
カウンタウエイト：17.8t

作業半径 (m)	メインブーム長さ (m)											
	42.1	44.2	46.4	49.2	50.6	53.5	54.9	58.5	59.1	62.7	63.4	67.0
16	5.1	4.7	4.7	-	-	-	-	-	-	-	-	-
18	4.9	4.6	4.6	4.0	4.3	3.7	-	-	-	-	-	-
20	4.7	4.4	4.5	4.0	4.3	3.7	3.9	3.1	3.4	-	-	-
22	4.4	4.2	4.3	3.9	4.2	3.7	3.9	3.1	3.4	2.7	2.9	2.2
24	4.2	4.0	4.1	3.8	4.0	3.6	3.8	3.1	3.4	2.7	2.9	2.2
26	4.0	3.8	3.9	3.7	3.8	3.5	3.7	3.1	3.4	2.7	2.9	2.2
28	3.8	3.5	3.7	3.5	3.7	3.4	3.5	3.1	3.3	2.7	2.9	2.2
30	3.6	3.3	3.6	3.3	3.5	3.3	3.4	3.1	3.2	2.7	2.4	2.1
32	3.5	3.1	3.4	3.1	3.4	3.1	3.3	2.9	2.5	2.2	1.7	1.4
34	3.3	2.8	3.3	2.9	3.3	3.0	2.7	2.3	1.9	1.6	1.1	-
36	3.1	2.6	3.1	2.7	2.7	2.5	2.1	1.8	1.3	1.0	-	-
38	3.0	2.5	2.9	2.5	2.2	2.0	1.6	1.3	-	-	-	-
40	2.8	2.3	2.4	2.2	1.8	1.6	1.2	-	-	-	-	-
42	2.5	2.2	2.0	1.8	1.4	1.2	-	-	-	-	-	-
44	2.1	2.0	1.6	1.4	1.0	-	-	-	-	-	-	-
46	1.7	1.7	1.3	1.1	-	-	-	-	-	-	-	-
48	1.4	1.3	1.0	-	-	-	-	-	-	-	-	-
50	1.1	1.0	-	-	-	-	-	-	-	-	-	-
θ	76~46	77~47	77~51	76~54	76~57	77~59	76~61	76~64	76~66	75~67	76~68	76~70
掛数	2	2	2	2	2	2	2	2	2	2	2	2
LK	54	55	62	63	68	69	73	74	76	77	78	80
ブーム長さ構成(%)												
T1	0	0	0	0	0	0	0	0	45	45	90	90
T2	0	0	0	0	45	45	90	100	90	100	90	100
T3	45	45	90	100	90	100	90	100	90	100	90	100
T4	90	100	90	100	90	100	90	100	90	100	90	100
T5	90	100	90	100	90	100	90	100	90	100	90	100
T6	90	100	90	100	90	100	90	100	90	100	90	100

LK: ブーム伸縮コード

単位:t

補助ジブ定格総荷重表

ジブ長さ：33.0m
ジブオフセット角度：20°

アウトリガ張出幅：8.2m
カウンタウエイト：17.8t

作業半径	メインブーム長さ (m)													
	12.4	16.6	20.9	25.1	29.4	33.6	37.9	42.1	46.4	50.6	54.9	59.1	63.4	
14	5.9	5.9	-	-	-	-	-	-	-	-	-	-	-	
16	5.4	5.4	5.4	5.3	-	-	-	-	-	-	-	-	-	
18	4.9	5.0	5.0	4.9	4.8	-	-	-	-	-	-	-	-	
20	4.5	4.6	4.6	4.6	4.5	4.5	4.4	-	-	-	-	-	-	
22	4.1	4.3	4.3	4.3	4.3	4.3	4.2	4.1	-	-	-	-	-	
24	3.8	3.9	3.9	4.0	4.0	4.0	4.0	3.9	3.8	3.7	-	-	-	
26	3.5	3.7	3.6	3.7	3.8	3.8	3.7	3.7	3.6	3.6	3.5	-	-	
28	3.3	3.4	3.3	3.5	3.5	3.6	3.6	3.5	3.5	3.4	3.3	3.2	2.7	
30	3.0	3.2	3.1	3.2	3.3	3.4	3.4	3.4	3.3	3.3	3.2	3.1	2.7	
32	2.8	3.0	2.8	3.0	3.1	3.2	3.2	3.2	3.2	3.2	3.1	3.0	2.7	
34	2.6	2.8	2.5	2.8	2.9	3.0	3.0	3.1	3.0	3.0	3.0	2.9	2.3	
36	2.5	2.7	2.3	2.5	2.7	2.8	2.9	2.9	2.9	2.9	2.9	2.4	1.7	
38	2.3	2.5	2.2	2.3	2.5	2.7	2.7	2.8	2.8	2.8	2.5	1.8	1.2	
40	2.2	2.4	2.0	2.2	2.3	2.5	2.6	2.6	2.7	2.5	2.0	1.3	-	
42	-	2.2	1.8	2.0	2.2	2.3	2.4	2.5	2.5	2.1	1.5	-	-	
44	-	2.1	1.7	1.9	2.1	2.2	2.3	2.4	2.2	1.7	1.1	-	-	
46	-	-	1.6	1.8	1.9	2.0	2.1	2.2	1.9	1.3	-	-	-	
48	-	-	1.5	1.6	1.8	1.9	2.0	1.8	1.5	-	-	-	-	
50	-	-	-	1.5	1.7	1.8	1.8	1.5	1.2	-	-	-	-	
54	-	-	-	-	1.5	1.5	1.2	-	-	-	-	-	-	
θ	77~27	78~26	77~25	78~30	77~30	76~37	77~42	76~50	75~53	76~59	75~62	75~66	75~69	
掛数	2	2	2	2	2	2	2	2	2	2	2	2	2	
LK	1	7	13	20	28	36	45	54	62	68	73	76	78	
ブーム長さ構成(%)														
T1	0	0	0	0	0	0	0	0	0	0	0	45	90	
T2	0	0	0	0	0	0	0	0	0	45	90	90	90	
T3	0	0	0	0	0	0	0	45	90	90	90	90	90	
T4	0	0	0	0	0	45	90	90	90	90	90	90	90	
T5	0	0	0	45	90	90	90	90	90	90	90	90	90	
T6	0	45	90	90	90	90	90	90	90	90	90	90	90	

LK:ブーム伸縮コード

単位:t

補助ジブ定格総荷重表

ジブ長さ：33.0m
ジブオフセット角度：40°

アウトリガ張出幅：8.2m
カウンタウエイト：17.8t

作業半径 (m)	メインブーム長さ (m)													
	12.4	16.6	20.9	25.1	29.4	33.6	37.9	42.1	46.4	50.6	54.9	59.1	63.4	
18	4.7	4.7	-	-	-	-	-	-	-	-	-	-	-	
20	4.3	4.4	4.3	-	-	-	-	-	-	-	-	-	-	
22	4.0	4.1	4.1	4.1	4.0	-	-	-	-	-	-	-	-	
24	3.7	3.8	3.8	3.8	3.8	3.8	-	-	-	-	-	-	-	
26	3.5	3.6	3.6	3.6	3.6	3.6	3.6	3.5	-	-	-	-	-	
28	3.2	3.4	3.3	3.4	3.4	3.4	3.4	3.4	3.3	3.3	-	-	-	
30	3.0	3.2	3.1	3.2	3.2	3.3	3.2	3.2	3.2	3.1	3.1	-	-	
32	2.8	3.0	2.8	3.0	3.0	3.1	3.1	3.1	3.1	3.0	3.0	2.9	-	
34	2.7	2.8	2.6	2.8	2.8	2.9	3.0	3.0	2.9	2.9	2.9	2.8	2.6	
36	2.5	2.7	2.4	2.6	2.7	2.7	2.8	2.8	2.8	2.8	2.8	2.7	2.6	
38	-	2.5	2.2	2.4	2.5	2.6	2.7	2.7	2.7	2.7	2.7	2.6	2.1	
40	-	2.4	2.1	2.2	2.4	2.5	2.5	2.6	2.6	2.6	2.6	2.1	1.5	
42	-	-	1.9	2.1	2.2	2.3	2.4	2.5	2.5	2.5	2.2	1.6	1.0	
44	-	-	-	1.9	2.1	2.2	2.3	2.4	2.4	2.2	1.7	1.1	-	
46	-	-	-	1.8	1.9	2.0	2.1	2.2	2.3	1.8	1.3	-	-	
48	-	-	-	-	1.8	1.9	2.0	2.1	1.9	1.4	-	-	-	
50	-	-	-	-	1.7	1.8	1.9	1.8	1.5	1.1	-	-	-	
54	-	-	-	-	-	1.6	1.4	1.1	-	-	-	-	-	
θ	77~42	78~40	77~43	76~41	77~40	76~38	75~44	76~48	75~55	76~58	75~63	75~66	74~69	
掛数	2	2	2	2	2	2	2	2	2	2	2	2	2	
LK	1	7	13	20	28	36	45	54	62	68	73	76	78	
ブーム長さ構成(%)														
T1	0	0	0	0	0	0	0	0	0	0	0	45	90	
T2	0	0	0	0	0	0	0	0	0	45	90	90	90	
T3	0	0	0	0	0	0	0	45	90	90	90	90	90	
T4	0	0	0	0	0	45	90	90	90	90	90	90	90	
T5	0	0	0	45	90	90	90	90	90	90	90	90	90	
T6	0	45	90	90	90	90	90	90	90	90	90	90	90	

LK:ブーム伸縮コード

単位:t

補助ジブ定格総荷重表

ジブ長さ：33.0m
ジブオフセット角度：0°

アウトリガ張出幅：8.2m
カウンタウエイト：16.4t

作業半径 (m)	メインブーム長さ (m)											
	12.4	16.6	20.9	21.4	25.1	25.6	29.4	30.6	33.6	34.9	37.9	39.9
7	9.3	-	-	-	-	-	-	-	-	-	-	-
8	8.8	8.5	-	-	-	-	-	-	-	-	-	-
9	8.3	8.2	7.7	7.6	-	-	-	-	-	-	-	-
10	7.9	7.8	7.4	7.3	7.2	7.1	-	-	-	-	-	-
12	7.1	7.0	6.8	6.7	6.7	6.6	6.4	6.2	6.2	-	-	-
14	6.4	6.4	6.3	6.1	6.2	6.1	6.0	5.8	5.8	5.7	5.5	-
16	5.7	5.9	5.8	5.5	5.8	5.6	5.6	5.4	5.5	5.3	5.3	4.9
18	5.1	5.3	5.3	4.9	5.4	5.1	5.2	5.0	5.2	5.0	5.0	4.8
20	4.7	4.9	4.9	4.3	5.0	4.6	4.9	4.6	4.9	4.7	4.7	4.5
22	4.3	4.5	4.4	3.8	4.6	4.1	4.6	4.3	4.6	4.3	4.5	4.3
24	3.9	4.2	4.1	3.5	4.2	3.6	4.3	3.9	4.4	4.0	4.3	4.0
26	3.6	3.8	3.7	3.2	3.9	3.4	4.0	3.5	4.1	3.7	4.1	3.7
28	3.3	3.5	3.4	2.9	3.6	3.1	3.7	3.2	3.8	3.4	3.8	3.5
30	3.1	3.3	3.1	2.6	3.3	2.8	3.5	3.0	3.6	3.1	3.6	3.2
32	2.8	3.1	2.8	2.3	3.0	2.6	3.2	2.8	3.4	2.9	3.4	2.9
34	2.6	2.9	2.6	2.1	2.7	2.3	3.0	2.5	3.2	2.7	3.2	2.7
36	2.5	2.7	2.4	1.9	2.6	2.1	2.7	2.3	2.9	2.5	3.0	2.6
38	2.4	2.5	2.2	1.8	2.4	2.0	2.5	2.1	2.7	2.3	2.9	2.4
40	2.2	2.4	2.0	1.6	2.2	1.8	2.4	1.9	2.5	2.1	2.7	2.2
42	-	2.2	1.8	1.4	2.0	1.6	2.2	1.8	2.3	1.9	2.5	2.1
44	-	2.1	1.7	1.3	1.9	1.5	2.1	1.7	2.2	1.8	2.2	1.9
46	-	-	1.6	1.2	1.8	1.4	1.9	1.6	2.1	1.7	1.8	1.8
48	-	-	1.5	1.1	1.7	1.3	1.8	1.4	1.8	1.6	1.5	1.4
50	-	-	-	1.0	1.6	1.2	1.7	1.3	1.5	1.5	1.2	1.1
54	-	-	-	-	-	1.0	1.3	1.1	-	-	-	-
θ	79~21	78~21	78~21	78~15	78~26	78~15	77~25	77~28	78~38	76~40	77~43	76~44
掛数	2	2	2	2	2	2	2	2	2	2	2	2
LK	1	7	13	14	20	21	28	29	36	37	45	46

ブーム長さ構成 (%)												
T1	0	0	0	0	0	0	0	0	0	0	0	0
T2	0	0	0	0	0	0	0	0	0	0	0	0
T3	0	0	0	0	0	0	0	0	0	0	0	0
T4	0	0	0	0	0	0	0	0	45	45	90	100
T5	0	0	0	0	45	45	90	100	90	100	90	100
T6	0	45	90	100	90	100	90	100	90	100	90	100

単位:t

LK: ブーム伸縮コード

補助ジブ定格総荷重表

ジブ長さ：33.0m
ジブオフセット角度：0°

アウトリガ張出幅：8.2m
カウンタウエイト：16.4t

作業半径 (m)	メインブーム長さ (m)											
	42.1	44.2	46.4	49.2	50.6	53.5	54.9	58.5	59.1	62.7	63.4	67.0
16	5.1	4.7	4.7	-	-	-	-	-	-	-	-	-
18	4.9	4.6	4.6	4.0	4.3	3.7	-	-	-	-	-	-
20	4.7	4.4	4.5	4.0	4.3	3.7	3.9	3.1	3.4	-	-	-
22	4.4	4.2	4.3	3.9	4.2	3.7	3.9	3.1	3.4	2.7	2.9	2.2
24	4.2	4.0	4.1	3.8	4.0	3.6	3.8	3.1	3.4	2.7	2.9	2.2
26	4.0	3.8	3.9	3.7	3.8	3.5	3.7	3.1	3.4	2.7	2.9	2.2
28	3.8	3.5	3.7	3.5	3.7	3.4	3.5	3.1	3.3	2.7	2.7	2.2
30	3.6	3.3	3.6	3.3	3.5	3.3	3.4	3.1	2.7	2.4	1.9	1.6
32	3.5	3.1	3.4	3.1	3.4	3.1	2.9	2.5	2.0	1.7	1.3	-
34	3.3	2.8	3.3	2.9	2.9	2.7	2.2	1.9	1.5	1.1	-	-
36	3.1	2.6	3.0	2.7	2.4	2.1	1.7	1.4	-	-	-	-
38	3.0	2.5	2.5	2.3	1.9	1.6	1.2	-	-	-	-	-
40	2.6	2.3	2.1	1.9	1.4	1.2	-	-	-	-	-	-
42	2.2	2.1	1.7	1.5	1.1	-	-	-	-	-	-	-
44	1.8	1.7	1.3	1.1	-	-	-	-	-	-	-	-
46	1.4	1.4	1.0	-	-	-	-	-	-	-	-	-
48	1.1	1.1	-	-	-	-	-	-	-	-	-	-
θ	76~48	77~49	77~53	76~56	76~58	77~61	76~63	76~65	76~67	75~68	76~69	76~71
掛数	2	2	2	2	2	2	2	2	2	2	2	2
LK	54	55	62	63	68	69	73	74	76	77	78	80

ブーム長さ構成 (%)												
T1	0	0	0	0	0	0	0	0	45	45	90	90
T2	0	0	0	0	45	45	90	100	90	100	90	100
T3	45	45	90	100	90	100	90	100	90	100	90	100
T4	90	100	90	100	90	100	90	100	90	100	90	100
T5	90	100	90	100	90	100	90	100	90	100	90	100
T6	90	100	90	100	90	100	90	100	90	100	90	100

単位:t

LK: ブーム伸縮コード

補助ジブ定格総荷重表

ジブ長さ：33.0m
ジブオフセット角度：20°

アウトリガ張出幅：8.2m
カウンタウエイト：16.4t

作業半径	メインブーム長さ (m)												
	12.4	16.6	20.9	25.1	29.4	33.6	37.9	42.1	46.4	50.6	54.9	59.1	63.4
14	5.9	5.9	-	-	-	-	-	-	-	-	-	-	-
16	5.4	5.4	5.4	5.3	-	-	-	-	-	-	-	-	-
18	4.9	5.0	5.0	4.9	4.8	-	-	-	-	-	-	-	-
20	4.5	4.6	4.6	4.6	4.5	4.5	4.4	-	-	-	-	-	-
22	4.1	4.3	4.3	4.3	4.3	4.3	4.2	4.1	-	-	-	-	-
24	3.8	3.9	3.9	4.0	4.0	4.0	4.0	3.9	3.8	3.7	-	-	-
26	3.5	3.7	3.6	3.7	3.8	3.8	3.7	3.7	3.6	3.6	3.5	-	-
28	3.3	3.4	3.3	3.5	3.5	3.6	3.6	3.5	3.5	3.4	3.3	3.2	2.7
30	3.0	3.2	3.1	3.2	3.3	3.4	3.4	3.4	3.3	3.3	3.2	3.1	2.7
32	2.8	3.0	2.8	3.0	3.1	3.2	3.2	3.2	3.2	3.2	3.1	3.0	2.6
34	2.6	2.8	2.5	2.8	2.9	3.0	3.0	3.1	3.0	3.0	3.0	2.6	1.9
36	2.5	2.7	2.3	2.5	2.7	2.8	2.9	2.9	2.9	2.9	2.7	2.0	1.3
38	2.3	2.5	2.2	2.3	2.5	2.7	2.7	2.8	2.8	2.7	2.1	1.4	-
40	2.2	2.4	2.0	2.2	2.3	2.5	2.6	2.6	2.7	2.2	1.6	-	-
42	-	2.2	1.8	2.0	2.2	2.3	2.4	2.5	2.3	1.8	1.2	-	-
44	-	2.1	1.7	1.9	2.1	2.2	2.3	2.3	1.9	1.4	-	-	-
46	-	-	1.6	1.8	1.9	2.0	2.1	1.9	1.6	1.0	-	-	-
48	-	-	1.5	1.6	1.8	1.9	1.9	1.6	1.2	-	-	-	-
50	-	-	-	1.5	1.7	1.8	1.6	1.2	-	-	-	-	-
54	-	-	-	-	1.5	1.2	-	-	-	-	-	-	-
θ	77~27	78~26	77~25	78~30	77~30	76~37	77~47	76~50	75~55	76~59	75~64	75~68	75~70
掛数	2	2	2	2	2	2	2	2	2	2	2	2	2
LK	1	7	13	20	28	36	45	54	62	68	73	76	78
ブーム長さ構成(%)													
T1	0	0	0	0	0	0	0	0	0	0	0	45	90
T2	0	0	0	0	0	0	0	0	0	45	90	90	90
T3	0	0	0	0	0	0	0	45	90	90	90	90	90
T4	0	0	0	0	0	45	90	90	90	90	90	90	90
T5	0	0	0	45	90	90	90	90	90	90	90	90	90
T6	0	45	90	90	90	90	90	90	90	90	90	90	90

LK:ブーム伸縮コード

単位:t

補助ジブ定格総荷重表

ジブ長さ：33.0m
ジブオフセット角度：40°

アウトリガ張出幅：8.2m
カウンタウエイト：16.4t

作業半径 (m)	メインブーム長さ (m)												
	12.4	16.6	20.9	25.1	29.4	33.6	37.9	42.1	46.4	50.6	54.9	59.1	
18	4.7	4.7	-	-	-	-	-	-	-	-	-	-	-
20	4.3	4.4	4.3	-	-	-	-	-	-	-	-	-	-
22	4.0	4.1	4.1	4.1	4.0	-	-	-	-	-	-	-	-
24	3.7	3.8	3.8	3.8	3.8	3.8	-	-	-	-	-	-	-
26	3.5	3.6	3.6	3.6	3.6	3.6	3.6	3.5	-	-	-	-	-
28	3.2	3.4	3.3	3.4	3.4	3.4	3.4	3.4	3.3	3.3	-	-	-
30	3.0	3.2	3.1	3.2	3.2	3.3	3.2	3.2	3.2	3.1	3.1	-	-
32	2.8	3.0	2.8	3.0	3.0	3.1	3.1	3.1	3.1	3.0	3.0	2.9	-
34	2.7	2.8	2.6	2.8	2.8	2.9	3.0	3.0	2.9	2.9	2.9	2.8	-
36	2.5	2.7	2.4	2.6	2.7	2.7	2.8	2.8	2.8	2.8	2.8	2.7	-
38	-	2.5	2.2	2.4	2.5	2.6	2.7	2.7	2.7	2.7	2.7	2.3	-
40	-	2.4	2.1	2.2	2.4	2.5	2.5	2.6	2.6	2.6	2.3	1.7	-
42	-	-	1.9	2.1	2.2	2.3	2.4	2.5	2.5	2.3	1.9	1.3	-
44	-	-	-	1.9	2.1	2.2	2.3	2.4	2.4	1.9	1.4	-	-
46	-	-	-	1.8	1.9	2.0	2.1	2.2	2.0	1.5	1.0	-	-
48	-	-	-	-	1.8	1.9	2.0	1.9	1.6	1.1	-	-	-
50	-	-	-	-	1.7	1.8	1.8	1.5	1.3	-	-	-	-
54	-	-	-	-	-	1.3	1.2	-	-	-	-	-	-
θ	77~42	78~40	77~43	76~41	77~40	76~38	75~44	76~53	75~55	76~58	75~63	75~67	
掛数	2	2	2	2	2	2	2	2	2	2	2	2	
LK	1	7	13	20	28	36	45	54	62	68	73	76	
ブーム長さ構成(%)													
T1	0	0	0	0	0	0	0	0	0	0	0	45	
T2	0	0	0	0	0	0	0	0	0	45	90	90	
T3	0	0	0	0	0	0	0	45	90	90	90	90	
T4	0	0	0	0	0	45	90	90	90	90	90	90	
T5	0	0	0	45	90	90	90	90	90	90	90	90	
T6	0	45	90	90	90	90	90	90	90	90	90	90	

LK:ブーム伸縮コード

単位:t

補助ジブ定格総荷重表

ジブ長さ：33.0m
ジブオフセット角度：0°

アウトリガ張出幅：8.2m
カウンタウエイト：14.7t

作業半径 (m)	メインブーム長さ (m)											
	12.4	16.6	20.9	21.4	25.1	25.6	29.4	30.6	33.6	34.9	37.9	39.9
7	9.3	-	-	-	-	-	-	-	-	-	-	-
8	8.8	8.5	-	-	-	-	-	-	-	-	-	-
9	8.3	8.2	7.7	7.6	-	-	-	-	-	-	-	-
10	7.9	7.8	7.4	7.3	7.2	7.1	-	-	-	-	-	-
12	7.1	7.0	6.8	6.7	6.7	6.6	6.4	6.2	6.2	-	-	-
14	6.4	6.4	6.3	6.1	6.2	6.1	6.0	5.8	5.8	5.7	5.5	-
16	5.7	5.9	5.8	5.5	5.8	5.6	5.6	5.4	5.5	5.3	5.3	4.9
18	5.1	5.3	5.3	4.9	5.4	5.1	5.2	5.0	5.2	5.0	5.0	4.8
20	4.7	4.9	4.9	4.3	5.0	4.6	4.9	4.6	4.9	4.7	4.7	4.5
22	4.3	4.5	4.4	3.8	4.6	4.1	4.6	4.3	4.6	4.3	4.5	4.3
24	3.9	4.2	4.1	3.5	4.2	3.6	4.3	3.9	4.4	4.0	4.3	4.0
26	3.6	3.8	3.7	3.2	3.9	3.4	4.0	3.5	4.1	3.7	4.1	3.7
28	3.3	3.5	3.4	2.9	3.6	3.1	3.7	3.2	3.8	3.4	3.8	3.5
30	3.1	3.3	3.1	2.6	3.3	2.8	3.5	3.0	3.6	3.1	3.6	3.2
32	2.8	3.1	2.8	2.3	3.0	2.6	3.2	2.8	3.4	2.9	3.4	2.9
34	2.6	2.9	2.6	2.1	2.7	2.3	3.0	2.5	3.2	2.7	3.2	2.7
36	2.5	2.7	2.4	1.9	2.6	2.1	2.7	2.3	2.9	2.5	3.0	2.6
38	2.4	2.5	2.2	1.8	2.4	2.0	2.5	2.1	2.7	2.3	2.9	2.4
40	2.2	2.4	2.0	1.6	2.2	1.8	2.4	1.9	2.5	2.1	2.7	2.2
42	-	2.2	1.8	1.4	2.0	1.6	2.2	1.8	2.3	1.9	2.4	2.1
44	-	2.1	1.7	1.3	1.9	1.5	2.1	1.7	2.2	1.8	2.0	1.9
46	-	-	1.6	1.2	1.8	1.4	1.9	1.6	1.9	1.7	1.6	1.6
48	-	-	1.5	1.1	1.7	1.3	1.8	1.4	1.6	1.6	1.3	1.2
50	-	-	-	1.0	1.6	1.2	1.6	1.3	1.3	1.3	1.0	-
54	-	-	-	-	-	1.0	1.1	1.1	-	-	-	-
58	-	-	-	-	-	-	-	-	-	-	-	-
62	-	-	-	-	-	-	-	-	-	-	-	-
θ	79~21	78~21	78~21	78~15	78~26	78~15	77~25	77~28	78~38	76~40	77~43	76~47
掛数	2	2	2	2	2	2	2	2	2	2	2	2
LK	1	7	13	14	20	21	28	29	36	37	45	46
ブーム長さ構成(%)												
T1	0	0	0	0	0	0	0	0	0	0	0	0
T2	0	0	0	0	0	0	0	0	0	0	0	0
T3	0	0	0	0	0	0	0	0	0	0	0	0
T4	0	0	0	0	0	0	0	0	45	45	90	100
T5	0	0	0	0	45	45	90	100	90	100	90	100
T6	0	45	90	100	90	100	90	100	90	100	90	100

LK:ブーム伸縮コード

単位:t

補助ジブ定格総荷重表

ジブ長さ：33.0m
ジブオフセット角度：0°

アウトリガ張出幅：8.2m
カウンタウエイト：14.7t

作業半径 (m)	メインブーム長さ (m)											
	42.1	44.2	46.4	49.2	50.6	53.5	54.9	58.5	59.1	62.7	63.4	67.0
16	5.1	4.7	4.7	-	-	-	-	-	-	-	-	-
18	4.9	4.6	4.6	4.0	4.3	3.7	-	-	-	-	-	-
20	4.7	4.4	4.5	4.0	4.3	3.7	3.9	3.1	3.4	-	-	-
22	4.4	4.2	4.3	3.9	4.2	3.7	3.9	3.1	3.4	2.7	2.9	2.2
24	4.2	4.0	4.1	3.8	4.0	3.6	3.8	3.1	3.4	2.7	2.9	2.2
26	4.0	3.8	3.9	3.7	3.8	3.5	3.7	3.1	3.4	2.7	2.9	2.2
28	3.8	3.5	3.7	3.5	3.7	3.4	3.5	3.1	3.1	2.7	2.3	1.9
30	3.6	3.3	3.6	3.3	3.5	3.3	3.2	2.8	2.4	2.0	1.5	1.2
32	3.5	3.1	3.4	3.1	3.2	3.0	2.5	2.2	1.7	1.4	-	-
34	3.3	2.8	3.3	2.9	2.6	2.4	1.9	1.6	1.1	-	-	-
36	3.1	2.6	2.7	2.5	2.1	1.8	1.4	1.1	-	-	-	-
38	2.8	2.5	2.2	2.0	1.6	1.3	-	-	-	-	-	-
40	2.4	2.2	1.8	1.6	1.2	-	-	-	-	-	-	-
42	2.0	1.8	1.4	1.2	-	-	-	-	-	-	-	-
44	1.6	1.5	1.1	-	-	-	-	-	-	-	-	-
46	1.2	1.1	-	-	-	-	-	-	-	-	-	-
θ	76~50	77~51	77~54	76~58	76~60	77~62	76~64	76~65	76~67	75~69	76~71	76~71
掛数	2	2	2	2	2	2	2	2	2	2	2	2
LK	54	55	62	63	68	69	73	74	76	77	78	80
ブーム長さ構成(%)												
T1	0	0	0	0	0	0	0	0	45	45	90	90
T2	0	0	0	0	45	45	90	100	90	100	90	100
T3	45	45	90	100	90	100	90	100	90	100	90	100
T4	90	100	90	100	90	100	90	100	90	100	90	100
T5	90	100	90	100	90	100	90	100	90	100	90	100
T6	90	100	90	100	90	100	90	100	90	100	90	100

LK:ブーム伸縮コード

単位:t

補助ジブ定格総荷重表

ジブ長さ：33.0m
ジブオフセット角度：20°

アウトリガ張出幅：8.2m
カウンタウエイト：14.7t

作業半径	メインブーム長さ (m)											
	12.4	16.6	20.9	25.1	29.4	33.6	37.9	42.1	46.4	50.6	54.9	59.1
14	5.9	5.9	-	-	-	-	-	-	-	-	-	-
16	5.4	5.4	5.4	5.3	-	-	-	-	-	-	-	-
18	4.9	5.0	5.0	4.9	4.8	-	-	-	-	-	-	-
20	4.5	4.6	4.6	4.6	4.5	4.5	4.4	-	-	-	-	-
22	4.1	4.3	4.3	4.3	4.3	4.3	4.2	4.1	-	-	-	-
24	3.8	3.9	3.9	4.0	4.0	4.0	4.0	3.9	3.8	3.7	-	-
26	3.5	3.7	3.6	3.7	3.8	3.8	3.7	3.7	3.6	3.6	3.5	-
28	3.3	3.4	3.3	3.5	3.5	3.6	3.6	3.5	3.5	3.4	3.3	3.2
30	3.0	3.2	3.1	3.2	3.3	3.4	3.4	3.4	3.3	3.3	3.2	3.1
32	2.8	3.0	2.8	3.0	3.1	3.2	3.2	3.2	3.2	3.2	3.1	2.9
34	2.6	2.8	2.5	2.8	2.9	3.0	3.0	3.1	3.0	3.0	3.0	2.2
36	2.5	2.7	2.3	2.5	2.7	2.8	2.9	2.9	2.9	2.9	2.4	1.7
38	2.3	2.5	2.2	2.3	2.5	2.7	2.7	2.8	2.8	2.4	1.8	1.1
40	2.2	2.4	2.0	2.2	2.3	2.5	2.6	2.6	2.5	1.9	1.4	-
42	-	2.2	1.8	2.0	2.2	2.3	2.4	2.5	2.1	1.5	-	-
44	-	2.1	1.7	1.9	2.1	2.2	2.3	2.1	1.7	1.1	-	-
46	-	-	1.6	1.8	1.9	2.0	2.1	1.7	1.3	-	-	-
48	-	-	1.5	1.6	1.8	1.9	1.7	1.4	-	-	-	-
50	-	-	-	1.5	1.7	1.6	1.4	1.0	-	-	-	-
54	-	-	-	-	1.3	1.1	-	-	-	-	-	-
θ	77~27	78~26	77~25	78~30	77~30	76~37	77~47	76~50	75~57	76~60	75~65	75~68
掛数	2	2	2	2	2	2	2	2	2	2	2	2
LK	1	7	13	20	28	36	45	54	62	68	73	76
ブーム長さ構成(%)												
T1	0	0	0	0	0	0	0	0	0	0	0	45
T2	0	0	0	0	0	0	0	0	0	45	90	90
T3	0	0	0	0	0	0	0	45	90	90	90	90
T4	0	0	0	0	0	45	90	90	90	90	90	90
T5	0	0	0	45	90	90	90	90	90	90	90	90
T6	0	45	90	90	90	90	90	90	90	90	90	90

LK:ブーム伸縮コード

単位:t

補助ジブ定格総荷重表

ジブ長さ：33.0m
ジブオフセット角度：40°

アウトリガ張出幅：8.2m
カウンタウエイト：14.7t

作業半径 (m)	メインブーム長さ (m)											
	12.4	16.6	20.9	25.1	29.4	33.6	37.9	42.1	46.4	50.6	54.9	59.1
18	4.7	4.7	-	-	-	-	-	-	-	-	-	-
20	4.3	4.4	4.3	-	-	-	-	-	-	-	-	-
22	4.0	4.1	4.1	4.1	4.0	-	-	-	-	-	-	-
24	3.7	3.8	3.8	3.8	3.8	3.8	-	-	-	-	-	-
26	3.5	3.6	3.6	3.6	3.6	3.6	3.6	3.5	-	-	-	-
28	3.2	3.4	3.3	3.4	3.4	3.4	3.4	3.4	3.3	3.3	-	-
30	3.0	3.2	3.1	3.2	3.2	3.3	3.2	3.2	3.2	3.1	3.1	-
32	2.8	3.0	2.8	3.0	3.0	3.1	3.1	3.1	3.1	3.0	3.0	2.9
34	2.7	2.8	2.6	2.8	2.8	2.9	3.0	3.0	2.9	2.9	2.9	2.8
36	2.5	2.7	2.4	2.6	2.7	2.7	2.8	2.8	2.8	2.8	2.8	2.6
38	-	2.5	2.2	2.4	2.5	2.6	2.7	2.7	2.7	2.7	2.6	2.0
40	-	2.4	2.1	2.2	2.4	2.5	2.5	2.6	2.6	2.6	2.1	1.5
42	-	-	1.9	2.1	2.2	2.3	2.4	2.5	2.5	2.1	1.6	-
44	-	-	-	1.9	2.1	2.2	2.3	2.4	2.2	1.7	1.2	-
46	-	-	-	1.8	1.9	2.0	2.1	2.1	1.8	1.3	-	-
48	-	-	-	-	1.8	1.9	2.0	1.7	1.4	-	-	-
50	-	-	-	-	1.7	1.8	1.6	1.3	1.1	-	-	-
54	-	-	-	-	-	1.2	-	-	-	-	-	-
θ	77~42	78~40	77~43	76~41	77~40	76~38	75~49	76~53	75~55	76~61	75~65	75~69
掛数	2	2	2	2	2	2	2	2	2	2	2	2
LK	1	7	13	20	28	36	45	54	62	68	73	76
ブーム長さ構成(%)												
T1	0	0	0	0	0	0	0	0	0	0	0	45
T2	0	0	0	0	0	0	0	0	0	45	90	90
T3	0	0	0	0	0	0	0	45	90	90	90	90
T4	0	0	0	0	0	45	90	90	90	90	90	90
T5	0	0	0	45	90	90	90	90	90	90	90	90
T6	0	45	90	90	90	90	90	90	90	90	90	90

LK:ブーム伸縮コード

単位:t

補助ジブ定格総荷重表

ジブ長さ：33.0m
ジブオフセット角度：0°

アウトリガ張出幅：8.2m
カウンタウエイト：13.3t

作業半径 (m)	メインブーム長さ (m)											
	12.4	16.6	20.9	21.4	25.1	25.6	29.4	30.6	33.6	34.9	37.9	39.9
7	9.3	-	-	-	-	-	-	-	-	-	-	-
8	8.8	8.5	-	-	-	-	-	-	-	-	-	-
9	8.3	8.2	7.7	7.6	-	-	-	-	-	-	-	-
10	7.9	7.8	7.4	7.3	7.2	7.1	-	-	-	-	-	-
12	7.1	7.0	6.8	6.7	6.7	6.6	6.4	6.2	6.2	-	-	-
14	6.4	6.4	6.3	6.1	6.2	6.1	6.0	5.8	5.8	5.7	5.5	-
16	5.7	5.9	5.8	5.5	5.8	5.6	5.6	5.4	5.5	5.3	5.3	4.9
18	5.1	5.3	5.3	4.9	5.4	5.1	5.2	5.0	5.2	5.0	5.0	4.8
20	4.7	4.9	4.9	4.3	5.0	4.6	4.9	4.6	4.9	4.7	4.7	4.5
22	4.3	4.5	4.4	3.8	4.6	4.1	4.6	4.3	4.6	4.3	4.5	4.3
24	3.9	4.2	4.1	3.5	4.2	3.6	4.3	3.9	4.4	4.0	4.3	4.0
26	3.6	3.8	3.7	3.2	3.9	3.4	4.0	3.5	4.1	3.7	4.1	3.7
28	3.3	3.5	3.4	2.9	3.6	3.1	3.7	3.2	3.8	3.4	3.8	3.5
30	3.1	3.3	3.1	2.6	3.3	2.8	3.5	3.0	3.6	3.1	3.6	3.2
32	2.8	3.1	2.8	2.3	3.0	2.6	3.2	2.8	3.4	2.9	3.4	2.9
34	2.6	2.9	2.6	2.1	2.7	2.3	3.0	2.5	3.2	2.7	3.2	2.7
36	2.5	2.7	2.4	1.9	2.6	2.1	2.7	2.3	2.9	2.5	3.0	2.6
38	2.4	2.5	2.2	1.8	2.4	2.0	2.5	2.1	2.7	2.3	2.9	2.4
40	2.2	2.4	2.0	1.6	2.2	1.8	2.4	1.9	2.5	2.1	2.5	2.2
42	-	2.2	1.8	1.4	2.0	1.6	2.2	1.8	2.3	1.9	2.1	2.0
44	-	2.1	1.7	1.3	1.9	1.5	2.1	1.7	2.0	1.8	1.7	1.6
46	-	-	1.6	1.2	1.8	1.4	1.9	1.6	1.6	1.6	1.3	1.3
48	-	-	1.5	1.1	1.7	1.3	1.6	1.4	1.3	1.3	1.0	-
50	-	-	-	1.0	1.6	1.2	1.4	1.3	1.0	1.0	-	-
54	-	-	-	-	1.0	-	-	-	-	-	-	-
θ	79~21	78~21	78~21	78~15	78~26	78~15	77~33	77~35	78~38	76~40	77~45	76~49
掛数	2	2	2	2	2	2	2	2	2	2	2	2
LK	1	7	13	14	20	21	28	29	36	37	45	46

ブーム長さ構成 (%)												
T1	0	0	0	0	0	0	0	0	0	0	0	0
T2	0	0	0	0	0	0	0	0	0	0	0	0
T3	0	0	0	0	0	0	0	0	0	0	0	0
T4	0	0	0	0	0	0	0	0	45	45	90	100
T5	0	0	0	0	45	45	90	100	90	100	90	100
T6	0	45	90	100	90	100	90	100	90	100	90	100

単位:t

LK: ブーム伸縮コード

補助ジブ定格総荷重表

ジブ長さ：33.0m
ジブオフセット角度：0°

アウトリガ張出幅：8.2m
カウンタウエイト：13.3t

作業半径 (m)	メインブーム長さ (m)											
	42.1	44.2	46.4	49.2	50.6	53.5	54.9	58.5	59.1	62.7	63.4	
16	5.1	4.7	4.7	-	-	-	-	-	-	-	-	-
18	4.9	4.6	4.6	4.0	4.3	3.7	-	-	-	-	-	-
20	4.7	4.4	4.5	4.0	4.3	3.7	3.9	3.1	3.4	-	-	-
22	4.4	4.2	4.3	3.9	4.2	3.7	3.9	3.1	3.4	2.7	2.9	-
24	4.2	4.0	4.1	3.8	4.0	3.6	3.8	3.1	3.4	2.7	2.9	-
26	4.0	3.8	3.9	3.7	3.8	3.5	3.7	3.1	3.4	2.7	2.5	-
28	3.8	3.5	3.7	3.5	3.7	3.4	3.4	3.1	2.6	2.2	1.7	-
30	3.6	3.3	3.6	3.3	3.4	3.1	2.7	2.3	1.8	1.5	1.0	-
32	3.5	3.1	3.4	3.1	2.7	2.5	2.0	1.7	1.2	-	-	-
34	3.3	2.8	2.8	2.6	2.1	1.9	1.5	1.1	-	-	-	-
36	2.9	2.6	2.3	2.1	1.6	1.4	-	-	-	-	-	-
38	2.4	2.2	1.8	1.6	1.2	-	-	-	-	-	-	-
40	2.0	1.8	1.4	1.2	-	-	-	-	-	-	-	-
42	1.6	1.4	1.0	-	-	-	-	-	-	-	-	-
44	1.2	1.1	-	-	-	-	-	-	-	-	-	-
θ	76~52	77~53	77~56	76~59	76~61	77~64	76~66	76~67	76~68	75~70	76~71	-
掛数	2	2	2	2	2	2	2	2	2	2	2	-
LK	54	55	62	63	68	69	73	74	76	77	78	-

ブーム長さ構成 (%)												
T1	0	0	0	0	0	0	0	0	45	45	90	-
T2	0	0	0	0	45	45	90	100	90	100	90	-
T3	45	45	90	100	90	100	90	100	90	100	90	-
T4	90	100	90	100	90	100	90	100	90	100	90	-
T5	90	100	90	100	90	100	90	100	90	100	90	-
T6	90	100	90	100	90	100	90	100	90	100	90	-

単位:t

LK: ブーム伸縮コード

補助ジブ定格総荷重表

ジブ長さ：33.0m
ジブオフセット角度：20°

アウトリガ張出幅：8.2m
カウンタウエイト：13.3t

作業半径	メインブーム長さ (m)											
	12.4	16.6	20.9	25.1	29.4	33.6	37.9	42.1	46.4	50.6	54.9	59.1
14	5.9	5.9	-	-	-	-	-	-	-	-	-	-
16	5.4	5.4	5.4	5.3	-	-	-	-	-	-	-	-
18	4.9	5.0	5.0	4.9	4.8	-	-	-	-	-	-	-
20	4.5	4.6	4.6	4.6	4.5	4.5	4.4	-	-	-	-	-
22	4.1	4.3	4.3	4.3	4.3	4.3	4.2	4.1	-	-	-	-
24	3.8	3.9	3.9	4.0	4.0	4.0	4.0	3.9	3.8	3.7	-	-
26	3.5	3.7	3.6	3.7	3.8	3.8	3.7	3.7	3.6	3.6	3.5	-
28	3.3	3.4	3.3	3.5	3.5	3.6	3.6	3.5	3.5	3.4	3.3	3.2
30	3.0	3.2	3.1	3.2	3.3	3.4	3.4	3.4	3.3	3.3	3.2	3.1
32	2.8	3.0	2.8	3.0	3.1	3.2	3.2	3.2	3.2	3.2	3.1	2.4
34	2.6	2.8	2.5	2.8	2.9	3.0	3.0	3.1	3.0	3.0	2.5	1.8
36	2.5	2.7	2.3	2.5	2.7	2.8	2.9	2.9	2.9	2.5	1.9	1.2
38	2.3	2.5	2.2	2.3	2.5	2.7	2.7	2.8	2.6	2.0	1.4	-
40	2.2	2.4	2.0	2.2	2.3	2.5	2.6	2.6	2.1	1.5	-	-
42	-	2.2	1.8	2.0	2.2	2.3	2.4	2.2	1.7	1.1	-	-
44	-	2.1	1.7	1.9	2.1	2.2	2.2	1.8	1.3	-	-	-
46	-	-	1.6	1.8	1.9	2.0	1.8	1.4	-	-	-	-
48	-	-	1.5	1.6	1.8	1.7	1.4	1.1	-	-	-	-
50	-	-	-	1.5	1.6	1.4	1.1	-	-	-	-	-
54	-	-	-	-	1.1	-	-	-	-	-	-	-
θ	77~27	78~26	77~25	78~30	77~30	76~43	77~47	76~52	75~58	76~62	75~67	75~69
掛数	2	2	2	2	2	2	2	2	2	2	2	2
LK	1	7	13	20	28	36	45	54	62	68	73	76
ブーム長さ構成(%)												
T1	0	0	0	0	0	0	0	0	0	0	0	45
T2	0	0	0	0	0	0	0	0	0	0	0	45
T3	0	0	0	0	0	0	0	45	90	90	90	90
T4	0	0	0	0	0	45	90	90	90	90	90	90
T5	0	0	0	45	90	90	90	90	90	90	90	90
T6	0	45	90	90	90	90	90	90	90	90	90	90

単位:t

LK:ブーム伸縮コード

補助ジブ定格総荷重表

ジブ長さ：33.0m
ジブオフセット角度：40°

アウトリガ張出幅：8.2m
カウンタウエイト：13.3t

作業半径 (m)	メインブーム長さ (m)											
	12.4	16.6	20.9	25.1	29.4	33.6	37.9	42.1	46.4	50.6	54.9	59.1
18	4.7	4.7	-	-	-	-	-	-	-	-	-	-
20	4.3	4.4	4.3	-	-	-	-	-	-	-	-	-
22	4.0	4.1	4.1	4.1	4.0	-	-	-	-	-	-	-
24	3.7	3.8	3.8	3.8	3.8	3.8	-	-	-	-	-	-
26	3.5	3.6	3.6	3.6	3.6	3.6	3.6	3.5	-	-	-	-
28	3.2	3.4	3.3	3.4	3.4	3.4	3.4	3.4	3.3	3.3	-	-
30	3.0	3.2	3.1	3.2	3.2	3.3	3.2	3.2	3.2	3.1	3.1	-
32	2.8	3.0	2.8	3.0	3.0	3.1	3.1	3.1	3.1	3.0	3.0	2.9
34	2.7	2.8	2.6	2.8	2.8	2.9	3.0	3.0	2.9	2.9	2.9	2.8
36	2.5	2.7	2.4	2.6	2.7	2.7	2.8	2.8	2.8	2.8	2.8	2.1
38	-	2.5	2.2	2.4	2.5	2.6	2.7	2.7	2.7	2.7	2.2	1.6
40	-	2.4	2.1	2.2	2.4	2.5	2.5	2.6	2.6	2.2	1.7	1.1
42	-	-	1.9	2.1	2.2	2.3	2.4	2.5	2.2	1.7	1.2	-
44	-	-	-	1.9	2.1	2.2	2.3	2.2	1.8	1.3	-	-
46	-	-	-	1.8	1.9	2.0	2.1	1.8	1.4	-	-	-
48	-	-	-	-	1.8	1.9	1.7	1.4	1.1	-	-	-
50	-	-	-	-	1.7	1.6	1.4	1.1	-	-	-	-
θ	77~42	78~40	77~43	76~41	77~40	76~45	75~49	76~53	75~57	76~63	75~66	75~69
掛数	2	2	2	2	2	2	2	2	2	2	2	2
LK	1	7	13	20	28	36	45	54	62	68	73	76
ブーム長さ構成(%)												
T1	0	0	0	0	0	0	0	0	0	0	0	45
T2	0	0	0	0	0	0	0	0	0	0	45	90
T3	0	0	0	0	0	0	0	45	90	90	90	90
T4	0	0	0	0	0	45	90	90	90	90	90	90
T5	0	0	0	45	90	90	90	90	90	90	90	90
T6	0	45	90	90	90	90	90	90	90	90	90	90

単位:t

LK:ブーム伸縮コード

補助ジブ定格総荷重表

ジブ長さ：33.0m
ジブオフセット角度：0°

アウトリガ張出幅：8.2m
カウンタウエイト：9.0t

作業半径 (m)	メインブーム長さ (m)											
	12.4	16.6	20.9	21.4	25.1	25.6	29.4	30.6	33.6	34.9	37.9	39.9
7	9.3	-	-	-	-	-	-	-	-	-	-	-
8	8.8	8.5	-	-	-	-	-	-	-	-	-	-
9	8.3	8.2	7.7	7.6	-	-	-	-	-	-	-	-
10	7.9	7.8	7.4	7.3	7.2	7.1	-	-	-	-	-	-
12	7.1	7.0	6.8	6.7	6.7	6.6	6.4	6.2	6.2	-	-	-
14	6.4	6.4	6.3	6.1	6.2	6.1	6.0	5.8	5.8	5.7	5.5	-
16	5.7	5.9	5.8	5.5	5.8	5.6	5.6	5.4	5.5	5.3	5.3	4.9
18	5.1	5.3	5.3	4.9	5.4	5.1	5.2	5.0	5.2	5.0	5.0	4.8
20	4.7	4.9	4.9	4.3	5.0	4.6	4.9	4.6	4.9	4.7	4.7	4.5
22	4.3	4.5	4.4	3.8	4.6	4.1	4.6	4.3	4.6	4.3	4.5	4.3
24	3.9	4.2	4.1	3.5	4.2	3.6	4.3	3.9	4.4	4.0	4.3	4.0
26	3.6	3.8	3.7	3.2	3.9	3.4	4.0	3.5	4.1	3.7	4.1	3.7
28	3.3	3.5	3.4	2.9	3.6	3.1	3.7	3.2	3.8	3.4	3.8	3.5
30	3.1	3.3	3.1	2.6	3.3	2.8	3.5	3.0	3.6	3.1	3.6	3.2
32	2.8	3.1	2.8	2.3	3.0	2.6	3.2	2.8	3.4	2.9	3.4	2.9
34	2.6	2.9	2.6	2.1	2.7	2.3	3.0	2.5	3.2	2.7	3.0	2.7
36	2.5	2.7	2.4	1.9	2.6	2.1	2.7	2.3	2.9	2.5	2.5	2.3
38	2.4	2.5	2.2	1.8	2.4	2.0	2.5	2.1	2.4	2.3	2.0	1.9
40	2.2	2.4	2.0	1.6	2.2	1.8	2.3	1.9	2.0	1.9	1.6	1.5
42	-	2.2	1.8	1.4	2.0	1.6	1.9	1.8	1.6	1.6	1.3	1.1
44	-	2.1	1.7	1.3	1.8	1.5	1.6	1.5	1.2	1.2	-	-
46	-	-	1.6	1.2	1.5	1.4	1.3	1.2	-	-	-	-
48	-	-	1.5	1.1	1.2	1.2	-	-	-	-	-	-
50	-	-	-	1.0	-	-	-	-	-	-	-	-
θ	79~21	78~21	78~21	78~15	78~30	78~31	77~39	77~41	78~46	76~47	77~52	76~53
掛数	2	2	2	2	2	2	2	2	2	2	2	2
LK	1	7	13	14	20	21	28	29	36	37	45	46

ブーム長さ構成 (%)												
T1	0	0	0	0	0	0	0	0	0	0	0	0
T2	0	0	0	0	0	0	0	0	0	0	0	0
T3	0	0	0	0	0	0	0	0	0	0	0	0
T4	0	0	0	0	0	0	0	0	45	45	90	100
T5	0	0	0	0	45	45	90	100	90	100	90	100
T6	0	45	90	100	90	100	90	100	90	100	90	100

単位:t

LK:ブーム伸縮コード

補助ジブ定格総荷重表

ジブ長さ：33.0m
ジブオフセット角度：0°

アウトリガ張出幅：8.2m
カウンタウエイト：9.0t

作業半径 (m)	メインブーム長さ (m)									
	42.1	44.2	46.4	49.2	50.6	53.5	54.9	58.5	59.1	
16	5.1	4.7	4.7	-	-	-	-	-	-	-
18	4.9	4.6	4.6	4.0	4.3	3.7	-	-	-	-
20	4.7	4.4	4.5	4.0	4.3	3.7	3.9	3.1	3.4	
22	4.4	4.2	4.3	3.9	4.2	3.7	3.9	3.1	3.4	
24	4.2	4.0	4.1	3.8	4.0	3.6	3.8	3.1	2.9	
26	4.0	3.8	3.9	3.7	3.7	3.4	2.9	2.5	2.0	
28	3.8	3.5	3.7	3.4	2.9	2.6	2.1	1.7	1.2	
30	3.6	3.3	2.9	2.7	2.2	1.9	1.5	1.1	-	
32	2.9	2.7	2.3	2.0	1.6	1.3	-	-	-	
34	2.3	2.2	1.8	1.5	1.1	-	-	-	-	
36	1.9	1.7	1.3	1.1	-	-	-	-	-	
38	1.4	1.3	-	-	-	-	-	-	-	
40	1.1	-	-	-	-	-	-	-	-	
θ	76~56	77~59	77~61	76~62	76~64	77~67	76~69	76~70	76~71	
掛数	2	2	2	2	2	2	2	2	2	
LK	54	55	62	63	68	69	73	74	76	

単位:t

LK:ブーム伸縮コード

補助ジブ定格総荷重表

ジブ長さ：33.0m
ジブオフセット角度：20°

アウトリガ張出幅：8.2m
カウンタウエイト：9.0t

作業半径	メインブーム長さ (m)										
	12.4	16.6	20.9	25.1	29.4	33.6	37.9	42.1	46.4	50.6	54.9
14	5.9	5.9	-	-	-	-	-	-	-	-	-
16	5.4	5.4	5.4	5.3	-	-	-	-	-	-	-
18	4.9	5.0	5.0	4.9	4.8	-	-	-	-	-	-
20	4.5	4.6	4.6	4.6	4.5	4.5	4.4	-	-	-	-
22	4.1	4.3	4.3	4.3	4.3	4.3	4.2	4.1	-	-	-
24	3.8	3.9	3.9	4.0	4.0	4.0	4.0	3.9	3.8	3.7	-
26	3.5	3.7	3.6	3.7	3.8	3.8	3.7	3.7	3.6	3.6	3.5
28	3.3	3.4	3.3	3.5	3.5	3.6	3.6	3.5	3.5	3.4	3.3
30	3.0	3.2	3.1	3.2	3.3	3.4	3.4	3.4	3.3	3.3	2.7
32	2.8	3.0	2.8	3.0	3.1	3.2	3.2	3.2	3.2	2.6	2.0
34	2.6	2.8	2.5	2.8	2.9	3.0	3.0	3.1	2.7	2.0	1.4
36	2.5	2.7	2.3	2.5	2.7	2.8	2.9	2.6	2.1	1.5	-
38	2.3	2.5	2.2	2.3	2.5	2.7	2.7	2.1	1.6	1.0	-
40	2.2	2.4	2.0	2.2	2.3	2.5	2.2	1.7	1.2	-	-
42	-	2.2	1.8	2.0	2.2	2.1	1.8	1.3	-	-	-
44	-	2.1	1.7	1.9	2.0	1.7	1.4	-	-	-	-
46	-	-	1.6	1.8	1.6	1.3	1.1	-	-	-	-
48	-	-	1.5	1.4	1.3	1.0	-	-	-	-	-
50	-	-	-	1.2	-	-	-	-	-	-	-
θ	77~27	78~26	77~25	78~30	77~41	76~46	77~52	76~58	75~62	76~65	75~69
掛数	2	2	2	2	2	2	2	2	2	2	2
LK	1	7	13	20	28	36	45	54	62	68	73
ブーム長さ構成(%)											
T1	0	0	0	0	0	0	0	0	0	0	0
T2	0	0	0	0	0	0	0	0	0	45	90
T3	0	0	0	0	0	0	0	45	90	90	90
T4	0	0	0	0	0	45	90	90	90	90	90
T5	0	0	0	45	90	90	90	90	90	90	90
T6	0	45	90	90	90	90	90	90	90	90	90

LK:ブーム伸縮コード

単位:t

補助ジブ定格総荷重表

ジブ長さ：33.0m
ジブオフセット角度：40°

アウトリガ張出幅：8.2m
カウンタウエイト：9.0t

作業半径 (m)	メインブーム長さ (m)										
	12.4	16.6	20.9	25.1	29.4	33.6	37.9	42.1	46.4	50.6	54.9
18	4.7	4.7	-	-	-	-	-	-	-	-	-
20	4.3	4.4	4.3	-	-	-	-	-	-	-	-
22	4.0	4.1	4.1	4.1	4.0	-	-	-	-	-	-
24	3.7	3.8	3.8	3.8	3.8	3.8	-	-	-	-	-
26	3.5	3.6	3.6	3.6	3.6	3.6	3.6	3.5	-	-	-
28	3.2	3.4	3.3	3.4	3.4	3.4	3.4	3.4	3.3	3.3	-
30	3.0	3.2	3.1	3.2	3.2	3.3	3.2	3.2	3.2	3.1	3.1
32	2.8	3.0	2.8	3.0	3.0	3.1	3.1	3.1	3.1	3.0	3.0
34	2.7	2.8	2.6	2.8	2.8	2.9	3.0	3.0	2.9	2.9	2.4
36	2.5	2.7	2.4	2.6	2.7	2.7	2.8	2.8	2.8	2.3	1.8
38	-	2.5	2.2	2.4	2.5	2.6	2.7	2.7	2.3	1.8	1.2
40	-	2.4	2.1	2.2	2.4	2.5	2.5	2.3	1.8	1.3	-
42	-	-	1.9	2.1	2.2	2.3	2.2	1.8	1.4	-	-
44	-	-	-	1.9	2.1	2.0	1.8	1.4	1.0	-	-
46	-	-	-	1.8	1.8	1.6	1.4	1.1	-	-	-
48	-	-	-	-	1.5	1.3	1.1	-	-	-	-
50	-	-	-	-	1.1	-	-	-	-	-	-
θ	77~42	78~40	77~43	76~41	77~40	76~48	75~52	76~57	75~61	76~66	75~69
掛数	2	2	2	2	2	2	2	2	2	2	2
LK	1	7	13	20	28	36	45	54	62	68	73
ブーム長さ構成(%)											
T1	0	0	0	0	0	0	0	0	0	0	0
T2	0	0	0	0	0	0	0	0	0	45	90
T3	0	0	0	0	0	0	0	45	90	90	90
T4	0	0	0	0	0	45	90	90	90	90	90
T5	0	0	0	45	90	90	90	90	90	90	90
T6	0	45	90	90	90	90	90	90	90	90	90

LK:ブーム伸縮コード

単位:t

補助ジブ定格総荷重表

ジブ長さ：33.0m
ジブオフセット角度：0°

アウトリガ張出幅：8.2m
カウンタウエイト：5.9t

作業半径 (m)	メインブーム長さ (m)											
	12.4	16.6	20.9	21.4	25.1	25.6	29.4	30.6	33.6	34.9	37.9	39.9
7	9.3	-	-	-	-	-	-	-	-	-	-	-
8	8.8	8.5	-	-	-	-	-	-	-	-	-	-
9	8.3	8.2	7.7	7.6	-	-	-	-	-	-	-	-
10	7.9	7.8	7.4	7.3	7.2	7.1	-	-	-	-	-	-
12	7.1	7.0	6.8	6.7	6.7	6.6	6.4	6.2	-	-	-	-
14	6.4	6.4	6.3	6.1	6.2	6.1	6.0	5.8	5.8	5.7	5.5	-
16	5.7	5.9	5.8	5.5	5.8	5.6	5.6	5.4	5.5	5.3	5.3	4.9
18	5.1	5.3	5.3	4.9	5.4	5.1	5.2	5.0	5.2	5.0	5.0	4.8
20	4.7	4.9	4.9	4.3	5.0	4.6	4.9	4.6	4.9	4.7	4.7	4.5
22	4.3	4.5	4.4	3.8	4.6	4.1	4.6	4.3	4.6	4.3	4.5	4.3
24	3.9	4.2	4.1	3.5	4.2	3.6	4.3	3.9	4.4	4.0	4.3	4.0
26	3.6	3.8	3.7	3.2	3.9	3.4	4.0	3.5	4.1	3.7	4.1	3.7
28	3.3	3.5	3.4	2.9	3.6	3.1	3.7	3.2	3.8	3.4	3.8	3.5
30	3.1	3.3	3.1	2.6	3.3	2.8	3.5	3.0	3.6	3.1	3.2	3.1
32	2.8	3.1	2.8	2.3	3.0	2.6	3.2	2.8	3.1	2.9	2.6	2.5
34	2.6	2.9	2.6	2.1	2.7	2.3	3.0	2.5	2.6	2.5	2.1	2.0
36	2.5	2.7	2.4	1.9	2.6	2.1	2.5	2.3	2.1	2.1	1.7	1.5
38	2.4	2.5	2.2	1.8	2.3	2.0	2.1	2.0	1.7	1.7	1.3	1.1
40	2.2	2.2	2.0	1.6	1.9	1.8	1.7	1.6	1.3	1.3	-	-
42	-	1.9	1.8	1.4	1.5	1.5	1.3	1.3	-	-	-	-
44	-	1.6	1.5	1.3	1.2	1.2	1.0	-	-	-	-	-
46	-	-	1.2	1.2	-	-	-	-	-	-	-	-
θ	79~21	78~21	78~26	78~27	78~37	78~38	77~42	77~46	78~51	76~52	77~56	76~57
掛数	2	2	2	2	2	2	2	2	2	2	2	2
LK	1	7	13	14	20	21	28	29	36	37	45	46
ブーム長さ構成 (%)												
T1	0	0	0	0	0	0	0	0	0	0	0	0
T2	0	0	0	0	0	0	0	0	0	0	0	0
T3	0	0	0	0	0	0	0	0	0	0	0	0
T4	0	0	0	0	0	0	0	0	45	45	90	100
T5	0	0	0	0	45	45	90	100	90	100	90	100
T6	0	45	90	100	90	100	90	100	90	100	90	100

単位:t

補助ジブ定格総荷重表

ジブ長さ：33.0m
ジブオフセット角度：0°

アウトリガ張出幅：8.2m
カウンタウエイト：5.9t

作業半径 (m)	メインブーム長さ (m)						
	42.1	44.2	46.4	49.2	50.6	53.5	54.9
16	5.1	4.7	4.7	-	-	-	-
18	4.9	4.6	4.6	4.0	4.3	3.7	-
20	4.7	4.4	4.5	4.0	4.3	3.7	3.9
22	4.4	4.2	4.3	3.9	4.2	3.7	3.7
24	4.2	4.0	4.1	3.8	3.4	3.1	2.6
26	4.0	3.8	3.4	3.1	2.6	2.3	1.8
28	3.3	3.1	2.6	2.3	1.8	1.5	1.1
30	2.6	2.4	2.0	1.7	1.2	-	-
32	2.0	1.8	1.4	1.1	-	-	-
34	1.5	1.3	-	-	-	-	-
36	1.1	-	-	-	-	-	-
θ	76~60	77~62	77~65	76~66	76~67	77~70	76~70
掛数	2	2	2	2	2	2	2
LK	54	55	62	63	68	69	73
ブーム長さ構成 (%)							
T1	0	0	0	0	0	0	0
T2	0	0	0	0	45	45	90
T3	45	45	90	100	90	100	90
T4	90	100	90	100	90	100	90
T5	90	100	90	100	90	100	90
T6	90	100	90	100	90	100	90

単位:t

LK: ブーム伸縮コード

補助ジブ定格総荷重表

ジブ長さ：33.0m
ジブオフセット角度：20°

アウトリガ張出幅：8.2m
カウンタウエイト：5.9t

作業半径	メインブーム長さ (m)									
	12.4	16.6	20.9	25.1	29.4	33.6	37.9	42.1	46.4	50.6
14	5.9	5.9	-	-	-	-	-	-	-	-
16	5.4	5.4	5.4	5.3	-	-	-	-	-	-
18	4.9	5.0	5.0	4.9	4.8	-	-	-	-	-
20	4.5	4.6	4.6	4.6	4.5	4.5	4.4	-	-	-
22	4.1	4.3	4.3	4.3	4.3	4.3	4.2	4.1	-	-
24	3.8	3.9	3.9	4.0	4.0	4.0	4.0	3.9	3.8	3.7
26	3.5	3.7	3.6	3.7	3.8	3.8	3.7	3.7	3.6	3.6
28	3.3	3.4	3.3	3.5	3.5	3.6	3.6	3.5	3.5	3.1
30	3.0	3.2	3.1	3.2	3.3	3.4	3.4	3.4	3.0	2.4
32	2.8	3.0	2.8	3.0	3.1	3.2	3.2	2.9	2.4	1.7
34	2.6	2.8	2.5	2.8	2.9	3.0	2.9	2.3	1.8	1.2
36	2.5	2.7	2.3	2.5	2.7	2.8	2.4	1.8	1.3	-
38	2.3	2.5	2.2	2.3	2.5	2.3	1.9	1.4	-	-
40	2.2	2.4	2.0	2.2	2.2	1.9	1.5	1.0	-	-
42	-	2.1	1.8	1.9	1.8	1.5	1.2	-	-	-
44	-	1.7	1.7	1.6	1.4	1.1	-	-	-	-
46	-	-	1.4	1.2	1.1	-	-	-	-	-
48	-	-	1.1	-	-	-	-	-	-	-
θ	77~27	78~26	77~25	78~39	77~44	76~51	77~56	76~60	75~65	76~68
掛数	2	2	2	2	2	2	2	2	2	2
LK	1	7	13	20	28	36	45	54	62	68
ブーム長さ構成 (%)										
T1	0	0	0	0	0	0	0	0	0	0
T2	0	0	0	0	0	0	0	0	0	45
T3	0	0	0	0	0	0	0	45	90	90
T4	0	0	0	0	0	45	90	90	90	90
T5	0	0	0	45	90	90	90	90	90	90
T6	0	45	90	90	90	90	90	90	90	90

補助ジブ定格総荷重表

ジブ長さ：33.0m
ジブオフセット角度：40°

アウトリガ張出幅：8.2m
カウンタウエイト：5.9t

作業半径 (m)	メインブーム長さ (m)									
	12.4	16.6	20.9	25.1	29.4	33.6	37.9	42.1	46.4	50.6
18	4.7	4.7	-	-	-	-	-	-	-	-
20	4.3	4.4	4.3	-	-	-	-	-	-	-
22	4.0	4.1	4.1	4.1	4.0	-	-	-	-	-
24	3.7	3.8	3.8	3.8	3.8	3.8	-	-	-	-
26	3.5	3.6	3.6	3.6	3.6	3.6	3.6	3.5	-	-
28	3.2	3.4	3.3	3.4	3.4	3.4	3.4	3.4	3.3	3.3
30	3.0	3.2	3.1	3.2	3.2	3.3	3.2	3.2	3.2	3.1
32	2.8	3.0	2.8	3.0	3.0	3.1	3.1	3.1	3.1	2.7
34	2.7	2.8	2.6	2.8	2.8	2.9	3.0	3.0	2.6	2.1
36	2.5	2.7	2.4	2.6	2.7	2.7	2.8	2.5	2.1	1.5
38	-	2.5	2.2	2.4	2.5	2.6	2.5	2.0	1.6	1.0
40	-	2.4	2.1	2.2	2.4	2.3	2.0	1.6	1.1	-
42	-	-	1.9	2.1	2.1	1.8	1.6	1.2	-	-
44	-	-	-	1.8	1.7	1.4	1.2	-	-	-
46	-	-	-	1.4	1.3	1.1	-	-	-	-
θ	77~42	78~40	77~43	76~41	77~47	76~51	75~57	76~61	75~65	76~68
掛数	2	2	2	2	2	2	2	2	2	2
LK	1	7	13	20	28	36	45	54	62	68
ブーム長さ構成 (%)										
T1	0	0	0	0	0	0	0	0	0	0
T2	0	0	0	0	0	0	0	0	0	45
T3	0	0	0	0	0	0	0	45	90	90
T4	0	0	0	0	0	45	90	90	90	90
T5	0	0	0	45	90	90	90	90	90	90
T6	0	45	90	90	90	90	90	90	90	90

単位:t

LK: ブーム伸縮コード

補助ジブ定格総荷重表

ジブ長さ：33.0m
ジブ角度：0°

アウトリガ張出幅：6.85m
カウンタウエイト：68.5t

作業半径 (m)	メインブーム長さ (m)											
	12.4	16.6	20.9	21.4	25.1	25.6	29.4	30.6	33.6	34.9	37.9	39.9
7	9.3	-	-	-	-	-	-	-	-	-	-	-
8	8.8	8.5	-	-	-	-	-	-	-	-	-	-
9	8.3	8.2	7.7	7.6	-	-	-	-	-	-	-	-
10	7.9	7.8	7.4	7.3	7.2	7.1	-	-	-	-	-	-
12	7.1	7.0	6.8	6.7	6.7	6.6	6.4	6.2	6.2	-	-	-
14	6.4	6.4	6.3	6.1	6.2	6.1	6.0	5.8	5.8	5.7	5.5	-
16	5.7	5.9	5.8	5.5	5.8	5.6	5.6	5.4	5.5	5.3	5.3	4.9
18	5.1	5.3	5.3	4.9	5.4	5.1	5.2	5.0	5.2	5.0	5.0	4.8
20	4.7	4.9	4.9	4.3	5.0	4.6	4.9	4.6	4.9	4.7	4.7	4.5
22	4.3	4.5	4.4	3.8	4.6	4.1	4.6	4.3	4.6	4.3	4.5	4.3
24	3.9	4.2	4.1	3.5	4.2	3.6	4.3	3.9	4.4	4.0	4.3	4.0
26	3.6	3.8	3.7	3.2	3.9	3.4	4.0	3.5	4.1	3.7	4.1	3.7
28	3.3	3.5	3.4	2.9	3.6	3.1	3.7	3.2	3.8	3.4	3.8	3.5
30	3.1	3.3	3.1	2.6	3.3	2.8	3.5	3.0	3.6	3.1	3.6	3.2
32	2.8	3.1	2.8	2.3	3.0	2.6	3.2	2.8	3.4	2.9	3.4	2.9
34	2.6	2.9	2.6	2.1	2.7	2.3	3.0	2.5	3.2	2.7	3.2	2.7
36	2.5	2.7	2.4	1.9	2.6	2.1	2.7	2.3	2.9	2.5	3.0	2.6
38	2.4	2.5	2.2	1.8	2.4	2.0	2.5	2.1	2.7	2.3	2.9	2.4
40	2.2	2.4	2.0	1.6	2.2	1.8	2.4	1.9	2.5	2.1	2.7	2.2
42	-	2.2	1.8	1.4	2.0	1.6	2.2	1.8	2.3	1.9	2.5	2.1
44	-	2.1	1.7	1.3	1.9	1.5	2.1	1.7	2.2	1.8	2.3	1.9
46	-	-	1.6	1.2	1.8	1.4	1.9	1.6	2.1	1.7	2.2	1.8
48	-	-	1.5	1.1	1.7	1.3	1.8	1.4	2.0	1.6	2.1	1.7
50	-	-	-	1.0	1.6	1.2	1.7	1.3	1.8	1.5	2.0	1.5
54	-	-	-	-	1.0	1.5	1.1	1.6	1.2	1.7	1.3	1.3
58	-	-	-	-	-	-	-	1.5	1.1	1.5	1.1	1.1
62	-	-	-	-	-	-	-	-	-	1.4	-	-
θ	79~21	78~21	78~21	78~15	78~26	78~15	77~25	77~28	78~25	76~27	77~25	76~34
掛数	2	2	2	2	2	2	2	2	2	2	2	2
LK	1	7	13	14	20	21	28	29	36	37	45	46
ブーム長さ構成(%)												
T1	0	0	0	0	0	0	0	0	0	0	0	0
T2	0	0	0	0	0	0	0	0	0	0	0	0
T3	0	0	0	0	0	0	0	0	0	0	0	0
T4	0	0	0	0	0	0	0	0	45	45	90	100
T5	0	0	0	0	45	45	90	100	90	100	90	100
T6	0	45	90	100	90	100	90	100	90	100	90	100

単位:t

LK:ブーム伸縮コード

補助ジブ定格総荷重表

ジブ長さ：33.0m
ジブオフセット角度：0°

アウトリガ張出幅：6.85m
カウンタウエイト：68.5t

作業半径 (m)	メインブーム長さ (m)											
	42.1	44.2	46.4	49.2	50.6	53.5	54.9	58.5	59.1	62.7	63.4	67.0
16	5.1	4.7	4.7	-	-	-	-	-	-	-	-	-
18	4.9	4.6	4.6	4.0	4.3	3.7	-	-	-	-	-	-
20	4.7	4.4	4.5	4.0	4.3	3.7	3.9	3.1	3.4	-	-	-
22	4.4	4.2	4.3	3.9	4.2	3.7	3.9	3.1	3.4	2.7	2.9	2.2
24	4.2	4.0	4.1	3.8	4.0	3.6	3.8	3.1	3.4	2.7	2.9	2.2
26	4.0	3.8	3.9	3.7	3.8	3.5	3.7	3.1	3.4	2.7	2.9	2.2
28	3.8	3.5	3.7	3.5	3.7	3.4	3.5	3.1	3.3	2.7	2.9	2.2
30	3.6	3.3	3.6	3.3	3.5	3.3	3.4	3.1	3.3	2.7	2.9	2.2
32	3.5	3.1	3.4	3.1	3.4	3.1	3.3	3.1	3.2	2.7	2.9	2.2
34	3.3	2.8	3.3	2.9	3.3	3.0	3.2	2.9	3.1	2.7	2.9	2.2
36	3.1	2.6	3.1	2.7	3.1	2.8	3.1	2.8	3.0	2.6	2.8	2.2
38	3.0	2.5	3.0	2.5	3.0	2.6	2.9	2.6	2.9	2.5	2.7	2.2
40	2.8	2.3	2.8	2.4	2.8	2.4	2.8	2.5	2.8	2.4	2.7	2.2
42	2.6	2.2	2.7	2.2	2.7	2.3	2.7	2.3	2.7	2.3	2.6	2.1
44	2.5	2.1	2.5	2.1	2.6	2.2	2.6	2.2	2.6	2.2	2.5	2.1
46	2.3	1.9	2.4	1.9	2.5	2.0	2.5	2.1	2.5	2.1	2.4	2.1
48	2.2	1.8	2.3	1.8	2.4	1.9	2.4	1.9	2.4	2.0	2.3	2.1
50	2.1	1.6	2.1	1.7	2.2	1.7	2.3	1.8	2.3	1.9	2.2	2.1
54	1.9	1.4	1.9	1.4	2.0	1.5	2.1	1.5	2.1	1.6	2.1	2.0
58	1.7	1.2	1.7	1.1	1.8	1.2	1.9	1.2	1.9	1.3	2.0	1.8
62	1.5	1.0	1.5	-	1.6	-	1.6	-	1.8	1.1	1.8	1.6
66	1.4	-	1.3	-	1.4	-	1.4	-	1.5	-	1.2	1.1
70	1.2	-	1.1	-	1.2	-	1.2	-	1.2	-	-	-
74	-	-	-	-	1.0	-	-	-	-	-	-	-
θ	76~15	77~34	77~24	76~43	76~24	77~46	76~35	76~49	76~38	75~48	76~45	76~47
掛数	2	2	2	2	2	2	2	2	2	2	2	2
LK	54	55	62	63	68	69	73	74	76	77	78	80
ブーム長さ構成(%)												
T1	0	0	0	0	0	0	0	0	45	45	90	90
T2	0	0	0	0	45	45	90	100	90	100	90	100
T3	45	45	90	100	90	100	90	100	90	100	90	100
T4	90	100	90	100	90	100	90	100	90	100	90	100
T5	90	100	90	100	90	100	90	100	90	100	90	100
T6	90	100	90	100	90	100	90	100	90	100	90	100

単位:t

LK:ブーム伸縮コード

補助ジブ定格総荷重表

ジブ長さ：33.0m
ジブオフセット角度：20°

アウトリガ張出幅：6.85m
カウンタウエイト：68.5t

作業半径	メインブーム長さ (m)													
	12.4	16.6	20.9	25.1	29.4	33.6	37.9	42.1	46.4	50.6	54.9	59.1	63.4	
14	5.9	5.9	-	-	-	-	-	-	-	-	-	-	-	
16	5.4	5.4	5.4	5.3	-	-	-	-	-	-	-	-	-	
18	4.9	5.0	5.0	4.9	4.8	-	-	-	-	-	-	-	-	
20	4.5	4.6	4.6	4.6	4.5	4.5	4.4	-	-	-	-	-	-	
22	4.1	4.3	4.3	4.3	4.3	4.3	4.2	4.1	-	-	-	-	-	
24	3.8	3.9	3.9	4.0	4.0	4.0	4.0	3.9	3.8	3.7	-	-	-	
26	3.5	3.7	3.6	3.7	3.8	3.8	3.7	3.7	3.6	3.6	3.5	-	-	
28	3.3	3.4	3.3	3.5	3.5	3.6	3.6	3.5	3.5	3.4	3.3	3.2	2.7	
30	3.0	3.2	3.1	3.2	3.3	3.4	3.4	3.4	3.3	3.3	3.2	3.1	2.7	
32	2.8	3.0	2.8	3.0	3.1	3.2	3.2	3.2	3.2	3.2	3.1	3.0	2.7	
34	2.6	2.8	2.5	2.8	2.9	3.0	3.0	3.1	3.0	3.0	3.0	2.9	2.7	
36	2.5	2.7	2.3	2.5	2.7	2.8	2.9	2.9	2.9	2.9	2.9	2.8	2.6	
38	2.3	2.5	2.2	2.3	2.5	2.7	2.7	2.8	2.8	2.8	2.8	2.7	2.6	
40	2.2	2.4	2.0	2.2	2.3	2.5	2.6	2.6	2.7	2.7	2.7	2.6	2.5	
42	-	2.2	1.8	2.0	2.2	2.3	2.4	2.5	2.5	2.6	2.6	2.5	2.5	
44	-	2.1	1.7	1.9	2.1	2.2	2.3	2.4	2.4	2.5	2.5	2.5	2.4	
46	-	-	1.6	1.8	1.9	2.0	2.1	2.3	2.3	2.4	2.4	2.4	2.3	
48	-	-	1.5	1.6	1.8	1.9	2.0	2.1	2.2	2.3	2.3	2.3	2.2	
50	-	-	-	1.5	1.7	1.8	1.9	2.0	2.1	2.2	2.2	2.2	2.2	
54	-	-	-	-	1.5	1.6	1.7	1.8	1.9	2.0	2.0	2.1	2.0	
58	-	-	-	-	-	1.5	1.5	1.7	1.7	1.8	1.8	1.9	1.9	
62	-	-	-	-	-	-	1.4	1.5	1.5	1.6	1.7	1.7	1.8	
66	-	-	-	-	-	-	-	1.3	1.4	1.3	1.4	1.4	1.6	
70	-	-	-	-	-	-	-	-	1.3	1.1	1.2	1.3	1.0	
θ	77~27	78~26	77~25	78~30	77~30	76~29	77~18	76~18	75~27	76~33	75~38	75~41	75~45	
掛数	2	2	2	2	2	2	2	2	2	2	2	2	2	
LK	1	7	13	20	28	36	45	54	62	68	73	76	78	
ブーム長さ構成(%)														
T1	0	0	0	0	0	0	0	0	0	0	0	45	90	
T2	0	0	0	0	0	0	0	0	0	45	90	90	90	
T3	0	0	0	0	0	0	0	45	90	90	90	90	90	
T4	0	0	0	0	0	45	90	90	90	90	90	90	90	
T5	0	0	0	45	90	90	90	90	90	90	90	90	90	
T6	0	45	90	90	90	90	90	90	90	90	90	90	90	

単位:t

LK:ブーム伸縮コード

補助ジブ定格総荷重表

ジブ長さ：33.0m
ジブオフセット角度：40°

アウトリガ張出幅：6.85m
カウンタウエイト：68.5t

作業半径	メインブーム長さ (m)													
	12.4	16.6	20.9	25.0	29.4	33.6	37.9	42.1	46.4	50.6	54.9	59.1	63.4	
18	4.7	4.7	-	-	-	-	-	-	-	-	-	-	-	
20	4.3	4.4	4.3	-	-	-	-	-	-	-	-	-	-	
22	4.0	4.1	4.1	4.1	4.0	-	-	-	-	-	-	-	-	
24	3.7	3.8	3.8	3.8	3.8	3.8	-	-	-	-	-	-	-	
26	3.5	3.6	3.6	3.6	3.6	3.6	3.6	3.5	-	-	-	-	-	
28	3.2	3.4	3.3	3.4	3.4	3.4	3.4	3.4	3.3	3.3	-	-	-	
30	3.0	3.2	3.1	3.2	3.2	3.3	3.2	3.2	3.2	3.1	3.1	-	-	
32	2.8	3.0	2.8	3.0	3.0	3.1	3.1	3.1	3.1	3.0	3.0	2.9	-	
34	2.7	2.8	2.6	2.8	2.8	2.9	3.0	3.0	2.9	2.9	2.9	2.8	2.6	
36	2.5	2.7	2.4	2.6	2.7	2.7	2.8	2.8	2.8	2.8	2.8	2.7	2.6	
38	-	2.5	2.2	2.4	2.5	2.6	2.7	2.7	2.7	2.7	2.7	2.6	2.6	
40	-	2.4	2.1	2.2	2.4	2.5	2.5	2.6	2.6	2.6	2.6	2.6	2.5	
42	-	-	1.9	2.1	2.2	2.3	2.4	2.5	2.5	2.5	2.5	2.5	2.4	
44	-	-	-	1.9	2.1	2.2	2.3	2.4	2.4	2.4	2.4	2.4	2.3	
46	-	-	-	1.8	1.9	2.0	2.1	2.2	2.3	2.3	2.3	2.3	2.3	
48	-	-	-	-	1.8	1.9	2.0	2.1	2.2	2.2	2.2	2.3	2.2	
50	-	-	-	-	1.7	1.8	1.9	2.0	2.1	2.1	2.2	2.2	2.2	
54	-	-	-	-	-	1.6	1.7	1.8	1.9	2.0	2.0	2.0	2.0	
58	-	-	-	-	-	-	1.6	1.7	1.7	1.8	1.9	1.9	1.9	
62	-	-	-	-	-	-	-	1.5	1.6	1.7	1.8	1.8	1.8	
66	-	-	-	-	-	-	-	-	1.4	1.5	1.6	1.7	1.7	
70	-	-	-	-	-	-	-	-	-	-	1.3	1.4	1.3	
74	-	-	-	-	-	-	-	-	-	-	-	1.1	-	
θ	77~42	78~40	77~43	76~41	77~40	76~38	75~37	76~42	75~41	76~40	75~39	75~38	74~46	
掛数	2	2	2	2	2	2	2	2	2	2	2	2	2	
LK	1	7	13	20	28	36	45	54	62	68	73	76	78	
ブーム長さ構成(%)														
T1	0	0	0	0	0	0	0	0	0	0	0	45	90	
T2	0	0	0	0	0	0	0	0	0	0	45	90	90	
T3	0	0	0	0	0	0	0	45	90	90	90	90	90	
T4	0	0	0	0	0	45	90	90	90	90	90	90	90	
T5	0	0	0	45	90	90	90	90	90	90	90	90	90	
T6	0	45	90	90	90	90	90	90	90	90	90	90	90	

単位:t

LK:ブーム伸縮コード

補助ジブ定格総荷重表

ジブ長さ：33.0m
ジブ角度：0°

アウトリガ張出幅：6.85m
カウンタウエイト：59.9t

作業半径 (m)	メインブーム長さ (m)											
	12.4	16.6	20.9	21.4	25.1	25.6	29.4	30.6	33.6	34.9	37.9	39.9
7	9.3	-	-	-	-	-	-	-	-	-	-	-
8	8.8	8.5	-	-	-	-	-	-	-	-	-	-
9	8.3	8.2	7.7	7.6	-	-	-	-	-	-	-	-
10	7.9	7.8	7.4	7.3	7.2	7.1	-	-	-	-	-	-
12	7.1	7.0	6.8	6.7	6.7	6.6	6.4	6.2	6.2	-	-	-
14	6.4	6.4	6.3	6.1	6.2	6.1	6.0	5.8	5.8	5.7	5.5	-
16	5.7	5.9	5.8	5.5	5.8	5.6	5.6	5.4	5.5	5.3	5.3	4.9
18	5.1	5.3	5.3	4.9	5.4	5.1	5.2	5.0	5.2	5.0	5.0	4.8
20	4.7	4.9	4.9	4.3	5.0	4.6	4.9	4.6	4.9	4.7	4.7	4.5
22	4.3	4.5	4.4	3.8	4.6	4.1	4.6	4.3	4.6	4.3	4.5	4.3
24	3.9	4.2	4.1	3.5	4.2	3.6	4.3	3.9	4.4	4.0	4.3	4.0
26	3.6	3.8	3.7	3.2	3.9	3.4	4.0	3.5	4.1	3.7	4.1	3.7
28	3.3	3.5	3.4	2.9	3.6	3.1	3.7	3.2	3.8	3.4	3.8	3.5
30	3.1	3.3	3.1	2.6	3.3	2.8	3.5	3.0	3.6	3.1	3.6	3.2
32	2.8	3.1	2.8	2.3	3.0	2.6	3.2	2.8	3.4	2.9	3.4	2.9
34	2.6	2.9	2.6	2.1	2.7	2.3	3.0	2.5	3.2	2.7	3.2	2.7
36	2.5	2.7	2.4	1.9	2.6	2.1	2.7	2.3	2.9	2.5	3.0	2.6
38	2.4	2.5	2.2	1.8	2.4	2.0	2.5	2.1	2.7	2.3	2.9	2.4
40	2.2	2.4	2.0	1.6	2.2	1.8	2.4	1.9	2.5	2.1	2.7	2.2
42	-	2.2	1.8	1.4	2.0	1.6	2.2	1.8	2.3	1.9	2.5	2.1
44	-	2.1	1.7	1.3	1.9	1.5	2.1	1.7	2.2	1.8	2.3	1.9
46	-	-	1.6	1.2	1.8	1.4	1.9	1.6	2.1	1.7	2.2	1.8
48	-	-	1.5	1.1	1.7	1.3	1.8	1.4	2.0	1.6	2.1	1.7
50	-	-	-	1.0	1.6	1.2	1.7	1.3	1.8	1.5	2.0	1.5
54	-	-	-	-	1.0	1.5	1.1	1.6	1.2	1.7	1.3	1.3
58	-	-	-	-	-	-	-	1.5	1.1	1.5	1.1	1.1
62	-	-	-	-	-	-	-	-	-	1.4	-	-
θ	79~21	78~21	78~21	78~15	78~26	78~15	77~25	77~28	78~25	76~27	77~25	76~34
掛数	2	2	2	2	2	2	2	2	2	2	2	2
LK	1	7	13	14	20	21	28	29	36	37	45	46
ブーム長さ構成(%)												
T1	0	0	0	0	0	0	0	0	0	0	0	0
T2	0	0	0	0	0	0	0	0	0	0	0	0
T3	0	0	0	0	0	0	0	0	0	0	0	0
T4	0	0	0	0	0	0	0	0	45	45	90	100
T5	0	0	0	0	45	45	90	100	90	100	90	100
T6	0	45	90	100	90	100	90	100	90	100	90	100

単位:t

LK:ブーム伸縮コード

補助ジブ定格総荷重表

ジブ長さ：33.0m
ジブオフセット角度：0°

アウトリガ張出幅：6.85m
カウンタウエイト：59.9t

作業半径 (m)	メインブーム長さ (m)											
	42.1	44.2	46.4	49.2	50.6	53.5	54.9	58.5	59.1	62.7	63.4	67.0
16	5.1	4.7	4.7	-	-	-	-	-	-	-	-	-
18	4.9	4.6	4.6	4.0	4.3	3.7	-	-	-	-	-	-
20	4.7	4.4	4.5	4.0	4.3	3.7	3.9	3.1	3.4	-	-	-
22	4.4	4.2	4.3	3.9	4.2	3.7	3.9	3.1	3.4	2.7	2.9	2.2
24	4.2	4.0	4.1	3.8	4.0	3.6	3.8	3.1	3.4	2.7	2.9	2.2
26	4.0	3.8	3.9	3.7	3.8	3.5	3.7	3.1	3.4	2.7	2.9	2.2
28	3.8	3.5	3.7	3.5	3.7	3.4	3.5	3.1	3.3	2.7	2.9	2.2
30	3.6	3.3	3.6	3.3	3.5	3.3	3.4	3.1	3.3	2.7	2.9	2.2
32	3.5	3.1	3.4	3.1	3.4	3.1	3.3	3.1	3.2	2.7	2.9	2.2
34	3.3	2.8	3.3	2.9	3.3	3.0	3.2	2.9	3.1	2.7	2.9	2.2
36	3.1	2.6	3.1	2.7	3.1	2.8	3.1	2.8	3.0	2.6	2.8	2.2
38	3.0	2.5	3.0	2.5	3.0	2.6	2.9	2.6	2.9	2.5	2.7	2.2
40	2.8	2.3	2.8	2.4	2.8	2.4	2.8	2.5	2.8	2.4	2.7	2.2
42	2.6	2.2	2.7	2.2	2.7	2.3	2.7	2.3	2.7	2.3	2.6	2.1
44	2.5	2.1	2.5	2.1	2.6	2.2	2.6	2.2	2.6	2.2	2.5	2.1
46	2.3	1.9	2.4	1.9	2.5	2.0	2.5	2.1	2.5	2.1	2.4	2.1
48	2.2	1.8	2.3	1.8	2.4	1.9	2.4	1.9	2.4	2.0	2.3	2.1
50	2.1	1.6	2.1	1.7	2.2	1.7	2.3	1.8	2.3	1.9	2.2	2.1
54	1.9	1.4	1.9	1.4	2.0	1.5	2.1	1.5	2.1	1.6	2.1	2.0
58	1.7	1.2	1.7	1.1	1.8	1.2	1.9	1.2	1.9	1.3	1.6	1.4
62	1.5	1.0	1.5	-	1.6	-	1.6	-	1.4	1.1	-	-
66	1.4	-	1.3	-	1.4	-	1.4	-	-	-	-	-
70	1.2	-	1.1	-	1.2	-	-	-	-	-	-	-
θ	76~15	77~34	77~24	76~43	76~30	77~46	76~39	76~49	76~46	75~48	76~51	76~53
掛数	2	2	2	2	2	2	2	2	2	2	2	2
LK	54	55	62	63	68	69	73	74	76	77	78	80
ブーム長さ構成(%)												
T1	0	0	0	0	0	0	0	0	45	45	90	90
T2	0	0	0	0	45	45	90	100	90	100	90	100
T3	45	45	90	100	90	100	90	100	90	100	90	100
T4	90	100	90	100	90	100	90	100	90	100	90	100
T5	90	100	90	100	90	100	90	100	90	100	90	100
T6	90	100	90	100	90	100	90	100	90	100	90	100

単位:t

LK:ブーム伸縮コード

補助ジブ定格総荷重表

ジブ長さ：33.0m
ジブオフセット角度：20°

アウトリガ張出幅：6.85m
カウンタウエイト：59.9t

作業半径	メインブーム長さ (m)													
	12.4	16.6	20.9	25.1	29.4	33.6	37.9	42.1	46.4	50.6	54.9	59.1	63.4	
14	5.9	5.9	-	-	-	-	-	-	-	-	-	-	-	
16	5.4	5.4	5.4	5.3	-	-	-	-	-	-	-	-	-	
18	4.9	5.0	5.0	4.9	4.8	-	-	-	-	-	-	-	-	
20	4.5	4.6	4.6	4.6	4.5	4.5	4.4	-	-	-	-	-	-	
22	4.1	4.3	4.3	4.3	4.3	4.3	4.2	4.1	-	-	-	-	-	
24	3.8	3.9	3.9	4.0	4.0	4.0	4.0	3.9	3.8	3.7	-	-	-	
26	3.5	3.7	3.6	3.7	3.8	3.8	3.7	3.7	3.6	3.6	3.5	-	-	
28	3.3	3.4	3.3	3.5	3.5	3.6	3.6	3.5	3.5	3.4	3.3	3.2	2.7	
30	3.0	3.2	3.1	3.2	3.3	3.4	3.4	3.4	3.3	3.3	3.2	3.1	2.7	
32	2.8	3.0	2.8	3.0	3.1	3.2	3.2	3.2	3.2	3.2	3.1	3.0	2.7	
34	2.6	2.8	2.5	2.8	2.9	3.0	3.0	3.1	3.0	3.0	3.0	2.9	2.7	
36	2.5	2.7	2.3	2.5	2.7	2.8	2.9	2.9	2.9	2.9	2.9	2.8	2.6	
38	2.3	2.5	2.2	2.3	2.5	2.7	2.7	2.8	2.8	2.8	2.8	2.7	2.6	
40	2.2	2.4	2.0	2.2	2.3	2.5	2.6	2.6	2.7	2.7	2.7	2.6	2.5	
42	-	2.2	1.8	2.0	2.2	2.3	2.4	2.5	2.5	2.6	2.6	2.5	2.5	
44	-	2.1	1.7	1.9	2.1	2.2	2.3	2.4	2.4	2.5	2.5	2.5	2.4	
46	-	-	1.6	1.8	1.9	2.0	2.1	2.3	2.3	2.4	2.4	2.4	2.3	
48	-	-	1.5	1.6	1.8	1.9	2.0	2.1	2.2	2.3	2.3	2.3	2.2	
50	-	-	-	1.5	1.7	1.8	1.9	2.0	2.1	2.2	2.2	2.2	2.2	
54	-	-	-	-	1.5	1.6	1.7	1.8	1.9	2.0	2.0	2.1	2.0	
58	-	-	-	-	-	1.5	1.5	1.7	1.7	1.8	1.8	1.9	1.9	
62	-	-	-	-	-	-	1.4	1.5	1.5	1.6	1.7	1.7	1.4	
66	-	-	-	-	-	-	-	1.3	1.4	1.3	1.4	1.4	-	
70	-	-	-	-	-	-	-	1.3	1.1	1.2	1.2	-	-	
θ	77~27	78~26	77~25	78~30	77~30	76~29	77~18	76~18	75~27	76~33	75~38	75~45	75~51	
掛数	2	2	2	2	2	2	2	2	2	2	2	2	2	
LK	1	7	13	20	28	36	45	54	62	68	73	76	78	
ブーム長さ構成(%)														
T1	0	0	0	0	0	0	0	0	0	0	0	45	90	
T2	0	0	0	0	0	0	0	0	0	45	90	90	90	
T3	0	0	0	0	0	0	0	45	90	90	90	90	90	
T4	0	0	0	0	0	45	90	90	90	90	90	90	90	
T5	0	0	0	45	90	90	90	90	90	90	90	90	90	
T6	0	45	90	90	90	90	90	90	90	90	90	90	90	

単位:t

LK:ブーム伸縮コード

補助ジブ定格総荷重表

ジブ長さ：33.0m
ジブオフセット角度：40°

アウトリガ張出幅：6.85m
カウンタウエイト：59.9t

作業半径	メインブーム長さ (m)													
	12.4	16.6	20.9	25.0	29.4	33.6	37.9	42.1	46.4	50.6	54.9	59.1	63.4	
18	4.7	4.7	-	-	-	-	-	-	-	-	-	-	-	
20	4.3	4.4	4.3	-	-	-	-	-	-	-	-	-	-	
22	4.0	4.1	4.1	4.1	4.0	-	-	-	-	-	-	-	-	
24	3.7	3.8	3.8	3.8	3.8	3.8	-	-	-	-	-	-	-	
26	3.5	3.6	3.6	3.6	3.6	3.6	3.6	3.5	-	-	-	-	-	
28	3.2	3.4	3.3	3.4	3.4	3.4	3.4	3.4	3.3	3.3	-	-	-	
30	3.0	3.2	3.1	3.2	3.2	3.3	3.2	3.2	3.2	3.1	3.1	-	-	
32	2.8	3.0	2.8	3.0	3.0	3.1	3.1	3.1	3.1	3.0	3.0	2.9	-	
34	2.7	2.8	2.6	2.8	2.8	2.9	3.0	3.0	2.9	2.9	2.9	2.8	2.6	
36	2.5	2.7	2.4	2.6	2.7	2.7	2.8	2.8	2.8	2.8	2.8	2.7	2.6	
38	-	2.5	2.2	2.4	2.5	2.6	2.7	2.7	2.7	2.7	2.7	2.6	2.6	
40	-	2.4	2.1	2.2	2.4	2.5	2.5	2.6	2.6	2.6	2.6	2.6	2.5	
42	-	-	1.9	2.1	2.2	2.3	2.4	2.5	2.5	2.5	2.5	2.5	2.4	
44	-	-	-	1.9	2.1	2.2	2.3	2.4	2.4	2.4	2.4	2.4	2.3	
46	-	-	-	1.8	1.9	2.0	2.1	2.2	2.3	2.3	2.3	2.3	2.3	
48	-	-	-	-	1.8	1.9	2.0	2.1	2.2	2.2	2.2	2.2	2.2	
50	-	-	-	-	1.7	1.8	1.9	2.0	2.1	2.1	2.1	2.2	2.2	
54	-	-	-	-	-	1.6	1.7	1.8	1.9	2.0	2.0	2.0	2.0	
58	-	-	-	-	-	-	1.6	1.7	1.7	1.8	1.9	1.9	1.9	
62	-	-	-	-	-	-	-	1.5	1.6	1.7	1.8	1.8	1.7	
66	-	-	-	-	-	-	-	-	1.4	1.5	1.5	1.5	1.1	
70	-	-	-	-	-	-	-	-	-	-	1.3	-	-	
θ	77~42	78~40	77~43	76~41	77~40	76~38	75~37	76~42	75~41	76~40	75~39	75~47	74~50	
掛数	2	2	2	2	2	2	2	2	2	2	2	2	2	
LK	1	7	13	20	28	36	45	54	62	68	73	76	78	
ブーム長さ構成(%)														
T1	0	0	0	0	0	0	0	0	0	0	0	45	90	
T2	0	0	0	0	0	0	0	0	0	0	45	90	90	
T3	0	0	0	0	0	0	0	45	90	90	90	90	90	
T4	0	0	0	0	0	45	90	90	90	90	90	90	90	
T5	0	0	0	45	90	90	90	90	90	90	90	90	90	
T6	0	45	90	90	90	90	90	90	90	90	90	90	90	

単位:t

LK:ブーム伸縮コード

補助ジブ定格総荷重表

ジブ長さ：33.0m
ジブ角度：0°

アウトリガ張出幅：6.85m
カウンタウエイト：42.6t

作業半径 (m)	メインブーム長さ (m)											
	12.4	16.6	20.9	21.4	25.1	25.6	29.4	30.6	33.6	34.9	37.9	39.9
7	9.3	-	-	-	-	-	-	-	-	-	-	-
8	8.8	8.5	-	-	-	-	-	-	-	-	-	-
9	8.3	8.2	7.7	7.6	-	-	-	-	-	-	-	-
10	7.9	7.8	7.4	7.3	7.2	7.1	-	-	-	-	-	-
12	7.1	7.0	6.8	6.7	6.7	6.6	6.4	6.2	6.2	-	-	-
14	6.4	6.4	6.3	6.1	6.2	6.1	6.0	5.8	5.8	5.7	5.5	-
16	5.7	5.9	5.8	5.5	5.8	5.6	5.6	5.4	5.5	5.3	5.3	4.9
18	5.1	5.3	5.3	4.9	5.4	5.1	5.2	5.0	5.2	5.0	5.0	4.8
20	4.7	4.9	4.9	4.3	5.0	4.6	4.9	4.6	4.9	4.7	4.7	4.5
22	4.3	4.5	4.4	3.8	4.6	4.1	4.6	4.3	4.6	4.3	4.5	4.3
24	3.9	4.2	4.1	3.5	4.2	3.6	4.3	3.9	4.4	4.0	4.3	4.0
26	3.6	3.8	3.7	3.2	3.9	3.4	4.0	3.5	4.1	3.7	4.1	3.7
28	3.3	3.5	3.4	2.9	3.6	3.1	3.7	3.2	3.8	3.4	3.8	3.5
30	3.1	3.3	3.1	2.6	3.3	2.8	3.5	3.0	3.6	3.1	3.6	3.2
32	2.8	3.1	2.8	2.3	3.0	2.6	3.2	2.8	3.4	2.9	3.4	2.9
34	2.6	2.9	2.6	2.1	2.7	2.3	3.0	2.5	3.2	2.7	3.2	2.7
36	2.5	2.7	2.4	1.9	2.6	2.1	2.7	2.3	2.9	2.5	3.0	2.6
38	2.4	2.5	2.2	1.8	2.4	2.0	2.5	2.1	2.7	2.3	2.9	2.4
40	2.2	2.4	2.0	1.6	2.2	1.8	2.4	1.9	2.5	2.1	2.7	2.2
42	-	2.2	1.8	1.4	2.0	1.6	2.2	1.8	2.3	1.9	2.5	2.1
44	-	2.1	1.7	1.3	1.9	1.5	2.1	1.7	2.2	1.8	2.3	1.9
46	-	-	1.6	1.2	1.8	1.4	1.9	1.6	2.1	1.7	2.2	1.8
48	-	-	1.5	1.1	1.7	1.3	1.8	1.4	2.0	1.6	2.1	1.7
50	-	-	-	1.0	1.6	1.2	1.7	1.3	1.8	1.5	2.0	1.5
54	-	-	-	-	1.0	1.5	1.1	1.6	1.2	1.7	1.3	1.3
58	-	-	-	-	-	-	-	1.5	1.1	1.5	1.1	1.1
62	-	-	-	-	-	-	-	-	-	1.4	-	-
θ	79~21	78~21	78~21	78~15	78~26	78~15	77~25	77~28	78~25	76~27	77~25	76~34
掛数	2	2	2	2	2	2	2	2	2	2	2	2
LK	1	7	13	14	20	21	28	29	36	37	45	46
ブーム長さ構成(%)												
T1	0	0	0	0	0	0	0	0	0	0	0	0
T2	0	0	0	0	0	0	0	0	0	0	0	0
T3	0	0	0	0	0	0	0	0	0	0	0	0
T4	0	0	0	0	0	0	0	0	45	45	90	100
T5	0	0	0	0	45	45	90	100	90	100	90	100
T6	0	45	90	100	90	100	90	100	90	100	90	100

単位:t

LK:ブーム伸縮コード

補助ジブ定格総荷重表

ジブ長さ：33.0m
ジブオフセット角度：0°

アウトリガ張出幅：6.85m
カウンタウエイト：42.6t

作業半径 (m)	メインブーム長さ (m)											
	42.1	44.2	46.4	49.2	50.6	53.5	54.9	58.5	59.1	62.7	63.4	67.0
16	5.1	4.7	4.7	-	-	-	-	-	-	-	-	-
18	4.9	4.6	4.6	4.0	4.3	3.7	-	-	-	-	-	-
20	4.7	4.4	4.5	4.0	4.3	3.7	3.9	3.1	3.4	-	-	-
22	4.4	4.2	4.3	3.9	4.2	3.7	3.9	3.1	3.4	2.7	2.9	2.2
24	4.2	4.0	4.1	3.8	4.0	3.6	3.8	3.1	3.4	2.7	2.9	2.2
26	4.0	3.8	3.9	3.7	3.8	3.5	3.7	3.1	3.4	2.7	2.9	2.2
28	3.8	3.5	3.7	3.5	3.7	3.4	3.5	3.1	3.3	2.7	2.9	2.2
30	3.6	3.3	3.6	3.3	3.5	3.3	3.4	3.1	3.3	2.7	2.9	2.2
32	3.5	3.1	3.4	3.1	3.4	3.1	3.3	3.1	3.2	2.7	2.9	2.2
34	3.3	2.8	3.3	2.9	3.3	3.0	3.2	2.9	3.1	2.7	2.9	2.2
36	3.1	2.6	3.1	2.7	3.1	2.8	3.1	2.8	3.0	2.6	2.8	2.2
38	3.0	2.5	3.0	2.5	3.0	2.6	2.9	2.6	2.9	2.5	2.7	2.2
40	2.8	2.3	2.8	2.4	2.8	2.4	2.8	2.5	2.8	2.4	2.7	2.2
42	2.6	2.2	2.7	2.2	2.7	2.3	2.7	2.3	2.7	2.3	2.4	2.1
44	2.5	2.1	2.5	2.1	2.6	2.2	2.6	2.2	2.6	2.2	2.0	1.7
46	2.3	1.9	2.4	1.9	2.5	2.0	2.5	2.1	2.2	2.0	1.5	1.3
48	2.2	1.8	2.3	1.8	2.4	1.9	2.4	1.9	1.8	1.6	1.2	-
50	2.1	1.6	2.1	1.7	2.2	1.7	2.1	1.8	1.5	1.2	-	-
54	1.9	1.4	1.9	1.4	1.8	1.5	1.4	1.2	-	-	-	-
58	1.7	1.2	1.7	1.1	1.2	1.1	-	-	-	-	-	-
62	1.5	1.0	1.2	-	-	-	-	-	-	-	-	-
66	1.1	-	-	-	-	-	-	-	-	-	-	-
θ	76~24	77~34	77~36	76~43	76~44	77~46	76~50	76~52	76~56	75~57	76~59	76~62
掛数	2	2	2	2	2	2	2	2	2	2	2	2
LK	54	55	62	63	68	69	73	74	76	77	78	80
ブーム長さ構成(%)												
T1	0	0	0	0	0	0	0	0	45	45	90	90
T2	0	0	0	0	45	45	90	100	90	100	90	100
T3	45	45	90	100	90	100	90	100	90	100	90	100
T4	90	100	90	100	90	100	90	100	90	100	90	100
T5	90	100	90	100	90	100	90	100	90	100	90	100
T6	90	100	90	100	90	100	90	100	90	100	90	100

単位:t

LK:ブーム伸縮コード

補助ジブ定格総荷重表

ジブ長さ：33.0m
ジブオフセット角度：20°

アウトリガ張出幅：6.85m
カウンタウエイト：42.6t

作業半径	メインブーム長さ (m)													
	12.4	16.6	20.9	25.1	29.4	33.6	37.9	42.1	46.4	50.6	54.9	59.1	63.4	
14	5.9	5.9	-	-	-	-	-	-	-	-	-	-	-	
16	5.4	5.4	5.4	5.3	-	-	-	-	-	-	-	-	-	
18	4.9	5.0	5.0	4.9	4.8	-	-	-	-	-	-	-	-	
20	4.5	4.6	4.6	4.6	4.5	4.5	4.4	-	-	-	-	-	-	
22	4.1	4.3	4.3	4.3	4.3	4.3	4.2	4.1	-	-	-	-	-	
24	3.8	3.9	3.9	4.0	4.0	4.0	4.0	3.9	3.8	3.7	-	-	-	
26	3.5	3.7	3.6	3.7	3.8	3.8	3.7	3.7	3.6	3.6	3.5	-	-	
28	3.3	3.4	3.3	3.5	3.5	3.6	3.6	3.5	3.5	3.4	3.3	3.2	2.7	
30	3.0	3.2	3.1	3.2	3.3	3.4	3.4	3.4	3.3	3.3	3.2	3.1	2.7	
32	2.8	3.0	2.8	3.0	3.1	3.2	3.2	3.2	3.2	3.2	3.1	3.0	2.7	
34	2.6	2.8	2.5	2.8	2.9	3.0	3.0	3.1	3.0	3.0	3.0	2.9	2.7	
36	2.5	2.7	2.3	2.5	2.7	2.8	2.9	2.9	2.9	2.9	2.9	2.8	2.6	
38	2.3	2.5	2.2	2.3	2.5	2.7	2.7	2.8	2.8	2.8	2.8	2.7	2.6	
40	2.2	2.4	2.0	2.2	2.3	2.5	2.6	2.6	2.7	2.7	2.7	2.6	2.5	
42	-	2.2	1.8	2.0	2.2	2.3	2.4	2.5	2.5	2.6	2.6	2.5	2.5	
44	-	2.1	1.7	1.9	2.1	2.2	2.3	2.4	2.4	2.5	2.5	2.5	2.4	
46	-	-	1.6	1.8	1.9	2.0	2.1	2.3	2.3	2.4	2.4	2.4	2.3	
48	-	-	1.5	1.6	1.8	1.9	2.0	2.1	2.2	2.3	2.3	2.3	1.9	
50	-	-	-	1.5	1.7	1.8	1.9	2.0	2.1	2.2	2.2	2.1	1.5	
54	-	-	-	-	1.5	1.6	1.7	1.8	1.9	2.0	1.9	1.4	-	
58	-	-	-	-	-	1.5	1.5	1.7	1.7	1.6	1.2	-	-	
62	-	-	-	-	-	-	1.4	1.5	1.4	1.0	-	-	-	
66	-	-	-	-	-	-	1.3	1.2	-	-	-	-	-	
θ	77~27	78~26	77~25	78~30	77~30	76~29	77~18	76~28	75~40	76~43	75~50	75~56	75~61	
掛数	2	2	2	2	2	2	2	2	2	2	2	2	2	
LK	1	7	13	20	28	36	45	54	62	68	73	76	78	
ブーム長さ構成(%)														
T1	0	0	0	0	0	0	0	0	0	0	0	45	90	
T2	0	0	0	0	0	0	0	0	0	45	90	90	90	
T3	0	0	0	0	0	0	0	45	90	90	90	90	90	
T4	0	0	0	0	0	45	90	90	90	90	90	90	90	
T5	0	0	0	45	90	90	90	90	90	90	90	90	90	
T6	0	45	90	90	90	90	90	90	90	90	90	90	90	

単位:t

LK:ブーム伸縮コード

補助ジブ定格総荷重表

ジブ長さ：33.0m
ジブオフセット角度：40°

アウトリガ張出幅：6.85m
カウンタウエイト：42.6t

作業半径	メインブーム長さ (m)													
	(m)	12.4	16.6	20.9	25.0	29.4	33.6	37.9	42.1	46.4	50.6	54.9	59.1	63.4
18	4.7	4.7	-	-	-	-	-	-	-	-	-	-	-	
20	4.3	4.4	4.3	-	-	-	-	-	-	-	-	-	-	
22	4.0	4.1	4.1	4.1	4.0	-	-	-	-	-	-	-	-	
24	3.7	3.8	3.8	3.8	3.8	3.8	-	-	-	-	-	-	-	
26	3.5	3.6	3.6	3.6	3.6	3.6	3.6	3.5	-	-	-	-	-	
28	3.2	3.4	3.3	3.4	3.4	3.4	3.4	3.4	3.3	3.3	-	-	-	
30	3.0	3.2	3.1	3.2	3.2	3.3	3.2	3.2	3.2	3.1	3.1	-	-	
32	2.8	3.0	2.8	3.0	3.0	3.1	3.1	3.1	3.1	3.0	3.0	2.9	-	
34	2.7	2.8	2.6	2.8	2.8	2.9	3.0	3.0	2.9	2.9	2.9	2.8	2.6	
36	2.5	2.7	2.4	2.6	2.7	2.7	2.8	2.8	2.8	2.8	2.8	2.7	2.6	
38	-	2.5	2.2	2.4	2.5	2.6	2.7	2.7	2.7	2.7	2.7	2.6	2.6	
40	-	2.4	2.1	2.2	2.4	2.5	2.5	2.6	2.6	2.6	2.6	2.6	2.5	
42	-	-	1.9	2.1	2.2	2.3	2.4	2.5	2.5	2.5	2.5	2.5	2.4	
44	-	-	-	1.9	2.1	2.2	2.3	2.4	2.4	2.4	2.4	2.4	2.3	
46	-	-	-	1.8	1.9	2.0	2.1	2.2	2.3	2.3	2.3	2.3	2.3	
48	-	-	-	-	1.8	1.9	2.0	2.1	2.2	2.2	2.2	2.2	2.2	
50	-	-	-	-	1.7	1.8	1.9	2.0	2.1	2.1	2.2	2.2	2.0	
54	-	-	-	-	-	1.6	1.7	1.8	1.9	2.0	2.0	1.8	1.2	
58	-	-	-	-	-	-	1.6	1.7	1.7	1.8	1.5	1.1	-	
62	-	-	-	-	-	-	-	1.5	1.2	-	-	-	-	
θ	77~42	78~40	77~43	76~41	77~40	76~38	75~37	76~42	75~41	76~45	75~52	75~55	74~60	
掛数	2	2	2	2	2	2	2	2	2	2	2	2	2	
LK	1	7	13	20	28	36	45	54	62	68	73	76	78	
ブーム長さ構成(%)														
T1	0	0	0	0	0	0	0	0	0	0	0	45	90	
T2	0	0	0	0	0	0	0	0	0	45	90	90	90	
T3	0	0	0	0	0	0	0	45	90	90	90	90	90	
T4	0	0	0	0	0	45	90	90	90	90	90	90	90	
T5	0	0	0	45	90	90	90	90	90	90	90	90	90	
T6	0	45	90	90	90	90	90	90	90	90	90	90	90	

単位:t

LK:ブーム伸縮コード

補助ジブ定格総荷重表

ジブ長さ：33.0m
ジブ角度：0°

アウトリガ張出幅：6.85m
カウンタウエイト：39.5t

作業半径 (m)	メインブーム長さ (m)											
	12.4	16.6	20.9	21.4	25.1	25.6	29.4	30.6	33.6	34.9	37.9	39.9
7	9.3	-	-	-	-	-	-	-	-	-	-	-
8	8.8	8.5	-	-	-	-	-	-	-	-	-	-
9	8.3	8.2	7.7	7.6	-	-	-	-	-	-	-	-
10	7.9	7.8	7.4	7.3	7.2	7.1	-	-	-	-	-	-
12	7.1	7.0	6.8	6.7	6.7	6.6	6.4	6.2	6.2	-	-	-
14	6.4	6.4	6.3	6.1	6.2	6.1	6.0	5.8	5.8	5.7	5.5	-
16	5.7	5.9	5.8	5.5	5.8	5.6	5.6	5.4	5.5	5.3	5.3	4.9
18	5.1	5.3	5.3	4.9	5.4	5.1	5.2	5.0	5.2	5.0	5.0	4.8
20	4.7	4.9	4.9	4.3	5.0	4.6	4.9	4.6	4.9	4.7	4.7	4.5
22	4.3	4.5	4.4	3.8	4.6	4.1	4.6	4.3	4.6	4.3	4.5	4.3
24	3.9	4.2	4.1	3.5	4.2	3.6	4.3	3.9	4.4	4.0	4.3	4.0
26	3.6	3.8	3.7	3.2	3.9	3.4	4.0	3.5	4.1	3.7	4.1	3.7
28	3.3	3.5	3.4	2.9	3.6	3.1	3.7	3.2	3.8	3.4	3.8	3.5
30	3.1	3.3	3.1	2.6	3.3	2.8	3.5	3.0	3.6	3.1	3.6	3.2
32	2.8	3.1	2.8	2.3	3.0	2.6	3.2	2.8	3.4	2.9	3.4	2.9
34	2.6	2.9	2.6	2.1	2.7	2.3	3.0	2.5	3.2	2.7	3.2	2.7
36	2.5	2.7	2.4	1.9	2.6	2.1	2.7	2.3	2.9	2.5	3.0	2.6
38	2.4	2.5	2.2	1.8	2.4	2.0	2.5	2.1	2.7	2.3	2.9	2.4
40	2.2	2.4	2.0	1.6	2.2	1.8	2.4	1.9	2.5	2.1	2.7	2.2
42	-	2.2	1.8	1.4	2.0	1.6	2.2	1.8	2.3	1.9	2.5	2.1
44	-	2.1	1.7	1.3	1.9	1.5	2.1	1.7	2.2	1.8	2.3	1.9
46	-	-	1.6	1.2	1.8	1.4	1.9	1.6	2.1	1.7	2.2	1.8
48	-	-	1.5	1.1	1.7	1.3	1.8	1.4	2.0	1.6	2.1	1.7
50	-	-	-	1.0	1.6	1.2	1.7	1.3	1.8	1.5	2.0	1.5
54	-	-	-	-	-	1.0	1.5	1.1	1.6	1.2	1.7	1.3
58	-	-	-	-	-	-	-	-	1.5	1.1	1.5	1.1
62	-	-	-	-	-	-	-	-	-	-	1.4	-
θ	79~21	78~21	78~21	78~15	78~26	78~15	77~25	77~28	78~25	76~27	77~25	76~34
掛数	2	2	2	2	2	2	2	2	2	2	2	2
LK	1	7	13	14	20	21	28	29	36	37	45	46

ブーム長さ構成(%)

	T1	T2	T3	T4	T5	T6
T1	0	0	0	0	0	0
T2	0	0	0	0	0	0
T3	0	0	0	0	0	0
T4	0	0	0	0	0	0
T5	0	0	0	0	45	45
T6	0	45	90	100	90	100

単位:t

LK: ブーム伸縮コード

補助ジブ定格総荷重表

ジブ長さ：33.0m
ジブオフセット角度：0°

アウトリガ張出幅：6.85m
カウンタウエイト：39.5t

作業半径 (m)	メインブーム長さ (m)											
	42.1	44.2	46.4	49.2	50.6	53.5	54.9	58.5	59.1	62.7	63.4	67.0
16	5.1	4.7	4.7	-	-	-	-	-	-	-	-	-
18	4.9	4.6	4.6	4.0	4.3	3.7	-	-	-	-	-	-
20	4.7	4.4	4.5	4.0	4.3	3.7	3.9	3.1	3.4	-	-	-
22	4.4	4.2	4.3	3.9	4.2	3.7	3.9	3.1	3.4	2.7	2.9	2.2
24	4.2	4.0	4.1	3.8	4.0	3.6	3.8	3.1	3.4	2.7	2.9	2.2
26	4.0	3.8	3.9	3.7	3.8	3.5	3.7	3.1	3.4	2.7	2.9	2.2
28	3.8	3.5	3.7	3.5	3.7	3.4	3.5	3.1	3.3	2.7	2.9	2.2
30	3.6	3.3	3.6	3.3	3.5	3.3	3.4	3.1	3.3	2.7	2.9	2.2
32	3.5	3.1	3.4	3.1	3.4	3.1	3.3	3.1	3.2	2.7	2.9	2.2
34	3.3	2.8	3.3	2.9	3.3	3.0	3.2	2.9	3.1	2.7	2.9	2.2
36	3.1	2.6	3.1	2.7	3.1	2.8	3.1	2.8	3.0	2.6	2.8	2.2
38	3.0	2.5	3.0	2.5	3.0	2.6	2.9	2.6	2.9	2.5	2.7	2.2
40	2.8	2.3	2.8	2.4	2.8	2.4	2.8	2.5	2.8	2.4	2.3	2.1
42	2.6	2.2	2.7	2.2	2.7	2.3	2.7	2.3	2.5	2.3	1.8	1.6
44	2.5	2.1	2.5	2.1	2.6	2.2	2.6	2.2	2.1	1.8	1.4	1.2
46	2.3	1.9	2.4	1.9	2.5	2.0	2.4	2.1	1.7	1.4	1.0	-
48	2.2	1.8	2.3	1.8	2.4	1.9	2.0	1.7	1.3	1.1	-	-
50	2.1	1.6	2.1	1.7	2.1	1.7	1.6	1.4	-	-	-	-
54	1.9	1.4	1.9	1.4	1.4	1.3	1.0	-	-	-	-	-
58	1.7	1.2	1.3	1.1	-	-	-	-	-	-	-	-
62	1.2	1.0	-	-	-	-	-	-	-	-	-	-
θ	76~31	77~34	77~41	76~43	76~48	77~50	76~50	76~55	76~57	75~58	76~60	76~63
掛数	2	2	2	2	2	2	2	2	2	2	2	2
LK	54	55	62	63	68	69	73	74	76	77	78	80

ブーム長さ構成(%)

	T1	T2	T3	T4	T5	T6
T1	0	0	0	0	0	0
T2	0	0	0	0	45	45
T3	45	45	90	100	90	100
T4	90	100	90	100	90	100
T5	90	100	90	100	90	100
T6	90	100	90	100	90	100

単位:t

LK: ブーム伸縮コード

補助ジブ定格総荷重表

ジブ長さ：33.0m
ジブオフセット角度：20°

アウトリガ張出幅：6.85m
カウンタウエイト：39.5t

作業半径	メインブーム長さ (m)													
	12.4	16.6	20.9	25.1	29.4	33.6	37.9	42.1	46.4	50.6	54.9	59.1	63.4	
14	5.9	5.9	-	-	-	-	-	-	-	-	-	-	-	
16	5.4	5.4	5.4	5.3	-	-	-	-	-	-	-	-	-	
18	4.9	5.0	5.0	4.9	4.8	-	-	-	-	-	-	-	-	
20	4.5	4.6	4.6	4.6	4.5	4.5	4.4	-	-	-	-	-	-	
22	4.1	4.3	4.3	4.3	4.3	4.3	4.2	4.1	-	-	-	-	-	
24	3.8	3.9	3.9	4.0	4.0	4.0	4.0	3.9	3.8	3.7	-	-	-	
26	3.5	3.7	3.6	3.7	3.8	3.8	3.7	3.7	3.6	3.6	3.5	-	-	
28	3.3	3.4	3.3	3.5	3.5	3.6	3.6	3.5	3.5	3.4	3.3	3.2	2.7	
30	3.0	3.2	3.1	3.2	3.3	3.4	3.4	3.4	3.3	3.3	3.2	3.1	2.7	
32	2.8	3.0	2.8	3.0	3.1	3.2	3.2	3.2	3.2	3.2	3.1	3.0	2.7	
34	2.6	2.8	2.5	2.8	2.9	3.0	3.0	3.1	3.0	3.0	3.0	2.9	2.7	
36	2.5	2.7	2.3	2.5	2.7	2.8	2.9	2.9	2.9	2.9	2.9	2.8	2.6	
38	2.3	2.5	2.2	2.3	2.5	2.7	2.7	2.8	2.8	2.8	2.8	2.7	2.6	
40	2.2	2.4	2.0	2.2	2.3	2.5	2.6	2.6	2.7	2.7	2.7	2.6	2.5	
42	-	2.2	1.8	2.0	2.2	2.3	2.4	2.5	2.5	2.6	2.6	2.5	2.5	
44	-	2.1	1.7	1.9	2.1	2.2	2.3	2.4	2.4	2.5	2.5	2.5	2.2	
46	-	-	1.6	1.8	1.9	2.0	2.1	2.3	2.3	2.4	2.4	2.4	1.8	
48	-	-	1.5	1.6	1.8	1.9	2.0	2.1	2.2	2.3	2.3	2.0	1.4	
50	-	-	-	1.5	1.7	1.8	1.9	2.0	2.1	2.2	2.2	1.6	1.0	
54	-	-	-	-	1.5	1.6	1.7	1.8	1.9	1.9	1.5	-	-	
58	-	-	-	-	-	1.5	1.5	1.7	1.6	1.2	-	-	-	
62	-	-	-	-	-	-	1.4	1.4	1.1	-	-	-	-	
66	-	-	-	-	-	-	1.2	-	-	-	-	-	-	
θ	77~27	78~26	77~25	78~30	77~30	76~29	77~18	76~35	75~40	76~48	75~54	75~59	75~61	
掛数	2	2	2	2	2	2	2	2	2	2	2	2	2	
LK	1	7	13	20	28	36	45	54	62	68	73	76	78	
ブーム長さ構成(%)														
T1	0	0	0	0	0	0	0	0	0	0	0	45	90	
T2	0	0	0	0	0	0	0	0	0	45	90	90	90	
T3	0	0	0	0	0	0	0	45	90	90	90	90	90	
T4	0	0	0	0	0	45	90	90	90	90	90	90	90	
T5	0	0	0	45	90	90	90	90	90	90	90	90	90	
T6	0	45	90	90	90	90	90	90	90	90	90	90	90	

単位:t

LK:ブーム伸縮コード

補助ジブ定格総荷重表

ジブ長さ：33.0m
ジブオフセット角度：40°

アウトリガ張出幅：6.85m
カウンタウエイト：39.5t

作業半径	メインブーム長さ (m)													
	12.4	16.6	20.9	25.0	29.4	33.6	37.9	42.1	46.4	50.6	54.9	59.1	63.4	
18	4.7	4.7	-	-	-	-	-	-	-	-	-	-	-	
20	4.3	4.4	4.3	-	-	-	-	-	-	-	-	-	-	
22	4.0	4.1	4.1	4.1	4.0	-	-	-	-	-	-	-	-	
24	3.7	3.8	3.8	3.8	3.8	3.8	-	-	-	-	-	-	-	
26	3.5	3.6	3.6	3.6	3.6	3.6	3.6	3.5	-	-	-	-	-	
28	3.2	3.4	3.3	3.4	3.4	3.4	3.4	3.4	3.3	3.3	-	-	-	
30	3.0	3.2	3.1	3.2	3.2	3.3	3.2	3.2	3.2	3.1	3.1	-	-	
32	2.8	3.0	2.8	3.0	3.0	3.1	3.1	3.1	3.1	3.0	3.0	2.9	-	
34	2.7	2.8	2.6	2.8	2.8	2.9	3.0	3.0	2.9	2.9	2.9	2.8	2.6	
36	2.5	2.7	2.4	2.6	2.7	2.7	2.8	2.8	2.8	2.8	2.8	2.7	2.6	
38	-	2.5	2.2	2.4	2.5	2.6	2.7	2.7	2.7	2.7	2.7	2.6	2.6	
40	-	2.4	2.1	2.2	2.4	2.5	2.5	2.6	2.6	2.6	2.6	2.6	2.5	
42	-	-	1.9	2.1	2.2	2.3	2.4	2.5	2.5	2.5	2.5	2.5	2.4	
44	-	-	-	1.9	2.1	2.2	2.3	2.4	2.4	2.4	2.4	2.4	2.3	
46	-	-	-	1.8	1.9	2.0	2.1	2.2	2.3	2.3	2.3	2.3	2.3	
48	-	-	-	-	1.8	1.9	2.0	2.1	2.2	2.2	2.2	2.2	1.9	
50	-	-	-	-	1.7	1.8	1.9	2.0	2.1	2.1	2.2	2.1	1.5	
54	-	-	-	-	-	1.6	1.7	1.8	1.9	2.0	1.9	1.3	-	
58	-	-	-	-	-	-	1.6	1.7	1.7	1.5	1.2	-	-	
62	-	-	-	-	-	-	-	1.2	-	-	-	-	-	
θ	77~42	78~40	77~43	76~41	77~40	76~38	75~37	76~42	75~41	76~50	75~52	75~58	74~63	
掛数	2	2	2	2	2	2	2	2	2	2	2	2	2	
LK	1	7	13	20	28	36	45	54	62	68	73	76	78	
ブーム長さ構成(%)														
T1	0	0	0	0	0	0	0	0	0	0	0	45	90	
T2	0	0	0	0	0	0	0	0	0	45	90	90	90	
T3	0	0	0	0	0	0	0	0	45	90	90	90	90	
T4	0	0	0	0	0	45	90	90	90	90	90	90	90	
T5	0	0	0	45	90	90	90	90	90	90	90	90	90	
T6	0	45	90	90	90	90	90	90	90	90	90	90	90	

単位:t

LK:ブーム伸縮コード

補助ジブ定格総荷重表

ジブ長さ：33.0m
ジブ角度：0°

アウトリガ張出幅：6.85m
カウンタウエイト：34.0t

作業半径 (m)	メインブーム長さ (m)											
	12.4	16.6	20.9	21.4	25.1	25.6	29.4	30.6	33.6	34.9	37.9	39.9
7	9.3	-	-	-	-	-	-	-	-	-	-	-
8	8.8	8.5	-	-	-	-	-	-	-	-	-	-
9	8.3	8.2	7.7	7.6	-	-	-	-	-	-	-	-
10	7.9	7.8	7.4	7.3	7.2	7.1	-	-	-	-	-	-
12	7.1	7.0	6.8	6.7	6.7	6.6	6.4	6.2	6.2	-	-	-
14	6.4	6.4	6.3	6.1	6.2	6.1	6.0	5.8	5.8	5.7	5.5	-
16	5.7	5.9	5.8	5.5	5.8	5.6	5.6	5.4	5.5	5.3	5.3	4.9
18	5.1	5.3	5.3	4.9	5.4	5.1	5.2	5.0	5.2	5.0	5.0	4.8
20	4.7	4.9	4.9	4.3	5.0	4.6	4.9	4.6	4.9	4.7	4.7	4.5
22	4.3	4.5	4.4	3.8	4.6	4.1	4.6	4.3	4.6	4.3	4.5	4.3
24	3.9	4.2	4.1	3.5	4.2	3.6	4.3	3.9	4.4	4.0	4.3	4.0
26	3.6	3.8	3.7	3.2	3.9	3.4	4.0	3.5	4.1	3.7	4.1	3.7
28	3.3	3.5	3.4	2.9	3.6	3.1	3.7	3.2	3.8	3.4	3.8	3.5
30	3.1	3.3	3.1	2.6	3.3	2.8	3.5	3.0	3.6	3.1	3.6	3.2
32	2.8	3.1	2.8	2.3	3.0	2.6	3.2	2.8	3.4	2.9	3.4	2.9
34	2.6	2.9	2.6	2.1	2.7	2.3	3.0	2.5	3.2	2.7	3.2	2.7
36	2.5	2.7	2.4	1.9	2.6	2.1	2.7	2.3	2.9	2.5	3.0	2.6
38	2.4	2.5	2.2	1.8	2.4	2.0	2.5	2.1	2.7	2.3	2.9	2.4
40	2.2	2.4	2.0	1.6	2.2	1.8	2.4	1.9	2.5	2.1	2.7	2.2
42	-	2.2	1.8	1.4	2.0	1.6	2.2	1.8	2.3	1.9	2.5	2.1
44	-	2.1	1.7	1.3	1.9	1.5	2.1	1.7	2.2	1.8	2.3	1.9
46	-	-	1.6	1.2	1.8	1.4	1.9	1.6	2.1	1.7	2.2	1.8
48	-	-	1.5	1.1	1.7	1.3	1.8	1.4	2.0	1.6	2.1	1.7
50	-	-	-	1.0	1.6	1.2	1.7	1.3	1.8	1.5	2.0	1.5
54	-	-	-	-	1.0	1.5	1.1	1.6	1.2	1.7	1.3	1.3
58	-	-	-	-	-	-	-	1.5	1.1	1.5	1.1	1.1
62	-	-	-	-	-	-	-	-	-	1.0	-	-
θ	79~21	78~21	78~21	78~15	78~26	78~15	77~25	77~28	78~25	76~27	77~25	76~34
掛数	2	2	2	2	2	2	2	2	2	2	2	2
LK	1	7	13	14	20	21	28	29	36	37	45	46

ブーム長さ構成(%)

	T1	T2	T3	T4	T5	T6
T1	0	0	0	0	0	0
T2	0	0	0	0	0	0
T3	0	0	0	0	0	0
T4	0	0	0	0	0	45
T5	0	0	0	45	45	90
T6	0	45	90	100	90	100

単位:t

LK:ブーム伸縮コード

補助ジブ定格総荷重表

ジブ長さ：33.0m
ジブオフセット角度：0°

アウトリガ張出幅：6.85m
カウンタウエイト：34.0t

作業半径 (m)	メインブーム長さ (m)											
	42.1	44.2	46.4	49.2	50.6	53.5	54.9	58.5	59.1	62.7	63.4	67.0
16	5.1	4.7	4.7	-	-	-	-	-	-	-	-	-
18	4.9	4.6	4.6	4.0	4.3	3.7	-	-	-	-	-	-
20	4.7	4.4	4.5	4.0	4.3	3.7	3.9	3.1	3.4	-	-	-
22	4.4	4.2	4.3	3.9	4.2	3.7	3.9	3.1	3.4	2.7	2.9	2.2
24	4.2	4.0	4.1	3.8	4.0	3.6	3.8	3.1	3.4	2.7	2.9	2.2
26	4.0	3.8	3.9	3.7	3.8	3.5	3.7	3.1	3.4	2.7	2.9	2.2
28	3.8	3.5	3.7	3.5	3.7	3.4	3.5	3.1	3.3	2.7	2.9	2.2
30	3.6	3.3	3.6	3.3	3.5	3.3	3.4	3.1	3.3	2.7	2.9	2.2
32	3.5	3.1	3.4	3.1	3.4	3.1	3.3	3.1	3.2	2.7	2.9	2.2
34	3.3	2.8	3.3	2.9	3.3	3.0	3.2	2.9	3.1	2.7	2.9	2.2
36	3.1	2.6	3.1	2.7	3.1	2.8	3.1	2.8	3.0	2.6	2.4	2.1
38	3.0	2.5	3.0	2.5	3.0	2.6	2.9	2.6	2.6	2.3	1.9	1.6
40	2.8	2.3	2.8	2.4	2.8	2.4	2.8	2.5	2.1	1.8	1.4	1.1
42	2.6	2.2	2.7	2.2	2.7	2.3	2.3	2.0	1.6	1.3	-	-
44	2.5	2.1	2.5	2.1	2.5	2.2	1.9	1.6	1.2	-	-	-
46	2.3	1.9	2.4	1.9	2.1	1.9	1.5	1.3	-	-	-	-
48	2.2	1.8	2.2	1.8	1.8	1.6	1.2	-	-	-	-	-
50	2.1	1.6	1.9	1.7	1.4	1.3	-	-	-	-	-	-
54	1.6	1.4	1.2	1.1	-	-	-	-	-	-	-	-
58	1.1	1.0	-	-	-	-	-	-	-	-	-	-
θ	76~37	77~39	77~45	76~47	76~51	77~53	76~55	76~58	76~60	75~63	76~64	76~65
掛数	2	2	2	2	2	2	2	2	2	2	2	2
LK	54	55	62	63	68	69	73	74	76	77	78	80

ブーム長さ構成(%)

	T1	T2	T3	T4	T5	T6
T1	0	0	0	0	0	0
T2	0	0	0	0	45	45
T3	45	45	90	100	90	100
T4	90	100	90	100	90	100
T5	90	100	90	100	90	100
T6	90	100	90	100	90	100

単位:t

LK:ブーム伸縮コード

補助ジブ定格総荷重表

ジブ長さ：33.0m
ジブオフセット角度：20°

アウトリガ張出幅：6.85m
カウンタウエイト：34.0t

作業半径	メインブーム長さ (m)													
	12.4	16.6	20.9	25.1	29.4	33.6	37.9	42.1	46.4	50.6	54.9	59.1	63.4	
14	5.9	5.9	-	-	-	-	-	-	-	-	-	-	-	
16	5.4	5.4	5.4	5.3	-	-	-	-	-	-	-	-	-	
18	4.9	5.0	5.0	4.9	4.8	-	-	-	-	-	-	-	-	
20	4.5	4.6	4.6	4.6	4.5	4.5	4.4	-	-	-	-	-	-	
22	4.1	4.3	4.3	4.3	4.3	4.3	4.2	4.1	-	-	-	-	-	
24	3.8	3.9	3.9	4.0	4.0	4.0	4.0	3.9	3.8	3.7	-	-	-	
26	3.5	3.7	3.6	3.7	3.8	3.8	3.7	3.7	3.6	3.6	3.5	-	-	
28	3.3	3.4	3.3	3.5	3.5	3.6	3.6	3.5	3.5	3.4	3.3	3.2	2.7	
30	3.0	3.2	3.1	3.2	3.3	3.4	3.4	3.4	3.3	3.3	3.2	3.1	2.7	
32	2.8	3.0	2.8	3.0	3.1	3.2	3.2	3.2	3.2	3.2	3.1	3.0	2.7	
34	2.6	2.8	2.5	2.8	2.9	3.0	3.0	3.1	3.0	3.0	3.0	2.9	2.7	
36	2.5	2.7	2.3	2.5	2.7	2.8	2.9	2.9	2.9	2.9	2.9	2.8	2.6	
38	2.3	2.5	2.2	2.3	2.5	2.7	2.7	2.8	2.8	2.8	2.8	2.7	2.6	
40	2.2	2.4	2.0	2.2	2.3	2.5	2.6	2.6	2.7	2.7	2.7	2.6	2.3	
42	-	2.2	1.8	2.0	2.2	2.3	2.4	2.5	2.5	2.6	2.6	2.4	1.8	
44	-	2.1	1.7	1.9	2.1	2.2	2.3	2.4	2.4	2.5	2.5	2.0	1.4	
46	-	-	1.6	1.8	1.9	2.0	2.1	2.3	2.3	2.4	2.2	1.6	-	
48	-	-	1.5	1.6	1.8	1.9	2.0	2.1	2.2	2.3	1.8	1.2	-	
50	-	-	-	1.5	1.7	1.8	1.9	2.0	2.1	1.9	1.5	-	-	
54	-	-	-	-	1.5	1.6	1.7	1.8	1.6	1.2	-	-	-	
58	-	-	-	-	-	1.5	1.5	1.4	1.0	-	-	-	-	
62	-	-	-	-	-	-	1.2	-	-	-	-	-	-	
θ	77~27	78~26	77~25	78~30	77~30	76~29	77~28	76~41	75~44	76~51	75~57	75~60	75~65	
掛数	2	2	2	2	2	2	2	2	2	2	2	2	2	
LK	1	7	13	20	28	36	45	54	62	68	73	76	78	
ブーム長さ構成 (%)														
T1	0	0	0	0	0	0	0	0	0	0	0	45	90	
T2	0	0	0	0	0	0	0	0	0	45	90	90	90	
T3	0	0	0	0	0	0	0	45	90	90	90	90	90	
T4	0	0	0	0	0	45	90	90	90	90	90	90	90	
T5	0	0	0	45	90	90	90	90	90	90	90	90	90	
T6	0	45	90	90	90	90	90	90	90	90	90	90	90	

単位:t

LK:ブーム伸縮コード

補助ジブ定格総荷重表

ジブ長さ：33.0m
ジブオフセット角度：40°

アウトリガ張出幅：6.85m
カウンタウエイト：34.0t

作業半径	メインブーム長さ (m)													
	12.4	16.6	20.9	25.1	29.4	33.6	37.9	42.1	46.4	50.6	54.9	59.1	63.4	
18	4.7	4.7	-	-	-	-	-	-	-	-	-	-	-	
20	4.3	4.4	4.3	-	-	-	-	-	-	-	-	-	-	
22	4.0	4.1	4.1	4.1	4.0	-	-	-	-	-	-	-	-	
24	3.7	3.8	3.8	3.8	3.8	3.8	-	-	-	-	-	-	-	
26	3.5	3.6	3.6	3.6	3.6	3.6	3.6	3.5	-	-	-	-	-	
28	3.2	3.4	3.3	3.4	3.4	3.4	3.4	3.4	3.3	3.3	-	-	-	
30	3.0	3.2	3.1	3.2	3.2	3.3	3.2	3.2	3.2	3.1	3.1	-	-	
32	2.8	3.0	2.8	3.0	3.0	3.1	3.1	3.1	3.1	3.0	3.0	2.9	-	
34	2.7	2.8	2.6	2.8	2.8	2.9	3.0	3.0	2.9	2.9	2.9	2.8	2.6	
36	2.5	2.7	2.4	2.6	2.7	2.7	2.8	2.8	2.8	2.8	2.8	2.7	2.6	
38	-	2.5	2.2	2.4	2.5	2.6	2.7	2.7	2.7	2.7	2.7	2.6	2.6	
40	-	2.4	2.1	2.2	2.4	2.5	2.5	2.6	2.6	2.6	2.6	2.6	2.5	
42	-	-	1.9	2.1	2.2	2.3	2.4	2.5	2.5	2.5	2.5	2.5	2.4	
44	-	-	-	1.9	2.1	2.2	2.3	2.4	2.4	2.4	2.4	2.4	2.0	
46	-	-	-	1.8	1.9	2.0	2.1	2.2	2.3	2.3	2.3	2.1	1.6	
48	-	-	-	-	1.8	1.9	2.0	2.1	2.2	2.2	2.2	1.7	1.1	
50	-	-	-	-	1.7	1.8	1.9	2.0	2.1	2.1	1.9	1.3	-	
54	-	-	-	-	-	1.6	1.7	1.8	1.9	1.5	1.2	-	-	
58	-	-	-	-	-	-	1.6	1.5	1.2	-	-	-	-	
θ	77~42	78~40	77~43	76~41	77~40	76~38	75~37	76~42	75~46	76~54	75~56	75~61	74~64	
掛数	2	2	2	2	2	2	2	2	2	2	2	2	2	
LK	1	7	13	20	28	36	45	54	62	68	73	76	78	
ブーム長さ構成 (%)														
T1	0	0	0	0	0	0	0	0	0	0	0	45	90	
T2	0	0	0	0	0	0	0	0	0	45	90	90	90	
T3	0	0	0	0	0	0	0	45	90	90	90	90	90	
T4	0	0	0	0	0	45	90	90	90	90	90	90	90	
T5	0	0	0	45	90	90	90	90	90	90	90	90	90	
T6	0	45	90	90	90	90	90	90	90	90	90	90	90	

単位:t

LK:ブーム伸縮コード

補助ジブ定格総荷重表

ジブ長さ：33.0m
ジブ角度：0°

アウトリガ張出幅：6.85m
カウンタウエイト：30.9t

作業半径 (m)	メインブーム長さ (m)											
	12.4	16.6	20.9	21.4	25.1	25.6	29.4	30.6	33.6	34.9	37.9	39.9
7	9.3	-	-	-	-	-	-	-	-	-	-	-
8	8.8	8.5	-	-	-	-	-	-	-	-	-	-
9	8.3	8.2	7.7	7.6	-	-	-	-	-	-	-	-
10	7.9	7.8	7.4	7.3	7.2	7.1	-	-	-	-	-	-
12	7.1	7.0	6.8	6.7	6.7	6.6	6.4	6.2	6.2	-	-	-
14	6.4	6.4	6.3	6.1	6.2	6.1	6.0	5.8	5.8	5.7	5.5	-
16	5.7	5.9	5.8	5.5	5.8	5.6	5.6	5.4	5.5	5.3	5.3	4.9
18	5.1	5.3	5.3	4.9	5.4	5.1	5.2	5.0	5.2	5.0	5.0	4.8
20	4.7	4.9	4.9	4.3	5.0	4.6	4.9	4.6	4.9	4.7	4.7	4.5
22	4.3	4.5	4.4	3.8	4.6	4.1	4.6	4.3	4.6	4.3	4.5	4.3
24	3.9	4.2	4.1	3.5	4.2	3.6	4.3	3.9	4.4	4.0	4.3	4.0
26	3.6	3.8	3.7	3.2	3.9	3.4	4.0	3.5	4.1	3.7	4.1	3.7
28	3.3	3.5	3.4	2.9	3.6	3.1	3.7	3.2	3.8	3.4	3.8	3.5
30	3.1	3.3	3.1	2.6	3.3	2.8	3.5	3.0	3.6	3.1	3.6	3.2
32	2.8	3.1	2.8	2.3	3.0	2.6	3.2	2.8	3.4	2.9	3.4	2.9
34	2.6	2.9	2.6	2.1	2.7	2.3	3.0	2.5	3.2	2.7	3.2	2.7
36	2.5	2.7	2.4	1.9	2.6	2.1	2.7	2.3	2.9	2.5	3.0	2.6
38	2.4	2.5	2.2	1.8	2.4	2.0	2.5	2.1	2.7	2.3	2.9	2.4
40	2.2	2.4	2.0	1.6	2.2	1.8	2.4	1.9	2.5	2.1	2.7	2.2
42	-	2.2	1.8	1.4	2.0	1.6	2.2	1.8	2.3	1.9	2.5	2.1
44	-	2.1	1.7	1.3	1.9	1.5	2.1	1.7	2.2	1.8	2.3	1.9
46	-	-	1.6	1.2	1.8	1.4	1.9	1.6	2.1	1.7	2.2	1.8
48	-	-	1.5	1.1	1.7	1.3	1.8	1.4	2.0	1.6	2.1	1.7
50	-	-	-	1.0	1.6	1.2	1.7	1.3	1.8	1.5	2.0	1.5
54	-	-	-	-	1.0	1.5	1.1	1.6	1.2	1.6	1.3	1.3
58	-	-	-	-	-	-	-	1.4	1.1	1.1	1.0	1.0
θ	79~21	78~21	78~21	78~15	78~26	78~15	77~25	77~28	78~25	76~27	77~32	76~34
掛数	2	2	2	2	2	2	2	2	2	2	2	2
LK	1	7	13	14	20	21	28	29	36	37	45	46

ブーム長さ構成 (%)												
T1	0	0	0	0	0	0	0	0	0	0	0	0
T2	0	0	0	0	0	0	0	0	0	0	0	0
T3	0	0	0	0	0	0	0	0	0	0	0	0
T4	0	0	0	0	0	0	0	0	45	45	90	100
T5	0	0	0	0	45	45	90	100	90	100	90	100
T6	0	45	90	100	90	100	90	100	90	100	90	100

単位：t

LK：ブーム伸縮コード

補助ジブ定格総荷重表

ジブ長さ：33.0m
ジブオフセット角度：0°

アウトリガ張出幅：6.85m
カウンタウエイト：30.9t

作業半径 (m)	メインブーム長さ (m)											
	42.1	44.2	46.4	49.2	50.6	53.5	54.9	58.5	59.1	62.7	63.4	67.0
16	5.1	4.7	4.7	-	-	-	-	-	-	-	-	-
18	4.9	4.6	4.6	4.0	4.3	3.7	-	-	-	-	-	-
20	4.7	4.4	4.5	4.0	4.3	3.7	3.9	3.1	3.4	-	-	-
22	4.4	4.2	4.3	3.9	4.2	3.7	3.9	3.1	3.4	2.7	2.9	2.2
24	4.2	4.0	4.1	3.8	4.0	3.6	3.8	3.1	3.4	2.7	2.9	2.2
26	4.0	3.8	3.9	3.7	3.8	3.5	3.7	3.1	3.4	2.7	2.9	2.2
28	3.8	3.5	3.7	3.5	3.7	3.4	3.5	3.1	3.3	2.7	2.9	2.2
30	3.6	3.3	3.6	3.3	3.5	3.3	3.4	3.1	3.3	2.7	2.9	2.2
32	3.5	3.1	3.4	3.1	3.4	3.1	3.3	3.1	3.2	2.7	2.9	2.2
34	3.3	2.8	3.3	2.9	3.3	3.0	3.2	2.9	3.0	2.7	2.3	2.0
36	3.1	2.6	3.1	2.7	3.1	2.8	3.1	2.8	2.5	2.2	1.7	1.5
38	3.0	2.5	3.0	2.5	3.0	2.6	2.7	2.4	1.9	1.6	1.2	-
40	2.8	2.3	2.8	2.4	2.8	2.4	2.2	1.9	1.5	1.2	-	-
42	2.6	2.2	2.7	2.2	2.3	2.1	1.7	1.5	1.0	-	-	-
44	2.5	2.1	2.5	2.1	1.9	1.7	1.4	1.1	-	-	-	-
46	2.3	1.9	2.1	1.9	1.6	1.4	1.0	-	-	-	-	-
48	2.1	1.8	1.8	1.7	1.3	1.1	-	-	-	-	-	-
50	1.8	1.6	1.4	1.3	-	-	-	-	-	-	-	-
54	1.2	1.1	-	-	-	-	-	-	-	-	-	-
θ	76~42	77~43	77~49	76~51	76~53	77~55	76~57	76~60	76~61	75~64	76~65	76~68
掛数	2	2	2	2	2	2	2	2	2	2	2	2
LK	54	55	62	63	68	69	73	74	76	77	78	80

ブーム長さ構成 (%)												
T1	0	0	0	0	0	0	0	0	45	45	90	90
T2	0	0	0	0	45	45	90	100	90	100	90	100
T3	45	45	90	100	90	100	90	100	90	100	90	100
T4	90	100	90	100	90	100	90	100	90	100	90	100
T5	90	100	90	100	90	100	90	100	90	100	90	100
T6	90	100	90	100	90	100	90	100	90	100	90	100

単位：t

LK：ブーム伸縮コード

補助ジブ定格総荷重表

ジブ長さ：33.0m
ジブオフセット角度：20°

アウトリガ張出幅：6.85m
カウンタウエイト：30.9t

作業半径	メインブーム長さ (m)													
	12.4	16.6	20.9	25.1	29.4	33.6	37.9	42.1	46.4	50.6	54.9	59.1	63.4	
14	5.9	5.9	-	-	-	-	-	-	-	-	-	-	-	
16	5.4	5.4	5.4	5.3	-	-	-	-	-	-	-	-	-	
18	4.9	5.0	5.0	4.9	4.8	-	-	-	-	-	-	-	-	
20	4.5	4.6	4.6	4.6	4.5	4.5	4.4	-	-	-	-	-	-	
22	4.1	4.3	4.3	4.3	4.3	4.3	4.2	4.1	-	-	-	-	-	
24	3.8	3.9	3.9	4.0	4.0	4.0	4.0	3.9	3.8	3.7	-	-	-	
26	3.5	3.7	3.6	3.7	3.8	3.8	3.7	3.7	3.6	3.6	3.5	-	-	
28	3.3	3.4	3.3	3.5	3.5	3.6	3.6	3.5	3.5	3.4	3.3	3.2	2.7	
30	3.0	3.2	3.1	3.2	3.3	3.4	3.4	3.4	3.3	3.3	3.2	3.1	2.7	
32	2.8	3.0	2.8	3.0	3.1	3.2	3.2	3.2	3.2	3.2	3.1	3.0	2.7	
34	2.6	2.8	2.5	2.8	2.9	3.0	3.0	3.1	3.0	3.0	3.0	2.9	2.7	
36	2.5	2.7	2.3	2.5	2.7	2.8	2.9	2.9	2.9	2.9	2.9	2.8	2.6	
38	2.3	2.5	2.2	2.3	2.5	2.7	2.7	2.8	2.8	2.8	2.8	2.7	2.2	
40	2.2	2.4	2.0	2.2	2.3	2.5	2.6	2.6	2.7	2.7	2.7	2.3	1.7	
42	-	2.2	1.8	2.0	2.2	2.3	2.4	2.5	2.5	2.6	2.5	1.8	1.2	
44	-	2.1	1.7	1.9	2.1	2.2	2.3	2.4	2.4	2.5	2.1	1.4	-	
46	-	-	1.6	1.8	1.9	2.0	2.1	2.3	2.3	2.2	1.7	1.0	-	
48	-	-	1.5	1.6	1.8	1.9	2.0	2.1	2.2	1.8	1.3	-	-	
50	-	-	-	1.5	1.7	1.8	1.9	2.0	1.9	1.5	-	-	-	
54	-	-	-	-	1.5	1.6	1.7	1.5	1.2	-	-	-	-	
58	-	-	-	-	-	1.5	1.3	-	-	-	-	-	-	
θ	77~27	78~26	77~25	78~30	77~30	76~29	77~36	76~46	75~49	76~55	75~59	75~62	75~66	
掛数	2	2	2	2	2	2	2	2	2	2	2	2	2	
LK	1	7	13	20	28	36	45	54	62	68	73	76	78	
ブーム長さ構成 (%)														
T1	0	0	0	0	0	0	0	0	0	0	0	45	90	
T2	0	0	0	0	0	0	0	0	0	45	90	90	90	
T3	0	0	0	0	0	0	0	45	90	90	90	90	90	
T4	0	0	0	0	0	45	90	90	90	90	90	90	90	
T5	0	0	0	45	90	90	90	90	90	90	90	90	90	
T6	0	45	90	90	90	90	90	90	90	90	90	90	90	

単位:t

LK:ブーム伸縮コード

補助ジブ定格総荷重表

ジブ長さ：33.0m
ジブオフセット角度：40°

アウトリガ張出幅：6.85m
カウンタウエイト：30.9t

作業半径	メインブーム長さ (m)													
	12.4	16.6	20.9	25.1	29.4	33.6	37.9	42.1	46.4	50.6	54.9	59.1	63.4	
18	4.7	4.7	-	-	-	-	-	-	-	-	-	-	-	
20	4.3	4.4	4.3	-	-	-	-	-	-	-	-	-	-	
22	4.0	4.1	4.1	4.1	4.0	-	-	-	-	-	-	-	-	
24	3.7	3.8	3.8	3.8	3.8	3.8	-	-	-	-	-	-	-	
26	3.5	3.6	3.6	3.6	3.6	3.6	3.6	3.5	-	-	-	-	-	
28	3.2	3.4	3.3	3.4	3.4	3.4	3.4	3.4	3.3	3.3	-	-	-	
30	3.0	3.2	3.1	3.2	3.2	3.3	3.2	3.2	3.2	3.1	3.1	-	-	
32	2.8	3.0	2.8	3.0	3.0	3.1	3.1	3.1	3.1	3.0	3.0	2.9	-	
34	2.7	2.8	2.6	2.8	2.8	2.9	3.0	3.0	2.9	2.9	2.9	2.8	2.6	
36	2.5	2.7	2.4	2.6	2.7	2.7	2.8	2.8	2.8	2.8	2.8	2.7	2.6	
38	-	2.5	2.2	2.4	2.5	2.6	2.7	2.7	2.7	2.7	2.7	2.6	2.6	
40	-	2.4	2.1	2.2	2.4	2.5	2.5	2.6	2.6	2.6	2.6	2.6	2.4	
42	-	-	1.9	2.1	2.2	2.3	2.4	2.5	2.5	2.5	2.5	2.5	1.9	
44	-	-	-	1.9	2.1	2.2	2.3	2.4	2.4	2.4	2.4	2.0	1.5	
46	-	-	-	1.8	1.9	2.0	2.1	2.2	2.3	2.3	2.2	1.6	1.0	
48	-	-	-	-	1.8	1.9	2.0	2.1	2.2	2.2	1.8	1.2	-	
50	-	-	-	-	1.7	1.8	1.9	2.0	2.1	1.9	1.4	-	-	
54	-	-	-	-	-	1.6	1.7	1.8	1.5	1.1	-	-	-	
58	-	-	-	-	-	-	1.4	1.1	-	-	-	-	-	
θ	77~42	78~40	77~43	76~41	77~40	76~38	75~37	76~42	75~51	76~54	75~60	75~63	74~66	
掛数	2	2	2	2	2	2	2	2	2	2	2	2	2	
LK	1	7	13	20	28	36	45	54	62	68	73	76	78	
ブーム長さ構成 (%)														
T1	0	0	0	0	0	0	0	0	0	0	0	45	90	
T2	0	0	0	0	0	0	0	0	0	45	90	90	90	
T3	0	0	0	0	0	0	0	45	90	90	90	90	90	
T4	0	0	0	0	0	45	90	90	90	90	90	90	90	
T5	0	0	0	45	90	90	90	90	90	90	90	90	90	
T6	0	45	90	90	90	90	90	90	90	90	90	90	90	

単位:t

LK:ブーム伸縮コード

補助ジブ定格総荷重表

ジブ長さ：33.0m
ジブ角度：0°

アウトリガ張出幅：6.85m
カウンタウエイト：25.2t

作業半径 (m)	メインブーム長さ (m)											
	12.4	16.6	20.9	21.4	25.1	25.6	29.4	30.6	33.6	34.9	37.9	39.9
7	9.3	-	-	-	-	-	-	-	-	-	-	-
8	8.8	8.5	-	-	-	-	-	-	-	-	-	-
9	8.3	8.2	7.7	7.6	-	-	-	-	-	-	-	-
10	7.9	7.8	7.4	7.3	7.2	7.1	-	-	-	-	-	-
12	7.1	7.0	6.8	6.7	6.7	6.6	6.4	6.2	6.2	-	-	-
14	6.4	6.4	6.3	6.1	6.2	6.1	6.0	5.8	5.8	5.7	5.5	-
16	5.7	5.9	5.8	5.5	5.8	5.6	5.6	5.4	5.5	5.3	5.3	4.9
18	5.1	5.3	5.3	4.9	5.4	5.1	5.2	5.0	5.2	5.0	5.0	4.8
20	4.7	4.9	4.9	4.3	5.0	4.6	4.9	4.6	4.9	4.7	4.7	4.5
22	4.3	4.5	4.4	3.8	4.6	4.1	4.6	4.3	4.6	4.3	4.5	4.3
24	3.9	4.2	4.1	3.5	4.2	3.6	4.3	3.9	4.4	4.0	4.3	4.0
26	3.6	3.8	3.7	3.2	3.9	3.4	4.0	3.5	4.1	3.7	4.1	3.7
28	3.3	3.5	3.4	2.9	3.6	3.1	3.7	3.2	3.8	3.4	3.8	3.5
30	3.1	3.3	3.1	2.6	3.3	2.8	3.5	3.0	3.6	3.1	3.6	3.2
32	2.8	3.1	2.8	2.3	3.0	2.6	3.2	2.8	3.4	2.9	3.4	2.9
34	2.6	2.9	2.6	2.1	2.7	2.3	3.0	2.5	3.2	2.7	3.2	2.7
36	2.5	2.7	2.4	1.9	2.6	2.1	2.7	2.3	2.9	2.5	3.0	2.6
38	2.4	2.5	2.2	1.8	2.4	2.0	2.5	2.1	2.7	2.3	2.9	2.4
40	2.2	2.4	2.0	1.6	2.2	1.8	2.4	1.9	2.5	2.1	2.7	2.2
42	-	2.2	1.8	1.4	2.0	1.6	2.2	1.8	2.3	1.9	2.5	2.1
44	-	2.1	1.7	1.3	1.9	1.5	2.1	1.7	2.2	1.8	2.3	1.9
46	-	-	1.6	1.2	1.8	1.4	1.9	1.6	2.1	1.7	2.1	1.8
48	-	-	1.5	1.1	1.7	1.3	1.8	1.4	2.0	1.6	1.8	1.7
50	-	-	-	1.0	1.6	1.2	1.7	1.3	1.7	1.5	1.5	1.4
54	-	-	-	-	1.0	1.5	1.1	1.2	1.2	-	-	-

θ	79~21	78~21	78~21	78~15	78~26	78~15	77~25	77~28	78~32	76~34	77~43	76~44
掛数	2	2	2	2	2	2	2	2	2	2	2	2
LK	1	7	13	14	20	21	28	29	36	37	45	46

ブーム長さ構成 (%)												
T1	0	0	0	0	0	0	0	0	0	0	0	0
T2	0	0	0	0	0	0	0	0	0	0	0	0
T3	0	0	0	0	0	0	0	0	0	0	0	0
T4	0	0	0	0	0	0	0	0	45	45	90	100
T5	0	0	0	0	45	45	90	100	90	100	90	100
T6	0	45	90	100	90	100	90	100	90	100	90	100

単位：t

LK:ブーム伸縮コード

補助ジブ定格総荷重表

ジブ長さ：33.0m
ジブオフセット角度：0°

アウトリガ張出幅：6.85m
カウンタウエイト：25.2t

作業半径 (m)	メインブーム長さ (m)											
	42.1	44.2	46.4	49.2	50.6	53.5	54.9	58.5	59.1	62.7	63.4	67.0
16	5.1	4.7	4.7	-	-	-	-	-	-	-	-	-
18	4.9	4.6	4.6	4.0	4.3	3.7	-	-	-	-	-	-
20	4.7	4.4	4.5	4.0	4.3	3.7	3.9	3.1	3.4	-	-	-
22	4.4	4.2	4.3	3.9	4.2	3.7	3.9	3.1	3.4	2.7	2.9	2.2
24	4.2	4.0	4.1	3.8	4.0	3.6	3.8	3.1	3.4	2.7	2.9	2.2
26	4.0	3.8	3.9	3.7	3.8	3.5	3.7	3.1	3.4	2.7	2.9	2.2
28	3.8	3.5	3.7	3.5	3.7	3.4	3.5	3.1	3.3	2.7	2.9	2.2
30	3.6	3.3	3.6	3.3	3.5	3.3	3.4	3.1	3.1	2.7	2.4	2.0
32	3.5	3.1	3.4	3.1	3.4	3.1	3.2	2.9	2.5	2.1	1.7	1.4
34	3.3	2.8	3.3	2.9	3.2	3.0	2.6	2.3	1.9	1.5	1.1	-
36	3.1	2.6	3.1	2.7	2.7	2.5	2.1	1.8	1.3	1.0	-	-
38	3.0	2.5	2.9	2.5	2.2	2.0	1.6	1.3	-	-	-	-
40	2.8	2.3	2.4	2.2	1.8	1.6	1.2	-	-	-	-	-
42	2.5	2.2	2.0	1.8	1.4	1.2	-	-	-	-	-	-
44	2.1	2.0	1.6	1.4	1.0	-	-	-	-	-	-	-
46	1.7	1.6	1.3	1.1	-	-	-	-	-	-	-	-
48	1.4	1.3	1.0	-	-	-	-	-	-	-	-	-
50	1.1	-	-	-	-	-	-	-	-	-	-	-
θ	76~46	77~49	77~51	76~54	76~57	77~59	76~61	76~64	76~66	75~67	76~68	76~70
掛数	2	2	2	2	2	2	2	2	2	2	2	2
LK	54	55	62	63	68	69	73	74	76	77	78	80

ブーム長さ構成 (%)

T1	0	0	0	0	0	0	0	0	45	45	90	90
T2	0	0	0	0	45	45	90	100	90	100	90	100
T3	45	45	90	100	90	100	90	100	90	100	90	100
T4	90	100	90	100	90	100	90	100	90	100	90	100
T5	90	100	90	100	90	100	90	100	90	100	90	100
T6	90	100	90	100	90	100	90	100	90	100	90	100

単位：t

LK:ブーム伸縮コード

補助ジブ定格総荷重表

ジブ長さ：33.0m
ジブオフセット角度：20°

アウトリガ張出幅：6.85m
カウンタウエイト：25.2t

作業半径	メインブーム長さ (m)													
	12.4	16.6	20.9	25.1	29.4	33.6	37.9	42.1	46.4	50.6	54.9	59.1	63.4	
14	5.9	5.9	-	-	-	-	-	-	-	-	-	-	-	
16	5.4	5.4	5.4	5.3	-	-	-	-	-	-	-	-	-	
18	4.9	5.0	5.0	4.9	4.8	-	-	-	-	-	-	-	-	
20	4.5	4.6	4.6	4.6	4.5	4.5	4.4	-	-	-	-	-	-	
22	4.1	4.3	4.3	4.3	4.3	4.3	4.2	4.1	-	-	-	-	-	
24	3.8	3.9	3.9	4.0	4.0	4.0	4.0	3.9	3.8	3.7	-	-	-	
26	3.5	3.7	3.6	3.7	3.8	3.8	3.7	3.7	3.6	3.6	3.5	-	-	
28	3.3	3.4	3.3	3.5	3.5	3.6	3.6	3.5	3.5	3.4	3.3	3.2	2.7	
30	3.0	3.2	3.1	3.2	3.3	3.4	3.4	3.4	3.3	3.3	3.2	3.1	2.7	
32	2.8	3.0	2.8	3.0	3.1	3.2	3.2	3.2	3.2	3.2	3.1	3.0	2.7	
34	2.6	2.8	2.5	2.8	2.9	3.0	3.0	3.1	3.0	3.0	3.0	2.9	2.3	
36	2.5	2.7	2.3	2.5	2.7	2.8	2.9	2.9	2.9	2.9	2.9	2.3	1.7	
38	2.3	2.5	2.2	2.3	2.5	2.7	2.7	2.8	2.8	2.8	2.5	1.8	1.2	
40	2.2	2.4	2.0	2.2	2.3	2.5	2.6	2.6	2.7	2.5	2.0	1.3	-	
42	-	2.2	1.8	2.0	2.2	2.3	2.4	2.5	2.5	2.1	1.5	-	-	
44	-	2.1	1.7	1.9	2.1	2.2	2.3	2.4	2.2	1.7	1.1	-	-	
46	-	-	1.6	1.8	1.9	2.0	2.1	2.2	1.9	1.3	-	-	-	
48	-	-	1.5	1.6	1.8	1.9	2.0	1.8	1.5	-	-	-	-	
50	-	-	-	1.5	1.7	1.8	1.8	1.5	1.2	-	-	-	-	
54	-	-	-	-	1.5	1.4	1.2	-	-	-	-	-	-	
θ	77~27	78~26	77~25	78~30	77~30	76~37	77~42	76~50	75~53	76~59	75~62	75~66	75~69	
掛数	2	2	2	2	2	2	2	2	2	2	2	2	2	
LK	1	7	13	20	28	36	45	54	62	68	73	76	78	
ブーム長さ構成 (%)														
T1	0	0	0	0	0	0	0	0	0	0	0	45	90	
T2	0	0	0	0	0	0	0	0	0	45	90	90	90	
T3	0	0	0	0	0	0	0	45	90	90	90	90	90	
T4	0	0	0	0	0	45	90	90	90	90	90	90	90	
T5	0	0	0	45	90	90	90	90	90	90	90	90	90	
T6	0	45	90	90	90	90	90	90	90	90	90	90	90	

単位:t

LK:ブーム伸縮コード

補助ジブ定格総荷重表

ジブ長さ：33.0m
ジブオフセット角度：40°

アウトリガ張出幅：6.85m
カウンタウエイト：25.2t

作業半径	メインブーム長さ (m)													
	12.4	16.6	20.9	25.1	29.4	33.6	37.9	42.1	46.4	50.6	54.9	59.1	63.4	
18	4.7	4.7	-	-	-	-	-	-	-	-	-	-	-	
20	4.3	4.4	4.3	-	-	-	-	-	-	-	-	-	-	
22	4.0	4.1	4.1	4.1	4.0	-	-	-	-	-	-	-	-	
24	3.7	3.8	3.8	3.8	3.8	3.8	-	-	-	-	-	-	-	
26	3.5	3.6	3.6	3.6	3.6	3.6	3.6	3.5	-	-	-	-	-	
28	3.2	3.4	3.3	3.4	3.4	3.4	3.4	3.4	3.3	3.3	-	-	-	
30	3.0	3.2	3.1	3.2	3.2	3.3	3.2	3.2	3.2	3.1	3.1	-	-	
32	2.8	3.0	2.8	3.0	3.0	3.1	3.1	3.1	3.1	3.0	3.0	2.9	-	
34	2.7	2.8	2.6	2.8	2.8	2.9	3.0	3.0	2.9	2.9	2.9	2.8	2.6	
36	2.5	2.7	2.4	2.6	2.7	2.7	2.8	2.8	2.8	2.8	2.8	2.7	2.5	
38	-	2.5	2.2	2.4	2.5	2.6	2.7	2.7	2.7	2.7	2.7	2.5	2.0	
40	-	2.4	2.1	2.2	2.4	2.5	2.5	2.6	2.6	2.6	2.6	2.0	1.5	
42	-	-	1.9	2.1	2.2	2.3	2.4	2.5	2.5	2.5	2.1	1.6	1.0	
44	-	-	-	1.9	2.1	2.2	2.3	2.4	2.4	2.2	1.8	1.3	-	
46	-	-	-	1.8	1.9	2.0	2.1	2.2	2.3	1.8	1.3	-	-	
48	-	-	-	-	1.8	1.9	2.0	2.1	1.9	1.4	-	-	-	
50	-	-	-	-	1.7	1.8	1.9	1.8	1.5	1.0	-	-	-	
54	-	-	-	-	-	1.6	1.4	1.1	-	-	-	-	-	
θ	77~42	78~40	77~43	76~41	77~40	76~38	75~44	76~48	75~55	76~58	75~63	75~66	74~69	
掛数	2	2	2	2	2	2	2	2	2	2	2	2	2	
LK	1	7	13	20	28	36	45	54	62	68	73	76	78	
ブーム長さ構成 (%)														
T1	0	0	0	0	0	0	0	0	0	0	0	45	90	
T2	0	0	0	0	0	0	0	0	0	45	90	90	90	
T3	0	0	0	0	0	0	0	45	90	90	90	90	90	
T4	0	0	0	0	0	45	90	90	90	90	90	90	90	
T5	0	0	0	45	90	90	90	90	90	90	90	90	90	
T6	0	45	90	90	90	90	90	90	90	90	90	90	90	

単位:t

LK:ブーム伸縮コード

補助ジブ定格総荷重表

ジブ長さ：33.0m
ジブ角度：0°

アウトリガ張出幅：6.85m
カウンタウエイト：22.1t

作業半径 (m)	メインブーム長さ (m)											
	12.4	16.6	20.9	21.4	25.1	25.6	29.4	30.6	33.6	34.9	37.9	39.9
7	9.3	-	-	-	-	-	-	-	-	-	-	-
8	8.8	8.5	-	-	-	-	-	-	-	-	-	-
9	8.3	8.2	7.7	7.6	-	-	-	-	-	-	-	-
10	7.9	7.8	7.4	7.3	7.2	7.1	-	-	-	-	-	-
12	7.1	7.0	6.8	6.7	6.7	6.6	6.4	6.2	6.2	-	-	-
14	6.4	6.4	6.3	6.1	6.2	6.1	6.0	5.8	5.8	5.7	5.5	-
16	5.7	5.9	5.8	5.5	5.8	5.6	5.6	5.4	5.5	5.3	5.3	4.9
18	5.1	5.3	5.3	4.9	5.4	5.1	5.2	5.0	5.2	5.0	5.0	4.8
20	4.7	4.9	4.9	4.3	5.0	4.6	4.9	4.6	4.9	4.7	4.7	4.5
22	4.3	4.5	4.4	3.8	4.6	4.1	4.6	4.3	4.6	4.3	4.5	4.3
24	3.9	4.2	4.1	3.5	4.2	3.6	4.3	3.9	4.4	4.0	4.3	4.0
26	3.6	3.8	3.7	3.2	3.9	3.4	4.0	3.5	4.1	3.7	4.1	3.7
28	3.3	3.5	3.4	2.9	3.6	3.1	3.7	3.2	3.8	3.4	3.8	3.5
30	3.1	3.3	3.1	2.6	3.3	2.8	3.5	3.0	3.6	3.1	3.6	3.2
32	2.8	3.1	2.8	2.3	3.0	2.6	3.2	2.8	3.4	2.9	3.4	2.9
34	2.6	2.9	2.6	2.1	2.7	2.3	3.0	2.5	3.2	2.7	3.2	2.7
36	2.5	2.7	2.4	1.9	2.6	2.1	2.7	2.3	2.9	2.5	3.0	2.6
38	2.4	2.5	2.2	1.8	2.4	2.0	2.5	2.1	2.7	2.3	2.9	2.4
40	2.2	2.4	2.0	1.6	2.2	1.8	2.4	1.9	2.5	2.1	2.7	2.2
42	-	2.2	1.8	1.4	2.0	1.6	2.2	1.8	2.3	1.9	2.4	2.1
44	-	2.1	1.7	1.3	1.9	1.5	2.1	1.7	2.2	1.8	2.0	1.9
46	-	-	1.6	1.2	1.8	1.4	1.9	1.6	1.9	1.7	1.6	1.6
48	-	-	1.5	1.1	1.7	1.3	1.8	1.4	1.6	1.6	1.3	1.3
50	-	-	-	1.0	1.6	1.2	1.7	1.3	1.3	1.3	1.0	-
54	-	-	-	-	1.0	1.2	1.1	-	-	-	-	-
θ	79~21	78~21	78~21	78~15	78~26	78~15	77~25	77~28	78~38	76~40	77~43	76~47
掛数	2	2	2	2	2	2	2	2	2	2	2	2
LK	1	7	13	14	20	21	28	29	36	37	45	46

ブーム長さ構成 (%)												
T1	0	0	0	0	0	0	0	0	0	0	0	0
T2	0	0	0	0	0	0	0	0	0	0	0	0
T3	0	0	0	0	0	0	0	0	0	0	0	0
T4	0	0	0	0	0	0	0	0	45	45	90	100
T5	0	0	0	0	45	45	90	100	90	100	90	100
T6	0	45	90	100	90	100	90	100	90	100	90	100

単位：t

LK:ブーム伸縮コード

補助ジブ定格総荷重表

ジブ長さ：33.0m
ジブオフセット角度：0°

アウトリガ張出幅：6.85m
カウンタウエイト：22.1t

作業半径 (m)	メインブーム長さ (m)											
	42.1	44.2	46.4	49.2	50.6	53.5	54.9	58.5	59.1	62.7	63.4	67.0
16	5.1	4.7	4.7	-	-	-	-	-	-	-	-	-
18	4.9	4.6	4.6	4.0	4.3	3.7	-	-	-	-	-	-
20	4.7	4.4	4.5	4.0	4.3	3.7	3.9	3.1	3.4	-	-	-
22	4.4	4.2	4.3	3.9	4.2	3.7	3.9	3.1	3.4	2.7	2.9	2.2
24	4.2	4.0	4.1	3.8	4.0	3.6	3.8	3.1	3.4	2.7	2.9	2.2
26	4.0	3.8	3.9	3.7	3.8	3.5	3.7	3.1	3.4	2.7	2.9	2.2
28	3.8	3.5	3.7	3.5	3.7	3.4	3.5	3.1	3.0	2.7	2.3	2.0
30	3.6	3.3	3.6	3.3	3.5	3.3	3.1	2.8	2.4	2.0	1.6	1.3
32	3.5	3.1	3.4	3.1	3.2	3.0	2.5	2.2	1.7	1.4	-	-
34	3.3	2.8	3.3	2.9	2.6	2.4	2.0	1.6	1.2	-	-	-
36	3.1	2.6	2.7	2.5	2.1	1.9	1.4	1.1	-	-	-	-
38	2.8	2.5	2.3	2.0	1.6	1.4	1.0	-	-	-	-	-
40	2.4	2.2	1.8	1.6	1.2	1.0	-	-	-	-	-	-
42	2.0	1.8	1.5	1.3	-	-	-	-	-	-	-	-
44	1.6	1.5	1.1	-	-	-	-	-	-	-	-	-
46	1.3	1.2	-	-	-	-	-	-	-	-	-	-
θ	76~50	77~51	77~54	76~58	76~60	77~61	76~63	76~65	76~67	75~69	76~71	76~71
掛数	2	2	2	2	2	2	2	2	2	2	2	2
LK	54	55	62	63	68	69	73	74	76	77	78	80

ブーム長さ構成 (%)												
T1	0	0	0	0	0	0	0	0	45	45	90	90
T2	0	0	0	0	45	45	90	100	90	100	90	100
T3	45	45	90	100	90	100	90	100	90	100	90	100
T4	90	100	90	100	90	100	90	100	90	100	90	100
T5	90	100	90	100	90	100	90	100	90	100	90	100
T6	90	100	90	100	90	100	90	100	90	100	90	100

単位：t

LK:ブーム伸縮コード

補助ジブ定格総荷重表

ジブ長さ：33.0m
ジブオフセット角度：20°

アウトリガ張出幅：6.85m
カウンタウエイト：22.1t

作業半径	メインブーム長さ (m)													
	12.4	16.6	20.9	25.1	29.4	33.6	37.9	42.1	46.4	50.6	54.9	59.1	63.4	
14	5.9	5.9	-	-	-	-	-	-	-	-	-	-	-	
16	5.4	5.4	5.4	5.3	-	-	-	-	-	-	-	-	-	
18	4.9	5.0	5.0	4.9	4.8	-	-	-	-	-	-	-	-	
20	4.5	4.6	4.6	4.6	4.5	4.5	4.4	-	-	-	-	-	-	
22	4.1	4.3	4.3	4.3	4.3	4.3	4.2	4.1	-	-	-	-	-	
24	3.8	3.9	3.9	4.0	4.0	4.0	4.0	3.9	3.8	3.7	-	-	-	
26	3.5	3.7	3.6	3.7	3.8	3.8	3.7	3.7	3.6	3.6	3.5	-	-	
28	3.3	3.4	3.3	3.5	3.5	3.6	3.6	3.5	3.5	3.4	3.3	3.2	2.7	
30	3.0	3.2	3.1	3.2	3.3	3.4	3.4	3.4	3.3	3.3	3.2	3.1	2.7	
32	2.8	3.0	2.8	3.0	3.1	3.2	3.2	3.2	3.2	3.2	3.1	2.8	2.2	
34	2.6	2.8	2.5	2.8	2.9	3.0	3.0	3.1	3.0	3.0	2.9	2.3	1.6	
36	2.5	2.7	2.3	2.5	2.7	2.8	2.9	2.9	2.9	2.9	2.4	1.7	1.1	
38	2.3	2.5	2.2	2.3	2.5	2.7	2.7	2.8	2.8	2.4	1.9	1.2	-	
40	2.2	2.4	2.0	2.2	2.3	2.5	2.6	2.6	2.5	1.9	1.4	-	-	
42	-	2.2	1.8	2.0	2.2	2.3	2.4	2.5	2.1	1.5	-	-	-	
44	-	2.1	1.7	1.9	2.1	2.2	2.3	2.1	1.7	1.2	-	-	-	
46	-	-	1.6	1.8	1.9	2.0	2.1	1.7	1.4	-	-	-	-	
48	-	-	1.5	1.6	1.8	1.9	1.7	1.4	1.0	-	-	-	-	
50	-	-	-	1.5	1.7	1.6	1.4	1.1	-	-	-	-	-	
54	-	-	-	-	1.3	1.1	-	-	-	-	-	-	-	
θ	77~27	78~26	77~25	78~30	77~30	76~37	77~47	76~50	75~55	76~60	75~65	75~68	75~70	
掛数	2	2	2	2	2	2	2	2	2	2	2	2	2	
LK	1	7	13	20	28	36	45	54	62	68	73	76	78	
ブーム長さ構成 (%)														
T1	0	0	0	0	0	0	0	0	0	0	0	45	90	
T2	0	0	0	0	0	0	0	0	0	45	90	90	90	
T3	0	0	0	0	0	0	0	45	90	90	90	90	90	
T4	0	0	0	0	0	45	90	90	90	90	90	90	90	
T5	0	0	0	45	90	90	90	90	90	90	90	90	90	
T6	0	45	90	90	90	90	90	90	90	90	90	90	90	

単位:t

LK:ブーム伸縮コード

補助ジブ定格総荷重表

ジブ長さ：33.0m
ジブオフセット角度：40°

アウトリガ張出幅：6.85m
カウンタウエイト：22.1t

作業半径	メインブーム長さ (m)													
	12.4	16.6	20.9	25.1	29.4	33.6	37.9	42.1	46.4	50.6	54.9	59.1		
18	4.7	4.7	-	-	-	-	-	-	-	-	-	-	-	
20	4.3	4.4	4.3	-	-	-	-	-	-	-	-	-	-	
22	4.0	4.1	4.1	4.1	4.0	-	-	-	-	-	-	-	-	
24	3.7	3.8	3.8	3.8	3.8	3.8	-	-	-	-	-	-	-	
26	3.5	3.6	3.6	3.6	3.6	3.6	3.6	3.5	-	-	-	-	-	
28	3.2	3.4	3.3	3.4	3.4	3.4	3.4	3.4	3.3	3.3	-	-	-	
30	3.0	3.2	3.1	3.2	3.2	3.3	3.2	3.2	3.2	3.1	3.1	-	-	
32	2.8	3.0	2.8	3.0	3.0	3.1	3.1	3.1	3.1	3.0	3.0	2.9	-	
34	2.7	2.8	2.6	2.8	2.8	2.9	3.0	3.0	2.9	2.9	2.9	2.8	-	
36	2.5	2.7	2.4	2.6	2.7	2.7	2.8	2.8	2.8	2.8	2.8	2.5	-	
38	-	2.5	2.2	2.4	2.5	2.6	2.7	2.7	2.7	2.7	2.5	2.0	-	
40	-	2.4	2.1	2.2	2.4	2.5	2.5	2.6	2.6	2.5	2.1	1.5	-	
42	-	-	1.9	2.1	2.2	2.3	2.4	2.5	2.5	2.1	1.6	1.0	-	
44	-	-	-	1.9	2.1	2.2	2.3	2.4	2.2	1.7	1.2	-	-	
46	-	-	-	1.8	1.9	2.0	2.1	2.1	1.8	1.3	-	-	-	
48	-	-	-	-	1.8	1.9	2.0	1.7	1.4	-	-	-	-	
50	-	-	-	-	1.7	1.8	1.6	1.4	1.1	-	-	-	-	
54	-	-	-	-	-	1.2	1.0	-	-	-	-	-	-	
θ	77~42	78~40	77~43	76~41	77~40	76~38	75~44	76~53	75~55	76~61	75~65	75~67	-	
掛数	2	2	2	2	2	2	2	2	2	2	2	2	2	
LK	1	7	13	20	28	36	45	54	62	68	73	76	-	
ブーム長さ構成 (%)														
T1	0	0	0	0	0	0	0	0	0	0	0	45	90	
T2	0	0	0	0	0	0	0	0	0	45	90	90	90	
T3	0	0	0	0	0	0	0	45	90	90	90	90	90	
T4	0	0	0	0	0	45	90	90	90	90	90	90	90	
T5	0	0	0	45	90	90	90	90	90	90	90	90	90	
T6	0	45	90	90	90	90	90	90	90	90	90	90	90	

単位:t

LK:ブーム伸縮コード

補助ジブ定格総荷重表

ジブ長さ：33.0m
ジブ角度：0°

アウトリガ張出幅：6.85m
カウンタウエイト：17.8t

作業半径 (m)	メインブーム長さ (m)											
	12.4	16.6	20.9	21.4	25.1	25.6	29.4	30.6	33.6	34.9	37.9	39.9
7	9.3	-	-	-	-	-	-	-	-	-	-	-
8	8.8	8.5	-	-	-	-	-	-	-	-	-	-
9	8.3	8.2	7.7	7.6	-	-	-	-	-	-	-	-
10	7.9	7.8	7.4	7.3	7.2	7.1	-	-	-	-	-	-
12	7.1	7.0	6.8	6.7	6.7	6.6	6.4	6.2	6.2	-	-	-
14	6.4	6.4	6.3	6.1	6.2	6.1	6.0	5.8	5.8	5.7	5.5	-
16	5.7	5.9	5.8	5.5	5.8	5.6	5.6	5.4	5.5	5.3	5.3	4.9
18	5.1	5.3	5.3	4.9	5.4	5.1	5.2	5.0	5.2	5.0	5.0	4.8
20	4.7	4.9	4.9	4.3	5.0	4.6	4.9	4.6	4.9	4.7	4.7	4.5
22	4.3	4.5	4.4	3.8	4.6	4.1	4.6	4.3	4.6	4.3	4.5	4.3
24	3.9	4.2	4.1	3.5	4.2	3.6	4.3	3.9	4.4	4.0	4.3	4.0
26	3.6	3.8	3.7	3.2	3.9	3.4	4.0	3.5	4.1	3.7	4.1	3.7
28	3.3	3.5	3.4	2.9	3.6	3.1	3.7	3.2	3.8	3.4	3.8	3.5
30	3.1	3.3	3.1	2.6	3.3	2.8	3.5	3.0	3.6	3.1	3.6	3.2
32	2.8	3.1	2.8	2.3	3.0	2.6	3.2	2.8	3.4	2.9	3.4	2.9
34	2.6	2.9	2.6	2.1	2.7	2.3	3.0	2.5	3.2	2.7	3.2	2.7
36	2.5	2.7	2.4	1.9	2.6	2.1	2.7	2.3	2.9	2.5	3.0	2.6
38	2.4	2.5	2.2	1.8	2.4	2.0	2.5	2.1	2.7	2.3	2.6	2.4
40	2.2	2.4	2.0	1.6	2.2	1.8	2.4	1.9	2.4	2.1	2.2	2.1
42	-	2.2	1.8	1.4	2.0	1.6	2.2	1.8	2.1	1.9	1.8	1.7
44	-	2.1	1.7	1.3	1.9	1.5	2.0	1.7	1.7	1.7	1.4	1.3
46	-	-	1.6	1.2	1.8	1.4	1.7	1.6	1.4	1.4	1.1	1.0
48	-	-	1.5	1.1	1.6	1.3	1.4	1.4	1.1	1.1	-	-
50	-	-	-	1.0	1.4	1.2	1.2	1.1	-	-	-	-

補助ジブ定格総荷重表

ジブ長さ：33.0m
ジブオフセット角度：0°

アウトリガ張出幅：6.85m
カウンタウエイト：17.8t

作業半径 (m)	メインブーム長さ (m)										
	42.1	44.2	46.4	49.2	50.6	53.5	54.9	58.5	59.1	62.7	
16	5.1	4.7	4.7	-	-	-	-	-	-	-	-
18	4.9	4.6	4.6	4.0	4.3	3.7	-	-	-	-	-
20	4.7	4.4	4.5	4.0	4.3	3.7	3.9	3.1	3.4	-	-
22	4.4	4.2	4.3	3.9	4.2	3.7	3.9	3.1	3.4	2.7	-
24	4.2	4.0	4.1	3.8	4.0	3.6	3.8	3.1	3.4	2.7	-
26	4.0	3.8	3.9	3.7	3.8	3.5	3.6	3.1	2.8	2.5	-
28	3.8	3.5	3.7	3.5	3.5	3.3	2.9	2.6	2.1	1.7	-
30	3.6	3.3	3.6	3.3	2.9	2.7	2.2	1.9	1.4	1.1	-
32	3.5	3.1	3.0	2.8	2.3	2.1	1.6	1.3	-	-	-
34	3.0	2.8	2.4	2.2	1.8	1.5	1.1	-	-	-	-
36	2.5	2.4	2.0	1.7	1.3	1.1	-	-	-	-	-
38	2.1	1.9	1.5	1.3	-	-	-	-	-	-	-
40	1.7	1.5	1.1	-	-	-	-	-	-	-	-
42	1.3	1.2	-	-	-	-	-	-	-	-	-
θ	76~54 77~55 77~58 76~61 76~63 77~64 76~66 76~68 76~70 75~70										
掛数	2	2	2	2	2	2	2	2	2	2	2
LK	54	55	62	63	68	69	73	74	76	77	
ブーム長さ構成(%)											
T1	0	0	0	0	0	0	0	0	45	45	
T2	0	0	0	0	45	45	90	100	90	100	
T3	45	45	90	100	90	100	90	100	90	100	
T4	90	100	90	100	90	100	90	100	90	100	
T5	90	100	90	100	90	100	90	100	90	100	
T6	90	100	90	100	90	100	90	100	90	100	

単位:t

LK:ブーム伸縮コード

ブーム長さ構成(%)												
T1	0	0	0	0	0	0	0	0	0	0	0	0
T2	0	0	0	0	0	0	0	0	0	0	0	0
T3	0	0	0	0	0	0	0	0	0	0	0	0
T4	0	0	0	0	0	0	0	0	45	45	90	100
T5	0	0	0	0	45	45	90	100	90	100	90	100
T6	0	45	90	100	90	100	90	100	90	100	90	100

単位:t

LK:ブーム伸縮コード

補助ジブ定格総荷重表

ジブ長さ：33.0m
ジブオフセット角度：20°

アウトリガ張出幅：6.85m
カウンタウエイト：17.8t

作業半径	メインブーム長さ (m)										
	12.4	16.6	20.9	25.1	29.4	33.6	37.9	42.1	46.4	50.6	54.9
14	5.9	5.9	-	-	-	-	-	-	-	-	-
16	5.4	5.4	5.4	5.3	-	-	-	-	-	-	-
18	4.9	5.0	5.0	4.9	4.8	-	-	-	-	-	-
20	4.5	4.6	4.6	4.6	4.5	4.5	4.4	-	-	-	-
22	4.1	4.3	4.3	4.3	4.3	4.3	4.2	4.1	-	-	-
24	3.8	3.9	3.9	4.0	4.0	4.0	4.0	3.9	3.8	3.7	-
26	3.5	3.7	3.6	3.7	3.8	3.8	3.7	3.7	3.6	3.6	3.5
28	3.3	3.4	3.3	3.5	3.5	3.6	3.6	3.5	3.5	3.4	3.3
30	3.0	3.2	3.1	3.2	3.3	3.4	3.4	3.4	3.3	3.3	3.2
32	2.8	3.0	2.8	3.0	3.1	3.2	3.2	3.2	3.2	3.2	2.7
34	2.6	2.8	2.5	2.8	2.9	3.0	3.0	3.1	3.0	2.7	2.1
36	2.5	2.7	2.3	2.5	2.7	2.8	2.9	2.9	2.7	2.2	1.6
38	2.3	2.5	2.2	2.3	2.5	2.7	2.7	2.7	2.3	1.7	1.1
40	2.2	2.4	2.0	2.2	2.3	2.5	2.6	2.3	1.8	1.2	-
42	-	2.2	1.8	2.0	2.2	2.3	2.3	1.9	1.4	-	-
44	-	2.1	1.7	1.9	2.1	2.1	1.9	1.5	1.1	-	-
46	-	-	1.6	1.8	1.9	1.8	1.5	1.2	-	-	-
48	-	-	1.5	1.6	1.7	1.4	1.2	-	-	-	-
50	-	-	-	1.5	1.4	1.1	-	-	-	-	-
θ	77~27	78~26	77~25	78~30	77~38	76~43	77~49	76~54	75~58	76~64	75~67
掛数	2	2	2	2	2	2	2	2	2	2	2
LK	1	7	13	20	28	36	45	54	62	68	73
ブーム長さ構成 (%)											
T1	0	0	0	0	0	0	0	0	0	0	0
T2	0	0	0	0	0	0	0	0	0	45	90
T3	0	0	0	0	0	0	0	45	90	90	90
T4	0	0	0	0	0	45	90	90	90	90	90
T5	0	0	0	45	90	90	90	90	90	90	90
T6	0	45	90	90	90	90	90	90	90	90	90

単位:t

LK:ブーム伸縮コード

補助ジブ定格総荷重表

ジブ長さ：33.0m
ジブオフセット角度：40°

アウトリガ張出幅：6.85m
カウンタウエイト：17.8t

作業半径	メインブーム長さ (m)										
	12.4	16.6	20.9	25.1	29.4	33.6	37.9	42.1	46.4	50.6	54.9
18	4.7	4.7	-	-	-	-	-	-	-	-	-
20	4.3	4.4	4.3	-	-	-	-	-	-	-	-
22	4.0	4.1	4.1	4.1	4.0	-	-	-	-	-	-
24	3.7	3.8	3.8	3.8	3.8	3.8	-	-	-	-	-
26	3.5	3.6	3.6	3.6	3.6	3.6	3.6	3.5	-	-	-
28	3.2	3.4	3.3	3.4	3.4	3.4	3.4	3.4	3.3	3.3	-
30	3.0	3.2	3.1	3.2	3.2	3.3	3.2	3.2	3.2	3.1	3.1
32	2.8	3.0	2.8	3.0	3.0	3.1	3.1	3.1	3.1	3.0	3.0
34	2.7	2.8	2.6	2.8	2.8	2.9	3.0	3.0	2.9	2.9	2.9
36	2.5	2.7	2.4	2.6	2.7	2.7	2.8	2.8	2.8	2.8	2.3
38	-	2.5	2.2	2.4	2.5	2.6	2.7	2.7	2.7	2.3	1.8
40	-	2.4	2.1	2.2	2.4	2.5	2.5	2.6	2.4	1.8	1.4
42	-	-	1.9	2.1	2.2	2.3	2.4	2.3	1.9	1.4	-
44	-	-	-	1.9	2.1	2.2	2.2	1.9	1.5	1.0	-
46	-	-	-	1.8	1.9	2.0	1.8	1.6	1.2	-	-
48	-	-	-	-	1.8	1.7	1.5	1.2	-	-	-
50	-	-	-	-	1.5	1.3	1.1	-	-	-	-
θ	77~42	78~40	77~43	76~41	77~40	76~45	75~49	76~55	75~59	76~63	75~68
掛数	2	2	2	2	2	2	2	2	2	2	2
LK	1	7	13	20	28	36	45	54	62	68	73
ブーム長さ構成 (%)											
T1	0	0	0	0	0	0	0	0	0	0	0
T2	0	0	0	0	0	0	0	0	0	45	90
T3	0	0	0	0	0	0	0	45	90	90	90
T4	0	0	0	0	0	45	90	90	90	90	90
T5	0	0	0	45	90	90	90	90	90	90	90
T6	0	45	90	90	90	90	90	90	90	90	90

単位:t

LK:ブーム伸縮コード

補助ジブ定格総荷重表

ジブ長さ：33.0m
ジブ角度：0°

アウトリガ張出幅：6.85m
カウンタウエイト：16.4t

作業半径 (m)	メインブーム長さ (m)											
	12.4	16.6	20.9	21.4	25.1	25.6	29.4	30.6	33.6	34.9	37.9	39.9
7	9.3	-	-	-	-	-	-	-	-	-	-	-
8	8.8	8.5	-	-	-	-	-	-	-	-	-	-
9	8.3	8.2	7.7	7.6	-	-	-	-	-	-	-	-
10	7.9	7.8	7.4	7.3	7.2	7.1	-	-	-	-	-	-
12	7.1	7.0	6.8	6.7	6.7	6.6	6.4	6.2	6.2	-	-	-
14	6.4	6.4	6.3	6.1	6.2	6.1	6.0	5.8	5.8	5.7	5.5	-
16	5.7	5.9	5.8	5.5	5.8	5.6	5.6	5.4	5.5	5.3	5.3	4.9
18	5.1	5.3	5.3	4.9	5.4	5.1	5.2	5.0	5.2	5.0	5.0	4.8
20	4.7	4.9	4.9	4.3	5.0	4.6	4.9	4.6	4.9	4.7	4.7	4.5
22	4.3	4.5	4.4	3.8	4.6	4.1	4.6	4.3	4.6	4.3	4.5	4.3
24	3.9	4.2	4.1	3.5	4.2	3.6	4.3	3.9	4.4	4.0	4.3	4.0
26	3.6	3.8	3.7	3.2	3.9	3.4	4.0	3.5	4.1	3.7	4.1	3.7
28	3.3	3.5	3.4	2.9	3.6	3.1	3.7	3.2	3.8	3.4	3.8	3.5
30	3.1	3.3	3.1	2.6	3.3	2.8	3.5	3.0	3.6	3.1	3.6	3.2
32	2.8	3.1	2.8	2.3	3.0	2.6	3.2	2.8	3.4	2.9	3.4	2.9
34	2.6	2.9	2.6	2.1	2.7	2.3	3.0	2.5	3.2	2.7	3.2	2.7
36	2.5	2.7	2.4	1.9	2.6	2.1	2.7	2.3	2.9	2.5	2.7	2.6
38	2.4	2.5	2.2	1.8	2.4	2.0	2.5	2.1	2.6	2.3	2.3	2.1
40	2.2	2.4	2.0	1.6	2.2	1.8	2.4	1.9	2.2	2.1	1.9	1.8
42	-	2.2	1.8	1.4	2.0	1.6	2.1	1.8	1.8	1.8	1.5	1.4
44	-	2.1	1.7	1.3	1.9	1.5	1.8	1.7	1.5	1.4	1.2	1.1
46	-	-	1.6	1.2	1.7	1.4	1.5	1.4	1.1	1.1	-	-
48	-	-	1.5	1.1	1.4	1.3	1.2	1.1	-	-	-	-
50	-	-	-	1.0	1.1	1.1	-	-	-	-	-	-

θ	79~21	78~21	78~21	78~15	78~26	78~27	77~36	77~38	78~44	76~45	77~49	76~51
掛数	2	2	2	2	2	2	2	2	2	2	2	2
LK	1	7	13	14	20	21	28	29	36	37	45	46

ブーム長さ構成 (%)												
T1	0	0	0	0	0	0	0	0	0	0	0	0
T2	0	0	0	0	0	0	0	0	0	0	0	0
T3	0	0	0	0	0	0	0	0	0	0	0	0
T4	0	0	0	0	0	0	0	0	45	45	90	100
T5	0	0	0	0	45	45	90	100	90	100	90	100
T6	0	45	90	100	90	100	90	100	90	100	90	100

単位:t

LK:ブーム伸縮コード

補助ジブ定格総荷重表

ジブ長さ：33.0m
ジブオフセット角度：0°

アウトリガ張出幅：6.85m
カウンタウエイト：16.4t

作業半径 (m)	メインブーム長さ (m)									
	42.1	44.2	46.4	49.2	50.6	53.5	54.9	58.5	59.1	
16	5.1	4.7	4.7	-	-	-	-	-	-	-
18	4.9	4.6	4.6	4.0	4.3	3.7	-	-	-	-
20	4.7	4.4	4.5	4.0	4.3	3.7	3.9	3.1	3.4	
22	4.4	4.2	4.3	3.9	4.2	3.7	3.9	3.1	3.4	
24	4.2	4.0	4.1	3.8	4.0	3.6	3.8	3.1	3.1	
26	4.0	3.8	3.9	3.7	3.8	3.5	3.2	2.9	2.4	
28	3.8	3.5	3.7	3.5	3.1	2.9	2.5	2.1	1.6	
30	3.6	3.3	3.2	3.0	2.5	2.3	1.8	1.5	1.0	
32	3.1	3.0	2.6	2.4	1.9	1.7	1.2	-	-	
34	2.6	2.5	2.1	1.8	1.4	1.2	-	-	-	
36	2.2	2.0	1.6	1.4	-	-	-	-	-	
38	1.7	1.6	1.2	-	-	-	-	-	-	
40	1.4	1.2	-	-	-	-	-	-	-	
42	1.0	-	-	-	-	-	-	-	-	
θ	76~54	77~57	77~60	76~62	76~64	77~65	76~67	76~70	76~70	
掛数	2	2	2	2	2	2	2	2	2	
LK	54	55	62	63	68	69	73	74	76	

ブーム長さ構成 (%)									
T1	0	0	0	0	0	0	0	0	45
T2	0	0	0	0	45	45	90	100	90
T3	45	45	90	100	90	100	90	100	90
T4	90	100	90	100	90	100	90	100	90
T5	90	100	90	100	90	100	90	100	90
T6	90	100	90	100	90	100	90	100	90

単位:t

LK:ブーム伸縮コード

補助ジブ定格総荷重表

ジブ長さ：33.0m
ジブオフセット角度：20°

アウトリガ張出幅：6.85m
カウンタウエイト：16.4t

作業半径	メインブーム長さ (m)										
	12.4	16.6	20.9	25.1	29.4	33.6	37.9	42.1	46.4	50.6	54.9
14	5.9	5.9	-	-	-	-	-	-	-	-	-
16	5.4	5.4	5.4	5.3	-	-	-	-	-	-	-
18	4.9	5.0	5.0	4.9	4.8	-	-	-	-	-	-
20	4.5	4.6	4.6	4.6	4.5	4.5	4.4	-	-	-	-
22	4.1	4.3	4.3	4.3	4.3	4.3	4.2	4.1	-	-	-
24	3.8	3.9	3.9	4.0	4.0	4.0	4.0	3.9	3.8	3.7	-
26	3.5	3.7	3.6	3.7	3.8	3.8	3.7	3.7	3.6	3.6	3.5
28	3.3	3.4	3.3	3.5	3.5	3.6	3.6	3.5	3.5	3.4	3.3
30	3.0	3.2	3.1	3.2	3.3	3.4	3.4	3.4	3.3	3.3	2.9
32	2.8	3.0	2.8	3.0	3.1	3.2	3.2	3.2	3.2	2.9	2.3
34	2.6	2.8	2.5	2.8	2.9	3.0	3.0	3.1	2.9	2.3	1.8
36	2.5	2.7	2.3	2.5	2.7	2.8	2.9	2.9	2.4	1.8	1.2
38	2.3	2.5	2.2	2.3	2.5	2.7	2.7	2.4	1.9	1.3	-
40	2.2	2.4	2.0	2.2	2.3	2.5	2.4	2.0	1.5	-	-
42	-	2.2	1.8	2.0	2.2	2.2	2.0	1.6	1.1	-	-
44	-	2.1	1.7	1.9	2.1	1.9	1.6	1.2	-	-	-
46	-	-	1.6	1.8	1.8	1.5	1.3	-	-	-	-
48	-	-	1.5	1.6	1.5	1.2	-	-	-	-	-
50	-	-	-	1.3	1.2	-	-	-	-	-	-
θ	77~27	78~26	77~25	78~30	77~38	76~46	77~52	76~56	75~62	76~65	75~68
掛数	2	2	2	2	2	2	2	2	2	2	2
LK	1	7	13	20	28	36	45	54	62	68	73
ブーム長さ構成 (%)											
T1	0	0	0	0	0	0	0	0	0	0	0
T2	0	0	0	0	0	0	0	0	0	45	90
T3	0	0	0	0	0	0	0	45	90	90	90
T4	0	0	0	0	0	45	90	90	90	90	90
T5	0	0	0	45	90	90	90	90	90	90	90
T6	0	45	90	90	90	90	90	90	90	90	90

単位:t

LK:ブーム伸縮コード

補助ジブ定格総荷重表

ジブ長さ：33.0m
ジブオフセット角度：40°

アウトリガ張出幅：6.85m
カウンタウエイト：16.4t

作業半径	メインブーム長さ (m)										
	12.4	16.6	20.9	25.1	29.4	33.6	37.9	42.1	46.4	50.6	54.9
18	4.7	4.7	-	-	-	-	-	-	-	-	-
20	4.3	4.4	4.3	-	-	-	-	-	-	-	-
22	4.0	4.1	4.1	4.1	4.0	-	-	-	-	-	-
24	3.7	3.8	3.8	3.8	3.8	3.8	-	-	-	-	-
26	3.5	3.6	3.6	3.6	3.6	3.6	3.6	3.5	-	-	-
28	3.2	3.4	3.3	3.4	3.4	3.4	3.4	3.4	3.3	3.3	-
30	3.0	3.2	3.1	3.2	3.2	3.3	3.2	3.2	3.2	3.1	3.1
32	2.8	3.0	2.8	3.0	3.0	3.1	3.1	3.1	3.1	3.0	3.0
34	2.7	2.8	2.6	2.8	2.8	2.9	3.0	3.0	2.9	2.9	2.6
36	2.5	2.7	2.4	2.6	2.7	2.7	2.8	2.8	2.8	2.5	2.0
38	-	2.5	2.2	2.4	2.5	2.6	2.7	2.7	2.5	2.0	1.5
40	-	2.4	2.1	2.2	2.4	2.5	2.5	2.5	2.0	1.5	1.1
42	-	-	1.9	2.1	2.2	2.3	2.4	2.0	1.6	1.1	-
44	-	-	-	1.9	2.1	2.2	2.0	1.6	1.2	-	-
46	-	-	-	1.8	1.9	1.8	1.6	1.3	-	-	-
48	-	-	-	-	1.6	1.4	1.3	-	-	-	-
50	-	-	-	-	1.3	1.1	-	-	-	-	-
θ	77~42	78~40	77~43	76~41	77~40	76~45	75~52	76~57	75~61	76~65	75~68
掛数	2	2	2	2	2	2	2	2	2	2	2
LK	1	7	13	20	28	36	45	54	62	68	73
ブーム長さ構成 (%)											
T1	0	0	0	0	0	0	0	0	0	0	0
T2	0	0	0	0	0	0	0	0	0	45	90
T3	0	0	0	0	0	0	0	45	90	90	90
T4	0	0	0	0	0	45	90	90	90	90	90
T5	0	0	0	45	90	90	90	90	90	90	90
T6	0	45	90	90	90	90	90	90	90	90	90

単位:t

LK:ブーム伸縮コード

補助ジブ定格総荷重表

ジブ長さ：33.0m
ジブ角度：0°

アウトリガ張出幅：6.85m
カウンタウエイト：14.7t

作業半径 (m)	メインブーム長さ (m)											
	12.4	16.6	20.9	21.4	25.1	25.6	29.4	30.6	33.6	34.9	37.9	39.9
7	9.3	-	-	-	-	-	-	-	-	-	-	-
8	8.8	8.5	-	-	-	-	-	-	-	-	-	-
9	8.3	8.2	7.7	7.6	-	-	-	-	-	-	-	-
10	7.9	7.8	7.4	7.3	7.2	7.1	-	-	-	-	-	-
12	7.1	7.0	6.8	6.7	6.7	6.6	6.4	6.2	6.2	-	-	-
14	6.4	6.4	6.3	6.1	6.2	6.1	6.0	5.8	5.8	5.7	5.5	-
16	5.7	5.9	5.8	5.5	5.8	5.6	5.6	5.4	5.5	5.3	5.3	4.9
18	5.1	5.3	5.3	4.9	5.4	5.1	5.2	5.0	5.2	5.0	5.0	4.8
20	4.7	4.9	4.9	4.3	5.0	4.6	4.9	4.6	4.9	4.7	4.7	4.5
22	4.3	4.5	4.4	3.8	4.6	4.1	4.6	4.3	4.6	4.3	4.5	4.3
24	3.9	4.2	4.1	3.5	4.2	3.6	4.3	3.9	4.4	4.0	4.3	4.0
26	3.6	3.8	3.7	3.2	3.9	3.4	4.0	3.5	4.1	3.7	4.1	3.7
28	3.3	3.5	3.4	2.9	3.6	3.1	3.7	3.2	3.8	3.4	3.8	3.5
30	3.1	3.3	3.1	2.6	3.3	2.8	3.5	3.0	3.6	3.1	3.6	3.2
32	2.8	3.1	2.8	2.3	3.0	2.6	3.2	2.8	3.4	2.9	3.4	2.9
34	2.6	2.9	2.6	2.1	2.7	2.3	3.0	2.5	3.2	2.7	2.9	2.7
36	2.5	2.7	2.4	1.9	2.6	2.1	2.7	2.3	2.8	2.5	2.5	2.3
38	2.4	2.5	2.2	1.8	2.4	2.0	2.5	2.1	2.4	2.3	2.0	1.9
40	2.2	2.4	2.0	1.6	2.2	1.8	2.3	1.9	2.0	1.9	1.7	1.5
42	-	2.2	1.8	1.4	2.0	1.6	1.9	1.8	1.6	1.6	1.3	1.2
44	-	2.1	1.7	1.3	1.8	1.5	1.6	1.5	1.3	1.2	-	-
46	-	-	1.6	1.2	1.5	1.4	1.3	1.2	-	-	-	-
48	-	-	1.5	1.1	1.2	1.2	1.0	-	-	-	-	-
50	-	-	-	1.0	-	-	-	-	-	-	-	-

θ	79~21	78~21	78~21	78~15	78~30	78~31	77~36	77~41	78~46	76~47	77~52	76~53
掛数	2	2	2	2	2	2	2	2	2	2	2	2
LK	1	7	13	14	20	21	28	29	36	37	45	46

ブーム長さ構成 (%)												
T1	0	0	0	0	0	0	0	0	0	0	0	0
T2	0	0	0	0	0	0	0	0	0	0	0	0
T3	0	0	0	0	0	0	0	0	0	0	0	0
T4	0	0	0	0	0	0	0	0	45	45	90	100
T5	0	0	0	0	45	45	90	100	90	100	90	100
T6	0	45	90	100	90	100	90	100	90	100	90	100

単位:t

LK:ブーム伸縮コード

補助ジブ定格総荷重表

ジブ長さ：33.0m
ジブオフセット角度：0°

アウトリガ張出幅：6.85m
カウンタウエイト：14.7t

作業半径 (m)	メインブーム長さ (m)									
	42.1	44.2	46.4	49.2	50.6	53.5	54.9	58.5	59.1	
16	5.1	4.7	4.7	-	-	-	-	-	-	-
18	4.9	4.6	4.6	4.0	4.3	3.7	-	-	-	-
20	4.7	4.4	4.5	4.0	4.3	3.7	3.9	3.1	3.4	
22	4.4	4.2	4.3	3.9	4.2	3.7	3.9	3.1	3.4	
24	4.2	4.0	4.1	3.8	4.0	3.6	3.6	3.1	2.8	
26	4.0	3.8	3.9	3.7	3.5	3.3	2.8	2.5	2.0	
28	3.8	3.5	3.5	3.3	2.8	2.6	2.1	1.8	1.3	
30	3.4	3.3	2.9	2.6	2.2	1.9	1.5	1.1	-	
32	2.9	2.7	2.3	2.1	1.6	1.4	-	-	-	
34	2.4	2.2	1.8	1.6	1.1	-	-	-	-	
36	1.9	1.7	1.3	1.1	-	-	-	-	-	
38	1.5	1.3	-	-	-	-	-	-	-	
40	1.1	-	-	-	-	-	-	-	-	
θ	76~56	77~59	77~61	76~62	76~64	77~67	76~69	76~70	76~71	
掛数	2	2	2	2	2	2	2	2	2	
LK	54	55	62	63	68	69	73	74	76	

ブーム長さ構成 (%)									
T1	0	0	0	0	0	0	0	0	45
T2	0	0	0	0	45	45	90	100	90
T3	45	45	90	100	90	100	90	100	90
T4	90	100	90	100	90	100	90	100	90
T5	90	100	90	100	90	100	90	100	90
T6	90	100	90	100	90	100	90	100	90

単位:t

LK:ブーム伸縮コード

補助ジブ定格総荷重表

ジブ長さ：33.0m
ジブオフセット角度：20°

アウトリガ張出幅：6.85m
カウンタウエイト：14.7t

作業半径	メインブーム長さ (m)										
	12.4	16.6	20.9	25.1	29.4	33.6	37.9	42.1	46.4	50.6	54.9
14	5.9	5.9	-	-	-	-	-	-	-	-	-
16	5.4	5.4	5.4	5.3	-	-	-	-	-	-	-
18	4.9	5.0	5.0	4.9	4.8	-	-	-	-	-	-
20	4.5	4.6	4.6	4.6	4.5	4.5	4.4	-	-	-	-
22	4.1	4.3	4.3	4.3	4.3	4.3	4.2	4.1	-	-	-
24	3.8	3.9	3.9	4.0	4.0	4.0	4.0	3.9	3.8	3.7	-
26	3.5	3.7	3.6	3.7	3.8	3.8	3.7	3.7	3.6	3.6	3.5
28	3.3	3.4	3.3	3.5	3.5	3.6	3.6	3.5	3.5	3.4	3.3
30	3.0	3.2	3.1	3.2	3.3	3.4	3.4	3.4	3.3	3.2	2.6
32	2.8	3.0	2.8	3.0	3.1	3.2	3.2	3.2	3.2	2.6	2.0
34	2.6	2.8	2.5	2.8	2.9	3.0	3.0	3.1	2.6	2.0	1.5
36	2.5	2.7	2.3	2.5	2.7	2.8	2.9	2.6	2.1	1.5	-
38	2.3	2.5	2.2	2.3	2.5	2.7	2.6	2.1	1.7	1.1	-
40	2.2	2.4	2.0	2.2	2.3	2.4	2.2	1.7	1.3	-	-
42	-	2.2	1.8	2.0	2.2	2.1	1.8	1.4	-	-	-
44	-	2.1	1.7	1.9	2.0	1.7	1.5	1.0	-	-	-
46	-	-	1.6	1.8	1.6	1.3	1.1	-	-	-	-
48	-	-	1.5	1.5	1.3	1.0	-	-	-	-	-
50	-	-	-	1.2	1.0	-	-	-	-	-	-
θ	77~27	78~26	77~25	78~30	77~38	76~46	77~52	76~56	75~62	76~65	75~69
掛数	2	2	2	2	2	2	2	2	2	2	2
LK	1	7	13	20	28	36	45	54	62	68	73
ブーム長さ構成 (%)											
T1	0	0	0	0	0	0	0	0	0	0	0
T2	0	0	0	0	0	0	0	0	0	45	90
T3	0	0	0	0	0	0	0	45	90	90	90
T4	0	0	0	0	0	45	90	90	90	90	90
T5	0	0	0	45	90	90	90	90	90	90	90
T6	0	45	90	90	90	90	90	90	90	90	90

単位:t

LK:ブーム伸縮コード

補助ジブ定格総荷重表

ジブ長さ：33.0m
ジブオフセット角度：40°

アウトリガ張出幅：6.85m
カウンタウエイト：14.7t

作業半径	メインブーム長さ (m)										
	12.4	16.6	20.9	25.1	29.4	33.6	37.9	42.1	46.4	50.6	54.9
18	4.7	4.7	-	-	-	-	-	-	-	-	-
20	4.3	4.4	4.3	-	-	-	-	-	-	-	-
22	4.0	4.1	4.1	4.1	4.0	-	-	-	-	-	-
24	3.7	3.8	3.8	3.8	3.8	3.8	-	-	-	-	-
26	3.5	3.6	3.6	3.6	3.6	3.6	3.6	3.5	-	-	-
28	3.2	3.4	3.3	3.4	3.4	3.4	3.4	3.4	3.3	3.3	-
30	3.0	3.2	3.1	3.2	3.2	3.3	3.2	3.2	3.2	3.1	3.1
32	2.8	3.0	2.8	3.0	3.0	3.1	3.1	3.1	3.1	3.0	2.9
34	2.7	2.8	2.6	2.8	2.8	2.9	3.0	3.0	2.9	2.8	2.3
36	2.5	2.7	2.4	2.6	2.7	2.7	2.8	2.8	2.8	2.2	1.8
38	-	2.5	2.2	2.4	2.5	2.6	2.7	2.7	2.3	1.8	1.3
40	-	2.4	2.1	2.2	2.4	2.5	2.5	2.2	1.8	1.3	-
42	-	-	1.9	2.1	2.2	2.3	2.2	1.8	1.4	-	-
44	-	-	-	1.9	2.1	2.0	1.8	1.4	1.0	-	-
46	-	-	-	1.8	1.8	1.6	1.4	1.1	-	-	-
48	-	-	-	-	1.5	1.3	1.1	-	-	-	-
50	-	-	-	-	1.1	-	-	-	-	-	-
θ	77~42	78~40	77~43	76~41	77~40	76~48	75~52	76~57	75~61	76~66	75~69
掛数	2	2	2	2	2	2	2	2	2	2	2
LK	1	7	13	20	28	36	45	54	62	68	73
ブーム長さ構成 (%)											
T1	0	0	0	0	0	0	0	0	0	0	0
T2	0	0	0	0	0	0	0	0	0	45	90
T3	0	0	0	0	0	0	0	45	90	90	90
T4	0	0	0	0	0	45	90	90	90	90	90
T5	0	0	0	45	90	90	90	90	90	90	90
T6	0	45	90	90	90	90	90	90	90	90	90

単位:t

LK:ブーム伸縮コード

補助ジブ定格総荷重表

ジブ長さ：33.0m
ジブ角度：0°

アウトリガ張出幅：6.85m
カウンタウエイト：13.3t

作業半径 (m)	メインブーム長さ (m)											
	12.4	16.6	20.9	21.4	25.1	25.6	29.4	30.6	33.6	34.9	37.9	39.9
7	9.3	-	-	-	-	-	-	-	-	-	-	-
8	8.8	8.5	-	-	-	-	-	-	-	-	-	-
9	8.3	8.2	7.7	7.6	-	-	-	-	-	-	-	-
10	7.9	7.8	7.4	7.3	7.2	7.1	-	-	-	-	-	-
12	7.1	7.0	6.8	6.7	6.7	6.6	6.4	6.2	6.2	-	-	-
14	6.4	6.4	6.3	6.1	6.2	6.1	6.0	5.8	5.8	5.7	5.5	-
16	5.7	5.9	5.8	5.5	5.8	5.6	5.6	5.4	5.5	5.3	5.3	4.9
18	5.1	5.3	5.3	4.9	5.4	5.1	5.2	5.0	5.2	5.0	5.0	4.8
20	4.7	4.9	4.9	4.3	5.0	4.6	4.9	4.6	4.9	4.7	4.7	4.5
22	4.3	4.5	4.4	3.8	4.6	4.1	4.6	4.3	4.6	4.3	4.5	4.3
24	3.9	4.2	4.1	3.5	4.2	3.6	4.3	3.9	4.4	4.0	4.3	4.0
26	3.6	3.8	3.7	3.2	3.9	3.4	4.0	3.5	4.1	3.7	4.1	3.7
28	3.3	3.5	3.4	2.9	3.6	3.1	3.7	3.2	3.8	3.4	3.8	3.5
30	3.1	3.3	3.1	2.6	3.3	2.8	3.5	3.0	3.6	3.1	3.6	3.2
32	2.8	3.1	2.8	2.3	3.0	2.6	3.2	2.8	3.4	2.9	3.1	2.9
34	2.6	2.9	2.6	2.1	2.7	2.3	3.0	2.5	2.9	2.7	2.6	2.4
36	2.5	2.7	2.4	1.9	2.6	2.1	2.7	2.3	2.5	2.5	2.1	2.0
38	2.4	2.5	2.2	1.8	2.4	2.0	2.4	2.1	2.1	2.0	1.7	1.6
40	2.2	2.4	2.0	1.6	2.2	1.8	2.0	1.9	1.7	1.6	1.3	1.2
42	-	2.2	1.8	1.4	1.8	1.6	1.6	1.6	1.3	1.3	1.0	-
44	-	1.9	1.7	1.3	1.5	1.5	1.3	1.3	1.0	-	-	-
46	-	-	1.5	1.2	1.2	1.2	1.0	-	-	-	-	-
48	-	-	1.2	1.1	-	-	-	-	-	-	-	-
θ	79~21	78~21	78~21	78~22	78~34	78~35	77~39	77~43	78~46	76~49	77~52	76~55
掛数	2	2	2	2	2	2	2	2	2	2	2	2
LK	1	7	13	14	20	21	28	29	36	37	45	46
ブーム長さ構成 (%)												
T1	0	0	0	0	0	0	0	0	0	0	0	0
T2	0	0	0	0	0	0	0	0	0	0	0	0
T3	0	0	0	0	0	0	0	0	0	0	0	0
T4	0	0	0	0	0	0	0	0	45	45	90	100
T5	0	0	0	0	45	45	90	100	90	100	90	100
T6	0	45	90	100	90	100	90	100	90	100	90	100

単位:t

LK:ブーム伸縮コード

補助ジブ定格総荷重表

ジブ長さ：33.0m
ジブオフセット角度：0°

アウトリガ張出幅：6.85m
カウンタウエイト：13.3t

作業半径 (m)	メインブーム長さ (m)									
	42.1	44.2	46.4	49.2	50.6	53.5	54.9	58.5		
16	5.1	4.7	4.7	-	-	-	-	-	-	-
18	4.9	4.6	4.6	4.0	4.3	3.7	-	-	-	-
20	4.7	4.4	4.5	4.0	4.3	3.7	3.9	3.1	-	-
22	4.4	4.2	4.3	3.9	4.2	3.7	3.9	3.1	-	-
24	4.2	4.0	4.1	3.8	3.8	3.6	3.1	2.8	-	-
26	4.0	3.8	3.7	3.5	3.0	2.8	2.4	2.0	-	-
28	3.6	3.5	3.1	2.9	2.4	2.1	1.7	1.3	-	-
30	3.0	2.9	2.5	2.2	1.8	1.5	1.1	-	-	-
32	2.5	2.3	1.9	1.7	1.2	-	-	-	-	-
34	2.0	1.8	1.4	1.2	-	-	-	-	-	-
36	1.5	1.4	-	-	-	-	-	-	-	-
38	1.1	-	-	-	-	-	-	-	-	-
θ	76~58	77~60	77~63	76~64	76~66	77~68	76~69	76~71		
掛数	2	2	2	2	2	2	2	2		
LK	54	55	62	63	68	69	73	74		
ブーム長さ構成 (%)										
T1	0	0	0	0	0	0	0	0		
T2	0	0	0	0	45	45	90	100		
T3	45	45	90	100	90	100	90	100		
T4	90	100	90	100	90	100	90	100		
T5	90	100	90	100	90	100	90	100		
T6	90	100	90	100	90	100	90	100		

単位:t

LK:ブーム伸縮コード

補助ジブ定格総荷重表

ジブ長さ：33.0m
ジブオフセット角度：20°

アウトリガ張出幅：6.85m
カウンタウエイト：13.3t

作業半径	メインブーム長さ (m)										
	12.4	16.6	20.9	25.1	29.4	33.6	37.9	42.1	46.4	50.6	54.9
14	5.9	5.9	-	-	-	-	-	-	-	-	-
16	5.4	5.4	5.4	5.3	-	-	-	-	-	-	-
18	4.9	5.0	5.0	4.9	4.8	-	-	-	-	-	-
20	4.5	4.6	4.6	4.6	4.5	4.5	4.4	-	-	-	-
22	4.1	4.3	4.3	4.3	4.3	4.3	4.2	4.1	-	-	-
24	3.8	3.9	3.9	4.0	4.0	4.0	4.0	3.9	3.8	3.7	-
26	3.5	3.7	3.6	3.7	3.8	3.8	3.7	3.7	3.6	3.6	3.5
28	3.3	3.4	3.3	3.5	3.5	3.6	3.6	3.5	3.5	3.4	2.9
30	3.0	3.2	3.1	3.2	3.3	3.4	3.4	3.4	3.3	2.8	2.2
32	2.8	3.0	2.8	3.0	3.1	3.2	3.2	3.2	2.8	2.2	1.6
34	2.6	2.8	2.5	2.8	2.9	3.0	3.0	2.7	2.3	1.7	1.1
36	2.5	2.7	2.3	2.5	2.7	2.8	2.7	2.3	1.8	1.2	-
38	2.3	2.5	2.2	2.3	2.5	2.5	2.3	1.8	1.3	-	-
40	2.2	2.4	2.0	2.2	2.3	2.2	1.9	1.4	-	-	-
42	-	2.2	1.8	2.0	2.1	1.8	1.5	1.1	-	-	-
44	-	2.0	1.7	1.8	1.7	1.4	1.2	-	-	-	-
46	-	-	1.6	1.5	1.4	1.1	-	-	-	-	-
48	-	-	1.4	1.2	1.1	-	-	-	-	-	-
θ	77~27	78~26	77~25	78~35	77~41	76~48	77~54	76~58	75~64	76~67	75~69
掛数	2	2	2	2	2	2	2	2	2	2	2
LK	1	7	13	20	28	36	45	54	62	68	73
ブーム長さ構成 (%)											
T1	0	0	0	0	0	0	0	0	0	0	0
T2	0	0	0	0	0	0	0	0	0	45	90
T3	0	0	0	0	0	0	0	45	90	90	90
T4	0	0	0	0	0	45	90	90	90	90	90
T5	0	0	0	45	90	90	90	90	90	90	90
T6	0	45	90	90	90	90	90	90	90	90	90

単位:t

LK:ブーム伸縮コード

補助ジブ定格総荷重表

ジブ長さ：33.0m
ジブオフセット角度：40°

アウトリガ張出幅：6.85m
カウンタウエイト：13.3t

作業半径	メインブーム長さ (m)										
	12.4	16.6	20.9	25.1	29.4	33.6	37.9	42.1	46.4	50.6	
18	4.7	4.7	-	-	-	-	-	-	-	-	-
20	4.3	4.4	4.3	-	-	-	-	-	-	-	-
22	4.0	4.1	4.1	4.1	4.0	-	-	-	-	-	-
24	3.7	3.8	3.8	3.8	3.8	3.8	-	-	-	-	-
26	3.5	3.6	3.6	3.6	3.6	3.6	3.6	3.5	-	-	-
28	3.2	3.4	3.3	3.4	3.4	3.4	3.4	3.4	3.3	3.3	-
30	3.0	3.2	3.1	3.2	3.2	3.3	3.2	3.2	3.2	3.1	-
32	2.8	3.0	2.8	3.0	3.0	3.1	3.1	3.1	3.1	3.0	-
34	2.7	2.8	2.6	2.8	2.8	2.9	3.0	3.0	2.9	2.4	-
36	2.5	2.7	2.4	2.6	2.7	2.7	2.8	2.8	2.4	1.9	-
38	-	2.5	2.2	2.4	2.5	2.6	2.7	2.3	1.9	1.4	-
40	-	2.4	2.1	2.2	2.4	2.5	2.3	1.9	1.5	1.0	-
42	-	-	1.9	2.1	2.2	2.1	1.9	1.5	1.1	-	-
44	-	-	-	1.9	1.9	1.7	1.5	1.1	-	-	-
46	-	-	-	1.7	1.6	1.4	1.2	-	-	-	-
48	-	-	-	-	1.2	1.0	-	-	-	-	-
θ	77~42	78~40	77~43	76~41	77~43	76~48	75~54	76~59	75~63	76~66	
掛数	2	2	2	2	2	2	2	2	2	2	
LK	1	7	13	20	28	36	45	54	62	68	
ブーム長さ構成 (%)											
T1	0	0	0	0	0	0	0	0	0	0	
T2	0	0	0	0	0	0	0	0	0	45	
T3	0	0	0	0	0	0	0	45	90	90	
T4	0	0	0	0	0	45	90	90	90	90	
T5	0	0	0	45	90	90	90	90	90	90	
T6	0	45	90	90	90	90	90	90	90	90	

単位:t

LK:ブーム伸縮コード

補助ジブ定格総荷重表

ジブ長さ：33.0m
ジブオフセット角度：0°

アウトリガ張出幅：5.95m
カウンタウエイト：34.0t

作業半径 (m)	メインブーム長さ (m)											
	12.4	16.6	20.9	21.4	25.1	25.6	29.4	30.6	33.6	34.9	37.9	39.9
7	9.3	-	-	-	-	-	-	-	-	-	-	-
8	8.8	8.5	-	-	-	-	-	-	-	-	-	-
9	8.3	8.2	7.7	7.6	-	-	-	-	-	-	-	-
10	7.9	7.8	7.4	7.3	7.2	7.1	-	-	-	-	-	-
12	7.1	7.0	6.8	6.7	6.7	6.6	6.4	6.2	6.2	-	-	-
14	6.4	6.4	6.3	6.1	6.2	6.1	6.0	5.8	5.8	5.7	5.5	-
16	5.7	5.9	5.8	5.5	5.8	5.6	5.6	5.4	5.5	5.3	5.3	4.9
18	5.1	5.3	5.3	4.9	5.4	5.1	5.2	5.0	5.2	5.0	5.0	4.8
20	4.7	4.9	4.9	4.3	5.0	4.6	4.9	4.6	4.9	4.7	4.7	4.5
22	4.3	4.5	4.4	3.8	4.6	4.1	4.6	4.3	4.6	4.3	4.5	4.3
24	3.9	4.2	4.1	3.5	4.2	3.6	4.3	3.9	4.4	4.0	4.3	4.0
26	3.6	3.8	3.7	3.2	3.9	3.4	4.0	3.5	4.1	3.7	4.1	3.7
28	3.3	3.5	3.4	2.9	3.6	3.1	3.7	3.2	3.8	3.4	3.8	3.5
30	3.1	3.3	3.1	2.6	3.3	2.8	3.5	3.0	3.6	3.1	3.6	3.2
32	2.8	3.1	2.8	2.3	3.0	2.6	3.2	2.8	3.4	2.9	3.4	2.9
34	2.6	2.9	2.6	2.1	2.7	2.3	3.0	2.5	3.2	2.7	3.2	2.7
36	2.5	2.7	2.4	1.9	2.6	2.1	2.7	2.3	2.9	2.5	3.0	2.6
38	2.4	2.5	2.2	1.8	2.4	2.0	2.5	2.1	2.7	2.3	2.9	2.4
40	2.2	2.4	2.0	1.6	2.2	1.8	2.4	1.9	2.5	2.1	2.7	2.2
42	-	2.2	1.8	1.4	2.0	1.6	2.2	1.8	2.3	1.9	2.5	2.1
44	-	2.1	1.7	1.3	1.9	1.5	2.1	1.7	2.2	1.8	2.3	1.9
46	-	-	1.6	1.2	1.8	1.4	1.9	1.6	2.1	1.7	2.2	1.8
48	-	-	1.5	1.1	1.7	1.3	1.8	1.4	2.0	1.6	2.0	1.7
50	-	-	-	1.0	1.6	1.2	1.7	1.3	1.8	1.5	1.7	1.5
54	-	-	-	-	-	1.0	1.5	1.1	1.4	1.2	1.1	1.0
θ	79~21	78~21	78~21	78~15	78~26	78~15	77~25	77~28	78~32	76~34	77~37	76~40
掛数	2	2	2	2	2	2	2	2	2	2	2	2
LK	1	7	13	14	20	21	28	29	36	37	45	46

ブーム長さ構成 (%)												
T1	0	0	0	0	0	0	0	0	0	0	0	0
T2	0	0	0	0	0	0	0	0	0	0	0	0
T3	0	0	0	0	0	0	0	0	0	0	0	0
T4	0	0	0	0	0	0	0	0	45	45	90	100
T5	0	0	0	0	45	45	90	100	90	100	90	100
T6	0	45	90	100	90	100	90	100	90	100	90	100

単位：t

LK: ブーム伸縮コード

補助ジブ定格総荷重表

ジブ長さ：33.0m
ジブオフセット角度：0°

アウトリガ張出幅：5.95m
カウンタウエイト：34.0t

作業半径 (m)	メインブーム長さ (m)											
	42.1	44.2	46.4	49.2	50.6	53.5	54.9	58.5	59.1	62.7	63.4	67.0
16	5.1	4.7	4.7	-	-	-	-	-	-	-	-	-
18	4.9	4.6	4.6	4.0	4.3	3.7	-	-	-	-	-	-
20	4.7	4.4	4.5	4.0	4.3	3.7	3.9	3.1	3.4	-	-	-
22	4.4	4.2	4.3	3.9	4.2	3.7	3.9	3.1	3.4	2.7	2.9	2.2
24	4.2	4.0	4.1	3.8	4.0	3.6	3.8	3.1	3.4	2.7	2.9	2.2
26	4.0	3.8	3.9	3.7	3.8	3.5	3.7	3.1	3.4	2.7	2.9	2.2
28	3.8	3.5	3.7	3.5	3.7	3.4	3.5	3.1	3.3	2.7	2.9	2.2
30	3.6	3.3	3.6	3.3	3.5	3.3	3.4	3.1	3.3	2.7	2.7	2.2
32	3.5	3.1	3.4	3.1	3.4	3.1	3.3	3.1	2.8	2.5	2.1	1.8
34	3.3	2.8	3.3	2.9	3.3	3.0	3.0	2.6	2.2	1.9	1.5	1.2
36	3.1	2.6	3.1	2.7	3.0	2.8	2.4	2.1	1.7	1.4	-	-
38	3.0	2.5	3.0	2.5	2.5	2.3	1.9	1.6	1.2	-	-	-
40	2.8	2.3	2.7	2.4	2.1	1.9	1.5	1.2	-	-	-	-
42	2.6	2.2	2.3	2.1	1.7	1.5	1.1	-	-	-	-	-
44	2.3	2.1	1.9	1.7	1.3	1.1	-	-	-	-	-	-
46	1.9	1.9	1.6	1.4	-	-	-	-	-	-	-	-
48	1.6	1.5	1.2	1.1	-	-	-	-	-	-	-	-
50	1.3	1.2	-	-	-	-	-	-	-	-	-	-
θ	76~46	77~47	77~51	76~52	76~57	77~58	76~60	76~63	76~64	75~67	76~68	76~69
掛数	2	2	2	2	2	2	2	2	2	2	2	2
LK	54	55	62	63	68	69	73	74	76	77	78	80
ブーム長さ構成 (%)												
T1	0	0	0	0	0	0	0	0	45	45	90	90
T2	0	0	0	0	45	45	90	100	90	100	90	100
T3	45	45	90	100	90	100	90	100	90	100	90	100
T4	90	100	90	100	90	100	90	100	90	100	90	100
T5	90	100	90	100	90	100	90	100	90	100	90	100
T6	90	100	90	100	90	100	90	100	90	100	90	100

単位：t

LK: ブーム伸縮コード

補助ジブ定格総荷重表

ジブ長さ：33.0m
ジブオフセット角度：20°

アウトリガ張出幅：5.95m
カウンタウエイト：34.0t

作業半径	メインブーム長さ (m)												
	12.4	16.6	20.9	25.1	29.4	33.6	37.9	42.1	46.4	50.6	54.9	59.1	63.4
14	5.9	5.9	-	-	-	-	-	-	-	-	-	-	-
16	5.4	5.4	5.4	5.3	-	-	-	-	-	-	-	-	-
18	4.9	5.0	5.0	4.9	4.8	-	-	-	-	-	-	-	-
20	4.5	4.6	4.6	4.6	4.5	4.5	4.4	-	-	-	-	-	-
22	4.1	4.3	4.3	4.3	4.3	4.3	4.2	4.1	-	-	-	-	-
24	3.8	3.9	3.9	4.0	4.0	4.0	4.0	3.9	3.8	3.7	-	-	-
26	3.5	3.7	3.6	3.7	3.8	3.8	3.7	3.7	3.6	3.6	3.5	-	-
28	3.3	3.4	3.3	3.5	3.5	3.6	3.6	3.5	3.5	3.4	3.3	3.2	2.7
30	3.0	3.2	3.1	3.2	3.3	3.4	3.4	3.4	3.3	3.3	3.2	3.1	2.7
32	2.8	3.0	2.8	3.0	3.1	3.2	3.2	3.2	3.2	3.2	3.1	3.0	2.7
34	2.6	2.8	2.5	2.8	2.9	3.0	3.0	3.1	3.0	3.0	3.0	2.9	2.6
36	2.5	2.7	2.3	2.5	2.7	2.8	2.9	2.9	2.9	2.9	2.9	2.6	2.0
38	2.3	2.5	2.2	2.3	2.5	2.7	2.7	2.8	2.8	2.8	2.8	2.1	1.5
40	2.2	2.4	2.0	2.2	2.3	2.5	2.6	2.6	2.7	2.7	2.3	1.6	1.0
42	-	2.2	1.8	2.0	2.2	2.3	2.4	2.5	2.5	2.4	1.8	1.2	-
44	-	2.1	1.7	1.9	2.1	2.2	2.3	2.4	2.4	1.9	1.4	-	-
46	-	-	1.6	1.8	1.9	2.0	2.1	2.3	2.1	1.6	1.1	-	-
48	-	-	1.5	1.6	1.8	1.9	2.0	2.0	1.7	1.2	-	-	-
50	-	-	-	1.5	1.7	1.8	1.9	1.7	1.4	-	-	-	-
54	-	-	-	-	1.5	1.6	1.4	1.1	-	-	-	-	-
58	-	-	-	-	-	1.1	-	-	-	-	-	-	-
θ	77~27	78~26	77~25	78~30	77~30	76~29	77~42	76~46	75~53	76~57	75~60	75~65	75~67
掛数	2	2	2	2	2	2	2	2	2	2	2	2	2
LK	1	7	13	20	28	36	45	54	62	68	73	76	78
ブーム長さ構成 (%)													
T1	0	0	0	0	0	0	0	0	0	0	0	45	90
T2	0	0	0	0	0	0	0	0	0	45	90	90	90
T3	0	0	0	0	0	0	0	45	90	90	90	90	90
T4	0	0	0	0	0	45	90	90	90	90	90	90	90
T5	0	0	0	45	90	90	90	90	90	90	90	90	90
T6	0	45	90	90	90	90	90	90	90	90	90	90	90

LK:ブーム伸縮コード

単位:t

補助ジブ定格総荷重表

ジブ長さ：33.0m
ジブオフセット角度：40°

アウトリガ張出幅：5.95m
カウンタウエイト：34.0t

作業半径	メインブーム長さ (m)												
	(m)	12.4	16.6	20.9	25.1	29.4	33.6	37.9	42.1	46.4	50.6	54.9	59.1
18	4.7	4.7	-	-	-	-	-	-	-	-	-	-	-
20	4.3	4.4	4.3	-	-	-	-	-	-	-	-	-	-
22	4.0	4.1	4.1	4.1	4.0	-	-	-	-	-	-	-	-
24	3.7	3.8	3.8	3.8	3.8	3.8	-	-	-	-	-	-	-
26	3.5	3.6	3.6	3.6	3.6	3.6	3.6	3.5	-	-	-	-	-
28	3.2	3.4	3.3	3.4	3.4	3.4	3.4	3.4	3.3	3.3	-	-	-
30	3.0	3.2	3.1	3.2	3.2	3.3	3.2	3.2	3.2	3.1	3.1	-	-
32	2.8	3.0	2.8	3.0	3.0	3.1	3.1	3.1	3.1	3.0	3.0	2.9	-
34	2.7	2.8	2.6	2.8	2.8	2.9	3.0	3.0	2.9	2.9	2.9	2.8	2.6
36	2.5	2.7	2.4	2.6	2.7	2.7	2.8	2.8	2.8	2.8	2.8	2.7	2.6
38	-	2.5	2.2	2.4	2.5	2.6	2.7	2.7	2.7	2.7	2.7	2.6	2.3
40	-	2.4	2.1	2.2	2.4	2.5	2.5	2.6	2.6	2.6	2.6	2.3	1.8
42	-	-	1.9	2.1	2.2	2.3	2.4	2.5	2.5	2.5	2.4	1.8	1.3
44	-	-	-	1.9	2.1	2.2	2.3	2.4	2.4	2.4	2.0	1.4	-
46	-	-	-	1.8	1.9	2.0	2.1	2.2	2.3	2.0	1.6	-	-
48	-	-	-	-	1.8	1.9	2.0	2.1	2.1	1.6	1.2	-	-
50	-	-	-	-	1.7	1.8	1.9	2.0	1.7	1.3	-	-	-
54	-	-	-	-	-	1.6	1.6	1.3	1.0	-	-	-	-
θ	77~42	78~40	77~43	76~41	77~40	76~38	75~44	76~48	75~51	76~58	75~61	75~66	74~69
掛数	2	2	2	2	2	2	2	2	2	2	2	2	2
LK	1	7	13	20	28	36	45	54	62	68	73	76	78
ブーム長さ構成 (%)													
T1	0	0	0	0	0	0	0	0	0	0	0	45	90
T2	0	0	0	0	0	0	0	0	0	45	90	90	90
T3	0	0	0	0	0	0	0	45	90	90	90	90	90
T4	0	0	0	0	0	45	90	90	90	90	90	90	90
T5	0	0	0	45	90	90	90	90	90	90	90	90	90
T6	0	45	90	90	90	90	90	90	90	90	90	90	90

LK:ブーム伸縮コード

単位:t

補助ジブ定格総荷重表

ジブ長さ：33.0m
ジブオフセット角度：0°

アウトリガ張出幅：5.95m
カウンタウエイト：30.9t

作業半径 (m)	メインブーム長さ (m)											
	12.4	16.6	20.9	21.4	25.1	25.6	29.4	30.6	33.6	34.9	37.9	39.9
7	9.3	-	-	-	-	-	-	-	-	-	-	-
8	8.8	8.5	-	-	-	-	-	-	-	-	-	-
9	8.3	8.2	7.7	7.6	-	-	-	-	-	-	-	-
10	7.9	7.8	7.4	7.3	7.2	7.1	-	-	-	-	-	-
12	7.1	7.0	6.8	6.7	6.7	6.6	6.4	6.2	6.2	-	-	-
14	6.4	6.4	6.3	6.1	6.2	6.1	6.0	5.8	5.8	5.7	5.5	-
16	5.7	5.9	5.8	5.5	5.8	5.6	5.6	5.4	5.5	5.3	5.3	4.9
18	5.1	5.3	5.3	4.9	5.4	5.1	5.2	5.0	5.2	5.0	5.0	4.8
20	4.7	4.9	4.9	4.3	5.0	4.6	4.9	4.6	4.9	4.7	4.7	4.5
22	4.3	4.5	4.4	3.8	4.6	4.1	4.6	4.3	4.6	4.3	4.5	4.3
24	3.9	4.2	4.1	3.5	4.2	3.6	4.3	3.9	4.4	4.0	4.3	4.0
26	3.6	3.8	3.7	3.2	3.9	3.4	4.0	3.5	4.1	3.7	4.1	3.7
28	3.3	3.5	3.4	2.9	3.6	3.1	3.7	3.2	3.8	3.4	3.8	3.5
30	3.1	3.3	3.1	2.6	3.3	2.8	3.5	3.0	3.6	3.1	3.6	3.2
32	2.8	3.1	2.8	2.3	3.0	2.6	3.2	2.8	3.4	2.9	3.4	2.9
34	2.6	2.9	2.6	2.1	2.7	2.3	3.0	2.5	3.2	2.7	3.2	2.7
36	2.5	2.7	2.4	1.9	2.6	2.1	2.7	2.3	2.9	2.5	3.0	2.6
38	2.4	2.5	2.2	1.8	2.4	2.0	2.5	2.1	2.7	2.3	2.9	2.4
40	2.2	2.4	2.0	1.6	2.2	1.8	2.4	1.9	2.5	2.1	2.7	2.2
42	-	2.2	1.8	1.4	2.0	1.6	2.2	1.8	2.3	1.9	2.5	2.1
44	-	2.1	1.7	1.3	1.9	1.5	2.1	1.7	2.2	1.8	2.2	1.9
46	-	-	1.6	1.2	1.8	1.4	1.9	1.6	2.1	1.7	1.9	1.8
48	-	-	1.5	1.1	1.7	1.3	1.8	1.4	1.8	1.6	1.6	1.5
50	-	-	-	1.0	1.6	1.2	1.7	1.3	1.5	1.5	1.3	1.2
54	-	-	-	-	-	1.0	1.4	1.1	1.0	1.0	-	-
θ	79~21	78~21	78~21	78~15	78~26	78~15	77~25	77~28	78~32	76~34	77~43	76~44
掛数	2	2	2	2	2	2	2	2	2	2	2	2
LK	1	7	13	14	20	21	28	29	36	37	45	46

ブーム長さ構成(%)

T1	0	0	0	0	0	0	0	0	0	0	0	0
T2	0	0	0	0	0	0	0	0	0	0	0	0
T3	0	0	0	0	0	0	0	0	0	0	0	0
T4	0	0	0	0	0	0	0	0	45	45	90	100
T5	0	0	0	0	45	45	90	100	90	100	90	100
T6	0	45	90	100	90	100	90	100	90	100	90	100

単位:t

LK:ブーム伸縮コード

補助ジブ定格総荷重表

ジブ長さ：33.0m
ジブオフセット角度：0°

アウトリガ張出幅：5.95m
カウンタウエイト：30.9t

作業半径 (m)	メインブーム長さ (m)											
	42.1	44.2	46.4	49.2	50.6	53.5	54.9	58.5	59.1	62.7	63.4	67.0
16	5.1	4.7	4.7	-	-	-	-	-	-	-	-	-
18	4.9	4.6	4.6	4.0	4.3	3.7	-	-	-	-	-	-
20	4.7	4.4	4.5	4.0	4.3	3.7	3.9	3.1	3.4	-	-	-
22	4.4	4.2	4.3	3.9	4.2	3.7	3.9	3.1	3.4	2.7	2.9	2.2
24	4.2	4.0	4.1	3.8	4.0	3.6	3.8	3.1	3.4	2.7	2.9	2.2
26	4.0	3.8	3.9	3.7	3.8	3.5	3.7	3.1	3.4	2.7	2.9	2.2
28	3.8	3.5	3.7	3.5	3.7	3.4	3.5	3.1	3.3	2.7	2.7	2.2
30	3.6	3.3	3.6	3.3	3.5	3.3	3.4	3.1	2.7	2.4	2.0	1.7
32	3.5	3.1	3.4	3.1	3.4	3.1	2.9	2.6	2.1	1.8	1.4	1.1
34	3.3	2.8	3.3	2.9	2.9	2.7	2.3	2.0	1.6	1.2	-	-
36	3.1	2.6	3.1	2.7	2.4	2.2	1.8	1.5	1.1	-	-	-
38	3.0	2.5	2.6	2.4	1.9	1.7	1.3	1.0	-	-	-	-
40	2.7	2.3	2.1	1.9	1.5	1.3	-	-	-	-	-	-
42	2.2	2.1	1.8	1.6	1.1	-	-	-	-	-	-	-
44	1.8	1.8	1.4	1.2	-	-	-	-	-	-	-	-
46	1.5	1.4	1.1	-	-	-	-	-	-	-	-	-
48	1.2	1.1	-	-	-	-	-	-	-	-	-	-
θ	76~48	77~49	77~53	76~56	76~58	77~61	76~63	76~64	76~66	75~68	76~69	76~70
掛数	2	2	2	2	2	2	2	2	2	2	2	2
LK	54	55	62	63	68	69	73	74	76	77	78	80
ブーム長さ構成(%)												
T1	0	0	0	0	0	0	0	0	45	45	90	90
T2	0	0	0	0	45	45	90	100	90	100	90	100
T3	45	45	90	100	90	100	90	100	90	100	90	100
T4	90	100	90	100	90	100	90	100	90	100	90	100
T5	90	100	90	100	90	100	90	100	90	100	90	100
T6	90	100	90	100	90	100	90	100	90	100	90	100

単位:t

LK:ブーム伸縮コード

補助ジブ定格総荷重表

ジブ長さ：33.0m
ジブオフセット角度：20°

アウトリガ張出幅：5.95m
カウンタウエイト：30.9t

作業半径	メインブーム長さ (m)												
	12.4	16.6	20.9	25.1	29.4	33.6	37.9	42.1	46.4	50.6	54.9	59.1	63.4
14	5.9	5.9	-	-	-	-	-	-	-	-	-	-	-
16	5.4	5.4	5.4	5.3	-	-	-	-	-	-	-	-	-
18	4.9	5.0	5.0	4.9	4.8	-	-	-	-	-	-	-	-
20	4.5	4.6	4.6	4.6	4.5	4.5	4.4	-	-	-	-	-	-
22	4.1	4.3	4.3	4.3	4.3	4.3	4.2	4.1	-	-	-	-	-
24	3.8	3.9	3.9	4.0	4.0	4.0	4.0	3.9	3.8	3.7	-	-	-
26	3.5	3.7	3.6	3.7	3.8	3.8	3.7	3.7	3.6	3.6	3.5	-	-
28	3.3	3.4	3.3	3.5	3.5	3.6	3.6	3.5	3.5	3.4	3.3	3.2	2.7
30	3.0	3.2	3.1	3.2	3.3	3.4	3.4	3.4	3.3	3.3	3.2	3.1	2.7
32	2.8	3.0	2.8	3.0	3.1	3.2	3.2	3.2	3.2	3.2	3.1	3.0	2.6
34	2.6	2.8	2.5	2.8	2.9	3.0	3.0	3.1	3.0	3.0	3.0	2.6	2.0
36	2.5	2.7	2.3	2.5	2.7	2.8	2.9	2.9	2.9	2.9	2.7	2.0	1.4
38	2.3	2.5	2.2	2.3	2.5	2.7	2.7	2.8	2.8	2.7	2.2	1.5	-
40	2.2	2.4	2.0	2.2	2.3	2.5	2.6	2.6	2.7	2.2	1.7	1.1	-
42	-	2.2	1.8	2.0	2.2	2.3	2.4	2.5	2.4	1.8	1.3	-	-
44	-	2.1	1.7	1.9	2.1	2.2	2.3	2.4	2.0	1.4	-	-	-
46	-	-	1.6	1.8	1.9	2.0	2.1	2.0	1.6	1.1	-	-	-
48	-	-	1.5	1.6	1.8	1.9	1.9	1.6	1.3	-	-	-	-
50	-	-	-	1.5	1.7	1.8	1.6	1.3	-	-	-	-	-
54	-	-	-	-	1.5	1.3	1.0	-	-	-	-	-	-
θ	77~27	78~26	77~25	78~30	77~30	76~37	77~42	76~50	75~55	76~59	75~64	75~66	75~70
掛数	2	2	2	2	2	2	2	2	2	2	2	2	2
LK	1	7	13	20	28	36	45	54	62	68	73	76	78
ブーム長さ構成(%)													
T1	0	0	0	0	0	0	0	0	0	0	0	45	90
T2	0	0	0	0	0	0	0	0	0	45	90	90	90
T3	0	0	0	0	0	0	0	45	90	90	90	90	90
T4	0	0	0	0	0	45	90	90	90	90	90	90	90
T5	0	0	0	45	90	90	90	90	90	90	90	90	90
T6	0	45	90	90	90	90	90	90	90	90	90	90	90

LK:ブーム伸縮コード

単位:t

補助ジブ定格総荷重表

ジブ長さ：33.0m
ジブオフセット角度：40°

アウトリガ張出幅：5.95m
カウンタウエイト：30.9t

作業半径	メインブーム長さ (m)												
	12.4	16.6	20.9	25.1	29.4	33.6	37.9	42.1	46.4	50.6	54.9	59.1	
18	4.7	4.7	-	-	-	-	-	-	-	-	-	-	-
20	4.3	4.4	4.3	-	-	-	-	-	-	-	-	-	-
22	4.0	4.1	4.1	4.1	4.0	-	-	-	-	-	-	-	-
24	3.7	3.8	3.8	3.8	3.8	3.8	-	-	-	-	-	-	-
26	3.5	3.6	3.6	3.6	3.6	3.6	3.6	3.5	-	-	-	-	-
28	3.2	3.4	3.3	3.4	3.4	3.4	3.4	3.4	3.3	3.3	-	-	-
30	3.0	3.2	3.1	3.2	3.2	3.3	3.2	3.2	3.2	3.1	3.1	-	-
32	2.8	3.0	2.8	3.0	3.0	3.1	3.1	3.1	3.1	3.0	3.0	2.9	-
34	2.7	2.8	2.6	2.8	2.8	2.9	3.0	3.0	2.9	2.9	2.9	2.9	2.8
36	2.5	2.7	2.4	2.6	2.7	2.7	2.8	2.8	2.8	2.8	2.8	2.8	2.7
38	-	2.5	2.2	2.4	2.5	2.6	2.7	2.7	2.7	2.7	2.7	2.7	2.3
40	-	2.4	2.1	2.2	2.4	2.5	2.5	2.6	2.6	2.6	2.6	2.3	1.8
42	-	-	1.9	2.1	2.2	2.3	2.4	2.5	2.5	2.4	1.9	1.5	1.3
44	-	-	-	1.9	2.1	2.2	2.3	2.4	2.4	1.9	1.5	1.1	-
46	-	-	-	-	1.8	1.9	2.0	2.1	2.2	2.0	1.5	1.1	-
48	-	-	-	-	1.8	1.9	2.0	1.9	1.7	1.2	-	-	-
50	-	-	-	-	1.7	1.8	1.9	1.6	1.3	-	-	-	-
54	-	-	-	-	-	1.4	1.2	-	-	-	-	-	-
θ	77~42	78~40	77~43	76~41	77~40	76~38	75~44	76~53	75~55	76~59	75~63	75~67	-
掛数	2	2	2	2	2	2	2	2	2	2	2	2	2
LK	1	7	13	20	28	36	45	54	62	68	73	76	-
ブーム長さ構成(%)													
T1	0	0	0	0	0	0	0	0	0	0	0	45	90
T2	0	0	0	0	0	0	0	0	0	45	90	90	90
T3	0	0	0	0	0	0	0	45	90	90	90	90	90
T4	0	0	0	0	0	45	90	90	90	90	90	90	90
T5	0	0	0	45	90	90	90	90	90	90	90	90	90
T6	0	45	90	90	90	90	90	90	90	90	90	90	90

LK:ブーム伸縮コード

単位:t

補助ジブ定格総荷重表

ジブ長さ：33.0m
ジブオフセット角度：0°

アウトリガ張出幅：5.95m
カウンタウエイト：25.2t

作業半径 (m)	メインブーム長さ (m)											
	12.4	16.6	20.9	21.4	25.1	25.6	29.4	30.6	33.6	34.9	37.9	39.9
7	9.3	-	-	-	-	-	-	-	-	-	-	-
8	8.8	8.5	-	-	-	-	-	-	-	-	-	-
9	8.3	8.2	7.7	7.6	-	-	-	-	-	-	-	-
10	7.9	7.8	7.4	7.3	7.2	7.1	-	-	-	-	-	-
12	7.1	7.0	6.8	6.7	6.7	6.6	6.4	6.2	6.2	-	-	-
14	6.4	6.4	6.3	6.1	6.2	6.1	6.0	5.8	5.8	5.7	5.5	-
16	5.7	5.9	5.8	5.5	5.8	5.6	5.6	5.4	5.5	5.3	5.3	4.9
18	5.1	5.3	5.3	4.9	5.4	5.1	5.2	5.0	5.2	5.0	5.0	4.8
20	4.7	4.9	4.9	4.3	5.0	4.6	4.9	4.6	4.9	4.7	4.7	4.5
22	4.3	4.5	4.4	3.8	4.6	4.1	4.6	4.3	4.6	4.3	4.5	4.3
24	3.9	4.2	4.1	3.5	4.2	3.6	4.3	3.9	4.4	4.0	4.3	4.0
26	3.6	3.8	3.7	3.2	3.9	3.4	4.0	3.5	4.1	3.7	4.1	3.7
28	3.3	3.5	3.4	2.9	3.6	3.1	3.7	3.2	3.8	3.4	3.8	3.5
30	3.1	3.3	3.1	2.6	3.3	2.8	3.5	3.0	3.6	3.1	3.6	3.2
32	2.8	3.1	2.8	2.3	3.0	2.6	3.2	2.8	3.4	2.9	3.4	2.9
34	2.6	2.9	2.6	2.1	2.7	2.3	3.0	2.5	3.2	2.7	3.2	2.7
36	2.5	2.7	2.4	1.9	2.6	2.1	2.7	2.3	2.9	2.5	3.0	2.6
38	2.4	2.5	2.2	1.8	2.4	2.0	2.5	2.1	2.7	2.3	2.6	2.4
40	2.2	2.4	2.0	1.6	2.2	1.8	2.4	1.9	2.5	2.1	2.2	2.1
42	-	2.2	1.8	1.4	2.0	1.6	2.2	1.8	2.1	1.9	1.8	1.8
44	-	2.1	1.7	1.3	1.9	1.5	2.1	1.7	1.8	1.7	1.5	1.4
46	-	-	1.6	1.2	1.8	1.4	1.8	1.6	1.4	1.4	1.2	1.1
48	-	-	1.5	1.1	1.7	1.3	1.5	1.4	1.2	1.1	-	-
50	-	-	-	1.0	1.4	1.2	1.2	1.2	-	-	-	-

θ	79~21	78~21	78~21	78~15	78~26	78~27	77~33	77~35	78~41	76~42	77~47	76~49
掛数	2	2	2	2	2	2	2	2	2	2	2	2
LK	1	7	13	14	20	21	28	29	36	37	45	46

ブーム長さ構成 (%)												
T1	0	0	0	0	0	0	0	0	0	0	0	0
T2	0	0	0	0	0	0	0	0	0	0	0	0
T3	0	0	0	0	0	0	0	0	0	0	0	0
T4	0	0	0	0	0	0	0	0	45	45	90	100
T5	0	0	0	0	45	45	90	100	90	100	90	100
T6	0	45	90	100	90	100	90	100	90	100	90	100

単位:t

LK:ブーム伸縮コード

補助ジブ定格総荷重表

ジブ長さ：33.0m
ジブオフセット角度：0°

アウトリガ張出幅：5.95m
カウンタウエイト：25.2t

作業半径 (m)	メインブーム長さ (m)										
	42.1	44.2	46.4	49.2	50.6	53.5	54.9	58.5	59.1	62.7	
16	5.1	4.7	4.7	-	-	-	-	-	-	-	-
18	4.9	4.6	4.6	4.0	4.3	3.7	-	-	-	-	-
20	4.7	4.4	4.5	4.0	4.3	3.7	3.9	3.1	3.4	-	-
22	4.4	4.2	4.3	3.9	4.2	3.7	3.9	3.1	3.4	2.7	-
24	4.2	4.0	4.1	3.8	4.0	3.6	3.8	3.1	3.4	2.7	-
26	4.0	3.8	3.9	3.7	3.8	3.5	3.7	3.1	2.9	2.6	-
28	3.8	3.5	3.7	3.5	3.6	3.4	3.0	2.7	2.2	1.9	-
30	3.6	3.3	3.6	3.3	3.0	2.8	2.3	2.0	1.5	1.2	-
32	3.5	3.1	3.1	2.8	2.4	2.2	1.7	1.4	-	-	-
34	3.1	2.8	2.5	2.3	1.9	1.6	1.2	-	-	-	-
36	2.6	2.4	2.0	1.8	1.4	1.2	-	-	-	-	-
38	2.1	2.0	1.6	1.4	-	-	-	-	-	-	-
40	1.7	1.6	1.2	1.0	-	-	-	-	-	-	-
42	1.4	1.3	-	-	-	-	-	-	-	-	-
44	1.1	-	-	-	-	-	-	-	-	-	-
θ	76~52	77~55	77~58	76~59	76~63	77~64	76~66	76~68	76~70	75~70	
掛数	2	2	2	2	2	2	2	2	2	2	
LK	54	55	62	63	68	69	73	74	76	77	

単位:t

LK:ブーム伸縮コード

補助ジブ定格総荷重表

ジブ長さ：33.0m
ジブオフセット角度：20°

アウトリガ張出幅：5.95m
カウンタウエイト：25.2t

作業半径	メインブーム長さ (m)											
	12.4	16.6	20.9	25.1	29.4	33.6	37.9	42.1	46.4	50.6	54.9	59.1
14	5.9	5.9	-	-	-	-	-	-	-	-	-	-
16	5.4	5.4	5.4	5.3	-	-	-	-	-	-	-	-
18	4.9	5.0	5.0	4.9	4.8	-	-	-	-	-	-	-
20	4.5	4.6	4.6	4.6	4.5	4.5	4.4	-	-	-	-	-
22	4.1	4.3	4.3	4.3	4.3	4.3	4.2	4.1	-	-	-	-
24	3.8	3.9	3.9	4.0	4.0	4.0	4.0	3.9	3.8	3.7	-	-
26	3.5	3.7	3.6	3.7	3.8	3.8	3.7	3.7	3.6	3.6	3.5	-
28	3.3	3.4	3.3	3.5	3.5	3.6	3.6	3.5	3.5	3.4	3.3	3.2
30	3.0	3.2	3.1	3.2	3.3	3.4	3.4	3.4	3.3	3.3	3.2	2.7
32	2.8	3.0	2.8	3.0	3.1	3.2	3.2	3.2	3.2	3.2	2.8	2.1
34	2.6	2.8	2.5	2.8	2.9	3.0	3.0	3.1	3.0	2.7	2.2	1.5
36	2.5	2.7	2.3	2.5	2.7	2.8	2.9	2.9	2.8	2.2	1.7	1.0
38	2.3	2.5	2.2	2.3	2.5	2.7	2.7	2.8	2.3	1.8	1.2	-
40	2.2	2.4	2.0	2.2	2.3	2.5	2.6	2.4	1.9	1.3	-	-
42	-	2.2	1.8	2.0	2.2	2.3	2.3	2.0	1.5	-	-	-
44	-	2.1	1.7	1.9	2.1	2.2	1.9	1.6	1.2	-	-	-
46	-	-	1.6	1.8	1.9	1.8	1.6	1.3	-	-	-	-
48	-	-	1.5	1.6	1.8	1.5	1.3	-	-	-	-	-
50	-	-	-	1.5	1.5	1.2	-	-	-	-	-	-
θ	77~27	78~26	77~25	78~30	77~38	76~43	77~49	76~54	75~58	76~64	75~67	75~69
掛数	2	2	2	2	2	2	2	2	2	2	2	2
LK	1	7	13	20	28	36	45	54	62	68	73	76
ブーム長さ構成 (%)												
T1	0	0	0	0	0	0	0	0	0	0	0	45
T2	0	0	0	0	0	0	0	0	0	45	90	90
T3	0	0	0	0	0	0	0	45	90	90	90	90
T4	0	0	0	0	0	45	90	90	90	90	90	90
T5	0	0	0	45	90	90	90	90	90	90	90	90
T6	0	45	90	90	90	90	90	90	90	90	90	90

単位:t

LK:ブーム伸縮コード

補助ジブ定格総荷重表

ジブ長さ：33.0m
ジブオフセット角度：40°

アウトリガ張出幅：5.95m
カウンタウエイト：25.2t

作業半径	メインブーム長さ (m)											
	(m)	12.4	16.6	20.9	25.1	29.4	33.6	37.9	42.1	46.4	50.6	54.9
18	4.7	4.7	-	-	-	-	-	-	-	-	-	-
20	4.3	4.4	4.3	-	-	-	-	-	-	-	-	-
22	4.0	4.1	4.1	4.1	4.0	-	-	-	-	-	-	-
24	3.7	3.8	3.8	3.8	3.8	3.8	-	-	-	-	-	-
26	3.5	3.6	3.6	3.6	3.6	3.6	3.6	3.5	-	-	-	-
28	3.2	3.4	3.3	3.4	3.4	3.4	3.4	3.4	3.3	3.3	-	-
30	3.0	3.2	3.1	3.2	3.2	3.3	3.2	3.2	3.2	3.1	3.1	-
32	2.8	3.0	2.8	3.0	3.0	3.1	3.1	3.1	3.1	3.0	3.0	-
34	2.7	2.8	2.6	2.8	2.8	2.9	3.0	3.0	2.9	2.9	2.9	-
36	2.5	2.7	2.4	2.6	2.7	2.7	2.8	2.8	2.8	2.8	2.4	-
38	-	2.5	2.2	2.4	2.5	2.6	2.7	2.7	2.7	2.4	1.9	-
40	-	2.4	2.1	2.2	2.4	2.5	2.5	2.6	2.4	1.9	1.5	-
42	-	-	1.9	2.1	2.2	2.3	2.4	2.4	2.0	1.5	1.0	-
44	-	-	-	1.9	2.1	2.2	2.3	2.0	1.6	1.1	-	-
46	-	-	-	1.8	1.9	2.0	1.9	1.6	1.2	-	-	-
48	-	-	-	-	1.8	1.7	1.5	1.3	-	-	-	-
50	-	-	-	-	1.6	1.4	1.2	-	-	-	-	-
θ	77~42	78~40	77~43	76~41	77~40	76~45	75~49	76~55	75~59	76~63	75~66	-
掛数	2	2	2	2	2	2	2	2	2	2	2	-
LK	1	7	13	20	28	36	45	54	62	68	73	-
ブーム長さ構成 (%)												
T1	0	0	0	0	0	0	0	0	0	0	0	0
T2	0	0	0	0	0	0	0	0	0	45	90	90
T3	0	0	0	0	0	0	0	45	90	90	90	90
T4	0	0	0	0	0	45	90	90	90	90	90	90
T5	0	0	0	45	90	90	90	90	90	90	90	90
T6	0	45	90	90	90	90	90	90	90	90	90	90

単位:t

LK:ブーム伸縮コード

補助ジブ定格総荷重表

ジブ長さ：33.0m
ジブオフセット角度：0°

アウトリガ張出幅：5.95m
カウンタウエイト：22.1t

作業半径 (m)	メインブーム長さ (m)											
	12.4	16.6	20.9	21.4	25.1	25.6	29.4	30.6	33.6	34.9	37.9	39.9
7	9.3	-	-	-	-	-	-	-	-	-	-	-
8	8.8	8.5	-	-	-	-	-	-	-	-	-	-
9	8.3	8.2	7.7	7.6	-	-	-	-	-	-	-	-
10	7.9	7.8	7.4	7.3	7.2	7.1	-	-	-	-	-	-
12	7.1	7.0	6.8	6.7	6.7	6.6	6.4	6.2	6.2	-	-	-
14	6.4	6.4	6.3	6.1	6.2	6.1	6.0	5.8	5.8	5.7	5.5	-
16	5.7	5.9	5.8	5.5	5.8	5.6	5.6	5.4	5.5	5.3	5.3	4.9
18	5.1	5.3	5.3	4.9	5.4	5.1	5.2	5.0	5.2	5.0	5.0	4.8
20	4.7	4.9	4.9	4.3	5.0	4.6	4.9	4.6	4.9	4.7	4.7	4.5
22	4.3	4.5	4.4	3.8	4.6	4.1	4.6	4.3	4.6	4.3	4.5	4.3
24	3.9	4.2	4.1	3.5	4.2	3.6	4.3	3.9	4.4	4.0	4.3	4.0
26	3.6	3.8	3.7	3.2	3.9	3.4	4.0	3.5	4.1	3.7	4.1	3.7
28	3.3	3.5	3.4	2.9	3.6	3.1	3.7	3.2	3.8	3.4	3.8	3.5
30	3.1	3.3	3.1	2.6	3.3	2.8	3.5	3.0	3.6	3.1	3.6	3.2
32	2.8	3.1	2.8	2.3	3.0	2.6	3.2	2.8	3.4	2.9	3.4	2.9
34	2.6	2.9	2.6	2.1	2.7	2.3	3.0	2.5	3.2	2.7	3.0	2.7
36	2.5	2.7	2.4	1.9	2.6	2.1	2.7	2.3	2.8	2.5	2.6	2.4
38	2.4	2.5	2.2	1.8	2.4	2.0	2.5	2.1	2.4	2.3	2.1	2.0
40	2.2	2.4	2.0	1.6	2.2	1.8	2.3	1.9	2.0	2.0	1.8	1.6
42	-	2.2	1.8	1.4	2.0	1.6	2.0	1.8	1.7	1.6	1.4	1.3
44	-	2.1	1.7	1.3	1.9	1.5	1.7	1.6	1.3	1.3	1.1	-
46	-	-	1.6	1.2	1.6	1.4	1.4	1.3	1.0	1.0	-	-
48	-	-	1.5	1.1	1.3	1.3	1.1	1.1	-	-	-	-
50	-	-	-	1.0	1.1	1.0	-	-	-	-	-	-

θ	79~21	78~21	78~21	78~15	78~26	78~27	77~36	77~38	78~44	76~45	77~49	76~53
掛数	2	2	2	2	2	2	2	2	2	2	2	2
LK	1	7	13	14	20	21	28	29	36	37	45	46

ブーム長さ構成 (%)												
T1	0	0	0	0	0	0	0	0	0	0	0	0
T2	0	0	0	0	0	0	0	0	0	0	0	0
T3	0	0	0	0	0	0	0	0	0	0	0	0
T4	0	0	0	0	0	0	0	0	45	45	90	100
T5	0	0	0	0	45	45	90	100	90	100	90	100
T6	0	45	90	100	90	100	90	100	90	100	90	100

単位:t

LK:ブーム伸縮コード

補助ジブ定格総荷重表

ジブ長さ：33.0m
ジブオフセット角度：0°

アウトリガ張出幅：5.95m
カウンタウエイト：22.1t

作業半径 (m)	メインブーム長さ (m)									
	42.1	44.2	46.4	49.2	50.6	53.5	54.9	58.5	59.1	
16	5.1	4.7	4.7	-	-	-	-	-	-	-
18	4.9	4.6	4.6	4.0	4.3	3.7	-	-	-	-
20	4.7	4.4	4.5	4.0	4.3	3.7	3.9	3.1	3.4	
22	4.4	4.2	4.3	3.9	4.2	3.7	3.9	3.1	3.4	
24	4.2	4.0	4.1	3.8	4.0	3.6	3.7	3.1	2.9	
26	4.0	3.8	3.9	3.7	3.6	3.4	3.0	2.6	2.2	
28	3.8	3.5	3.6	3.4	2.9	2.7	2.3	1.9	1.5	
30	3.5	3.3	3.0	2.8	2.3	2.1	1.6	1.3	-	
32	3.0	2.8	2.4	2.2	1.7	1.5	1.1	-	-	
34	2.5	2.3	1.9	1.7	1.3	1.0	-	-	-	
36	2.0	1.9	1.5	1.2	-	-	-	-	-	
38	1.6	1.5	1.1	-	-	-	-	-	-	
40	1.2	1.1	-	-	-	-	-	-	-	
θ	76~56	77~57	77~60	76~62	76~64	77~65	76~67	76~70	76~71	
掛数	2	2	2	2	2	2	2	2	2	
LK	54	55	62	63	68	69	73	74	76	
ブーム長さ構成 (%)										
T1	0	0	0	0	0	0	0	0	45	
T2	0	0	0	0	45	45	90	100	90	
T3	45	45	90	100	90	100	90	100	90	
T4	90	100	90	100	90	100	90	100	90	
T5	90	100	90	100	90	100	90	100	90	
T6	90	100	90	100	90	100	90	100	90	

単位:t

LK:ブーム伸縮コード

補助ジブ定格総荷重表

ジブ長さ：33.0m
ジブオフセット角度：20°

アウトリガ張出幅：5.95m
カウンタウエイト：22.1t

作業半径	メインブーム長さ (m)										
	12.4	16.6	20.9	25.1	29.4	33.6	37.9	42.1	46.4	50.6	54.9
14	5.9	5.9	-	-	-	-	-	-	-	-	-
16	5.4	5.4	5.4	5.3	-	-	-	-	-	-	-
18	4.9	5.0	5.0	4.9	4.8	-	-	-	-	-	-
20	4.5	4.6	4.6	4.6	4.5	4.5	4.4	-	-	-	-
22	4.1	4.3	4.3	4.3	4.3	4.3	4.2	4.1	-	-	-
24	3.8	3.9	3.9	4.0	4.0	4.0	4.0	3.9	3.8	3.7	-
26	3.5	3.7	3.6	3.7	3.8	3.8	3.7	3.7	3.6	3.6	3.5
28	3.3	3.4	3.3	3.5	3.5	3.6	3.6	3.5	3.5	3.4	3.3
30	3.0	3.2	3.1	3.2	3.3	3.4	3.4	3.4	3.3	3.3	2.8
32	2.8	3.0	2.8	3.0	3.1	3.2	3.2	3.2	3.2	2.7	2.2
34	2.6	2.8	2.5	2.8	2.9	3.0	3.0	3.1	2.7	2.2	1.6
36	2.5	2.7	2.3	2.5	2.7	2.8	2.9	2.7	2.2	1.7	1.1
38	2.3	2.5	2.2	2.3	2.5	2.7	2.7	2.3	1.8	1.2	-
40	2.2	2.4	2.0	2.2	2.3	2.5	2.3	1.8	1.4	-	-
42	-	2.2	1.8	2.0	2.2	2.1	1.9	1.5	1.0	-	-
44	-	2.1	1.7	1.9	2.0	1.8	1.5	1.1	-	-	-
46	-	-	1.6	1.8	1.7	1.4	1.2	-	-	-	-
48	-	-	1.5	1.5	1.4	1.1	-	-	-	-	-
50	-	-	-	1.2	1.1	-	-	-	-	-	-
θ	77~27	78~26	77~25	78~30	77~38	76~46	77~52	76~56	75~60	76~65	75~68
掛数	2	2	2	2	2	2	2	2	2	2	2
LK	1	7	13	20	28	36	45	54	62	68	73
ブーム長さ構成 (%)											
T1	0	0	0	0	0	0	0	0	0	0	0
T2	0	0	0	0	0	0	0	0	0	45	90
T3	0	0	0	0	0	0	0	45	90	90	90
T4	0	0	0	0	0	45	90	90	90	90	90
T5	0	0	0	45	90	90	90	90	90	90	90
T6	0	45	90	90	90	90	90	90	90	90	90

単位:t

LK:ブーム伸縮コード

補助ジブ定格総荷重表

ジブ長さ：33.0m
ジブオフセット角度：40°

アウトリガ張出幅：5.95m
カウンタウエイト：22.1t

作業半径	メインブーム長さ (m)										
	12.4	16.6	20.9	25.1	29.4	33.6	37.9	42.1	46.4	50.6	54.9
18	4.7	4.7	-	-	-	-	-	-	-	-	-
20	4.3	4.4	4.3	-	-	-	-	-	-	-	-
22	4.0	4.1	4.1	4.1	4.0	-	-	-	-	-	-
24	3.7	3.8	3.8	3.8	3.8	3.8	-	-	-	-	-
26	3.5	3.6	3.6	3.6	3.6	3.6	3.6	3.5	-	-	-
28	3.2	3.4	3.3	3.4	3.4	3.4	3.4	3.4	3.3	3.3	-
30	3.0	3.2	3.1	3.2	3.2	3.3	3.2	3.2	3.2	3.1	3.1
32	2.8	3.0	2.8	3.0	3.0	3.1	3.1	3.1	3.1	3.0	3.0
34	2.7	2.8	2.6	2.8	2.8	2.9	3.0	3.0	2.9	2.9	2.4
36	2.5	2.7	2.4	2.6	2.7	2.7	2.8	2.8	2.8	2.3	1.9
38	-	2.5	2.2	2.4	2.5	2.6	2.7	2.7	2.4	1.9	1.4
40	-	2.4	2.1	2.2	2.4	2.5	2.5	2.3	1.9	1.4	-
42	-	-	1.9	2.1	2.2	2.3	2.3	1.9	1.5	1.0	-
44	-	-	-	1.9	2.1	2.1	1.9	1.5	1.1	-	-
46	-	-	-	1.8	1.9	1.7	1.5	1.2	-	-	-
48	-	-	-	-	1.5	1.3	1.2	-	-	-	-
50	-	-	-	-	1.2	1.0	-	-	-	-	-
θ	77~42	78~40	77~43	76~41	77~40	76~45	75~52	76~57	75~61	76~65	75~69
掛数	2	2	2	2	2	2	2	2	2	2	2
LK	1	7	13	20	28	36	45	54	62	68	73
ブーム長さ構成 (%)											
T1	0	0	0	0	0	0	0	0	0	0	0
T2	0	0	0	0	0	0	0	0	0	45	90
T3	0	0	0	0	0	0	0	45	90	90	90
T4	0	0	0	0	0	45	90	90	90	90	90
T5	0	0	0	45	90	90	90	90	90	90	90
T6	0	45	90	90	90	90	90	90	90	90	90

単位:t

LK:ブーム伸縮コード

補助ジブ定格総荷重表

ジブ長さ：33.0m
ジブオフセット角度：0°

アウトリガ張出幅：5.95m
カウンタウエイト：17.8t

作業半径 (m)	メインブーム長さ (m)											
	12.4	16.6	20.9	21.4	25.1	25.6	29.4	30.6	33.6	34.9	37.9	39.9
7	9.3	-	-	-	-	-	-	-	-	-	-	-
8	8.8	8.5	-	-	-	-	-	-	-	-	-	-
9	8.3	8.2	7.7	7.6	-	-	-	-	-	-	-	-
10	7.9	7.8	7.4	7.3	7.2	7.1	-	-	-	-	-	-
12	7.1	7.0	6.8	6.7	6.7	6.6	6.4	6.2	6.2	-	-	-
14	6.4	6.4	6.3	6.1	6.2	6.1	6.0	5.8	5.8	5.7	5.5	-
16	5.7	5.9	5.8	5.5	5.8	5.6	5.6	5.4	5.5	5.3	5.3	4.9
18	5.1	5.3	5.3	4.9	5.4	5.1	5.2	5.0	5.2	5.0	5.0	4.8
20	4.7	4.9	4.9	4.3	5.0	4.6	4.9	4.6	4.9	4.7	4.7	4.5
22	4.3	4.5	4.4	3.8	4.6	4.1	4.6	4.3	4.6	4.3	4.5	4.3
24	3.9	4.2	4.1	3.5	4.2	3.6	4.3	3.9	4.4	4.0	4.3	4.0
26	3.6	3.8	3.7	3.2	3.9	3.4	4.0	3.5	4.1	3.7	4.1	3.7
28	3.3	3.5	3.4	2.9	3.6	3.1	3.7	3.2	3.8	3.4	3.8	3.5
30	3.1	3.3	3.1	2.6	3.3	2.8	3.5	3.0	3.6	3.1	3.3	3.1
32	2.8	3.1	2.8	2.3	3.0	2.6	3.2	2.8	3.1	2.9	2.8	2.6
34	2.6	2.9	2.6	2.1	2.7	2.3	2.9	2.5	2.7	2.7	2.3	2.1
36	2.5	2.7	2.4	1.9	2.6	2.1	2.5	2.3	2.3	2.2	1.8	1.7
38	2.4	2.5	2.2	1.8	2.3	2.0	2.2	2.1	1.8	1.8	1.5	1.3
40	2.2	2.3	2.0	1.6	2.0	1.8	1.8	1.7	1.5	1.4	1.1	-
42	-	2.0	1.8	1.4	1.6	1.6	1.4	1.4	1.1	1.1	-	-
44	-	1.7	1.6	1.3	1.3	1.3	1.1	1.1	-	-	-	-
46	-	-	1.3	1.2	1.1	1.1	-	-	-	-	-	-
48	-	-	1.1	1.0	-	-	-	-	-	-	-	-
θ	79~21	78~21	78~21	78~22	78~34	78~35	77~42	77~43	78~48	76~49	77~54	76~57
掛数	2	2	2	2	2	2	2	2	2	2	2	2
LK	1	7	13	14	20	21	28	29	36	37	45	46
ブーム長さ構成(%)												
T1	0	0	0	0	0	0	0	0	0	0	0	0
T2	0	0	0	0	0	0	0	0	0	0	0	0
T3	0	0	0	0	0	0	0	0	0	0	0	0
T4	0	0	0	0	0	0	0	0	45	45	90	100
T5	0	0	0	0	45	45	90	100	90	100	90	100
T6	0	45	90	100	90	100	90	100	90	100	90	100

単位:t

LK:ブーム伸縮コード

補助ジブ定格総荷重表

ジブ長さ：33.0m
ジブオフセット角度：0°

アウトリガ張出幅：5.95m
カウンタウエイト：17.8t

作業半径 (m)	メインブーム長さ (m)							
	42.1	44.2	46.4	49.2	50.6	53.5	54.9	
16	5.1	4.7	4.7	-	-	-	-	-
18	4.9	4.6	4.6	4.0	4.3	3.7	-	-
20	4.7	4.4	4.5	4.0	4.3	3.7	3.9	-
22	4.4	4.2	4.3	3.9	4.2	3.7	3.5	-
24	4.2	4.0	4.1	3.8	3.4	3.2	2.8	-
26	4.0	3.8	3.4	3.2	2.7	2.5	2.0	-
28	3.3	3.2	2.7	2.5	2.0	1.8	1.4	-
30	2.7	2.6	2.2	1.9	1.5	1.2	-	-
32	2.2	2.0	1.6	1.4	-	-	-	-
34	1.7	1.6	1.2	-	-	-	-	-
36	1.3	1.1	-	-	-	-	-	-
θ	76~60	77~60	77~63	76~66	76~67	77~68	76~70	
掛数	2	2	2	2	2	2	2	
LK	54	55	62	63	68	69	73	
ブーム長さ構成(%)								
T1	0	0	0	0	0	0	0	
T2	0	0	0	0	45	45	90	
T3	45	45	90	100	90	100	90	
T4	90	100	90	100	90	100	90	
T5	90	100	90	100	90	100	90	
T6	90	100	90	100	90	100	90	

単位:t

LK:ブーム伸縮コード

補助ジブ定格総荷重表

ジブ長さ：33.0m
ジブオフセット角度：20°

アウトリガ張出幅：5.95m
カウンタウエイト：17.8t

作業半径	メインブーム長さ (m)									
	12.4	16.6	20.9	25.1	29.4	33.6	37.9	42.1	46.4	50.6
14	5.9	5.9	-	-	-	-	-	-	-	-
16	5.4	5.4	5.4	5.3	-	-	-	-	-	-
18	4.9	5.0	5.0	4.9	4.8	-	-	-	-	-
20	4.5	4.6	4.6	4.6	4.5	4.5	4.4	-	-	-
22	4.1	4.3	4.3	4.3	4.3	4.3	4.2	4.1	-	-
24	3.8	3.9	3.9	4.0	4.0	4.0	4.0	3.9	3.8	3.7
26	3.5	3.7	3.6	3.7	3.8	3.8	3.7	3.7	3.6	3.6
28	3.3	3.4	3.3	3.5	3.5	3.6	3.6	3.5	3.5	3.1
30	3.0	3.2	3.1	3.2	3.3	3.4	3.4	3.4	3.1	2.5
32	2.8	3.0	2.8	3.0	3.1	3.2	3.2	3.0	2.5	1.9
34	2.6	2.8	2.5	2.8	2.9	3.0	3.0	2.5	2.0	1.4
36	2.5	2.7	2.3	2.5	2.7	2.7	2.5	2.0	1.5	-
38	2.3	2.5	2.2	2.3	2.5	2.4	2.1	1.6	1.1	-
40	2.2	2.4	2.0	2.2	2.2	2.0	1.7	1.2	-	-
42	-	2.2	1.8	2.0	1.8	1.6	1.3	-	-	-
44	-	1.8	1.7	1.7	1.5	1.2	1.0	-	-	-
46	-	-	1.5	1.3	1.2	-	-	-	-	-
48	-	-	1.2	1.1	-	-	-	-	-	-
θ	77~27	78~26	77~25	78~35	77~44	76~51	77~54	76~60	75~64	76~68
掛数	2	2	2	2	2	2	2	2	2	2
LK	1	7	13	20	28	36	45	54	62	68
ブーム長さ構成 (%)										
T1	0	0	0	0	0	0	0	0	0	0
T2	0	0	0	0	0	0	0	0	0	45
T3	0	0	0	0	0	0	0	45	90	90
T4	0	0	0	0	0	45	90	90	90	90
T5	0	0	0	45	90	90	90	90	90	90
T6	0	45	90	90	90	90	90	90	90	90

単位:t

LK:ブーム伸縮コード

補助ジブ定格総荷重表

ジブ長さ：33.0m
ジブオフセット角度：40°

アウトリガ張出幅：5.95m
カウンタウエイト：17.8t

作業半径	メインブーム長さ (m)									
	12.4	16.6	20.9	25.1	29.4	33.6	37.9	42.1	46.4	50.6
18	4.7	4.7	-	-	-	-	-	-	-	-
20	4.3	4.4	4.3	-	-	-	-	-	-	-
22	4.0	4.1	4.1	4.1	4.0	-	-	-	-	-
24	3.7	3.8	3.8	3.8	3.8	3.8	-	-	-	-
26	3.5	3.6	3.6	3.6	3.6	3.6	3.6	3.5	-	-
28	3.2	3.4	3.3	3.4	3.4	3.4	3.4	3.4	3.3	3.3
30	3.0	3.2	3.1	3.2	3.2	3.3	3.2	3.2	3.2	3.1
32	2.8	3.0	2.8	3.0	3.0	3.1	3.1	3.1	3.1	2.7
34	2.7	2.8	2.6	2.8	2.8	2.9	3.0	3.0	2.7	2.2
36	2.5	2.7	2.4	2.6	2.7	2.7	2.8	2.6	2.2	1.7
38	-	2.5	2.2	2.4	2.5	2.6	2.5	2.1	1.7	1.2
40	-	2.4	2.1	2.2	2.4	2.3	2.1	1.7	1.3	-
42	-	-	1.9	2.1	2.1	1.9	1.7	1.3	-	-
44	-	-	-	1.9	1.8	1.5	1.4	-	-	-
46	-	-	-	1.5	1.4	1.2	1.0	-	-	-
48	-	-	-	-	1.1	-	-	-	-	-
θ	77~42	78~40	77~43	76~41	77~43	76~51	75~54	76~61	75~65	76~68
掛数	2	2	2	2	2	2	2	2	2	2
LK	1	7	13	20	28	36	45	54	62	68
ブーム長さ構成 (%)										
T1	0	0	0	0	0	0	0	0	0	0
T2	0	0	0	0	0	0	0	0	0	45
T3	0	0	0	0	0	0	0	45	90	90
T4	0	0	0	0	0	45	90	90	90	90
T5	0	0	0	45	90	90	90	90	90	90
T6	0	45	90	90	90	90	90	90	90	90

単位:t

LK:ブーム伸縮コード

シングルトップ諸元

最大定格総荷重	9.9 t
質量	150 kg
ロープ掛数	1 本掛け
装着場所	主ジブ先端
定格総荷重	下記参照

シングルトップの定格総荷重は、シングルトップ装着時のクレーン作業姿勢(主ジブ長さ、主ジブの構成、アウトリガー幅、カウンターウエイト質量)の定格総荷重から、シングルトップの質量を差し引いた値です。但し、シングルトップの最大定格総荷重は9.9tです。

また、主ジブにフックを装着している場合に、実際にシングルトップで吊上げる事が出来る荷重は、シングルトップの定格総荷重から主ジブ用フック質量、シングルトップ用フック質量、及び吊具質量を差し引いた値です。