

# AC 500-1

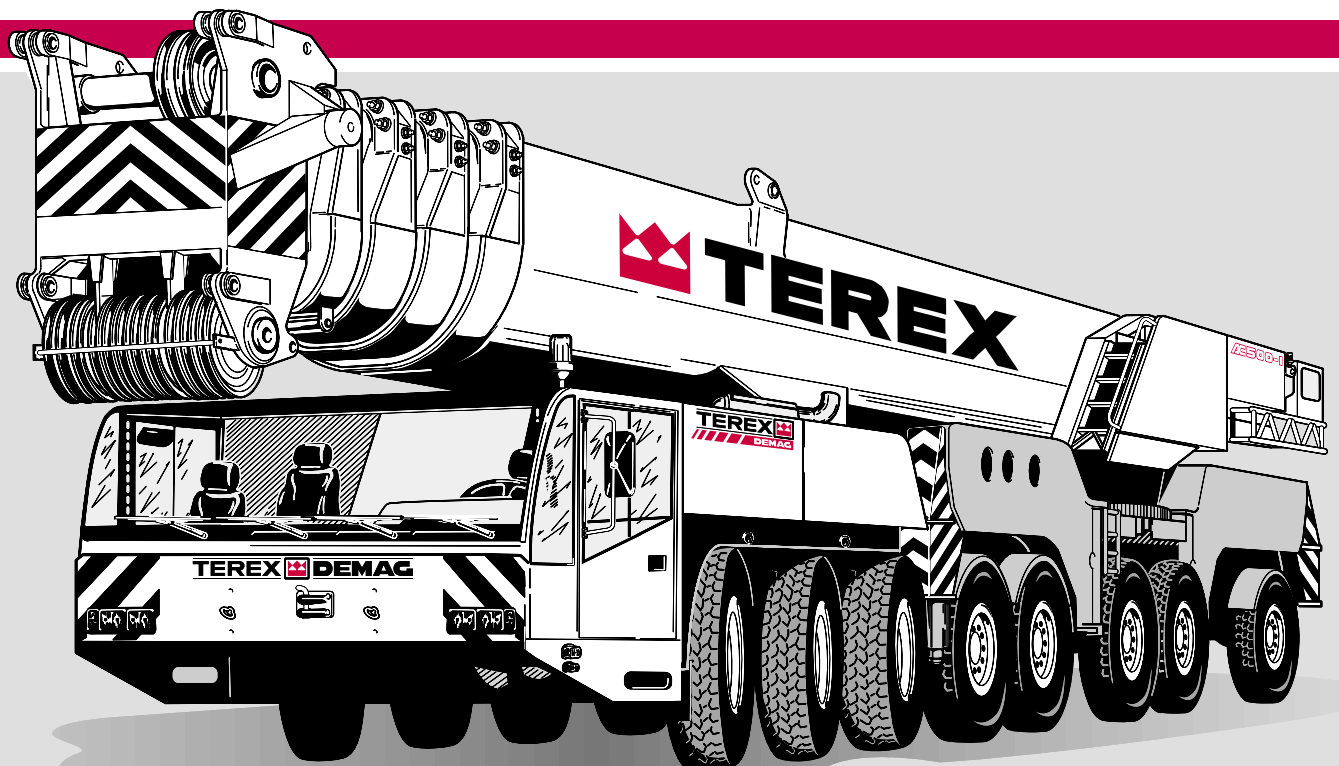

  
**500t**

# 主要諸元

## クレーン

クレーン容量			
メインブーム	14.7m	500.0t × 3.0m	
	24.0m	245.0t × 5.0m	
	33.2m	166.0t × 6.0m	
	42.5m	117.0t × 8.0m	
	47.2m	95.0t × 9.0m	
	51.8m	82.0t × 9.0m	
補助ジブ メインブーム 56.0m	6.0m	48.4t × 12.0m オセット0°	
	12.0m	39.3t × 13.0m オセット0°	
	24.0m	26.0t × 15.0m オセット0°	
	30.0m	21.1t × 17.0m オセット0°	
	26.4m	46.0t × 13.0m オセット0°	
固定フライジブ	メインブーム 42.5m	38.4m	30.4t × 16.0m オセット0°
		50.4m	21.8t × 18.0m オセット0°
		62.4m	15.1t × 21.0m オセット0°
	メインブーム 51.8m	26.4m	45.7t × 12.0m オセット0°
		38.4m	31.0t × 15.0m オセット0°
		44.4m	25.4t × 17.0m オセット0°
ラフイングジブ	メインブーム 33.2m + 4.0m	50.4m	21.6t × 18.0m オセット0°
		24.0m	73.0t × 17.0m
		54.0m	39.0t × 24.0m
	メインブーム 42.5m + 4.0m	90.0m	11.2t × 34.0m
		30.0m	43.5t × 18.0m
		54.0m	28.7t × 24.0m
メインブーム 51.8m + 4.0m	90.0m	7.7t × 38.0m	
	30.0m	27.2t × 21.0m	
	54.0m	18.1t × 26.0m	
最作大業半径	メインブーム	52.0m	
	補助ジブ	78.0m	
	固定フライジブ	94.0m	
ブーム長	ラフイングジブ	104.0m	
	メインブーム	14.7m ~ 56.0m	
	補助ジブ	6.12, 18, 24, 30m オセット0°, 20°, 40°	
	固定フライジブ	8.4, 14.4, 20.4, 26.4, 32.4, 32.4, 38.4m 44.4, 50.4, 56.4, 62.4m オセット0°, 20°, 40°	
巻上速度	ホイス1	136m/min	
	ホイス2	154m/min	
ブーム起伏角度	-0.5° ~ 83.0°		
ブーム上げ速度	85秒 / -0.5° ~ 83.0°		
ブーム伸縮速度	420秒 / 14.7m ~ 56.0m		
旋回角度	360° 連続		
旋回速度	1.0rpm		
ワイロ-φ (H1)	24 × 480m		
ワイロ-φ (H2)	24 × 720m		
ブーム形式	箱型 5段 全油圧伸縮式		
ジブ形式	ラチスタイプ		
巻上げ装置	油圧モーター駆動遊星歯車減速式 自動ブレーキ付		
旋回装置	油圧モーター駆動遊星歯車減速式		
ブーム起伏装置	複動油圧シリンダ 直押式 2本		
ブーム伸縮装置	複動油圧シリンダ 直押式 1本		
アウトリガー装置	全油圧式 X型 単独操作式 張出幅 9.6m、7.3m		
油圧ポンプ	可変比ストポンプ 3連+定容量比ストポンプ 2連		
作動油タンク容量	1,500 リットル		
安全装置	過負荷防止装置, 巻過防止装置, 玉掛φ-φ		
	外れ止め, 捨巻確保装置, ドラム回転検出器		
	油圧安全弁, 旋回ロック装置, アウトリガ 反力計		
	水準器, アウトリガ 張出幅検出装置		
エンジン	名称	ベンツ OM906LA	
	形式	水冷4サイクル6気筒インタークーラー付ターボ	
	出力	279PS/2,300rpm	
燃料タンク容量	300 リットル		

## キャリア

型式		
エンジン名称	ベンツ OM502LA	
エンジン形式	水冷4サイクルV型8気筒インタークーラー付ターボ	
最大出力	610PS/2,000rpm	
最大トルク	2,700 Nm/1200rpm (275kg・m/1,200rpm)	
最高速度	64km/h	
登坂能力(%)	50 (26.5°)	
最小回転半径	11,950m	
燃料タンク容量	590リットル	
タイヤ	14.00-R25	
全長	15,990mm	
全幅	3,000mm	
全高	2,810mm	
車輻総重量	40,210kg	
軸距	1,500+1,550+2,000+1,500+2,390+1,500+2,490mm	
輪距(前後)	2,570mm	
駆動	4軸駆動(1,2,3,5軸)	
変速機形式	アリコ製 オートマチックトランスミッション 前進5段 後進1段	
懸架方式	油圧サスペンション	
スリテンアグ	形式	パワーステアリング(2油圧回路)
	モード	
ブレーキ	主ブレーキ	2系統エアブレーキ
	駐車ブレーキ	スプリング作動
	補助ブレーキ	油圧リターダ, 排気ブレーキ
	非常ブレーキ	駐車ブレーキと兼用
バッテリー	24V 12V × 2個	

本機は、公道を走行する場合にはブーム及び旋回体を別送し台車のみで走行しなければなりません。  
道路法による基本通行条件の C 条件適合車です。

## フックの種類

種類	シーブ数	掛数	質量
240 t	11	23	3,200kg
132 t	5	11	1,900kg
84 t	3	7	1,800kg
36 t	1	3	750kg
12 t	シングルフック	1	500kg

## オプション

- ・スーパーリフトアタッチメント
- ・補助ジブ
- ・固定フライジブ
- ・ラフイングジブ

- 注1) 印はスーパーリフトアタッチメント付  
注2) ラフイングジブの作業時は、4.0m  
ジブ接続アダプタを使用

# 主要寸法図

ラフィングジブ  
補助ジブ 固定ジブ

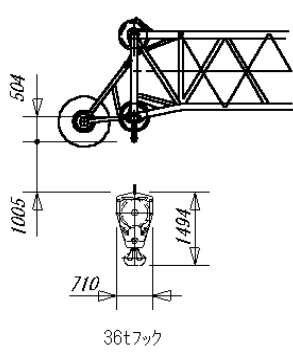

ラフィングジブ

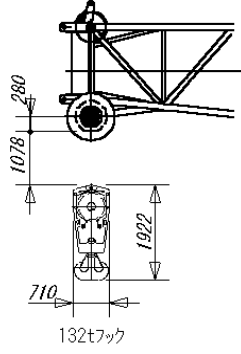

メインブーム

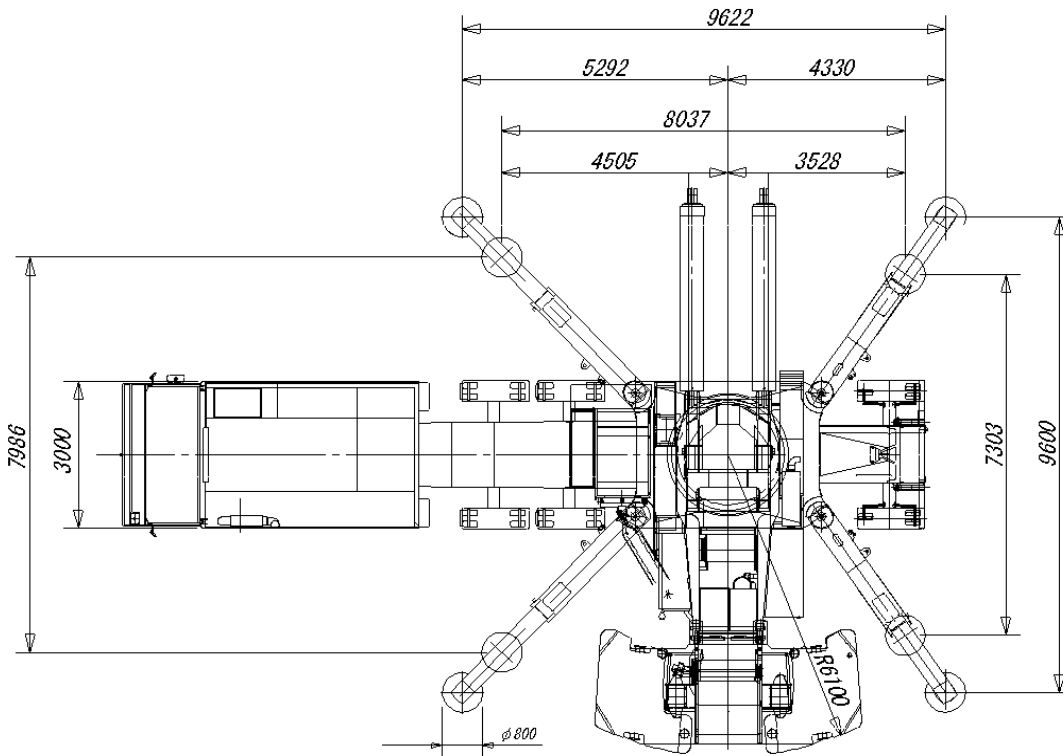
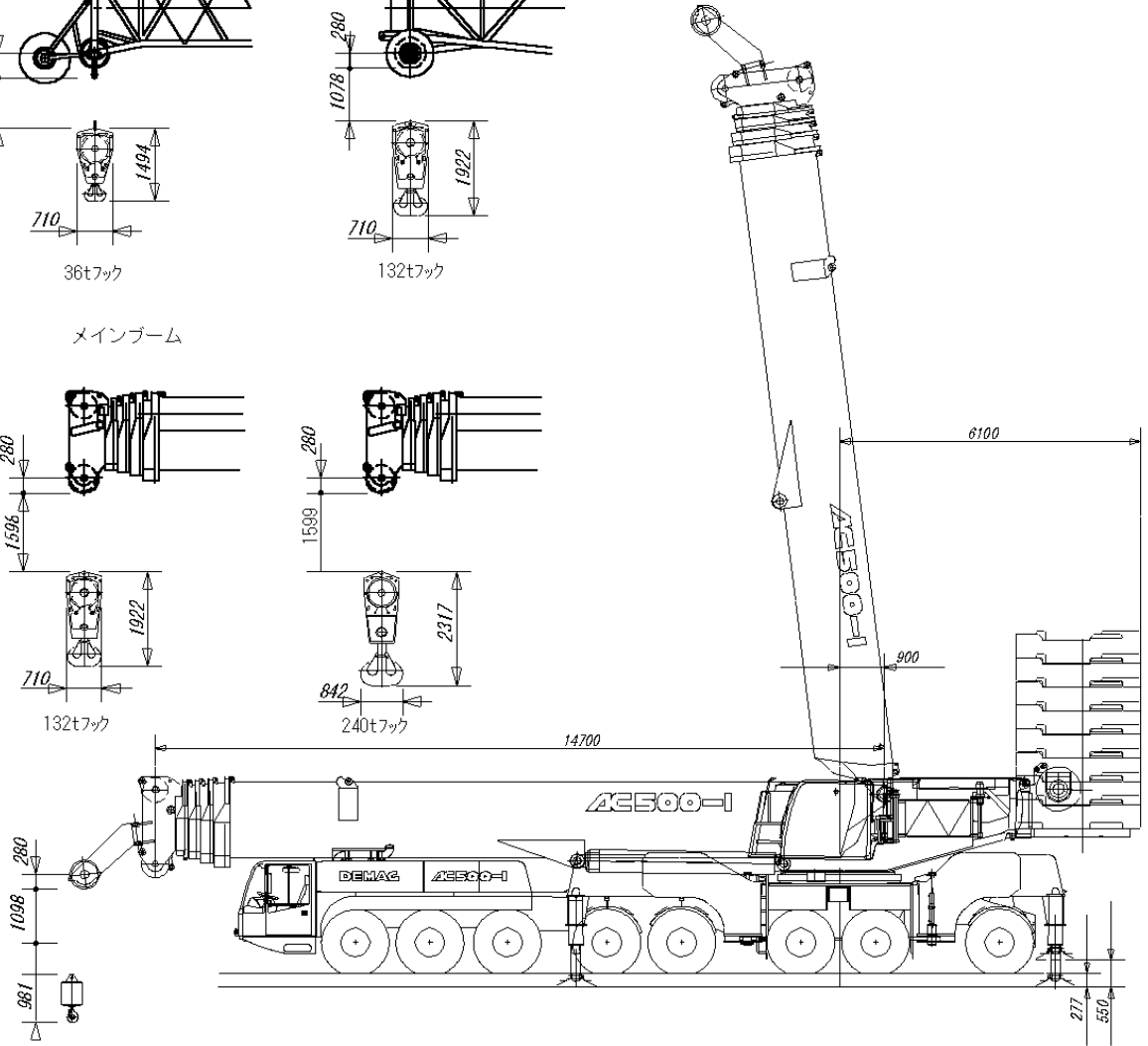
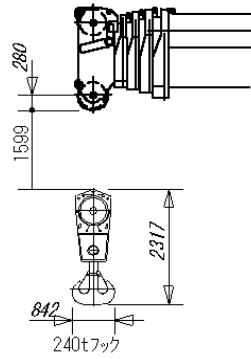
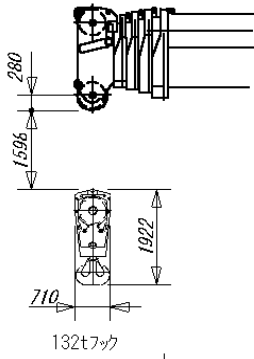

## 構内走行姿勢図，寸法

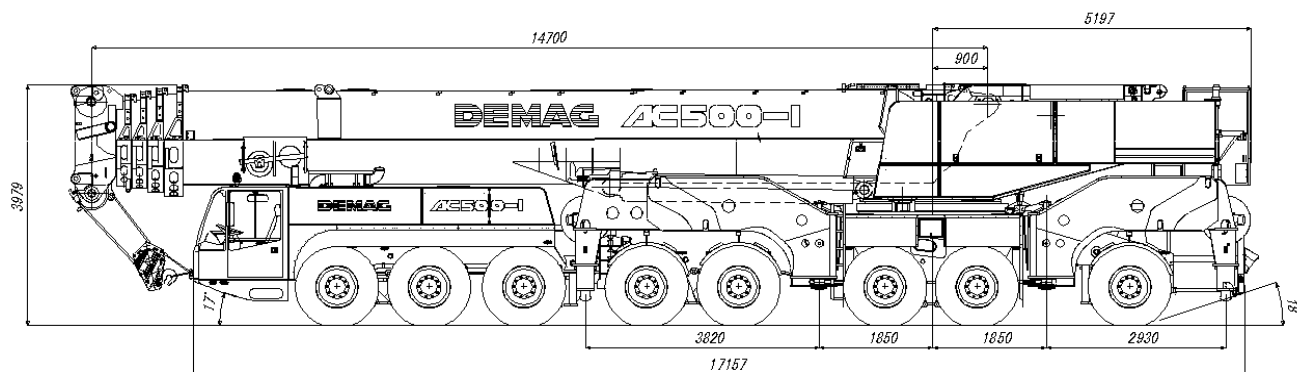

## 公道走行姿勢図，寸法

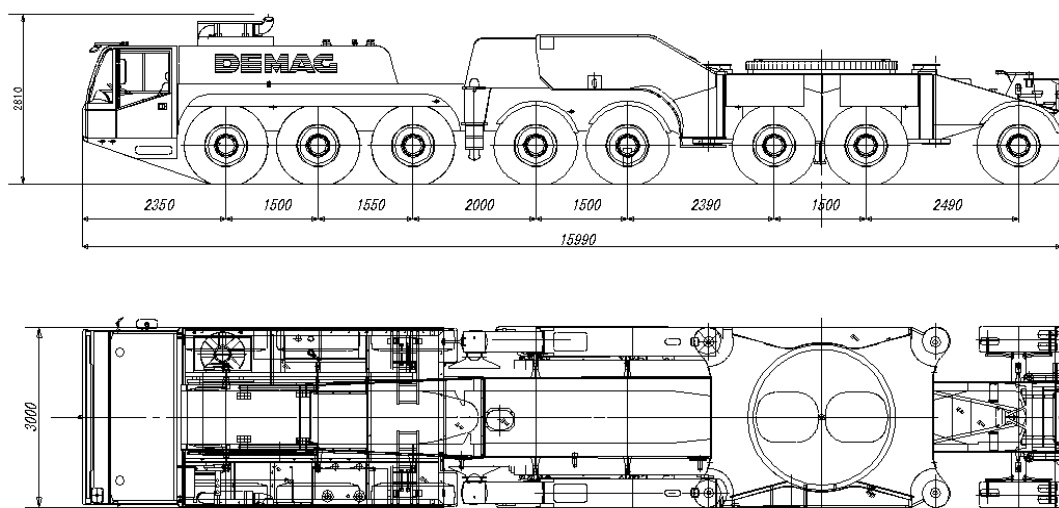

## 最小直角通路幅

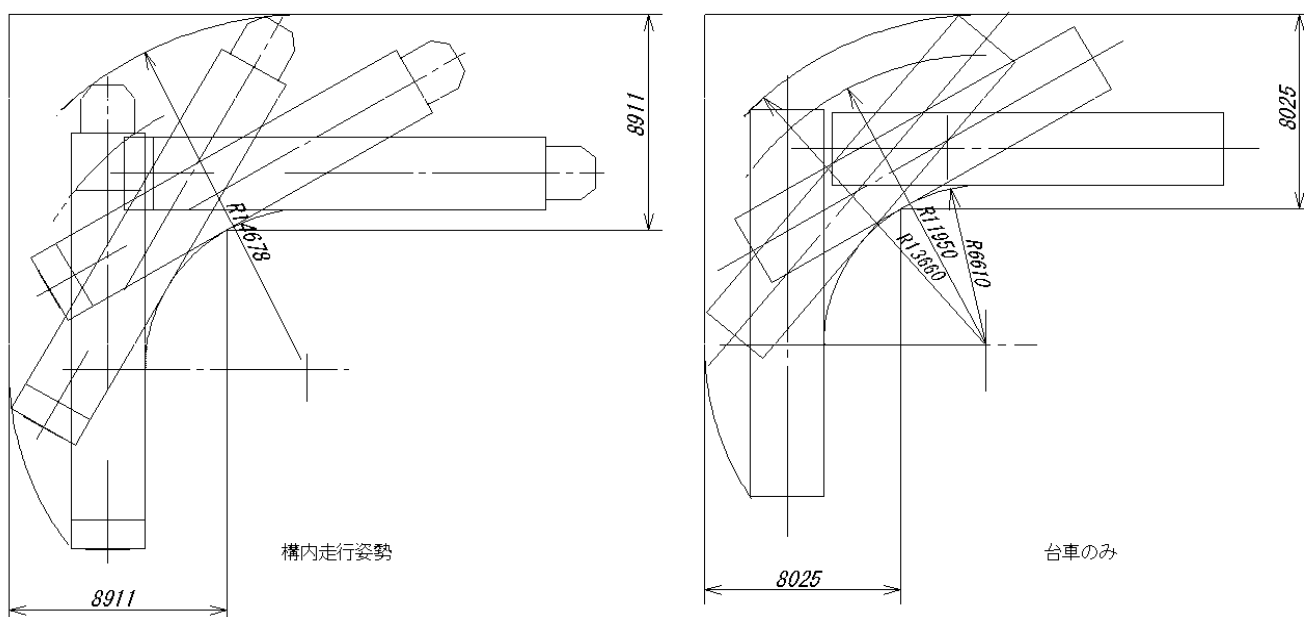

# 輸送諸元

輸送寸法：長さ x 高さ x 幅

ブーム 34t

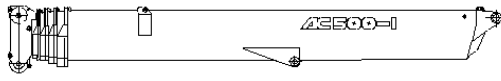

15.2 x 2.11 x 2.43m

旋回体 16.1t

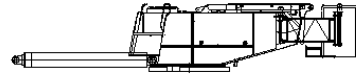

10.6 x 2.1 x 3.0m

SSL マスト 12.3t

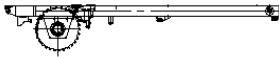

9.6 x 1.65 x 3.15m

CWTベース 20t

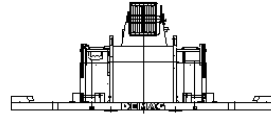

5.7 x 2.55 x 2.15m

ジブベース 11.43t

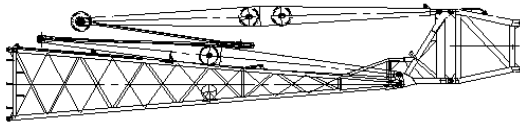

16.1 x 3.65 x 2.3m

10t ウェイト X 16



2.4 x 2.0 x 0.7m

12m継ぎジブ 2.8t

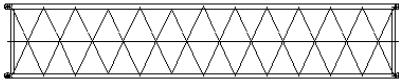

12.15 x 2.3 x 2.3m

9.5mアタフタ 2.3t

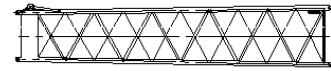

9.7 x 1.9 x 1.9m

6m継ぎジブ 1.6t X 2

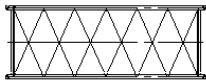

6.15 x 2.3 x 2.3m

3mアタフタ 0.9t

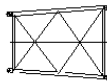

3.15 x 2.3 x 2.3m

6m継ぎジブ 1.6t

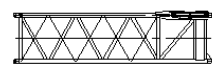

6.15 x 1.6 x 1.3m

12m継ぎジブ 2.1t

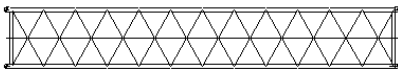

12.15 x 1.9 x 1.9m

6m継ぎジブ 0.8t

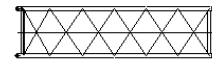

6.15 x 1.6 x 1.3m

ジブトップ 5.4m 1.4t

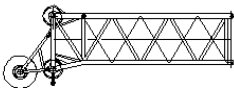

7.01 x 2.79 x 1.3m

ジブトップ 2.1m 1.9t

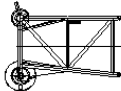

3.46 x 2.77 x 1.9m

12m継ぎジブ 1.4t

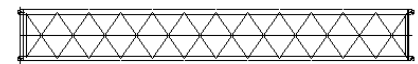

12.15 x 1.6 x 1.3m

ジブベース(コネクタを除く) 9.95t

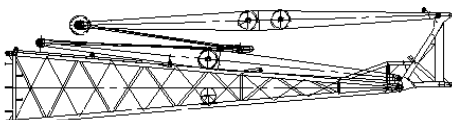

13.7 x 3.65 x 2.3m

コネクタ 1.4t



2.3 x 2.45 x 2.3m

メインブーム 作業半径 - 揚程図

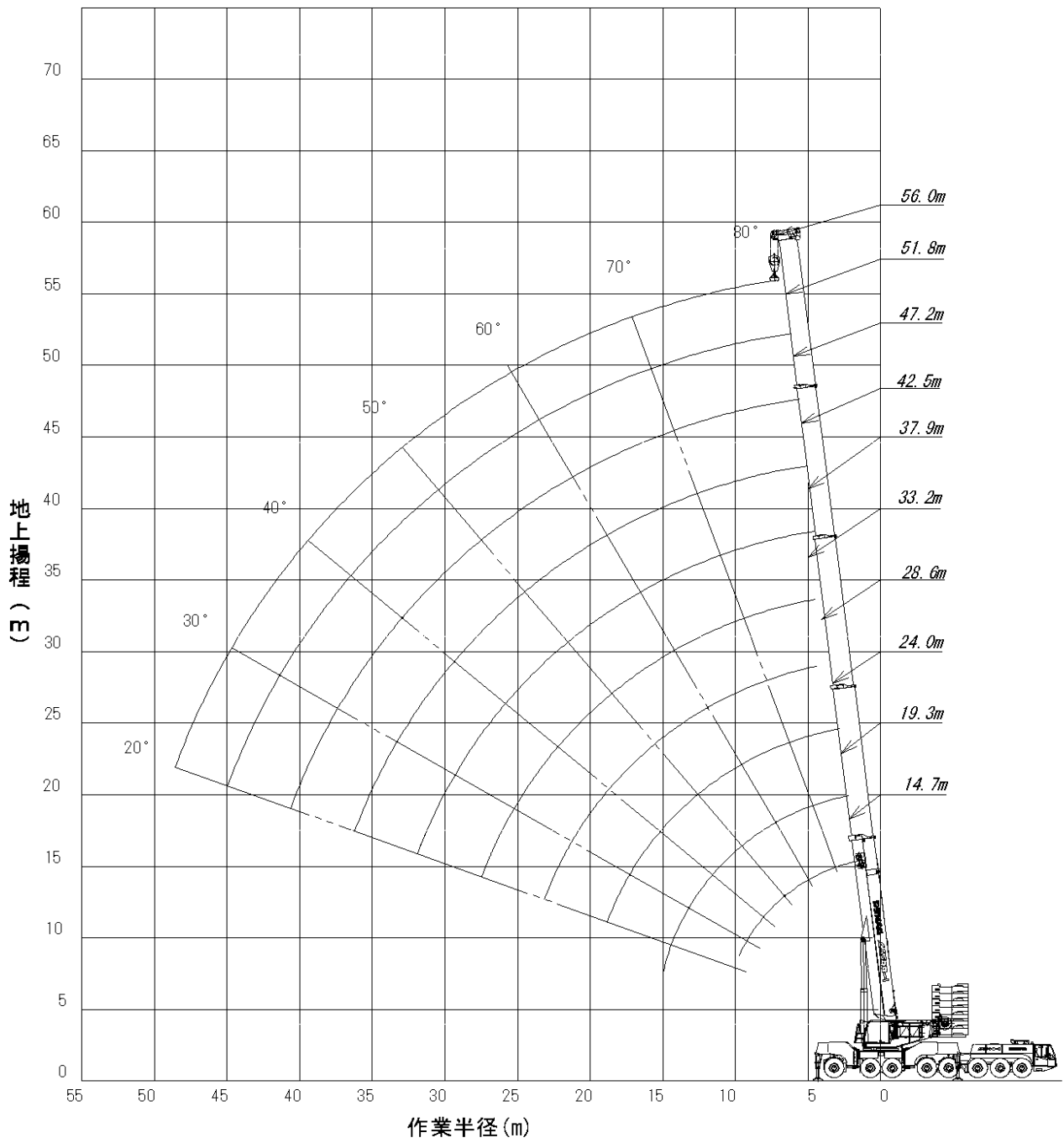

定格総荷重表  
(メインブーム)

作業半径 (m)	ブーム長さ(m)		
	14.7	19.3	24.0
3	500.0#	-	-
3.5	381.0*!	257.0	-
4	346.0*!	257.0	245.0
4.5	317.0*!	257.0	245.0
5	293.0*!	257.0	245.0
6	255.0	243.0	233.0
7	226.0	215.0	209.0
8	203.0	193.0	186.0
9	183.0	174.0	169.0
10	166.0	159.0	154.0
12	136.0	135.0	131.0
14	-	115.0	114.0
16	-	97.0	99.0
18	-	72.0	85.0
20	-	-	75.0
22	-	-	61.0
	80~35	81~17	82~21
掛数	#2x22 *2x17 23	23	22
LK:	00	02	07
DS:	#01101 *01201 00201	00201	00201
ブーム長さ構成(%)			
T1[%]	0	45	45
T2[%]	0	0	45
T3[%]	0	0	0
T4[%]	0	0	0

LK= ブーム伸縮コード  
DS= 作業コード

\* ダブルフック使用  
# 後方のみ、重作業用アタッチメント使用、ダブルフック  
! 後方のみ、重作業用アタッチメント使用

定格総荷重表  
(メインブーム)

作業半径 (m)	ブーム長さ(m)											
	14.7	19.3	19.3	24.0	24.0	28.6	33.2	37.9	42.5	47.2	51.8	56.0
3	257.0	-	-	-	-	-	-	-	-	-	-	-
3.5	257.0	240.0	257.0	-	-	-	-	-	-	-	-	-
4	257.0	240.0	257.0	200.0	245.0#	-	-	-	-	-	-	-
4.5	257.0	240.0	257.0	200.0	245.0#	-	-	-	-	-	-	-
5	253.0	240.0	252.0	200.0	245.0#	209.0	-	-	-	-	-	-
6	224.0	225.0	224.0	196.0	224.0	196.0	166.0	-	-	-	-	-
7	201.0	201.0	200.0	179.0	200.0	184.0	156.0	142.0	-	-	-	-
8	182.0	182.0	181.0	163.0	181.0	171.0	146.0	134.0	117.0	-	-	-
9	165.0	166.0	165.0	149.0	165.0	160.0	138.0	125.0	110.0	95.0	82.0	-
10	152.0	152.0	151.0	136.0	151.0	149.0	130.0	118.0	104.0	89.0	78.0	66.0
12	130.0	130.0	129.0	115.0	129.0	129.0	115.0	103.0	93.0	80.0	71.0	61.0
14	-	111.0	109.0	99.0	110.0	111.0	102.0	91.0	84.0	72.0	64.0	56.0
16	-	95.0	93.0	86.0	93.0	94.0	90.0	80.0	75.0	65.0	58.0	51.0
18	-	74.0	72.0	76.0	81.0	82.0	80.0	72.0	68.0	60.0	53.0	46.9
20	-	-	-	69.0	71.0	72.0	72.0	66.0	62.0	55.0	49.4	43.1
22	-	-	-	63.0	61.0	64.0	65.0	60.0	56.0	50.0	45.5	39.7
24	-	-	-	-	-	57.0	58.0	55.0	51.0	46.7	42.1	36.7
26	-	-	-	-	-	51.0	53.0	50.0	47.3	43.2	39.1	34.1
28	-	-	-	-	-	-	48.2	46.2	43.6	40.2	36.4	31.8
30	-	-	-	-	-	-	44.1	42.5	40.4	37.6	34.0	29.8
32	-	-	-	-	-	-	-	39.4	37.8	35.4	32.0	28.1
34	-	-	-	-	-	-	-	36.0	35.2	33.3	30.0	26.3
36	-	-	-	-	-	-	-	33.6/35m	32.9	31.6	28.5	24.8
38	-	-	-	-	-	-	-	-	30.3	29.8	26.9	23.3
40	-	-	-	-	-	-	-	-	26.4	28.2	25.6	22.1
42	-	-	-	-	-	-	-	-	-	26.3	24.3	20.8
44	-	-	-	-	-	-	-	-	-	23.9	23.1	19.8
46	-	-	-	-	-	-	-	-	-	-	22.0	18.7
48	-	-	-	-	-	-	-	-	-	-	20.9	17.8
50	-	-	-	-	-	-	-	-	-	-	-	17.0
52	-	-	-	-	-	-	-	-	-	-	-	16.2
	80~35	81~17	81~17	82~21	82~21	81~23	81~24	82~21	80~18	80~20	81~21	80~21
掛数	23	21	23	18	#22/20	18	14	12	10	8	7	6
DS:	00001	00001	00001	00001	#/00001	00001	00001	00001	00001	00001	00001	00001
ブーム長さ構成(%)												
T1[%]	0	0	45	0	45	45	45	90	90	90	90	100
T2[%]	0	45	0	45	45	45	45	45	90	90	90	100
T3[%]	0	0	0	45	0	45	45	45	45	90	90	100
T4[%]	0	0	0	0	0	0	45	45	45	45	90	100

LK= ブーム伸縮コード DS= 作業コード

作業半径 (m)	ブーム長さ(m)									
	14.7	19.3	19.3	24.0	24.0	28.6	28.6	33.2	37.9	37.9
3	257.0	-	-	-	-	-	-	-	-	-
3.5	257.0	240.0	257.0	-	-	-	-	-	-	-
4	257.0	240.0	257.0	200.0	245.0#	-	-	-	-	-
4.5	257.0	240.0	257.0	200.0	245.0#	-	-	-	-	-
5	250.0	240.0	249.0	200.0	245.0#	144.0	209.0	-	-	-
6	221.0	222.0	220.0	196.0	221.0	136.0	196.0	166.0	94.0	-
7	198.0	198.0	197.0	179.0	198.0	128.0	184.0	156.0	90.0	142.0
8	179.0	179.0	178.0	163.0	178.0	121.0	171.0	146.0	86.0	134.0
9	163.0	163.0	162.0	149.0	163.0	114.0	160.0	138.0	82.0	125.0
10	150.0	150.0	149.0	136.0	149.0	108.0	149.0	130.0	79.0	118.0
12	125.0	125.0	123.0	115.0	123.0	95.0	124.0	115.0	72.0	103.0
14	-	104.0	102.0	99.0	102.0	84.0	103.0	102.0	65.0	91.0
16	-	88.0	87.0	86.0	87.0	74.0	88.0	89.0	60.0	80.0
18	-	74.0	72.0	76.0	75.0	66.0	76.0	77.0	55.0	72.0
20	-	-	-	68.0	66.0	59.0	67.0	68.0	50.0	66.0
22	-	-	-	60.0	58.0	53.0	59.0	60.0	46.5	59.0
24	-	-	-	-	-	48.6	52.0	53.0	42.7	52.0
26	-	-	-	-	-	45.0	46.2	47.5	39.4	46.5
28	-	-	-	-	-	-	-	42.5	36.6	41.5
30	-	-	-	-	-	-	-	38.4	34.1	37.3
32	-	-	-	-	-	-	-	-	32.2	33.7
34	-	-	-	-	-	-	-	-	30.3	30.7
36	-	-	-	-	-	-	-	-	28.7	29.3/35m
	80~35	81~17	81~17	82~21	82~21	81~23	81~23	81~24	82~16	80~21
掛数	23	21	23	18	#22/20	13	18	14	8	11
LK:	0	5	2	10	7	30	12	32	78	33
DS:	00002	00002	00002	00002	#/00002	00002	00002	00002	00002	00002
ブーム長さ構成(%)										
T1[%]	0	0	45	0	45	0	45	45	45	90
T2[%]	0	45	0	45	45	45	45	45	45	45
T3[%]	0	0	0	45	0	45	45	45	90	45
T4[%]	0	0	0	0	0	45	0	45	45	45

作業半径 (m)	ブーム長さ(m)					
	42.5	42.5	47.2	47.2	51.8	56.0
7	79.0	-	-	-	-	-
8	76.0	117.0	79.0	-	-	-
9	72.0	110.0	75.0	95.0	82.0	-
10	69.0	104.0	71.0	89.0	78.0	66.0
12	62.0	93.0	63.0	80.0	71.0	61.0
14	56.0	84.0	57.0	72.0	64.0	56.0
16	51.0	75.0	51.0	65.0	58.0	51.0
18	46.7	68.0	47.2	60.0	53.0	46.9
20	42.7	62.0	42.9	55.0	49.4	43.1
22	39.2	56.0	39.2	50.0	45.5	39.7
24	36.1	51.0	35.9	46.7	42.1	36.7
26	33.4	46.5	33.0	43.2	39.1	34.1
28	31.0	41.5	30.6	40.2	36.4	31.8
30	29.0	37.3	28.5	37.6	34.0	29.8
32	27.4	33.6	26.8	34.2	32.0	28.1
34	25.8	30.5	25.0	31.1	30.0	26.3
36	24.5	27.8	23.5	28.3	28.5	24.8
38	23.3	25.4	21.9	25.9	26.6	23.3
40	22.0	23.3	20.6	23.7	24.5	22.1
42	-	-	19.3	21.9	22.6	20.8
44	-	-	18.4	20.2	20.9	19.8
46	-	-	-	-	19.3	18.7
48	-	-	-	-	17.9	17.8
50	-	-	-	-	-	16.6
52	-	-	-	-	-	15.4
	81~18	80~18	81~20	80~20	81~21	80~21
掛数	7	10	7	8	7	6
LK:	84	53	82	73	83	94
DS:	00002	00002	00002	00002	00002	00002
ブーム長さ構成(%)						
T1[%]	45	90	45	90	90	100
T2[%]	45	90	90	90	90	100
T3[%]	90	45	90	90	90	100
T4[%]	90	45	90	45	90	100

LK= ブーム伸縮コード  
DS= 作業コード



作業半径 (m)	ブーム長さ(m)													
	14.7	19.3	19.3	24.0	24.0	24.0	28.6	28.6	33.2	33.2	35.3	37.9	37.9	37.9
3	257.0	-	-	-	-	-	-	-	-	-	-	-	-	-
3.5	257.0	240.0	257.0	-	-	-	-	-	-	-	-	-	-	-
4	257.0	240.0	257.0	160.0	200.0	245.0#	-	-	-	-	-	-	-	-
4.5	257.0	240.0	257.0	158.0	200.0	245.0#	-	-	-	-	-	-	-	-
5	247.0	240.0	246.0	156.0	200.0	245.0#	144.0	209.0	-	-	-	-	-	-
6	218.0	218.0	217.0	148.0	196.0	218.0	136.0	196.0	80.0	166.0	80.0	88.0	94.0	-
7	195.0	195.0	194.0	135.0	179.0	195.0	128.0	184.0	80.0	156.0	80.0	84.0	90.0	142.0
8	176.0	177.0	175.0	121.0	163.0	176.0	121.0	171.0	79.0	146.0	80.0	80.0	86.0	134.0
9	161.0	161.0	160.0	109.0	149.0	160.0	114.0	160.0	76.0	138.0	78.0	75.0	82.0	125.0
10	144.0	144.0	143.0	98.0	136.0	143.0	108.0	144.0	74.0	130.0	74.0	72.0	79.0	118.0
12	116.0	116.0	115.0	83.0	115.0	115.0	95.0	116.0	68.0	115.0	67.0	65.0	72.0	103.0
14	-	97.0	95.0	72.0	98.0	95.0	84.0	96.0	62.0	98.0	60.0	59.0	65.0	91.0
16	-	82.0	81.0	62.0	83.0	81.0	74.0	82.0	56.0	83.0	53.0	53.0	60.0	80.0
18	-	69.0	68.0	55.0	70.0	68.0	66.0	69.0	51.0	71.0	46.8	49.0	55.0	70.0
20	-	-	-	50.0	60.0	57.0	59.0	59.0	47.9	60.0	41.7	44.6	50.0	59.0
22	-	-	-	47.3	52.0	49.8	53.0	50.0	44.4	52.0	37.9	40.7	46.5	51.0
24	-	-	-	-	-	-	47.0	44.1	41.2	45.6	34.7	37.1	42.7	44.6
26	-	-	-	-	-	-	41.6	38.7	37.9	40.1	32.0	34.0	39.4	39.1
28	-	-	-	-	-	-	-	-	34.9	35.6	29.5	31.3	36.3	34.6
30	-	-	-	-	-	-	-	-	32.2	31.9	27.1	29.1	32.4	30.8
32	-	-	-	-	-	-	-	-	-	-	25.2	27.4	29.2	27.6
34	-	-	-	-	-	-	-	-	-	-	-	25.7	26.5	24.9
36	-	-	-	-	-	-	-	-	-	-	-	24.1	24.1	23.8/35m
	80~35	81~17	81~17	82~21	82~21	82~21	81~23	81~23	81~24	81~24	81~24	82~16	82~16	80~21
掛数	23	21	23	14	18	#22/19	13	18	7	14	7	8	8	11
LK:	0	5	2	36	10	7	30	12	89	32	99	70	78	33
DS:	00003	00003	00003	00003	00003	#/00003	00003	00003	00003	00003	00003	00003	00003	00003
ブーム長さ構成 (%)														
T1[%]	0	0	45	0	0	45	0	45	0	45	0	0	45	90
T2[%]	0	45	0	0	45	45	45	45	45	45	100	90	45	45
T3[%]	0	0	0	45	45	0	45	45	45	45	100	90	90	45
T4[%]	0	0	0	45	0	0	45	0	90	45	0	45	45	45

作業半径 (m)	ブーム長さ(m)						
	42.5	42.5	42.5	47.2	47.2	51.8	56.0
7	78.0	79.0	-	-	-	-	-
8	74.0	76.0	117.0	79.0	-	-	-
9	70.0	72.0	110.0	75.0	95.0	82.0	-
10	67.0	69.0	104.0	71.0	89.0	78.0	66.0
12	61.0	62.0	93.0	63.0	80.0	71.0	61.0
14	55.0	56.0	84.0	57.0	72.0	64.0	56.0
16	50.0	51.0	75.0	51.0	65.0	58.0	51.0
18	45.9	46.7	68.0	47.2	60.0	53.0	46.9
20	41.6	42.7	59.0	42.9	55.0	49.4	43.1
22	37.6	39.2	51.0	39.2	50.0	45.5	39.7
24	34.2	36.1	44.6	35.9	45.2	42.1	36.7
26	31.3	33.4	39.0	33.0	39.7	39.1	34.1
28	28.9	31.0	34.5	30.6	35.1	36.0	31.8
30	26.8	29.0	30.7	28.5	31.3	32.2	29.8
32	25.2	27.4	27.5	26.8	28.1	28.9	28.1
34	23.5	25.8	24.8	25.0	25.3	26.1	26.2
36	22.9	25.2	22.4	23.5	22.9	23.7	23.8
38	20.8	22.8	20.3	21.9	20.8	21.6	21.7
40	19.5	20.9	18.5	20.6	18.9	19.7	19.8
42	-	-	-	18.9	17.2	18.0	18.1
44	-	-	-	17.5	15.7	16.4	16.5
46	-	-	-	-	-	15.1	15.1
48	-	-	-	-	-	13.8	13.8
50	-	-	-	-	-	-	12.6
52	-	-	-	-	-	-	11.6
	81~18	81~18	80~18	81~20	80~20	81~21	80~21
掛数	7	7	10	6	8	7	6
LK:	80	84	53	82	73	83	94
DS:	00003	00003	00003	00003	00003	00003	00003
ブーム長さ構成 (%)							
T1[%]	0.0	45.0	90.0	45.0	90.0	90.0	100.0
T2[%]	90.0	45.0	90.0	90.0	90.0	90.0	100.0
T3[%]	90.0	90.0	45.0	90.0	90.0	90.0	100.0
T4[%]	90.0	90.0	45.0	90.0	45.0	90.0	100.0

LK= ブーム伸縮コード  
DS= 作業コード

作業半径 (m)	ブーム長さ(m)												
	14.7	19.3	19.3	24.0	24.0	24.0	28.6	28.6	28.6	28.6	33.2	33.2	35.3
3	257.0	-	-	-	-	-	-	-	-	-	-	-	-
3.5	257.0	240.0	257.0	-	-	-	-	-	-	-	-	-	-
4	257.0	240.0	257.0	160.0	200.0	245.0#	-	-	-	-	-	-	-
4.5	257.0	240.0	257.0	158.0	200.0	245.0#	-	-	-	-	-	-	-
5	243.0	240.0	242.0	156.0	200.0	242.0#	82.0	95.0	144.0	209.0	-	-	-
6	215.0	215.0	214.0	148.0	196.0	214.0	82.0	95.0	136.0	196.0	80.0	166.0	80.0
7	192.0	193.0	191.0	135.0	179.0	192.0	81.0	94.0	128.0	184.0	80.0	156.0	80.0
8	174.0	174.0	173.0	121.0	163.0	173.0	77.0	87.0	121.0	171.0	79.0	146.0	80.0
9	153.0	153.0	151.0	109.0	149.0	151.0	73.0	81.0	114.0	153.0	76.0	138.0	78.0
10	135.0	135.0	133.0	98.0	136.0	133.0	69.0	75.0	108.0	135.0	74.0	130.0	74.0
12	108.0	108.0	107.0	83.0	109.0	107.0	61.0	65.0	95.0	108.0	68.0	110.0	67.0
14	-	89.0	87.0	72.0	90.0	87.0	53.0	56.0	84.0	88.0	62.0	90.0	60.0
16	-	71.0	69.0	62.0	72.0	70.0	47.8	49.9	74.0	71.0	56.0	73.0	53.0
18	-	58.0	56.0	55.0	59.0	57.0	43.3	44.5	61.0	58.0	51.0	60.0	46.8
20	-	-	-	50.0	50.0	47.5	39.6	40.3	51.0	48.7	47.9	50.0	41.7
22	-	-	-	45.0	42.9	40.3	36.5	36.7	44.4	41.4	44.4	42.9	37.9
24	-	-	-	-	-	-	33.7	33.8	38.5	35.6	39.9	37.1	34.7
26	-	-	-	-	-	-	31.4	31.4	33.9	31.1	35.1	32.4	32.0
28	-	-	-	-	-	-	-	-	-	-	31.2	28.6	29.4
30	-	-	-	-	-	-	-	-	-	-	27.9	25.4	26.1
	80~35	81~17	81~17	82~21	82~21	82~21	81~23	81~23	81~23	81~23	81~24	81~24	81~24
掛数	23	21	23	14	18	#22/19	7	8	13	18	7	14	7
LK:	0	5	2	36	10	7	88	76	30	12	89	32	99
DS:	00004	00004	00004	00004	00004	#/00004	00004	00004	00004	00004	00004	00004	00004
ブーム長さ構成(%)													
T1[%]	0	0	45	0	0	45	0	0	0	45	0	45	0
T2[%]	0	45	0	0	45	45	0	0	45	45	45	45	100
T3[%]	0	0	0	45	45	0	45	90	45	45	45	45	100
T4[%]	0	0	0	45	0	0	90	45	45	0	90	45	0

作業半径 (m)	ブーム長さ(m)												
	37.9	37.9	37.9	37.9	42.5	42.5	42.5	45.6	47.2	47.2	51.8	56.0	
6	81.0	88.0	94.0	-	-	-	-	-	-	-	-	-	
7	77.0	84.0	90.0	142.0	78.0	79.0	-	-	-	-	-	-	
8	73.0	80.0	86.0	134.0	74.0	76.0	117.0	64.0	79.0	-	-	-	
9	69.0	75.0	82.0	125.0	70.0	72.0	110.0	60.0	75.0	95.0	82.0	-	
10	66.0	72.0	79.0	118.0	67.0	69.0	104.0	58.0	71.0	89.0	78.0	66.0	
12	59.0	65.0	72.0	103.0	61.0	62.0	93.0	53.0	63.0	80.0	71.0	61.0	
14	53.0	59.0	65.0	89.0	55.0	56.0	84.0	48.6	57.0	72.0	64.0	56.0	
16	48.2	53.0	60.0	72.0	50.0	51.0	72.0	44.6	51.0	65.0	58.0	51.0	
18	43.2	49.0	55.0	59.0	45.9	46.7	59.0	40.8	47.2	59.0	53.0	46.9	
20	38.7	44.6	50.0	49.3	41.6	42.7	49.3	37.1	42.9	50.0	49.4	43.1	
22	34.9	40.7	43.7	41.9	37.6	39.2	41.9	33.6	39.2	42.6	43.5	39.7	
24	31.6	37.1	37.9	36.1	34.2	36.1	36.1	30.4	35.9	36.7	37.7	36.7	
26	28.8	34.0	33.1	31.4	31.3	33.4	31.4	27.6	33.0	32.0	32.9	33.0	
28	26.5	30.1	29.3	27.6	28.9	30.2	27.5	25.3	29.9	28.1	29.0	29.1	
30	24.7	26.8	26.0	24.4	26.8	26.9	24.3	23.3	26.6	24.9	25.7	25.8	
32	23.3	24.1	23.3	21.7	24.8	24.1	21.6	21.8	23.8	22.1	23.0	23.1	
34	21.9	21.7	20.9	19.3	22.4	21.8	19.1	20.4	21.4	19.8	20.6	20.7	
36	20.7	19.7	19.0	18.3/35m	20.4	19.7	17.0	19.3	19.4	17.6	18.5	18.6	
38	-	-	-	-	18.6	17.9	15.2	18.3	17.6	15.7	16.6	16.7	
40	-	-	-	-	17.0	16.3	13.6	17.1	15.9	14.0	14.9	15.0	
42	-	-	-	-	-	-	-	15.7	14.4	12.6	13.4	13.5	
44	-	-	-	-	-	-	-	-	13.1	11.3	12.1	12.1	
46	-	-	-	-	-	-	-	-	-	-	10.9	10.9	
48	-	-	-	-	-	-	-	-	-	-	9.9	9.8	
50	-	-	-	-	-	-	-	-	-	-	-	8.9	
52	-	-	-	-	-	-	-	-	-	-	-	8.0	
	82~16	82~16	82~16	80~21	81~18	81~18	80~18	81~22	81~20	80~20	81~21	80~21	
掛数	7	8	8	12	7	7	10	6	7	8	7	6	
LK:	85	70	78	33	80	84	53	90	82	73	83	94	
DS:	00004	00004	00004	00004	00004	00004	00004	00004	00004	00004	00004	00004	
ブーム長さ構成(%)													
T1[%]	0	0	45	90	0	45	90	0	45	90	90	100	
T2[%]	45	90	45	45	90	45	90	100	90	90	90	100	
T3[%]	90	90	90	45	90	90	45	100	90	90	90	100	
T4[%]	90	45	45	45	90	90	45	100	90	45	90	100	

LK= ブーム伸縮コード  
DS= 作業コード

作業半径 (m)	ブーム長さ(m)														
	14.7	19.3	19.3	19.3	24.0	24.0	24.0	24.0	28.6	28.6	28.6	28.6	33.2	33.2	33.2
3	257.0	-	-	-	-	-	-	-	-	-	-	-	-	-	-
3.5	257.0	159.0	240.0	257.0	-	-	-	-	-	-	-	-	-	-	-
4	257.0	159.0	240.0	257.0	82.0	160.0	200.0	245.0#	-	-	-	-	-	-	-
4.5	256.0	154.0	240.0	255.0	82.0	158.0	200.0	245.0#	-	-	-	-	-	-	-
5	239.0	148.0	240.0	239.0	82.0	156.0	200.0	239.0	82.0	95.0	144.0	209.0	-	-	-
6	212.0	134.0	212.0	211.0	81.0	148.0	196.0	211.0	82.0	95.0	136.0	196.0	66.0	80.0	166.0
7	189.0	119.0	190.0	189.0	77.0	135.0	179.0	189.0	81.0	94.0	128.0	184.0	62.0	80.0	156.0
8	164.0	106.0	164.0	162.0	72.0	121.0	163.0	162.0	77.0	87.0	121.0	164.0	59.0	79.0	146.0
9	142.0	95.0	142.0	141.0	68.0	109.0	143.0	141.0	73.0	81.0	114.0	142.0	57.0	76.0	138.0
10	125.0	86.0	125.0	124.0	63.0	98.0	127.0	124.0	69.0	75.0	108.0	125.0	54.0	74.0	127.0
12	97.0	72.0	97.0	95.0	53.0	83.0	99.0	95.0	61.0	65.0	95.0	97.0	49.9	68.0	99.0
14	-	62.0	73.0	71.0	46.7	72.0	75.0	72.0	53.0	56.0	77.0	73.0	45.6	62.0	75.0
16	-	53.0	57.0	55.0	41.8	61.0	59.0	56.0	47.8	49.9	61.0	57.0	41.6	56.0	59.0
18	-	47.6	46.8	44.9	37.9	50.0	47.9	45.1	43.3	44.5	49.7	46.4	37.8	51.0	48.1
20	-	-	-	-	34.3	42.0	39.8	37.2	39.6	40.3	41.5	38.3	34.3	42.9	40.0
22	-	-	-	-	31.3	35.9	33.7	31.2	36.5	36.4	35.2	32.2	31.1	36.6	33.8
24	-	-	-	-	-	-	-	-	32.3	31.5	30.4	27.5	28.4	31.7	28.9
26	-	-	-	-	-	-	-	-	28.4	27.6	26.5	23.7	26.0	27.7	25.0
28	-	-	-	-	-	-	-	-	-	-	-	-	23.9	24.5	21.9
30	-	-	-	-	-	-	-	-	-	-	-	-	22.0	21.7	19.2
掛数	23	14	21	23	7	14	18	#22/21	7	8	13	18	6	7	14
LK:	0	37	5	2	87	36	10	7	88	76	30	12	86	89	32
DS:	00005	00005	00005	00005	00005	00005	00005	#/00005	00005	00005	00005	00005	00005	00005	00005
ブーム長さ構成 (%)															
T1[%]	0	0	0	45	0	0	0	45	0	0	0	45	0	0	45
T2[%]	0	0	45	0	0	0	45	45	0	0	45	45	0	45	45
T3[%]	0	0	0	0	0	45	45	0	45	90	45	45	90	45	45
T4[%]	0	45	0	0	90	45	0	0	90	45	45	0	90	90	45

作業半径 (m)	ブーム長さ(m)													
	35.3	35.3	37.9	37.9	37.9	37.9	42.5	42.5	42.5	45.6	47.2	47.2	51.8	56.0
6	62.0	80.0	81.0	88.0	94.0	-	-	-	-	-	-	-	-	-
7	58.0	80.0	77.0	84.0	90.0	142.0	78.0	79.0	-	-	-	-	-	-
8	55.0	80.0	73.0	80.0	86.0	134.0	74.0	76.0	117.0	64.0	79.0	-	-	-
9	53.0	78.0	69.0	75.0	82.0	125.0	70.0	72.0	110.0	60.0	75.0	95.0	82.0	-
10	50.0	74.0	66.0	72.0	79.0	118.0	67.0	69.0	104.0	58.0	71.0	89.0	78.0	66.0
12	45.8	67.0	59.0	65.0	72.0	98.0	61.0	62.0	93.0	53.0	63.0	80.0	71.0	61.0
14	41.6	60.0	53.0	59.0	65.0	74.0	55.0	56.0	74.0	48.6	57.0	72.0	64.0	56.0
16	37.5	53.0	48.2	53.0	60.0	58.0	50.0	51.0	58.0	44.6	51.0	59.0	58.0	51.0
18	33.7	46.8	43.2	49.0	49.1	47.1	45.9	46.7	47.1	40.8	47.2	47.8	48.9	46.9
20	30.3	40.9	38.7	41.8	40.8	38.9	41.6	41.9	38.9	37.1	41.6	39.7	40.6	40.8
22	27.3	34.7	34.9	35.5	34.6	32.8	36.4	35.6	32.8	33.6	35.3	33.4	34.4	34.5
24	24.7	29.8	31.6	30.6	29.7	27.9	31.4	30.7	27.9	30.4	30.4	28.6	29.5	29.6
26	22.6	25.9	27.9	26.6	25.8	24.0	27.5	26.7	24.0	27.6	26.4	24.6	25.5	25.6
28	20.8	22.6	24.6	23.3	22.5	20.8	24.2	23.5	20.8	24.4	23.1	21.4	22.3	22.4
30	19.3	19.9	21.9	20.6	19.8	18.0	21.4	20.7	17.9	21.6	20.4	18.6	19.6	19.7
32	17.7	17.6	19.6	18.3	17.5	15.6	19.1	18.4	15.5	19.3	18.1	16.2	17.1	17.2
34	-	-	17.6	16.3	15.4	13.6	17.1	16.4	13.5	17.3	16.0	14.1	15.0	15.1
36	-	-	15.9	14.6	13.7	12.8/35m	15.3	14.5	11.7	15.5	14.2	12.3	13.2	13.3
38	-	-	-	-	-	-	13.8	13.0	10.2	13.9	12.6	10.7	11.6	11.7
40	-	-	-	-	-	-	12.4	11.6	8.9	12.5	11.2	9.4	10.2	10.3
42	-	-	-	-	-	-	-	-	-	11.2	10.0	8.2	9.0	9.0
44	-	-	-	-	-	-	-	-	-	-	8.9	7.1	7.9	7.9
46	-	-	-	-	-	-	-	-	-	-	-	-	6.9	6.9
48	-	-	-	-	-	-	-	-	-	-	-	-	6.1	6.0
50	-	-	-	-	-	-	-	-	-	-	-	-	-	5.2
52	-	-	-	-	-	-	-	-	-	-	-	-	-	4.5
掛数	5	7	7	8	8	12	7	7	10	6	7	8	7	6
LK:	96	99	85	70	78	33	80	84	53	90	82	73	83	94
DS:	00005	00005	00005	00005	00005	00005	00005	00005	00005	00005	00005	00005	00005	00005
ブーム長さ構成 (%)														
T1[%]	0	0	0	0	45	90	0	45	90	0	45	90	90	100
T2[%]	0	100	45	90	45	45	90	45	90	100	90	90	90	100
T3[%]	100	100	90	90	90	45	90	90	45	100	90	90	90	100
T4[%]	100	0	90	45	45	45	90	90	45	100	90	45	90	100

LK= ブーム伸縮コード  
DS= 作業コード

作業半径 (m)	ブーム長さ(m)														
	14.7	19.3	19.3	19.3	24.0	24.0	24.0	24.0	28.6	28.6	28.6	28.6	33.2	33.2	33.2
3	257.0	-	-	-	-	-	-	-	-	-	-	-	-	-	-
3.5	257.0	159.0	240.0	257.0	-	-	-	-	-	-	-	-	-	-	-
4	257.0	159.0	240.0	257.0	82.0	160.0	200.0	245.0#	-	-	-	-	-	-	-
4.5	252.0	154.0	240.0	251.0	82.0	158.0	200.0	245.0#	-	-	-	-	-	-	-
5	236.0	148.0	236.0	235.0	82.0	156.0	200.0	235.0	82.0	95.0	144.0	209.0	-	-	-
6	208.0	134.0	209.0	208.0	81.0	148.0	196.0	208.0	82.0	95.0	136.0	196.0	66.0	80.0	166.0
7	178.0	119.0	178.0	177.0	77.0	135.0	179.0	177.0	81.0	94.0	128.0	178.0	62.0	80.0	156.0
8	152.0	106.0	152.0	150.0	72.0	121.0	153.0	151.0	77.0	87.0	121.0	152.0	59.0	79.0	146.0
9	132.0	95.0	132.0	130.0	68.0	109.0	133.0	131.0	73.0	81.0	114.0	132.0	57.0	76.0	130.0
10	112.0	86.0	112.0	109.0	63.0	98.0	114.0	110.0	69.0	75.0	108.0	112.0	54.0	74.0	111.0
12	76.0	72.0	77.0	74.0	53.0	81.0	78.0	75.0	61.0	65.0	81.0	77.0	49.9	68.0	79.0
14	-	59.0	56.0	54.0	46.7	60.0	57.0	54.0	53.0	56.0	60.0	56.0	45.6	61.0	58.0
16	-	46.6	43.5	41.5	41.8	47.4	44.8	41.9	47.8	48.2	46.8	43.3	41.6	48.5	45.2
18	-	37.7	34.8	32.9	37.9	38.3	35.9	33.2	39.9	39.0	37.7	34.4	37.8	39.3	36.2
20	-	-	-	-	32.9	31.7	29.5	26.8	33.3	32.4	31.1	28.0	33.5	32.6	29.6
22	-	-	-	-	27.9	26.8	24.6	22.0	28.2	27.3	26.1	23.1	28.4	27.6	24.7
24	-	-	-	-	-	-	-	-	24.2	23.4	22.3	19.2	24.4	23.6	20.8
26	-	-	-	-	-	-	-	-	21.0	20.2	19.2	16.0	21.2	20.4	17.6
28	-	-	-	-	-	-	-	-	-	-	-	-	18.6	17.8	14.9
30	-	-	-	-	-	-	-	-	-	-	-	-	16.4	15.6	12.7
	80~35	81~17	81~17	81~17	82~21	82~21	82~21	82~21	81~23	81~23	81~23	81~23	81~24	81~24	81~24
掛数	23	14	21	23	7	14	18	#22/21	7	8	13	18	6	7	14
LK:	0	37	5	2	87	36	10	7	88	76	30	12	86	89	32
DS:	00006	00006	00006	00006	00006	00006	00006	00006	00006	00006	00006	00006	00006	00006	00006
ブーム長さ構成 (%)															
T1[%]	0	0	0	45	0	0	0	45	0	0	0	45	0	0	45
T2[%]	0	0	45	0	0	0	45	45	0	0	45	45	0	45	45
T3[%]	0	0	0	0	0	45	45	0	45	90	45	45	90	45	45
T4[%]	0	45	0	0	90	45	0	0	90	45	45	0	90	90	45

作業半径 (m)	ブーム長さ(m)														
	35.3	35.3	37.9	37.9	37.9	37.9	42.5	42.5	42.5	45.6	47.2	47.2	51.8	56.0	
6	62.0	80.0	81.0	88.0	94.0	-	-	-	-	-	-	-	-	-	
7	58.0	80.0	77.0	84.0	90.0	142.0	78.0	79.0	-	-	-	-	-	-	
8	55.0	80.0	73.0	80.0	86.0	134.0	74.0	76.0	117.0	64.0	79.0	-	-	-	
9	53.0	78.0	69.0	75.0	82.0	121.0	70.0	72.0	110.0	60.0	75.0	95.0	82.0	-	
10	50.0	74.0	66.0	72.0	79.0	104.0	67.0	69.0	99.0	58.0	71.0	89.0	78.0	66.0	
12	45.8	67.0	59.0	65.0	72.0	78.0	61.0	62.0	76.0	53.0	63.0	74.0	71.0	61.0	
14	41.6	59.0	53.0	59.0	59.0	57.0	55.0	56.0	57.0	48.6	57.0	58.0	58.0	56.0	
16	37.5	46.2	48.2	47.2	46.2	44.1	48.3	47.4	44.1	44.6	47.0	44.9	46.0	46.1	
18	33.7	37.2	39.6	38.1	37.1	35.1	39.1	38.2	35.1	39.3	37.9	35.9	36.9	37.1	
20	30.3	30.6	32.9	31.4	30.5	28.6	32.4	31.6	28.6	32.6	31.3	29.3	30.3	30.5	
22	27.3	25.6	27.8	26.4	25.5	23.7	27.3	26.5	23.7	27.5	26.2	24.4	25.3	25.4	
24	24.6	21.7	23.8	22.4	21.6	19.7	23.3	22.6	19.7	23.5	22.3	20.4	21.4	21.5	
26	21.4	18.5	20.6	19.3	18.4	16.4	20.1	19.4	16.4	20.3	19.1	17.1	18.1	18.3	
28	18.8	15.8	18.0	16.6	15.7	13.7	17.5	16.7	13.7	17.7	16.4	14.4	15.4	15.5	
30	16.5	13.5	15.7	14.3	13.4	11.5	15.2	14.4	11.4	15.4	14.0	12.1	13.0	13.2	
32	14.7	11.6	13.8	12.3	11.4	9.6	13.2	12.4	9.5	13.4	12.1	10.1	11.1	11.2	
34	-	-	12.1	10.7	9.8	8.0	11.5	10.7	7.9	11.7	10.4	8.5	9.4	9.5	
36	-	-	10.7	9.3	8.4	7.4/35m	10.1	9.3	6.5	10.2	8.9	7.0	7.9	8.0	
38	-	-	-	-	-	-	8.8	8.0	5.3	8.9	7.6	5.8	6.7	6.7	
40	-	-	-	-	-	-	7.8	7.0	4.3	7.8	6.5	4.7	5.6	5.6	
42	-	-	-	-	-	-	-	-	-	6.8	5.6	3.8	4.6	4.6	
44	-	-	-	-	-	-	-	-	-	-	4.7	3.0	3.7	3.7	
46	-	-	-	-	-	-	-	-	-	-	-	-	2.9	2.9	
48	-	-	-	-	-	-	-	-	-	-	-	-	2.3	2.2	
	81~24	81~24	82~16	82~16	82~16	80~21	81~18	81~18	81~22	81~22	81~20	80~20	81~21	80~31	
掛数	5	7	7	8	8	12	7	7	10	6	7	8	7	6	
LK:	96	99	85	70	78	33	80	84	53	90	82	73	83	94	
DS:	00006	00006	00006	00006	00006	00006	00006	00006	00006	00006	00006	00006	00006	00006	
ブーム長さ構成 (%)															
T1[%]	0	0	0	0	45	90	0	45	90	0	45	90	90	100	
T2[%]	0	100	45	90	45	45	90	45	90	100	90	90	90	100	
T3[%]	100	100	90	90	90	45	90	90	45	100	90	90	90	100	
T4[%]	100	0	90	45	45	45	90	90	45	100	90	45	90	100	

LK= ブーム伸縮コード  
DS= 作業コード

作業半径 (m)	ブーム長さ(m)															
	14.7	19.3	19.3	19.3	24.0	24.0	24.0	24.0	28.6	28.6	28.6	28.6	33.2	33.2	33.2	
3	257.0	-	-	-	-	-	-	-	-	-	-	-	-	-	-	
3.5	257.0	159.0	240.0	257.0	-	-	-	-	-	-	-	-	-	-	-	
4	257.0	159.0	240.0	257.0	82.0	160.0	200.0	245.0#	-	-	-	-	-	-	-	
4.5	248.0	154.0	240.0	247.0	82.0	158.0	200.0	245.0#	-	-	-	-	-	-	-	
5	232.0	148.0	232.0	231.0	82.0	156.0	200.0	232.0	82.0	95.0	144.0	209.0	-	-	-	
6	200.0	134.0	200.0	198.0	81.0	148.0	196.0	198.0	82.0	95.0	136.0	196.0	66.0	80.0	166.0	
7	166.0	119.0	166.0	164.0	77.0	135.0	167.0	165.0	81.0	94.0	128.0	158.0	62.0	80.0	150.0	
8	141.0	106.0	141.0	140.0	72.0	121.0	139.0	135.0	77.0	87.0	121.0	127.0	59.0	79.0	121.0	
9	111.0	95.0	112.0	109.0	68.0	109.0	113.0	108.0	73.0	81.0	108.0	103.0	57.0	76.0	99.0	
10	85.0	86.0	86.0	83.0	63.0	91.0	88.0	83.0	69.0	75.0	91.0	86.0	54.0	74.0	84.0	
12	56.0	60.0	56.0	54.0	53.0	61.0	58.0	54.0	61.0	62.0	60.0	56.0	49.9	62.0	58.0	
14	-	43.8	40.5	38.3	46.2	44.7	42.0	38.8	46.7	45.6	44.1	40.3	45.6	45.9	42.4	
16	-	33.6	30.6	28.6	35.8	34.4	31.9	28.9	36.2	35.2	33.8	30.3	36.5	35.5	32.2	
18	-	26.7	23.9	21.9	28.7	27.3	25.0	22.1	29.0	28.1	26.8	23.5	29.3	28.4	25.2	
20	-	-	-	-	23.5	22.3	20.0	17.0	23.8	22.9	21.7	18.3	24.1	23.2	20.2	
22	-	-	-	-	19.6	18.5	16.1	13.2	19.9	19.0	17.8	14.4	20.1	19.2	16.1	
24	-	-	-	-	-	-	-	-	16.8	15.9	14.6	11.3	17.0	16.1	12.9	
26	-	-	-	-	-	-	-	-	14.2	13.3	12.1	8.9	14.5	13.5	10.4	
28	-	-	-	-	-	-	-	-	-	-	-	-	12.3	11.3	8.4	
30	-	-	-	-	-	-	-	-	-	-	-	-	10.5	9.6	6.7	
	80~35	81~17	81~17	81~17	82~21	82~21	82~21	82~21	81~23	81~23	81~23	81~23	81~24	81~24	81~24	
掛数	23	14	21	23	7	14	18	#22/21	7	8	13	18	6	7	14	
LK:	0	37	5	2	87	36	10	7	88	76	30	12	86	89	32	
DS:	00007	00007	00007	00007	00007	00007	00007	#/00007	00007	00007	00007	00007	00007	00007	00007	
ブーム長さ構成 (%)																
T1[%]	0	0	0	45	0	0	0	45	0	0	0	45	0	0	45	
T2[%]	0	0	45	0	0	0	45	45	0	0	45	45	0	45	45	
T3[%]	0	0	0	0	0	45	45	0	45	90	45	45	90	45	45	
T4[%]	0	45	0	0	90	45	0	0	90	45	45	0	90	90	45	

作業半径 (m)	ブーム長さ(m)															
	35.3	35.3	37.9	37.9	37.9	37.9	42.5	42.5	42.5	45.6	47.2	47.2	51.8	56.0		
6	62.0	80.0	81.0	88.0	94.0	-	-	-	-	-	-	-	-	-		
7	58.0	80.0	77.0	84.0	90.0	138.0	78.0	79.0	-	-	-	-	-	-		
8	55.0	80.0	73.0	80.0	86.0	111.0	74.0	76.0	104.0	64.0	79.0	-	-	-		
9	53.0	78.0	69.0	75.0	82.0	92.0	70.0	72.0	87.0	60.0	75.0	83.0	80.0	-		
10	50.0	74.0	66.0	72.0	79.0	78.0	67.0	69.0	74.0	58.0	71.0	71.0	69.0	66.0		
12	45.8	59.0	59.0	61.0	59.0	57.0	60.0	59.0	56.0	53.0	57.0	54.0	53.0	51.0		
14	41.6	43.5	46.3	44.5	43.4	41.2	45.7	44.7	41.2	46.0	44.4	42.1	42.8	41.6		
16	36.8	33.2	35.8	34.2	33.2	31.1	35.3	34.4	31.1	35.5	34.0	31.9	33.0	33.2		
18	29.6	26.2	28.6	27.1	26.2	24.2	28.1	27.3	24.2	28.4	27.0	24.9	26.0	26.1		
20	24.3	21.1	23.4	22.0	21.1	19.0	22.9	22.1	19.0	23.2	21.8	19.8	20.9	21.0		
22	20.3	17.2	19.5	18.1	17.1	15.0	19.0	18.2	15.0	19.2	17.9	15.8	16.8	17.0		
24	17.2	14.0	16.4	14.8	13.9	11.8	15.8	15.0	11.8	16.1	14.6	12.5	13.6	13.7		
26	14.7	11.4	13.7	12.2	11.3	9.3	13.2	12.4	9.2	13.4	12.0	10.0	11.0	11.1		
28	12.5	9.3	11.6	10.1	9.1	7.2	11.0	10.2	7.1	11.2	9.8	7.8	8.8	9.0		
30	10.7	7.5	9.8	8.3	7.4	5.5	9.2	8.4	5.4	9.4	8.0	6.1	7.1	7.2		
32	9.1	6.0	8.2	6.8	5.9	4.1	7.7	6.9	3.9	7.9	6.5	4.6	5.5	5.7		
34	-	-	7.0	5.5	4.7	2.9	6.4	5.6	2.7	6.5	5.2	3.3	4.2	4.3		
36	-	-	5.9	4.5	3.6	2.4/35m	5.3	4.5	-	5.4	4.1	2.2	3.1	3.2		
38	-	-	-	-	-	-	4.3	3.5	-	4.4	3.1	-	2.2	2.2		
40	-	-	-	-	-	-	3.5	2.7	-	3.6	2.3	-	-	-		
42	-	-	-	-	-	-	-	-	-	2.8	-	-	-	-		
	81~24	81~24	82~16	82~16	82~16	80~21	81~18	81~18	80~37	81~22	81~32	80~40	81~43	80~47		
掛数	5	7	7	8	8	12	7	7	9	6	7	7	7	6		
LK:	96	99	85	70	78	33	80	84	53	90	82	73	83	94		
DS:	00007	00007	00007	00007	00007	00007	00007	00007	00007	00007	00007	00007	00007	00007		
ブーム長さ構成 (%)																
T1[%]	0	0	0	0	45	90	0	45	90	0	45	90	90	100		
T2[%]	0	100	45	90	45	45	90	45	90	100	90	90	90	100		
T3[%]	100	100	90	90	90	45	90	90	45	100	90	90	90	100		
T4[%]	100	0	90	45	45	45	90	90	45	100	90	45	90	100		

LK= ブーム伸縮コード  
DS= 作業コード

作業半径 (m)	ブーム長さ(m)														
	14.7	19.3	19.3	19.3	24.0	24.0	24.0	24.0	28.6	28.6	28.6	28.6	33.2	33.2	33.2
3	257.0	-	-	-	-	-	-	-	-	-	-	-	-	-	-
3.5	257.0	159.0	240.0	257.0	-	-	-	-	-	-	-	-	-	-	-
4	257.0	159.0	240.0	257.0	82.0	160.0	200.0	245.0#	-	-	-	-	-	-	-
4.5	244.0	154.0	240.0	244.0	82.0	158.0	200.0	244.0#	-	-	-	-	-	-	-
5	226.0	148.0	227.0	225.0	82.0	156.0	200.0	226.0	82.0	95.0	144.0	209.0	-	-	-
6	184.0	134.0	184.0	182.0	81.0	148.0	175.0	170.0	82.0	95.0	136.0	156.0	66.0	80.0	142.0
7	142.0	119.0	140.0	135.0	77.0	132.0	127.0	122.0	81.0	94.0	119.0	112.0	62.0	80.0	106.0
8	97.0	103.0	97.0	94.0	72.0	100.0	96.0	91.0	77.0	87.0	92.0	86.0	59.0	79.0	83.0
9	67.0	72.0	68.0	65.0	68.0	74.0	70.0	66.0	73.0	75.0	73.0	68.0	57.0	71.0	67.0
10	50.0	55.0	51.0	48.6	58.0	56.0	53.0	49.3	58.0	57.0	55.0	51.0	54.0	57.0	53.0
12	32.2	35.8	32.5	30.3	38.2	36.7	34.0	30.8	38.7	37.6	36.1	32.4	39.0	38.0	34.4
14	-	25.3	22.4	20.5	27.5	26.1	23.7	20.9	27.8	26.9	25.6	22.2	28.2	27.2	24.0
16	-	18.8	16.1	14.3	20.7	19.5	17.3	14.7	21.1	20.2	19.0	15.9	21.4	20.5	17.5
18	-	14.4	11.9	10.2	16.1	15.0	12.9	10.4	16.5	15.6	14.5	11.6	16.7	15.9	13.1
20	-	-	-	-	12.8	11.7	9.7	7.4	13.1	12.3	11.2	8.4	13.4	12.5	9.9
22	-	-	-	-	10.3	9.3	7.4	4.7	10.6	9.8	8.8	5.9	10.8	10.0	7.5
24	-	-	-	-	-	-	-	-	8.6	7.9	6.9	3.7	8.8	8.0	5.4
26	-	-	-	-	-	-	-	-	7.0	6.3	5.3	2.1	7.2	6.4	3.6
28	-	-	-	-	-	-	-	-	-	-	-	-	5.9	5.1	2.1
30	-	-	-	-	-	-	-	-	-	-	-	-	4.8	3.9	-
	80~35	81~17	81~17	81~17	82~21	82~21	82~21	82~21	81~23	81~23	81~23	81~23	81~24	81~24	81~32
掛数	23	14	21	23	7	14	18	#22/20	7	8	13	18	6	7	12
LK:	0	37	5	2	87	36	10	7	88	76	30	12	86	89	32
DS:	00008	00008	00008	00008	00008	00008	00008	#/00008	00008	00008	00008	00008	00008	00008	00008
ブーム長さ構成 (%)															
T1[%]	0	0	0	45	0	0	0	45	0	0	0	45	0	0	45
T2[%]	0	0	45	0	0	0	45	45	0	0	45	45	0	45	45
T3[%]	0	0	0	0	0	45	45	0	45	90	45	45	90	45	45
T4[%]	0	45	0	0	90	45	0	0	90	45	45	0	90	90	45

LK= ブーム伸縮コード  
DS= 作業コード

作業半径 (m)	ブーム長さ(m)														
	35.3	35.3	37.9	37.9	37.9	37.9	42.5	42.5	42.5	45.6	47.2	47.2	51.8	56.0	
6	62.0	80.0	81.0	88.0	94.0	-	-	-	-	-	-	-	-	-	
7	58.0	80.0	77.0	84.0	90.0	95.0	78.0	79.0	-	-	-	-	-	-	
8	55.0	80.0	73.0	79.0	78.0	75.0	74.0	75.0	70.0	64.0	69.0	-	-	-	
9	53.0	66.0	68.0	65.0	64.0	61.0	63.0	62.0	58.0	60.0	58.0	55.0	54.0	-	
10	50.0	54.0	57.0	55.0	54.0	51.0	54.0	52.0	48.8	52.0	49.8	47.1	46.0	44.1	
12	39.3	35.5	38.3	36.6	35.5	33.3	37.7	36.8	33.3	38.0	36.4	34.1	34.7	33.4	
14	28.4	25.0	27.5	26.0	25.0	23.0	27.0	26.1	23.0	27.2	25.8	23.8	24.8	25.0	
16	21.6	18.5	20.8	19.3	18.4	16.6	20.3	19.5	16.6	20.5	19.2	17.3	18.3	18.4	
18	16.9	14.0	16.1	14.8	13.9	12.2	15.7	14.9	12.2	15.9	14.6	12.8	13.8	13.9	
20	13.6	10.7	12.8	11.5	10.7	9.0	12.3	11.6	9.0	12.5	11.3	9.6	10.5	10.6	
22	11.0	8.3	10.2	9.0	8.2	6.5	9.8	9.1	6.5	10.0	8.8	7.2	8.0	8.1	
24	9.0	6.3	8.2	7.0	6.3	4.3	7.8	7.1	4.2	8.0	6.9	5.0	6.0	5.9	
26	7.3	4.5	6.6	5.4	4.4	2.5	6.2	5.5	2.4	6.4	5.2	3.1	4.2	4.1	
28	6.0	3.0	5.3	3.9	2.9	-	4.8	4.0	-	5.0	3.6	-	2.6	2.7	
30	4.9	-	4.0	2.6	-	-	3.5	2.7	-	3.7	2.3	-	-	-	
32	3.9	-	2.9	-	-	-	2.4	-	-	2.6	-	-	-	-	
34	-	-	2.0	-	-	-	-	-	-	-	-	-	-	-	
	81~24	81~37	82~35	82~38	82~43	80~47	81~41	81~45	80~53	81~46	81~51	80~57	81~58	80~60	
掛数	5	7	7	8	8	8	7	7	6	6	6	5	5	4	
LK:	96	99	85	70	78	33	80	84	53	90	82	73	83	94	
DS:	00008	00008	00008	00008	00008	00008	00008	00008	00008	00008	00008	00008	00008	00008	
ブーム長さ構成 (%)															
T1[%]	0	0	0	45	90	0	45	90	0	45	90	90	90	100	
T2[%]	0	100	45	90	45	45	90	45	90	100	90	90	90	100	
T3[%]	100	100	90	90	90	45	90	90	45	100	90	90	90	100	
T4[%]	100	0	90	45	45	45	90	90	45	100	90	45	90	100	

LK= ブーム伸縮コード  
DS= 作業コード

作業半径 (m)	ブーム長さ(m)														
	14.7	19.3	19.3	19.3	24.0	24.0	24.0	24.0	28.6	28.6	28.6	33.2	33.2	33.2	
3	257.0	-	-	-	-	-	-	-	-	-	-	-	-	-	
3.5	257.0	159.0	240.0	257.0	-	-	-	-	-	-	-	-	-	-	
4	257.0	159.0	240.0	257.0	82.0	160.0	200.0	245.0#	-	-	-	-	-	-	
4.5	233.0	154.0	234.0	232.0	82.0	158.0	200.0	218.0	-	-	-	-	-	-	
5	207.0	148.0	205.0	200.0	82.0	156.0	177.0	169.0	82.0	95.0	144.0	142.0	-	-	
6	143.0	127.0	119.0	114.0	81.0	110.0	105.0	98.0	82.0	95.0	95.0	88.0	66.0	80.0	81.0
7	88.0	84.0	78.0	74.0	77.0	76.0	72.0	66.0	71.0	70.0	68.0	62.0	62.0	64.0	59.0
8	55.0	61.0	56.0	52.0	59.0	57.0	53.0	48.2	54.0	53.0	51.0	46.1	51.0	49.7	45.1
9	37.5	42.5	37.9	34.9	45.8	43.8	40.1	35.7	43.7	42.3	40.7	35.6	41.2	39.8	35.6
10	27.0	31.3	27.4	24.8	34.3	32.5	29.3	25.4	34.8	33.6	31.8	27.4	33.9	32.6	28.6
12	15.5	19.0	15.7	13.6	21.5	20.0	17.3	14.1	21.9	20.9	19.4	15.7	22.3	21.2	17.7
14	-	12.4	9.5	7.5	14.6	13.2	10.8	8.0	14.9	14.0	12.7	9.3	15.3	14.3	11.1
16	-	8.3	5.3	3.1	10.2	9.0	6.8	3.5	10.6	9.7	8.5	5.1	10.9	10.0	7.1
18	-	5.6	2.3	-	7.3	6.1	3.5	-	7.6	6.8	5.6	-	7.9	7.0	3.8
20	-	-	-	-	5.2	3.8	-	-	5.5	4.5	3.1	-	5.7	4.8	-
22	-	-	-	-	3.3	2.0	-	-	3.6	2.6	-	-	3.9	2.9	-
24	-	-	-	-	-	-	-	-	2.1	-	-	-	2.4	-	-
	80~35	81~17	81~17	81~33	82~21	82~21	82~42	82~49	81~32	81~40	81~46	81~57	81~44	81~49	81~58
掛数	23	14	21	23	7	14	18	#22/19	7	8	13	12	6	7	7
LK:	0	37	5	2	87	36	10	7	88	76	30	12	86	89	32
DS:	00009	00009	00009	00009	00009	00009	00009	00009	00009	00009	00009	00009	00009	00009	00009
ブーム長さ構成 (%)															
T1[%]	0	0	0	45	0	0	0	45	0	0	0	45	0	0	45
T2[%]	0	0	45	0	0	0	45	45	0	0	45	45	0	45	45
T3[%]	0	0	0	0	0	45	45	0	45	90	45	45	90	45	45
T4[%]	0	45	0	0	90	45	0	0	90	45	45	0	90	90	45
	ブーム長さ(m)														
作業半径 (m)	35.3	35.3	37.9	37.9	37.9	37.9	42.5	42.5	42.5	45.6	47.2	47.2	51.8	56.0	
6	62.0	78.0	78.0	76.0	74.0	-	-	-	-	-	-	-	-	-	
7	58.0	57.0	59.0	56.0	54.0	51.0	53.0	52.0	-	-	-	-	-	-	
8	49.9	44.4	46.5	44.2	42.6	39.8	42.5	41.2	36.7	40.8	38.0	-	-	-	
9	40.3	35.3	37.6	35.5	34.0	31.4	34.6	33.4	29.2	33.4	30.9	28.1	27.6	-	
10	33.4	28.6	31.1	29.0	27.7	25.2	28.7	27.5	23.5	27.8	25.5	22.8	22.7	21.6	
12	22.6	18.7	21.6	19.8	18.7	16.5	20.4	19.3	15.6	19.9	17.9	15.4	15.7	15.0	
14	15.5	12.1	14.6	13.1	12.1	10.1	14.1	13.2	9.9	14.3	12.7	10.1	10.6	10.0	
16	11.1	8.0	10.3	8.8	7.9	5.9	9.8	9.0	5.5	10.0	8.2	5.8	6.3	5.9	
18	8.1	5.0	7.3	5.9	4.9	2.6	6.8	6.0	2.4	6.9	5.1	2.8	3.4	3.0	
20	5.9	2.5	5.1	3.5	2.4	-	4.5	3.6	-	4.5	2.8	-	-	-	
22	4.1	-	3.2	-	-	-	2.6	-	-	2.7	-	-	-	-	
24	2.6	-	-	-	-	-	-	-	-	-	-	-	-	-	
	81~48	81~56	82~55	82~59	82~59	80~62	81~59	81~63	80~66	81~62	81~65	80~68	81~70	80~72	
掛数	5	7	7	7	6	5	5	5	3	4	4	3	3	2	
LK:	96	99	85	70	78	33	80	84	53	90	82	73	83	94	
DS:	00009	00009	00009	00009	00009	00009	00009	00009	00009	00009	00009	00009	00009	00009	
ブーム長さ構成 (%)															
T1[%]	0	0	0	0	45	90	0	45	90	0	45	90	90	100	
T2[%]	0	100	45	90	45	45	90	45	90	100	90	90	90	100	
T3[%]	100	100	90	90	90	45	90	90	45	100	90	90	90	100	
T4[%]	100	0	90	45	45	45	90	90	45	100	90	45	90	100	

LK= ブーム伸縮コード  
DS= 作業コード

作業半径 (m)	メインブーム															
	14.7	19.3	19.3	19.3	24.0	24.0	24.0	24.0	28.6	28.6	28.6	28.6	33.2	33.2	33.2	
3.0	257.0	-	-	-	-	-	-	-	-	-	-	-	-	-	-	
3.5	248.0	159.0	240.0	254.0	-	-	-	-	-	-	-	-	-	-	-	
4.0	240.0	159.0	240.0	247.0	82.0	160.0	200.0	245.0#	-	-	-	-	-	-	-	
4.5	234.0	154.0	234.0	235.0	82.0	158.0	200.0	235.0#	-	-	-	-	-	-	-	
5.0	219.0	148.0	220.0	219.0	82.0	156.0	200.0	219.0#	82.0	95.0	144.0	209.0#	-	-	-	
6.0	193.0	134.0	193.0	192.0	81.0	148.0	194.0	192.0	82.0	95.0	136.0	193.0#	66.0	80.0	166.0#	
7.0	172.0	119.0	172.0	171.0	77.0	135.0	173.0	171.0	81.0	94.0	128.0	172.0	62.0	80.0	156.0#	
8.0	151.0	106.0	152.0	150.0	72.0	121.0	153.0	150.0	77.0	87.0	121.0	152.0	59.0	79.0	146.0	
9.0	121.0	95.0	121.0	119.0	68.0	109.0	123.0	120.0	73.0	81.0	114.0	121.0	57.0	76.0	123.0	
10.0	100.0	86.0	100.0	98.0	63.0	98.0	101.0	99.0	69.0	75.0	103.0	100.0	54.0	74.0	102.0	
12.0	73.0	72.0	73.0	72.0	53.0	77.0	74.0	72.0	61.0	65.0	76.0	73.0	49.9	68.0	75.0	
14.0	-	59.0	57.0	55.0	46.7	60.0	58.0	56.0	53.0	56.0	59.0	57.0	45.6	61.0	58.0	
16.0	-	48.5	46.2	44.6	41.8	49.1	47.1	44.9	47.8	49.7	48.6	45.9	41.6	50.0	47.4	
18.0	-	40.5	38.3	36.8	37.9	41.0	39.1	36.9	42.3	41.6	40.5	37.9	37.8	41.8	39.3	
20.0	-	-	-	-	34.3	34.9	33.1	31.0	36.1	35.4	34.4	31.9	34.3	35.6	33.2	
22.0	-	-	-	-	31.1	30.2	28.4	26.4	31.3	30.6	29.6	27.2	31.1	30.8	28.4	
24.0	-	-	-	-	-	-	-	-	27.4	26.8	25.8	23.5	27.6	26.9	24.6	
26.0	-	-	-	-	-	-	-	-	24.3	23.7	22.8	20.5	24.5	23.8	21.5	
28.0	-	-	-	-	-	-	-	-	-	-	-	-	21.8	21.1	19.0	
30.0	-	-	-	-	-	-	-	-	-	-	-	-	19.6	18.9	16.8	
	80~35	81~17	81~17	81~17	82~21	82~21	82~21	82~21	81~23	81~23	81~23	81~23	81~24	81~24	81~24	
掛数	23	14	21	23	7	14	18	17	7	8	13	15	6	7	13	
LK:	0	37	5	2	87	36	10	7	88	76	30	12	86	89	32	
DS:	#00014								#00014				#00014			
DS:	00014	00014	00014	00014	00014	00014	00014	00014	00014	00014	00014	00014	00014	00014	00014	00014
ブーム長さ構成(%)																
T1[%]	0	0	0	45	0	0	0	45	0	0	0	45	0	0	45	
T2[%]	0	0	45	0	0	0	45	45	0	0	45	45	0	45	45	
T3[%]	0	0	0	0	0	45	45	0	45	90	45	45	90	45	45	
T4[%]	0	45	0	0	90	45	0	0	90	45	45	0	90	90	45	

作業半径 (m)	メインブーム長さ(m)															
	35.3	35.3	37.9	37.9	37.9	37.9	42.5	42.5	42.5	45.6	47.2	47.2	51.8	56.0		
6.0	62.0	80.0	81.0	88.0	94.0	-	-	-	-	-	-	-	-	-		
7.0	58.0	80.0	77.0	84.0	90.0	142.0#	78.0	79.0	-	-	-	-	-	-		
8.0	55.0	80.0	73.0	80.0	86.0	134.0#	74.0	76.0	117.0	64.0	79.0	-	-	-		
9.0	53.0	78.0	69.0	75.0	82.0	122.0	70.0	72.0	110.0	60.0	75.0	95.0	82.0	-		
10.0	50.0	74.0	66.0	72.0	79.0	101.0	67.0	69.0	101.0	58.0	71.0	89.0	78.0	66.0		
12.0	45.8	67.0	59.0	65.0	72.0	74.0	61.0	62.0	74.0	53.0	63.0	75.0	71.0	61.0		
14.0	41.6	59.0	53.0	59.0	59.0	57.0	55.0	56.0	57.0	48.6	57.0	58.0	59.0	56.0		
16.0	37.5	48.2	48.2	48.9	48.2	46.5	49.8	49.1	46.5	44.6	48.8	47.2	48.0	48.1		
18.0	33.7	40.1	42.0	40.8	40.0	38.5	41.6	40.9	38.5	40.8	40.7	39.1	39.9	40.0		
20.0	30.3	34.0	35.8	34.6	33.9	32.4	35.4	34.8	32.4	35.6	34.5	33.0	33.7	33.9		
22.0	27.3	29.2	31.0	29.8	29.1	27.6	30.6	30.0	27.6	30.8	29.7	28.2	29.0	29.1		
24.0	24.7	25.4	27.1	26.0	25.3	23.8	26.7	26.1	23.8	26.9	25.8	24.4	25.1	25.2		
26.0	22.6	22.2	23.9	22.8	22.2	20.7	23.5	22.9	20.7	23.7	22.7	21.2	22.0	22.0		
28.0	20.8	19.6	21.3	20.2	19.5	18.1	20.9	20.3	18.1	21.0	20.0	18.6	19.3	19.4		
30.0	19.3	17.4	19.1	18.0	17.3	16.0	18.7	18.1	15.9	18.8	17.8	16.4	17.1	17.2		
32.0	17.7	15.6	17.2	16.1	15.5	14.1	16.7	16.2	14.0	16.9	15.9	14.5	15.2	15.3		
34.0	-	-	15.5	14.5	13.8	12.5	15.1	14.5	12.4	15.2	14.2	12.9	13.5	13.6		
36.0	-	-	14.1	13.1	12.5	11.9/35m	13.7	13.1	11.0	13.8	12.8	11.4	12.1	12.2		
38.0	-	-	-	-	-	-	12.4	11.8	9.8	12.5	11.5	10.2	10.8	10.9		
40.0	-	-	-	-	-	-	11.3	10.7	8.8	11.4	10.4	9.1	9.7	9.7		
42.0	-	-	-	-	-	-	-	-	-	10.4	9.4	8.1	8.7	8.7		
44.0	-	-	-	-	-	-	-	-	-	-	8.6	7.3	7.8	7.8		
46.0	-	-	-	-	-	-	-	-	-	-	-	-	7.0	7.0		
48.0	-	-	-	-	-	-	-	-	-	-	-	-	6.3	6.3		
50.0	-	-	-	-	-	-	-	-	-	-	-	-	-	5.6		
52.0	-	-	-	-	-	-	-	-	-	-	-	-	-	4.9		
	81~24	81~24	82~16	82~16	82~16	80~21	81~18	81~18	80~18	81~22	81~20	80~20	81~21	80~21		
掛数	5	7	7	8	8	11	7	7	10	6	7	8	7	6		
LK:	96	99	85	70	78	33	80	84	53	90	82	73	83	94		
DS:	#00014															
DS:	00014	00014	00014	00014	00014	00014	00014	00014	00014	00014	00014	00014	00014	00014	00014	
ブーム長さ構成(%)																
T1[%]	0	0	0	0	45	90	0	45	90	0	45	90	90	100		
T2[%]	0	100	45	90	45	45	90	45	90	100	90	90	90	100		
T3[%]	100	100	90	90	90	45	90	90	45	100	90	90	90	100		
T4[%]	100	0	90	45	45	45	90	90	45	100	90	45	90	100		

LK=ブーム伸縮コード  
DS = 作業選択コード



作業半径 (m)	メインブーム長さ(m)														
	14.7	19.3	19.3	19.3	24.0	24.0	24.0	24.0	28.6	28.6	28.6	28.6	33.2	33.2	33.2
3	257.0	-	-	-	-	-	-	-	-	-	-	-	-	-	-
3.5	253.0	159.0	240.0	257.0	-	-	-	-	-	-	-	-	-	-	-
4	245.0	159.0	240.0	248.0	82.0	160.0	200.0	245.0#	-	-	-	-	-	-	-
4.5	231.0	154.0	231.0	230.0	82.0	158.0	200.0	230.0#	-	-	-	-	-	-	-
5	215.0	148.0	215.0	214.0	82.0	156.0	200.0	214.0#	82.0	95.0	144.0	209.0#	-	-	-
6	189.0	134.0	189.0	188.0	81.0	148.0	190.0	188.0	82.0	95.0	136.0	189.0#	66.0	80.0	166.0#
7	163.0	119.0	163.0	161.0	77.0	135.0	164.0	162.0	81.0	94.0	128.0	159.0	62.0	80.0	151.0
8	125.0	106.0	126.0	123.0	72.0	121.0	127.0	124.0	77.0	87.0	121.0	126.0	59.0	79.0	127.0
9	100.0	95.0	100.0	98.0	68.0	104.0	101.0	98.0	73.0	81.0	103.0	100.0	57.0	76.0	102.0
10	82.0	85.0	82.0	80.0	63.0	86.0	84.0	81.0	69.0	75.0	86.0	82.0	54.0	74.0	84.0
12	60.0	62.0	60.0	58.0	53.0	63.0	61.0	58.0	61.0	64.0	63.0	60.0	49.9	64.0	61.0
14	-	48.8	46.3	44.7	46.7	49.4	47.4	45.0	50.0	50.0	48.9	46.1	45.6	50.0	47.6
16	-	39.3	37.0	35.5	41.0	39.9	38.0	35.7	41.3	40.6	39.4	36.8	41.6	40.8	38.2
18	-	32.6	30.4	28.9	34.1	33.1	31.2	29.0	34.4	33.7	32.6	30.0	34.6	33.9	31.4
20	-	-	-	-	28.9	27.9	26.1	24.0	29.2	28.5	27.5	25.0	29.4	28.7	26.3
22	-	-	-	-	24.9	24.0	22.3	20.2	25.1	24.4	23.5	21.0	25.3	24.6	22.3
24	-	-	-	-	-	-	-	-	21.9	21.2	20.3	17.9	22.1	21.4	19.1
26	-	-	-	-	-	-	-	-	19.2	18.6	17.7	15.4	19.4	18.7	16.5
28	-	-	-	-	-	-	-	-	-	-	-	-	17.2	16.5	14.3
30	-	-	-	-	-	-	-	-	-	-	-	-	15.3	14.6	12.5

	80~35	81~17	81~17	81~17	82~21	82~21	82~21	82~21	81~23	81~23	81~23	81~23	81~24	81~24	81~24
掛数	23	14	21	23	7	14	18	17	7	8	13	14	6	7	13
LK:	0	37	5	2	87	36	10	7	88	76	30	12	86	89	32
DS:	00015	00015	00015	00015	00015	00015	00015	00015	00015	00015	00015	00015	00015	00015	00015

ブーム長さ構成(%)															
T1[%]	0	0	0	45	0	0	0	45	0	0	0	45	0	0	45
T2[%]	0	0	45	0	0	0	45	45	0	0	45	45	0	45	45
T3[%]	0	0	0	0	0	45	45	0	45	90	45	45	90	45	45
T4[%]	0	45	0	0	90	45	0	0	90	45	45	0	90	90	45

作業半径 (m)	メインブーム長さ(m)													
	35.3	35.3	37.9	37.9	37.9	37.9	42.5	42.5	42.5	45.0	47.2	47.2	51.8	56.0
6	62.0	80.0	81.0	88.0	94.0	-	-	-	-	-	-	-	-	-
7	58.0	80.0	77.0	84.0	90.0	141.0#	78.0	79.0	-	-	-	-	-	-
8	55.0	80.0	73.0	80.0	86.0	119.0	74.0	76.0	113.0	64.0	79.0	-	-	-
9	53.0	78.0	69.0	75.0	82.0	101.0	70.0	72.0	98.0	60.0	75.0	95.0	82.0	-
10	50.0	74.0	66.0	72.0	79.0	83.0	67.0	69.0	83.0	58.0	71.0	84.0	78.0	66.0
12	45.8	62.0	59.0	63.0	62.0	60.0	61.0	62.0	60.0	53.0	63.0	61.0	62.0	61.0
14	41.6	48.5	50.0	49.3	48.5	46.8	50.0	49.4	46.8	48.6	49.2	47.4	48.3	48.4
16	37.5	39.1	41.0	39.8	39.0	37.3	40.6	39.9	37.3	40.8	39.6	38.0	38.3	38.9
18	33.7	32.2	34.1	32.9	32.1	30.6	33.7	33.0	30.6	33.9	32.8	31.2	32.0	32.1
20	29.6	27.1	28.9	27.7	27.0	25.4	28.5	27.8	25.4	28.7	27.6	26.0	26.8	26.9
22	25.5	23.0	24.8	23.7	23.0	21.5	24.4	23.8	21.4	24.6	23.5	22.0	22.8	22.9
24	22.2	19.8	21.5	20.4	19.7	18.3	21.1	20.5	18.2	21.3	20.3	18.8	19.5	19.6
26	19.5	17.2	18.9	17.8	17.1	15.6	18.5	17.9	15.6	18.6	17.6	16.1	16.9	17.0
28	17.3	15.0	16.6	15.6	14.9	13.5	16.2	15.6	13.4	16.4	15.4	13.9	14.7	14.7
30	15.4	13.1	14.8	13.7	13.0	11.7	14.4	13.8	11.6	14.5	13.5	12.1	12.8	12.9
32	13.8	11.6	13.1	12.1	11.4	10.1	12.7	12.2	10.0	12.9	11.9	10.5	11.2	11.3
34	-	-	11.8	10.8	10.1	8.8	11.4	10.8	8.7	11.5	10.5	9.1	9.8	9.9
36	-	-	10.6	9.6	9.0	8.2/35m	10.2	9.6	7.5	10.3	9.3	7.9	8.6	8.6
38	-	-	-	-	-	-	9.1	8.5	6.5	9.2	8.2	6.9	7.5	7.6
40	-	-	-	-	-	-	8.2	7.6	5.4	8.2	7.3	5.9	6.6	6.6
42	-	-	-	-	-	-	-	-	-	7.4	6.5	4.9	5.7	5.7
44	-	-	-	-	-	-	-	-	-	-	5.8	4.1	4.8	4.8
46	-	-	-	-	-	-	-	-	-	-	-	-	4.0	4.0
48	-	-	-	-	-	-	-	-	-	-	-	-	3.3	3.3
50	-	-	-	-	-	-	-	-	-	-	-	-	-	2.6
52	-	-	-	-	-	-	-	-	-	-	-	-	-	2.1

	81~24	81~24	82~16	82~16	82~16	80~21	81~18	81~18	80~18	81~22	81~20	80~20	81~21	80~21
掛数	5	7	7	8	8	10	7	7	10	9	7	8	8	6
LK:	96	99	85	70	78	33	80	84	53	90	82	73	83	94
DS:	00015	00015	00015	00015	00015	00015	00015	00015	00015	00015	00015	00015	00015	00015

ブーム長さ構成(%)														
T1[%]	0	0	0	0	45	90	0	45	90	0	45	90	90	100
T2[%]	0	100	45	90	45	45	90	45	90	100	90	90	90	100
T3[%]	100	100	90	90	90	45	90	90	45	100	90	90	90	100
T4[%]	100	0	90	45	45	45	90	90	45	100	90	45	90	100

LK=ブーム伸縮コード  
DS = 作業選択コード

作業半径 (m)	メインブーム長さ(m)														
	14.7	19.3	19.3	19.3	24.0	24.0	24.0	24.0	28.6	28.6	28.6	28.6	33.2	33.2	33.2
3	257.0	-	-	-	-	-	-	-	-	-	-	-	-	-	-
3.5	257.0	159.0	240.0	257.0	-	-	-	-	-	-	-	-	-	-	-
4	243.0	159.0	240.0	242.0	82.0	160.0	200.0	243.0#	-	-	-	-	-	-	-
4.5	226.0	154.0	226.0	225.0	82.0	158.0	200.0	225.0#	-	-	-	-	-	-	-
5	210.0	148.0	210.0	209.0	82.0	156.0	200.0	210.0#	82.0	95.0	144.0	209.0#	-	-	-
6	178.0	134.0	178.0	176.0	81.0	148.0	176.0	172.0	82.0	95.0	136.0	160.0	66.0	80.0	151.0
7	133.0	119.0	133.0	131.0	77.0	135.0	135.0	131.0	81.0	94.0	128.0	129.0	62.0	80.0	123.0
8	99.0	103.0	100.0	98.0	72.0	104.0	101.0	98.0	77.0	87.0	104.0	100.0	59.0	79.0	102.0
9	79.0	82.0	79.0	77.0	68.0	83.0	80.0	77.0	73.0	81.0	82.0	79.0	57.0	76.0	81.0
10	64.0	67.0	65.0	63.0	63.0	68.0	66.0	63.0	69.0	69.0	68.0	64.0	54.0	69.0	66.0
12	46.5	49.3	46.6	44.9	51.0	50.0	47.8	45.3	51.0	50.0	49.5	46.5	49.9	51.0	48.1
14	-	37.9	35.4	33.8	39.7	38.5	36.5	34.1	40.0	39.2	38.1	35.2	40.3	39.5	36.7
16	-	30.2	27.9	26.3	31.9	30.8	28.8	26.6	32.2	31.4	30.3	27.6	32.4	31.7	29.1
18	-	24.8	22.5	21.0	26.3	25.2	23.4	21.2	26.5	25.8	24.8	22.2	26.8	26.0	23.5
20	-	-	-	-	22.0	21.0	19.3	17.1	22.3	21.6	20.6	18.1	22.5	21.8	19.4
22	-	-	-	-	18.8	17.9	16.1	14.1	19.0	18.3	17.3	14.9	19.2	18.5	16.1
24	-	-	-	-	-	-	-	-	16.3	15.7	14.7	12.4	16.5	15.8	13.5
26	-	-	-	-	-	-	-	-	14.2	13.5	12.7	10.3	14.3	13.6	11.4
28	-	-	-	-	-	-	-	-	-	-	-	-	12.5	11.9	9.7
30	-	-	-	-	-	-	-	-	-	-	-	-	11.0	10.3	8.3
	80~35	81~17	81~17	81~17	82~21	82~21	82~21	82~21	81~23	81~23	81~23	81~23	81~24	81~24	81~24
掛数	23	14	21	23	7	14	18	15	7	8	13	14	6	7	13
LK:	0	37	5	2	87	36	10	7	88	76	30	12	86	89	32
DS:	00016	00016	00016	00016	00016	00016	00016	00016	00016	00016	00016	00016	00016	00016	00016
ブーム長さ構成(%)															
T1[%]	0	0	0	45	0	0	0	45	0	0	0	45	0	0	45
T2[%]	0	0	45	0	0	0	45	45	0	0	45	45	0	45	45
T3[%]	0	0	0	0	0	45	45	0	45	90	45	45	90	45	45
T4[%]	0	45	0	0	90	45	0	0	90	45	45	0	90	90	45

作業半径 (m)	メインブーム長さ(m)													
	35.3	35.3	37.9	37.9	37.9	37.9	42.5	42.5	42.5	45.6	47.2	47.2	51.8	56.0
6	62.0	80.0	81.0	88.0	94.0	-	-	-	-	-	-	-	-	-
7	58.0	80.0	77.0	84.0	90.0	114.0	78.0	79.0	-	-	-	-	-	-
8	55.0	80.0	73.0	80.0	86.0	96.0	74.0	76.0	91.0	64.0	79.0	-	-	-
9	53.0	78.0	69.0	75.0	82.0	80.0	70.0	72.0	79.0	60.0	75.0	76.0	74.0	-
10	50.0	67.0	66.0	68.0	67.0	65.0	67.0	68.0	65.0	58.0	68.0	66.0	65.0	63.0
12	45.8	49.1	51.0	49.9	49.0	47.2	50.0	50.0	47.2	51.0	49.8	47.9	48.9	49.0
14	40.5	37.6	39.7	38.4	37.6	35.9	39.3	38.6	35.9	39.5	38.3	36.5	37.4	37.5
16	32.6	29.9	31.9	30.6	29.9	28.2	31.5	30.8	28.2	31.7	30.5	28.8	29.7	29.8
18	27.0	24.4	26.2	25.0	24.3	22.7	25.8	25.2	22.7	26.0	24.9	23.3	24.1	24.2
20	22.7	20.2	22.0	20.8	20.1	18.5	21.6	20.9	18.5	21.0	20.7	19.1	19.9	20.0
22	19.4	16.9	18.7	17.5	16.8	15.3	18.3	17.6	15.3	18.4	17.4	15.9	16.6	16.7
24	16.7	14.3	16.0	14.9	14.2	12.7	15.6	15.0	12.7	15.8	14.7	13.2	14.0	14.1
26	14.5	12.1	13.8	12.7	12.0	10.6	13.4	12.8	10.6	13.6	12.6	11.1	11.8	11.9
28	12.7	10.3	12.0	10.9	10.3	8.9	11.6	11.0	8.8	11.8	10.8	9.3	10.0	10.1
30	11.1	8.8	10.5	9.4	8.7	7.4	10.1	9.5	7.3	10.2	9.2	7.8	8.5	8.6
32	9.8	7.6	9.2	8.1	7.5	6.0	8.8	8.2	5.9	8.9	7.9	6.5	7.2	7.3
34	-	-	8.1	7.0	6.4	4.7	7.6	7.1	4.6	7.8	6.8	5.2	6.1	6.2
36	-	-	7.1	6.1	5.4	4.2/35m	6.7	6.1	3.4	6.8	5.8	4.0	4.9	4.9
38	-	-	-	-	-	-	5.8	5.2	2.4	5.9	4.8	2.9	3.8	3.9
40	-	-	-	-	-	-	5.0	4.3	-	5.1	3.8	2.0	2.9	2.9
42	-	-	-	-	-	-	-	-	-	4.3	3.0	-	2.1	2.1
44	-	-	-	-	-	-	-	-	-	-	2.3	-	-	-
	81~24	81~24	82~16	82~16	82~16	80~21	81~18	81~18	80~26	81~22	81~20	80~32	81~36	80~41
掛数	5	7	7	8	8	10	7	7	8	6	7	7	7	6
LK:	96	99	85	70	78	33	80	84	53	90	82	73	83	94
DS:	00016	00016	00016	00016	00016	00016	00016	00016	00016	00016	00016	00016	00016	00016
ブーム長さ構成(%)														
T1[%]	0	0	0	0	45	90	0	45	90	0	45	90	90	100
T2[%]	0	100	45	90	45	45	90	45	90	100	90	90	90	100
T3[%]	100	100	90	90	90	45	90	90	45	100	90	90	90	100
T4[%]	100	0	90	45	45	45	90	90	45	100	90	45	90	100

LK=ブーム伸縮コード  
DS = 作業選択コード

作業半径 (m)	メインブーム長さ(m)														
	14.7	19.3	19.3	19.3	24.0	24.0	24.0	24.0	28.6	28.6	28.6	28.6	33.2	33.2	33.2
3	257.0	-	-	-	-	-	-	-	-	-	-	-	-	-	-
3.5	257.0	159.0	240.0	257.0	-	-	-	-	-	-	-	-	-	-	-
4	238.0	159.0	238.0	237.0	82.0	160.0	200.0	237.0#	-	-	-	-	-	-	-
4.5	221.0	154.0	221.0	220.0	82.0	158.0	200.0	214.0#	-	-	-	-	-	-	-
5	199.0	148.0	200.0	198.0	82.0	156.0	183.0	179.0	82.0	95.0	144.0	163.0	-	-	-
6	151.0	134.0	148.0	145.0	81.0	141.0	137.0	133.0	82.0	95.0	129.0	124.0	66.0	80.0	117.0
7	102.0	107.0	102.0	100.0	77.0	108.0	104.0	101.0	81.0	94.0	103.0	99.0	62.0	80.0	95.0
8	76.0	80.0	76.0	74.0	72.0	81.0	78.0	74.0	77.0	82.0	80.0	76.0	59.0	79.0	78.0
9	59.0	63.0	60.0	57.0	65.0	64.0	61.0	58.0	66.0	65.0	63.0	60.0	57.0	65.0	61.0
10	48.5	51.0	48.7	46.8	53.0	52.0	50.0	47.2	54.0	53.0	52.0	48.6	54.0	53.0	50.0
12	34.1	36.9	34.3	32.5	38.9	37.6	35.4	32.9	39.3	38.4	37.2	34.1	39.6	38.7	35.8
14	-	27.9	25.4	23.8	29.7	28.5	26.5	24.1	30.0	29.3	28.1	25.3	30.3	29.5	26.8
16	-	21.9	19.5	17.9	23.5	22.4	20.5	18.2	23.8	23.1	22.0	19.3	24.1	23.3	20.7
18	-	17.5	15.1	13.6	19.1	18.0	16.0	13.7	19.3	18.6	17.5	14.8	19.6	18.8	16.2
20	-	-	-	-	15.6	14.5	12.6	10.4	15.8	15.1	14.0	11.4	16.1	15.3	12.8
22	-	-	-	-	12.9	11.9	10.1	8.0	13.1	12.4	11.4	8.8	13.3	12.6	10.1
24	-	-	-	-	-	-	-	-	10.9	10.2	9.3	6.8	11.1	10.4	8.0
26	-	-	-	-	-	-	-	-	9.2	8.5	7.6	4.9	9.4	8.7	6.3
28	-	-	-	-	-	-	-	-	-	-	-	-	7.9	7.2	4.7
30	-	-	-	-	-	-	-	-	-	-	-	-	6.7	6.0	3.4
	80~35	81~17	81~17	81~17	82~21	82~21	82~21	82~21	81~23	81~23	81~23	81~23	81~24	81~24	81~24
掛数	23	14	21	23	7	14	18	16	7	8	13	14	6	7	10
LK:	0	37	5	2	87	36	10	7	88	76	30	12	86	89	32
DS:	#00017														

ブーム長さ構成(%)															
T1[%]	0	0	0	45	0	0	45	0	0	0	45	0	0	45	45
T2[%]	0	0	45	0	0	0	45	45	0	0	45	45	0	45	45
T3[%]	0	0	0	0	0	45	45	0	45	90	45	45	90	45	45
T4[%]	0	45	0	0	90	45	0	0	90	45	45	0	90	90	45

作業半径 (m)	メインブーム長さ(m)														
	35.3	35.3	37.9	37.9	37.9	37.9	42.5	42.5	42.5	45.6	47.2	47.2	51.8	56.0	
6	62.0	80.0	81.0	88.0	94.0	-	-	-	-	-	-	-	-	-	-
7	58.0	80.0	77.0	84.0	90.0	88.0	78.0	79.0	-	-	-	-	-	-	-
8	55.0	78.0	73.0	77.0	75.0	73.0	74.0	73.0	69.0	64.0	69.0	-	-	-	-
9	53.0	63.0	65.0	64.0	63.0	60.0	64.0	63.0	59.0	60.0	60.0	57.0	56.0	-	-
10	50.0	51.0	54.0	52.0	51.0	49.4	53.0	52.0	49.4	53.0	52.0	50.0	49.5	47.8	-
12	39.8	36.7	38.9	37.5	36.7	34.8	38.5	37.7	34.8	38.7	37.4	35.5	36.5	36.6	-
14	30.5	27.7	29.7	28.4	27.6	25.9	29.3	28.6	25.9	29.5	28.3	26.6	27.5	27.6	-
16	24.3	21.6	23.5	22.3	21.5	19.9	23.1	22.4	19.9	23.3	22.1	20.5	21.3	21.5	-
18	19.8	17.1	19.0	17.8	17.0	15.4	18.6	18.0	15.3	18.8	17.7	16.0	16.9	17.0	-
20	16.3	13.6	15.5	14.3	13.5	11.9	15.1	14.4	11.9	15.3	14.2	12.5	13.4	13.5	-
22	13.5	10.9	12.8	11.6	10.8	9.3	12.4	11.7	9.3	12.5	11.4	9.8	10.7	10.8	-
24	11.3	8.8	10.6	9.4	8.7	7.2	10.2	9.5	7.2	10.4	9.3	7.7	8.5	8.6	-
26	9.5	7.1	8.8	7.7	7.0	5.2	8.4	7.8	5.2	8.6	7.5	5.9	6.8	6.9	-
28	8.1	5.6	7.4	6.3	5.5	3.6	7.0	6.3	3.5	7.1	6.1	4.2	5.2	5.3	-
30	6.8	4.2	6.2	4.9	4.0	2.2	5.8	5.0	2.1	5.9	4.7	2.8	3.7	3.8	-
32	5.8	3.0	5.1	3.7	2.9	-	4.6	3.8	-	4.8	3.5	-	2.5	2.6	-
34	-	-	4.1	2.7	-	-	3.5	2.8	-	3.7	2.4	-	-	-	-
36	-	-	3.2	-	-	-	2.6	-	-	2.8	-	-	-	-	-
	81~24	81~24	82~16	82~25	82~32	80~38	81~32	81~37	80~45	81~36	81~44	80~51	81~52	80~56	
掛数	5	7	7	8	8	8	7	7	6	5	6	5	5	4	
LK:	96	99	85	70	78	33	80	84	53	9	82	73	8	94	
DS:	#00017														

ブーム長さ構成(%)															
T1[%]	0	0	0	0	45	90	0	45	90	0	45	90	90	100	
T2[%]	0	100	45	90	45	45	90	45	90	100	90	90	90	100	
T3[%]	100	100	90	90	90	45	90	90	45	100	90	90	90	100	
T4[%]	100	0	90	45	45	45	90	90	45	100	90	45	90	100	

LK=ブーム伸縮コード  
DS = 作業選択コード

作業半径 (m)	メインブーム長さ(m)															
	14.7	19.3	19.3	19.3	24.0	24.0	24.0	24.0	28.6	28.6	28.6	28.6	33.2	33.2	33.2	
3	257.0	-	-	-	-	-	-	-	-	-	-	-	-	-	-	
3.5	252.0	159.0	240.0	251.0	-	-	-	-	-	-	-	-	-	-	-	
4	233.0	159.0	231.0	227.0	82.0	160.0	197.0	191.0	-	-	-	-	-	-	-	
4.5	203.0	154.0	180.0	177.0	82.0	158.0	159.0	154.0	-	-	-	-	-	-	-	
5	168.0	148.0	147.0	144.0	82.0	136.0	132.0	128.0	82.0	95.0	122.0	117.0	-	-	-	
6	109.0	110.0	106.0	103.0	81.0	101.0	98.0	94.0	82.0	94.0	92.0	88.0	66.0	80.0	83.0	
7	73.0	77.0	73.0	70.0	77.0	78.0	75.0	71.0	76.0	75.0	73.0	69.0	62.0	70.0	67.0	
8	53.0	57.0	53.0	51.0	60.0	58.0	55.0	52.0	60.0	59.0	57.0	53.0	59.0	58.0	55.0	
9	41.3	44.8	41.6	39.5	47.1	45.7	43.0	40.0	47.6	46.6	45.1	41.5	48.0	46.9	43.5	
10	32.9	36.1	33.2	31.3	38.3	37.0	34.5	31.7	38.7	37.8	36.4	33.1	39.1	38.1	34.9	
12	21.4	24.6	21.6	19.7	26.7	25.4	22.9	20.1	27.1	26.2	24.9	21.5	27.5	26.5	23.3	
14	-	17.3	14.6	12.9	19.3	18.0	15.8	13.2	19.7	18.8	17.5	14.5	20.0	19.1	16.1	
16	-	12.7	10.1	8.5	14.5	13.3	11.2	8.8	14.8	14.0	12.8	9.9	15.1	14.2	11.4	
18	-	9.5	7.1	5.1	11.1	9.9	8.0	5.3	11.4	10.6	9.5	6.6	11.6	10.8	8.2	
20	-	-	-	-	8.6	7.5	5.5	2.6	8.8	8.1	7.0	3.8	9.1	8.3	5.6	
22	-	-	-	-	6.7	5.7	3.4	-	6.9	6.2	5.0	-	7.1	6.4	3.4	
24	-	-	-	-	-	-	-	-	5.4	4.5	3.3	-	5.6	4.7	-	
26	-	-	-	-	-	-	-	-	4.0	3.1	-	-	4.2	3.3	-	
28	-	-	-	-	-	-	-	-	-	-	-	-	3.0	2.1	-	
	80~35	81~17	81~17	81~17	82~21	82~21	82~21	82~33	81~23	81~23	81~32	81~46	81~32	81~32	81~49	
掛数	23	14	21	22	7	14	17	17	7	8	11	10	6	7	7	
LK:	0	37	5	2	87	36	10	7	88	76	30	12	86	89	32	
DS:	00018	00018	00018	00018	00018	00018	00018	00018	00018	00018	00018	00018	00018	00018	00018	
ブーム長さ構成(%)																
T1[%]	0	0	0	45	0	0	0	45	0	0	0	45	0	0	45	
T2[%]	0	0	45	0	0	0	45	45	0	0	45	45	0	45	45	
T3[%]	0	0	0	0	0	45	45	0	45	90	45	45	90	45	45	
T4[%]	0	45	0	0	90	45	0	0	90	45	45	0	90	90	45	

作業半径 (m)	メインブーム長さ(m)															
	35.3	35.3	37.9	37.9	37.9	37.9	42.5	42.5	42.5	45.6	47.2	47.2	51.8	56.0		
6.0	62.0	80.0	81.0	79.0	78.0	-	-	-	-	-	-	-	-	-	-	
7	58.0	65.0	66.0	64.0	63.0	61.0	62.0	61.0	-	-	-	-	-	-	-	
8	55.0	54.0	55.0	54.0	52.0	50.0	52.0	51.0	47.8	50.0	48.3	-	-	-	-	
9	48.2	44.5	47.2	45.6	44.5	42.4	44.8	43.8	40.4	43.0	41.4	39.1	38.2	-	-	
10	39.3	35.9	38.4	36.9	35.9	33.9	37.9	37.0	33.9	37.0	35.5	33.1	32.6	31.3	-	
12	27.7	24.3	26.8	25.3	24.3	22.3	26.3	25.4	22.3	26.5	25.1	23.0	24.1	23.5	-	
14	20.2	17.1	19.3	17.9	17.0	15.2	18.9	18.1	15.2	19.1	17.8	15.9	16.9	16.6	-	
16	15.3	12.3	14.5	13.1	12.3	10.5	14.0	13.3	10.5	14.2	13.0	11.2	12.1	11.7	-	
18	11.8	9.0	11.0	9.8	9.0	7.3	10.6	9.9	7.3	10.8	9.6	7.9	8.6	8.2	-	
20	9.3	6.6	8.5	7.3	6.5	4.5	8.1	7.4	4.5	8.3	7.1	5.3	5.9	5.6	-	
22	7.3	4.4	6.6	5.3	4.3	2.3	6.2	5.4	2.3	6.3	5.1	3.0	3.8	3.5	-	
24	5.7	2.7	5.0	3.5	2.5	-	4.5	3.6	-	4.7	3.3	-	2.1	-	-	
26	4.4	-	3.5	2.0	-	-	3.0	2.1	-	3.2	-	-	-	-	-	
28	3.2	-	2.3	-	-	-	-	-	-	-	-	-	-	-	-	
30	2.1	-	-	-	-	-	-	-	-	-	-	-	-	-	-	
	81~31	81~48	82~43	82~47	82~51	80~55	81~53	81~53	80~59	81~56	81~60	80~63	81~63	80~67		
掛数	5	7	7	7	7	5	5	5	4	4	4	4	4	3		
LK:	96	99	85	70	78	33	80	84	53	90	82	73	83	94		
DS:	00018	00018	00018	00018	00018	00018	00018	00018	00018	00018	00018	00018	00018	00018		
ブーム長さ構成(%)																
T1[%]	0	0	0	0	45	90	0	45	90	0	45	90	90	100		
T2[%]	0	100	45	90	45	45	90	45	90	100	90	90	90	100		
T3[%]	100	100	90	90	90	45	90	90	45	100	90	90	90	100		
T4[%]	100	0	90	45	45	45	90	90	45	100	90	45	90	100		

LK=ブーム伸縮コード  
DS = 作業選択コード

作業半径 (m)	ブーム長さ(m)														
	14.7	19.3	19.3	19.3	24.0	24.0	24.0	24.0	28.6	28.6	28.6	28.6	33.2	33.2	33.2
3	257.0	-	-	-	-	-	-	-	-	-	-	-	-	-	-
3.5	243.0	159.0	200.0	195.0	-	-	-	-	-	-	-	-	-	-	-
4	178.0	151.0	145.0	141.0	82.0	128.0	124.0	118.0	-	-	-	-	-	-	-
5	132.0	117.0	112.0	108.0	82.0	103.0	99.0	94.0	-	-	-	-	-	-	-
5	103.0	95.0	90.0	87.0	82.0	85.0	81.0	77.0	78.0	77.0	75.0	70.0	-	-	-
6	69.0	67.0	63.0	60.0	64.0	62.0	59.0	53.0	59.0	57.0	55.0	50.0	54.0	52.0	47.7
7	44.9	49.4	44.6	41.3	47.7	46.0	42.2	37.6	44.2	42.8	41.1	36.0	41.0	39.6	35.4
8	29.6	34.4	30.1	27.2	36.6	35.1	31.6	27.4	34.4	33.1	31.6	26.9	32.3	31.0	27.1
9	20.4	24.5	20.7	18.3	27.3	25.6	22.5	18.9	27.5	26.3	24.9	20.4	26.1	24.9	21.1
10	14.5	18.2	14.8	12.6	20.8	19.2	16.4	13.1	21.2	20.2	18.6	14.8	21.4	20.2	16.7
12	7.6	10.7	7.8	5.4	12.9	11.5	9.1	6.0	13.3	12.4	11.0	7.6	13.7	12.7	9.5
14	-	6.4	3.0	-	8.4	7.1	4.5	-	8.7	7.9	6.6	2.8	9.0	8.1	4.9
16	-	3.2	-	-	5.4	3.9	-	-	5.8	4.9	3.3	-	6.0	5.2	-
18	-	-	-	-	3.0	-	-	-	3.4	2.4	-	-	3.7	2.7	-
	80~35	81~33	81~44	81~52	82~42	82~49	82~55	82~61	81~52	81~52	81~57	81~62	81~58	81~58	81~66
掛数	23	14	18	17	7	11	11	10	7	7	7	6	5	5	4
LK:	0	37	5	2	87	36	10	7	88	76	30	12	86	89	32
DS:	19	19	19	19	19	19	19	19	19	19	19	19	19	19	19

ブーム長さ構成(%)																
T1[%]	0	0	0	45	0	0	0	45	0	0	0	45	0	0	45	
T2[%]	0	0	45	0	0	0	45	45	0	0	45	45	0	45	45	
T3[%]	0	0	0	0	0	45	45	0	45	90	45	45	90	45	45	
T4[%]	0	45	0	0	90	45	0	0	90	45	45	0	90	90	45	

作業半径 (m)	ブーム長さ(m)									
	35.3	35.3	37.9	37.9	37.9	37.9	42.5	42.5	42.5	45.6
6	52.0	46.4	48.1	45.7	44.1	-	-	-	-	-
7	39.9	34.8	36.9	34.7	33.3	30.6	33.4	32.2	-	-
8	31.6	26.9	29.2	27.2	25.8	23.4	26.6	25.4	21.5	25.6
9	25.7	21.2	23.6	21.7	20.4	18.1	21.5	20.4	16.6	20.8
10	21.2	16.9	19.4	17.5	16.3	14.0	17.6	16.5	12.9	17.1
12	13.9	10.5	13.0	11.4	10.4	7.8	12.0	11.0	7.1	11.7
14	9.3	6.0	8.4	6.8	5.7	3.3	7.4	6.4	2.7	7.2
16	6.2	2.8	5.3	3.6	2.5	-	4.2	3.3	-	4.1
18	4.0	-	3.0	-	-	-	-	-	-	-
20	2.1	-	-	-	-	-	-	-	-	-
	81~56	81~64	82~62	82~66	82~66	80~69	81~69	81~69	80~71	81~70
掛数	5	4	4	4	4	3	3	3	2	3
LK:	96	99	85	70	78	33	80	84	53	90
DS:	19	19	19	19	19	19	19	19	19	19

ブーム長さ構成(%)										
T1[%]	0	0	0	0	45	90	0	45	90	0
T2[%]	0	100	45	90	45	45	90	45	90	100
T3[%]	100	100	90	90	90	45	90	90	45	100
T4[%]	100	0	90	45	45	45	90	90	45	100

LK=ブーム伸縮コード  
DS = 作業選択コード

補助ジブ 作業半径 - 揚程図

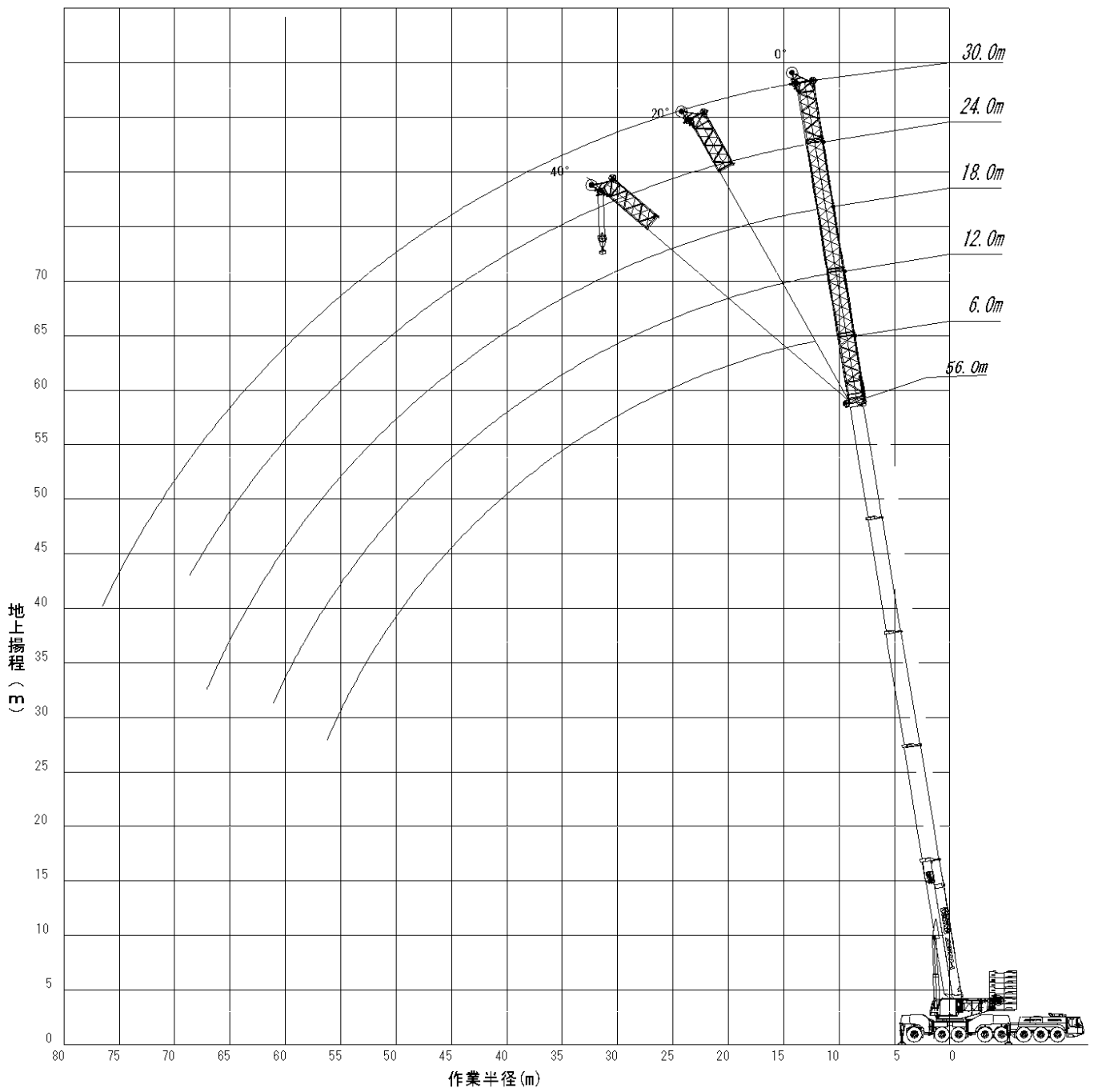

Terex Demag  
AC500-1

補助ジブ定格総荷重表

メインブーム長さ：56.0m

アウトリガ張出幅：9.6m

ジブ角度：0°      カウンタウエイト：140t

カウンタウエイト：120t

作業半径 (m)	ジブブーム長さ(m)					ジブブーム長さ(m)				
	6.0	12.0	18.0	24.0	30.0	6.0	12.0	18.0	24.0	30.0
12	48.4	39,3/13m	-	-	-	48.4	39,3/13m	-	-	-
14	44.2	37.5	31.1	26.0/15m	-	44.2	37.5	31.1	26.0/15m	-
16	40.4	34.3	28.8	25.1	21.1/17m	40.4	34.3	28.8	25.1	21.1/17m
18	37.2	31.5	26.8	23.4	20.4	37.2	31.5	26.8	23.4	20.4
20	34.3	29.0	24.9	21.8	19.0	34.3	29.0	24.9	21.8	19.0
22	31.7	26.8	23.2	20.4	17.8	31.7	26.8	23.2	20.4	17.8
24	29.5	24.9	21.7	19.1	16.7	29.5	24.9	21.7	19.1	16.7
26	27.5	23.2	20.3	17.9	15.7	27.5	23.2	20.3	17.9	15.7
28	25.8	21.8	19.1	16.9	14.8	25.8	21.8	19.1	16.9	14.8
30	24.2	20.5	17.9	15.9	13.9	24.2	20.5	17.9	15.9	13.9
32	22.7	19.3	17.0	15.1	13.2	22.7	19.3	17.0	15.1	13.2
34	21.3	18.2	16.0	14.2	12.5	21.3	18.2	16.0	14.2	12.5
36	20.1	17.2	15.2	13.5	11.8	20.1	17.2	15.2	13.5	11.8
38	18.9	16.2	14.4	12.8	11.2	18.9	16.2	14.4	12.8	11.2
40	17.8	15.4	13.6	12.2	10.7	17.8	15.4	13.6	12.2	10.7
42	16.8	14.5	12.9	11.6	10.1	16.8	14.5	12.9	11.6	10.1
44	15.9	13.7	12.3	11.0	9.6	15.9	13.7	12.3	11.0	9.6
46	15.0	13.0	11.6	10.4	9.2	15.0	13.0	11.6	10.4	9.2
48	14.3	12.4	11.1	9.9	8.7	14.0	12.4	11.1	9.9	8.7
50	13.6	11.7	10.5	9.4	8.3	12.8	11.7	10.5	9.4	8.3
54	12.4	10.7	9.5	8.4	7.5	10.7	10.5	9.5	8.4	7.5
58	11.6/57m	9.8	8.6	7.6	6.7	9.4/57m	8.7	8.6	7.6	6.7
62	-	9.0	7.8	6.8	6.0	-	7.2	7.5	6.8	6.0
66	-	-	7.1	6.1	5.4	-	-	6.2	6.1	5.4
70	-	-	6.7/68m	5.5	4.7	-	-	5.6/68m	5.4	4.7
74	-	-	-	4.9	4.1	-	-	-	4.4	4.1
78	-	-	-	-	3.5	-	-	-	-	3.5
82	-	-	-	-	3.2	-	-	-	-	3.2/80m
	78~21	78~22	78~21	79~21	78~20	78~21	78~22	78~21	79~21	78~20
掛数	4	4	4	4	2	4	4	4	4	2
LK:	94	94	94	94	94	94	94	94	94	94
DS:	11002	12002	13002	14002	15002	11003	12003	13003	14003	15003

L K : ブーム伸縮コード

D S : 作業モード

Terex Demag  
AC500-1

補助ジブ定格総荷重表

メインブーム長さ: 56.0m  
ジブ角度: 0°      カウンタウエイト: 100t

アウトリガ張出幅: 9.6m  
カウンタウエイト: 80t

作業半径 (m)	ジブブーム長さ(m)				
	6.0	12.0	18.0	24.0	30.0
12	48.4	39,3/13m	-	-	-
14	44.2	37.5	31.1	26.0/15m	-
16	40.4	34.3	28.8	25.1	21.1/17m
18	37.2	31.5	26.8	23.4	20.4
20	34.3	29.0	24.9	21.8	19.0
22	31.7	26.8	23.2	20.4	17.8
24	29.5	24.9	21.7	19.1	16.7
26	27.5	23.2	20.3	17.9	15.7
28	25.8	21.8	19.1	16.9	14.8
30	24.2	20.5	17.9	15.9	13.9
32	22.7	19.3	17.0	15.1	13.2
34	21.1	18.2	16.0	14.2	12.5
36	19.0	17.2	15.2	13.5	11.8
38	17.1	16.2	14.4	12.8	11.2
40	15.3	15.2	13.6	12.2	10.7
42	13.8	13.7	12.9	11.6	10.1
44	12.4	12.3	12.3	11.0	9.6
46	11.2	11.0	11.3	10.4	9.2
48	10.0	9.9	10.2	9.9	8.7
50	9.0	8.8	9.1	9.4	8.3
54	7.2	7.0	7.3	7.7	7.5
58	6.1/57m	5.5	5.8	6.2	6.6
62	-	4.2	4.5	4.9	5.3
66	-	-	3.4	3.7	4.1
70	-	-	2.9/68m	2.8	3.1
74	-	-	-	2.4	2.7
78	-	-	-	-	2.2
	78~21	78~22	78~21	79~21	78~23
掛数	4	4	4	4	2
LK:	94	94	94	94	94
DS:	11004	12004	13004	14004	15004

作業半径 (m)	ジブブーム長さ(m)				
	6.0	12.0	18.0	24.0	30.0
12	48.4	39,3/13m	-	-	-
14	44.2	37.5	31.1	26.0/15m	-
16	40.4	34.3	28.8	25.1	21.1/17m
18	37.2	31.5	26.8	23.4	20.4
20	34.3	29.0	24.9	21.8	19.0
22	31.7	26.8	23.2	20.4	17.8
24	29.5	24.9	21.7	19.1	16.7
26	26.3	23.2	20.3	17.9	15.7
28	23.0	21.8	19.1	16.9	14.8
30	20.2	20.2	17.9	15.9	13.9
32	17.8	17.8	17.0	15.1	13.2
34	15.7	15.6	15.9	14.2	12.5
36	13.8	13.7	14.0	13.5	11.8
38	12.1	12.0	12.4	12.8	11.2
40	10.7	10.5	10.9	11.3	10.7
42	9.4	9.2	9.6	10.0	10.1
44	8.2	8.1	8.4	8.8	9.3
46	7.2	7.0	7.3	7.7	8.3
48	6.2	6.1	6.4	6.8	7.3
50	5.4	5.2	5.5	5.9	6.4
54	3.9	3.7	4.0	4.4	4.9
58	2.9/57m	2.4	2.7	3.1	3.5
62	-	-	2.1/60m	2.5	3.0
66	-	-	-	2.0/62m	2.4/62m
70	-	-	-	-	-
74	-	-	-	-	-
78	-	-	-	-	-
	78~21	78~30	78~35	79~38	78~43
掛数	4	4	4	4	2
LK:	94	94	94	94	94
DS:	11005	12005	13005	14005	15005

カウンタウエイト: 60t

カウンタウエイト: 40t

作業半径 (m)	ジブブーム長さ(m)				
	6.0	12.0	18.0	24.0	30.0
12	48.4	39,3/13m	-	-	-
14	44.2	37.5	31.1	26.0/15m	-
16	40.4	34.3	28.8	25.1	-
18	38.8	32.9	27.8	24.2	21.1
20	37.2	31.5	26.8	23.4	20.4
22	31.4	29.0	24.9	21.8	19.0
24	26.3	26.4	23.2	20.4	17.8
26	22.3	22.3	21.7	19.1	16.7
28	19.0	19.0	19.3	17.9	15.7
30	16.2	16.2	16.5	16.6	14.8
32	13.8	13.8	14.2	14.3	13.9
34	11.8	11.7	12.1	12.4	12.6
36	10.0	9.9	10.3	10.7	10.9
38	8.5	8.4	8.8	9.2	9.5
40	7.2	7.1	7.4	7.9	8.2
42	6.0	5.9	6.2	6.7	7.1
44	5.0	4.8	5.2	5.6	6.0
46	4.0	3.9	4.2	4.6	5.1
48	3.2	3.0	3.4	3.8	4.3
50	2.4	2.3	2.6	3.0	3.5
54	-	-	-	2.3	2.8
58	-	-	-	-	2.1
	78~38	78~44	78~49	79~50	78~52
掛数	4	4	4	4	2
LK:	94	94	94	94	94
DS:	11006	12006	13006	14006	15006

作業半径 (m)	ジブブーム長さ(m)				
	6.0	12.0	18.0	24.0	30.0
12	48.4	39,3/13m	-	-	-
14	40.9	37.5	31.1	26.0/15m	-
16	33.7	32.5	28.8	25.1	-
18	30.3	29.4	27.5	24.2	21.1
20	26.9	26.3	26.1	23.4	20.4
22	21.7	21.2	21.0	20.9	19.0
24	17.7	17.2	17.2	17.1	17.2
26	14.6	14.1	14.1	14.1	14.2
28	11.9	11.6	11.5	11.6	11.8
30	9.7	9.4	9.5	9.5	9.7
32	7.8	7.7	7.7	7.8	8.0
34	6.2	6.2	6.2	6.3	6.6
36	4.9	4.8	4.9	5.0	5.3
38	3.7	3.6	3.8	3.9	4.2
40	2.7	2.5	2.8	3.0	3.2
42	-	-	-	2.1	2.4
44	-	-	-	-	-
46	-	-	-	-	-
48	-	-	-	-	-
50	-	-	-	-	-
54	-	-	-	-	-
58	-	-	-	-	-
	78~51	78~55	78~58	79~59	78~62
掛数	4	4	4	4	2
LK:	94	94	94	94	94
DS:	11007	12007	13007	14007	15007

L K : ブーム伸縮コード      D S : 作業モード



作業半径 (m)	カウンタウエイト：140t ジブブーム長さ(m)			
	12.0	18.0	24.0	30.0
16	28.0/17m	-	-	-
18	27.1	-	-	-
20	25.6	19.8	-	-
22	24.1	18.9	15.5/23m	-
24	22.7	18.0	15.1	-
26	21.4	17.2	14.4	11.8/27m
28	20.2	16.4	13.7	11.6
30	19.1	15.7	13.1	11.1
32	18.1	15.0	12.6	10.6
34	17.2	14.3	12.0	10.2
36	16.3	13.6	11.5	9.8
38	15.5	13.0	11.1	9.4
40	14.7	12.5	10.6	9.0
42	14.0	11.9	10.2	8.6
44	13.4	11.4	9.8	8.3
46	12.8	10.9	9.4	7.9
48	12.2	10.5	9.1	7.6
50	11.6	10.0	8.7	7.3
54	10.6	9.2	8.1	6.7
58	9.7	8.4	7.4	6.1
62	9.0/61m	7.6	6.8	5.5
66	-	6.9	6.1	5.0
70	-	6.6/67m	5.5	4.5
74	-	-	4.9/73m	3.9
78	-	-	-	3.4
82	-	-	-	3.2/79m
	78~26	78~26	78~26	78~26
掛数	4	2	2	2
LK:	94	94	94	94
DS:	12042	13042	14042	15042

作業半径 (m)	カウンタウエイト：120t ジブブーム長さ(m)			
	12.0	18.0	24.0	30.0
16	28.0/17m	-	-	-
18	27.1	-	-	-
20	25.6	19.8	-	-
22	24.1	18.9	15.5/23m	-
24	22.7	18.0	15.1	-
26	21.4	17.2	14.4	11.8/27m
28	20.2	16.4	13.7	11.6
30	19.1	15.7	13.1	11.1
32	18.1	15.0	12.6	10.6
34	17.2	14.3	12.0	10.2
36	16.3	13.6	11.5	9.8
38	15.5	13.0	11.1	9.4
40	14.7	12.5	10.6	9.0
42	14.0	11.9	10.2	8.6
44	13.4	11.4	9.8	8.3
46	12.8	10.9	9.4	7.9
48	12.2	10.5	9.1	7.6
50	11.6	10.0	8.7	7.3
54	10.6	9.2	8.1	6.7
58	9.0	8.4	7.4	6.1
62	7.8/61m	7.6	6.8	5.5
66	-	6.5	6.1	5.0
70	-	6.2/67m	5.5	4.5
74	-	-	4.9/73m	3.9
78	-	-	-	3.4
82	-	-	-	3.2/79m
	78~26	78~26	78~26	78~26
掛数	4	2	2	2
LK:	94	94	94	94
DS:	12043	13043	14043	15043

作業半径 (m)	カウンタウエイト：100t ジブブーム長さ(m)			
	12.0	18.0	24.0	30.0
16	28.0/17m	-	-	-
18	27.1	-	-	-
20	25.6	19.8	-	-
22	24.1	18.9	15.5/23m	-
24	22.7	18.0	15.1	-
26	21.4	17.2	14.4	11.8/27m
28	20.2	16.4	13.7	11.6
30	19.1	15.7	13.1	11.1
32	18.1	15.0	12.6	10.6
34	17.2	14.3	12.0	10.2
36	16.3	13.6	11.5	9.8
38	15.5	13.0	11.1	9.4
40	14.7	12.5	10.6	9.0
42	14.0	11.9	10.2	8.6
44	13.0	11.4	9.8	8.3
46	11.7	10.9	9.4	7.9
48	10.5	10.5	9.1	7.6
50	9.4	10.0	8.7	7.3
54	7.5	8.1	8.1	6.7
58	5.8	6.4	7.2	6.1
62	4.8/61m	5.0	5.7	5.5
66	-	3.7	4.4	5.0
70	-	3.5/67m	3.3	3.9
74	-	-	2.5/73m	2.9
78	-	-	-	2.4
82	-	-	-	-
	78~26	78~26	78~26	78~32
掛数	4	2	2	2
LK:	94	94	94	94
DS:	12044	13044	14044	15044

作業半径 (m)	カウンタウエイト：80t ジブブーム長さ(m)			
	12.0	18.0	24.0	30.0
16	28.0/17m	-	-	-
18	27.1	-	-	-
20	25.6	19.8	-	-
22	24.1	18.9	15.5/23m	-
24	22.7	18.0	15.1	-
26	21.4	17.2	14.4	11.8/27m
28	20.2	16.4	13.7	11.6
30	19.1	15.7	13.1	11.1
32	18.1	15.0	12.6	10.6
34	16.8	14.3	12.0	10.2
36	14.8	13.6	11.5	9.8
38	13.0	13.0	11.1	9.4
40	11.5	12.4	10.6	9.0
42	10.1	10.9	10.2	8.6
44	8.8	9.6	9.8	8.3
46	7.7	8.5	9.3	7.9
48	6.7	7.4	8.3	7.6
50	5.8	6.5	7.3	7.3
54	4.1	4.8	5.5	6.4
58	2.8	3.4	4.1	4.9
62	2.1/60m	2.1	2.8	3.5
66	-	-	2.3/64m	2.4/64m
	78~29	78~36	78~41	78~45
掛数	4	2	2	2
LK:	94	94	94	94
DS:	12045	13045	14045	15045

作業半径 (m)	カウンタウエイト：60t ジブブーム長さ(m)			
	12.0	18.0	24.0	30.0
16	28.0/17m	-	-	-
18	27.1	-	-	-
20	25.6	19.8	-	-
22	24.1	18.9	15.5/23m	-
24	22.7	18.0	15.1	-
26	20.6	17.2	14.4	11.8/27m
28	17.8	16.4	13.7	11.6
30	15.3	15.7	13.1	11.1
32	13.1	14.2	12.6	10.6
34	11.2	12.3	12.0	10.2
36	9.6	10.5	11.5	9.8
38	8.1	9.0	10.0	9.4
40	6.8	7.7	8.7	9.0
42	5.7	6.5	7.4	8.4
44	4.7	5.5	6.4	7.3
46	3.7	4.5	5.4	6.3
48	2.9	3.6	4.5	5.4
50	2.1	2.9	3.7	4.5
54	-	-	2.2	3.1
58	-	-	-	2.4/56m
62	-	-	-	-
66	-	-	-	-
	78~45	78~49	78~52	78~55
掛数	4	2	2	2
LK:	94	94	94	94
DS:	12046	13046	14046	15046

作業半径 (m)	カウンタウエイト：40t ジブブーム長さ(m)			
	12.0	18.0	24.0	30.0
16	28.0/17m	-	-	-
18	27.1	-	-	-
20	24.0	19.8	-	-
22	19.7	18.9	15.5/23m	-
24	16.3	17.3	15.1	-
26	13.5	14.4	14.4	11.8/27m
28	11.2	12.0	12.9	11.6
30	9.2	10.0	10.9	11.1
32	7.6	8.3	9.1	10.0
34	6.1	6.9	7.6	8.4
36	4.7	5.6	6.3	7.1
38	3.6	4.4	5.1	5.9
40	2.6	3.4	4.1	4.9
42	-	2.5	3.2	3.9
44	-	-	2.4	3.1
46	-	-	-	2.3
48	-	-	-	-
50	-	-	-	-
54	-	-	-	-
58	-	-	-	-
62	-	-	-	-
66	-	-	-	-
	78~56	78~59	78~61	78~63
掛数	4	2	2	2
LK:	94	94	94	94
DS:	12047	13047	14047	15047

LK：ブーム伸縮コード      DS：作業モード

補助ジブ定格総荷重表

作業半径 (m)	カウンタウエイト：120t ジブブーム長さ(m)			
	12.0	18.0	24.0	30.0
20	22.4	-	-	-
22	21.4	-	-	-
24	20.5	15.5	-	-
26	19.6	15.0	-	-
28	18.7	14.5	11.5/29m	-
30	17.8	14.0	11.3	-
32	16.9	13.5	10.9	-
34	16.1	13.0	10.6	8.8
36	15.4	12.5	10.3	8.5
38	14.6	12.1	10.0	8.2
40	13.9	11.7	9.7	7.9
42	13.2	11.3	9.3	7.6
44	12.7	10.9	9.0	7.4
46	12.1	10.5	8.7	7.1
48	11.6	10.2	8.5	6.9
50	11.4/49m	9.8	8.2	6.7
54	-	9.1	7.6	6.3
58	-	9.0/55m	7.1	5.9
62	-	-	6.8/61m	5.5
66	-	-	-	5.1
70	-	-	-	5.0/67m
	78~47	79~47	78~47	78~47
掛数	2	2	2	2
LK:	94	94	94	94
DS:	12063	13063	14063	15063

作業半径 (m)	カウンタウエイト：100t ジブブーム長さ(m)			
	12.0	18.0	24.0	30.0
20	22.4	-	-	-
22	21.4	-	-	-
24	20.5	15.5	-	-
26	19.6	15.0	-	-
28	18.7	14.5	11.5/29m	-
30	17.8	14.0	11.3	-
32	16.9	13.5	10.9	-
34	16.1	13.0	10.6	8.8
36	15.4	12.5	10.3	8.5
38	14.6	12.1	10.0	8.2
40	13.9	11.7	9.7	7.9
42	13.2	11.3	9.3	7.6
44	12.7	10.9	9.0	7.4
46	12.1	10.5	8.7	7.1
48	10.8	10.2	8.5	6.9
50	10.3	9.8	8.2	6.7
54	11.4/49m	8.6	7.6	6.3
58	-	8.1/55m	7.1	5.9
62	-	-	6.6/61m	5.5
66	-	-	-	5.1
70	-	-	-	5.0/67m
	78~47	79~47	78~47	78~47
掛数	2	2	2	2
LK:	94	94	94	94
DS:	12064	13064	14064	15064

作業半径 (m)	カウンタウエイト：80t ジブブーム長さ(m)			
	12.0	18.0	24.0	30.0
20	22.4	-	-	-
22	21.4	-	-	-
24	20.5	15.5	-	-
26	19.6	15.0	-	-
28	18.7	14.5	11.5/29m	-
30	17.8	14.0	11.3	-
32	16.9	13.5	10.9	-
34	16.1	13.0	10.6	8.8
36	15.4	12.5	10.3	8.5
38	13.8	12.1	10.0	8.2
40	12.1	11.7	9.7	7.9
42	10.6	11.3	9.3	7.6
44	9.3	10.6	9.0	7.4
46	8.1	9.3	8.7	7.1
48	7.0	8.2	8.5	6.9
50	6.5	7.1	8.2	6.7
54	11.4/49m	5.3	6.4	6.3
58	-	4.9/55m	4.8	5.9
62	-	-	3.7/61m	4.4
66	-	-	-	3.0
70	-	-	-	2.7/67m
	78~47	79~47	78~47	78~47
掛数	2	2	2	2
LK:	94	94	94	94
DS:	12065	13065	14065	15065

作業半径 (m)	カウンタウエイト：60t ジブブーム長さ(m)			
	12.0	18.0	24.0	30.0
20	22.4	-	-	-
22	21.4	-	-	-
24	20.5	15.5	-	-
26	19.6	15.0	-	-
28	18.7	14.5	11.5/29m	-
30	16.4	14.0	11.3	-
32	14.1	13.5	10.9	-
34	12.1	13.0	10.6	8.8
36	10.4	12.0	10.3	8.5
38	8.8	10.3	10.0	8.2
40	7.5	8.9	9.7	7.9
42	6.2	7.6	9.0	7.6
44	5.1	6.4	7.7	7.4
46	4.2	5.3	6.6	7.1
48	3.3	4.4	5.6	6.9
50	2.8/49m	3.5	4.7	6.0
54	-	2.7/52m	3.1	4.3
58	-	-	2.4/55m	2.8
60	-	-	-	2.1
	78~51	79~53	78~55	78~47
掛数	2	2	2	2
LK:	94	94	94	94
DS:	12066	13066	14066	15066

作業半径 (m)	カウンタウエイト：40t ジブブーム長さ(m)			
	12.0	18.0	24.0	30.0
20	22.4	-	-	-
22	21.4	-	-	-
24	18.1	15.5	-	-
26	15.1	15.0	-	-
28	12.6	14.3	11.5/29m	-
30	10.5	12.1	11.3	-
32	8.6	10.2	10.9	-
34	7.0	8.5	9.9	8.8
36	5.6	7.1	8.4	8.5
38	4.3	5.8	7.1	8.2
40	3.2	4.6	5.9	7.2
42	2.2	3.5	4.8	6.1
44	-	2.6	3.9	5.1
46	-	-	3.0	4.1
48	-	-	2.2	3.3
50	-	-	-	2.6
54	-	-	-	-
58	-	-	-	-
60	-	-	-	-
	78~56	79~60	78~62	78~65
掛数	2	2	2	2
LK:	94	94	94	94
DS:	12067	13067	14067	15067

L K : ブーム伸縮コード

D S : 作業モード

Terex Demag  
AC500-1

補助ジブ定格総荷重表

メインブーム長さ：56.0m  
ジブ角度：0°      カウンタウエイト：100t

アウトリガ張出幅：7.3m  
カウンタウエイト：80t

作業半径 (m)	ジブブーム長さ(m)				
	6.0	12.0	18.0	24.0	30.0
12	48.4	39.3/13m	-	-	-
14	44.2	37.5	31.1	26.0/15m	-
16	40.4	34.3	28.8	25.1	21.1/17m
18	37.2	31.5	26.8	23.4	20.4
20	34.3	29.0	24.9	21.8	19.0
22	29.7	26.8	23.2	20.4	17.8
24	25.8	24.9	21.7	19.1	16.7
26	22.5	22.5	20.3	17.9	15.7
28	19.9	19.8	19.1	16.9	14.8
30	17.6	17.5	17.7	15.9	13.9
32	15.6	15.5	15.8	15.1	13.2
34	13.9	13.8	14.0	14.2	12.5
36	12.5	12.3	12.5	12.9	11.8
38	11.1	11.0	11.2	11.5	11.2
40	10.0	9.8	10.1	10.4	10.7
42	8.9	8.8	9.0	9.3	9.7
44	8.0	7.9	8.1	8.4	8.7
46	7.2	7.0	7.2	7.5	7.9
48	6.4	6.2	6.4	6.7	7.1
50	5.7	5.4	5.7	6.0	6.4
54	4.2	4.0	4.2	4.6	5.0
58	3.3/57m	2.7	3.0	3.3	3.7
62	-	2.2/60m	2.4/60m	2.3	2.6
64	-	-	-	-	2.1
	78~21	78~26	78~35	79~38	78~41
掛数	4	4	4	4	2
LK:	94	94	94	94	94
DS:	11014	12014	13014	14014	15014

作業半径 (m)	ジブブーム長さ(m)				
	6.0	12.0	18.0	24.0	30.0
12	48.4	39.3/13m	-	-	-
14	44.2	37.5	31.1	26.0/15m	-
16	39.9	34.3	28.8	25.1	21.1/17m
18	32.9	31.5	26.8	23.4	20.4
20	27.6	27.6	24.9	21.8	19.0
22	23.5	23.4	23.2	20.4	17.8
24	20.2	20.1	20.4	19.1	16.7
26	17.5	17.4	17.6	17.9	15.7
28	15.2	15.1	15.4	15.7	14.8
30	13.3	13.2	13.4	13.7	13.9
32	11.6	11.5	11.7	12.1	12.5
34	10.2	10.1	10.3	10.6	11.0
36	8.9	8.8	9.0	9.3	9.8
38	7.8	7.7	7.9	8.2	8.6
40	6.9	6.7	6.9	7.2	7.6
42	6.0	5.8	6.1	6.3	6.7
44	5.0	4.8	5.1	5.5	5.9
46	4.2	4.0	4.3	4.6	5.1
48	3.4	3.2	3.5	3.9	4.3
50	2.7	2.5	2.8	3.1	3.6
54	2.1/52m	-	-	-	2.3
58	-	-	-	-	-
62	-	-	-	-	-
64	-	-	-	-	-
	78~31	78~42	78~44	79~49	78~50
掛数	4	4	4	4	2
LK:	94	94	94	94	94
DS:	11015	12015	13015	14015	15015

作業半径 (m)	カウンタウエイト：60t ジブブーム長さ(m)				
	6.0	12.0	18.0	24.0	30.0
12	48.4	39.3/13m	-	-	-
14	38.7	37.5	31.1	26.0/15m	-
16	30.8	30.8	28.8	25.1	21.1/17m
18	25.0	25.0	25.3	23.4	20.4
20	20.7	20.7	21.0	21.3	19.0
22	17.4	17.3	17.6	17.9	17.8
24	14.6	14.6	14.8	15.2	15.6
26	12.4	12.3	12.6	12.9	13.4
28	10.6	10.5	10.7	11.1	11.5
30	9.0	8.9	9.1	9.5	9.9
32	7.7	7.5	7.8	8.1	8.4
34	6.5	6.4	6.6	6.9	7.1
36	5.4	5.2	5.5	5.7	5.9
38	4.3	4.1	4.4	4.7	4.9
40	3.3	3.1	3.4	3.8	4.0
42	2.4	2.2	2.6	2.9	3.2
44	-	-	-	2.2	2.4
	78~46	78~51	78~55	79~56	78~59
掛数	4	4	4	4	2
LK:	94	94	94	94	94
DS:	11016	12016	13016	14016	15016

作業半径 (m)	カウンタウエイト：40t ジブブーム長さ(m)				
	6.0	12.0	18.0	24.0	30.0
12	37.1	32.3/13m	-	-	-
14	28.7	28.8	28.3	26.0/15m	-
16	22.4	22.4	22.7	23.0	21.1/17m
18	17.8	17.8	18.1	18.2	18.1
20	14.3	14.3	14.5	14.4	14.4
22	11.5	11.5	11.5	11.4	11.5
24	9.2	9.1	9.0	9.1	9.2
26	7.4	7.1	7.1	7.1	7.3
28	5.8	5.4	5.4	5.5	5.7
30	4.4	4.0	4.0	4.1	4.3
32	3.1	2.8	2.8	2.9	3.1
34	2.0	-	-	-	2.1
36	-	-	-	-	-
38	-	-	-	-	-
40	-	-	-	-	-
42	-	-	-	-	-
44	-	-	-	-	-
	78~56	78~61	78~64	79~66	78~66
掛数	4	4	4	4	2
LK:	94	94	94	94	94
DS:	11017	12017	13017	14017	15017

LK：ブーム伸縮コード  
DS：作業モード

作業半径 (m)	カウンタウエイト：100t ジブブーム長さ(m)			
	12.0	18.0	24.0	30.0
16	28.0/17m	-	-	-
18	27.1	-	-	-
20	25.6	19.8	-	-
22	24.1	18.9	15.5/23m	-
24	22.7	18.0	15.1	-
26	21.4	17.2	14.4	11.8/27m
28	20.2	16.4	13.7	11.6
30	18.6	15.7	13.1	11.1
32	16.5	15.0	12.6	10.6
34	14.7	14.3	12.0	10.2
36	13.1	13.6	11.5	9.8
38	11.8	12.4	11.1	9.4
40	10.5	11.1	10.6	9.0
42	9.4	10.0	10.2	8.6
44	8.4	9.0	9.6	8.3
46	7.5	8.1	8.7	7.9
48	6.7	7.2	7.8	7.6
50	6.0	6.4	7.0	7.3
54	4.4	5.0	5.6	6.2
58	3.0	3.6	4.3	5.0
62	2.2/61m	2.4	3.1	3.7
66	-	-	2.5/64m	2.6
70	-	-	-	2.1/68m
	78~26	78~35	78~40	78~42
掛数	4	2	2	2
LK:	94	94	94	94
DS:	12054	13054	14054	15054

作業半径 (m)	カウンタウエイト：80t ジブブーム長さ(m)			
	12.0	18.0	24.0	30.0
16	28.0/17m	-	-	-
18	27.1	-	-	-
20	25.6	19.8	-	-
22	24.1	18.9	15.5/23m	-
24	21.6	18.0	15.1	-
26	18.7	17.2	14.4	11.8/27m
28	16.3	16.4	13.7	11.6
30	14.3	15.1	13.1	11.1
32	12.5	13.3	12.6	10.6
34	11.0	11.7	12.0	10.2
36	9.6	10.3	11.0	9.8
38	8.5	9.1	9.8	9.4
40	7.4	8.0	8.7	9.0
42	6.5	7.0	7.7	8.4
44	5.6	6.2	6.8	7.5
46	4.7	5.4	6.0	6.7
48	3.8	4.5	5.2	5.9
50	3.1	3.7	4.5	5.2
54	2.3/52m	2.3	3.0	3.8
58	-	-	2.4/56m	2.5
62	-	-	-	-
66	-	-	-	-
70	-	-	-	-
	78~41	78~46	78~50	78~53
掛数	4	2	2	2
LK:	94	94	94	94
DS:	12055	13055	14055	15055

作業半径 (m)	カウンタウエイト：60t ジブブーム長さ(m)			
	12.0	18.0	24.0	30.0
16	28.0/17m	-	-	-
18	27.1	-	-	-
20	22.6	19.8	-	-
22	19.0	18.9	15.5/23m	-
24	16.1	17.1	15.1	-
26	13.7	14.6	14.4	11.8/27m
28	11.7	12.6	13.4	11.6
30	10.0	10.8	11.6	11.1
32	8.5	9.3	10.1	10.6
34	7.3	8.0	8.7	9.6
36	6.2	6.8	7.6	8.4
38	5.1	5.8	6.5	7.3
40	4.0	4.9	5.6	6.3
42	3.1	3.9	4.7	5.4
44	2.2	3.0	3.8	4.5
46	-	2.2	3.0	3.7
48	-	-	2.2	3.0
50	-	-	-	2.3
	78~51	78~55	78~58	78~60
掛数	4	2	2	2
LK:	94	94	94	94
DS:	12056	13056	14056	15056

作業半径 (m)	カウンタウエイト：40t ジブブーム長さ(m)			
	12.0	18.0	24.0	30.0
16	22.6/17m	-	-	-
18	20.1	-	-	-
20	16.3	17.5	-	-
22	13.2	14.4	14.3/23m	-
24	10.8	11.9	12.9	-
26	8.8	9.8	10.7	10.6/27m
28	7.1	7.9	8.7	9.6
30	5.5	6.3	7.1	7.9
32	4.1	4.9	5.6	6.5
34	3.0	3.7	4.4	5.2
36	-	2.6	3.3	4.1
38	-	-	2.3	3.1
40	-	-	-	2.2
42	-	-	-	-
44	-	-	-	-
46	-	-	-	-
48	-	-	-	-
50	-	-	-	-
	78~62	78~64	78~66	78~68
掛数	2	2	2	2
LK:	94	94	94	94
DS:	12057	13057	14057	15057

LK：ブーム伸縮コード  
DS：作業モード

Terex Demag  
AC500-1

補助ジブ定格総荷重表

メインブーム長さ：56.0m  
ジブ角度：40°

アウトリガ張出幅：7.3m

作業半径 (m)	カウンタウエイト：100t ジブブーム長さ(m)			
	12.0	18.0	24.0	30.0
20	22.4	-	-	-
22	21.4	-	-	-
24	20.5	15.5	-	-
26	19.6	15.0	-	-
28	18.7	14.5	11.5/29m	-
30	17.8	14.0	11.3	-
32	16.9	13.5	10.9	-
34	15.4	13.0	10.6	8.8
36	13.7	12.5	10.3	8.5
38	12.3	12.1	10.0	8.2
40	11.0	11.7	9.7	7.9
42	9.8	10.8	9.3	7.6
44	8.8	9.7	9.0	7.4
46	7.8	8.7	8.7	7.1
48	7.0	7.8	8.5	6.9
50	6.6/49m	6.9	7.8	6.7
54	-	5.4	6.3	6.3
58	-	5.1/55m	4.9	5.7
62	-	-	3.9/61m	4.5
66	-	-	-	3.2
70	-	-	-	2.9/67m
	78~47	79~47	78~47	78~47
掛数	2	2	2	2
LK:	94	94	94	94
DS:	12074	13074	14074	15074

作業半径 (m)	カウンタウエイト：80t ジブブーム長さ(m)			
	12.0	18.0	24.0	30.0
20	22.4	-	-	-
22	21.4	-	-	-
24	20.5	15.5	-	-
26	19.6	15.0	-	-
28	17.3	14.5	11.5/29m	-
30	15.1	14.0	11.3	-
32	13.3	13.5	10.9	-
34	11.6	12.8	10.6	8.8
36	10.2	11.3	10.3	8.5
38	9.0	10.0	10.0	8.2
40	7.9	8.8	9.7	7.9
42	6.9	7.8	8.8	7.6
44	6.0	6.8	7.8	7.4
46	5.1	6.0	6.9	7.1
48	4.2	5.2	6.1	6.9
50	3.7/49m	4.3	5.3	6.2
54	-	2.8	3.8	4.9
58	-	2.4/55m	2.4	3.5
62	-	-	-	2.2
66	-	-	-	-
70	-	-	-	-
	78~47	79~47	78~50	78~53
掛数	2	2	2	2
LK:	94	94	94	94
DS:	12075	13075	14075	15075

作業半径 (m)	カウンタウエイト：60t ジブブーム長さ(m)			
	12.0	18.0	24.0	30.0
20	22.4	-	-	-
22	20.4	-	-	-
24	17.3	15.5	-	-
26	14.8	15.0	-	-
28	12.6	14.1	11.5/29m	-
30	10.8	12.2	11.3	-
32	9.3	10.5	10.9	-
34	7.9	9.1	10.3	8.8
36	6.7	7.8	9.0	8.5
38	5.7	6.7	7.8	8.2
40	4.7	5.7	6.8	7.9
42	3.6	4.9	5.8	6.9
44	2.7	3.9	5.0	6.0
46	-	3.0	4.2	5.2
48	-	2.2	3.3	4.5
50	-	-	2.5	3.8
54	-	-	-	2.3
	78~53	79~55	78~59	78~61
掛数	2	2	2	2
LK:	94	94	94	94
DS:	12076	13076	14076	15076

作業半径 (m)	カウンタウエイト：40t ジブブーム長さ(m)			
	12.0	18.0	24.0	30.0
20	17.9	-	-	-
22	14.7	-	-	-
24	12.1	13.9	-	-
26	9.9	11.6	-	-
28	8.1	9.6	10.3/29m	-
30	6.6	8.0	9.4	-
32	5.2	6.6	7.9	-
34	3.9	5.3	6.6	8.0
36	2.8	4.1	5.4	6.7
38	-	3.0	4.2	5.5
40	-	2.0	3.2	4.5
42	-	-	2.3	3.5
44	-	-	-	2.7
46	-	-	-	-
48	-	-	-	-
50	-	-	-	-
54	-	-	-	-
	78~62	79~64	78~67	78~70
掛数	2	2	2	2
LK:	94	94	94	94
DS:	12077	13077	14077	15077

LK：ブーム伸縮コード  
DS：作業モード

Terex Demag  
AC500-1

固定ジブ定格総荷重表

メインブーム長さ：42.5m  
ジブ角度：0°

アウトリガ張出幅：9.6m  
カウンタウエイト：160t

作業半径 (m)	ジブブーム長さ(m)									
	8.4	14.4	20.4	26.4	32.4	38.4	44.4	50.4	56.4	62.4
10	78.3	66.3/11m	-	-	-	-	-	-	-	-
12	69.1	62.5	48.8	46.0/13m	-	-	-	-	-	-
14	61.3	55.5	45.8	44.0	35.9/15m	-	-	-	-	-
16	54.9	49.7	42.9	40.2	34.8	30.4	26.1/17m	-	-	-
18	49.5	44.7	40.0	36.8	32.7	28.6	25.3	21.8	-	-
20	45.0	40.5	37.3	33.8	30.6	27.0	23.7	20.3	18.0	15.1/21m
22	41.3	37.0	34.7	31.1	28.6	25.4	22.2	19.0	16.8	14.6
24	38.1	34.1	32.2	28.7	26.8	23.9	20.8	17.7	15.7	13.6
26	35.3	31.5	29.9	26.6	25.0	22.5	19.6	16.6	14.7	12.7
28	32.8	29.3	27.7	24.8	23.3	21.1	18.4	15.6	13.8	11.8
30	30.6	27.3	25.7	23.1	21.7	19.8	17.3	14.6	12.9	11.0
32	28.6	25.5	24.1	21.7	20.3	18.7	16.3	13.8	12.2	10.3
34	26.7	23.8	22.4	20.3	18.9	17.5	15.4	13.1	11.4	9.6
36	25.2	22.3	21.1	19.1	17.7	16.5	14.5	12.4	10.8	9.0
38	23.6	20.9	19.7	17.9	16.5	15.4	13.7	11.7	10.2	8.5
40	22.2	19.8	18.7	16.9	15.5	14.6	13.0	11.2	9.6	8.0
42	20.9	18.6	17.7	15.9	14.6	13.7	12.3	10.7	9.1	7.5
44	19.7	17.7	16.9	15.1	13.8	12.9	11.7	10.2	8.7	7.1
46	18.5	16.8	16.1	14.2	13.0	12.2	11.0	9.7	8.2	6.6
48	17.2	16.0	15.4	13.5	12.4	11.5	10.5	9.3	7.8	6.3
50	-	15.2	14.7	12.8	11.7	10.9	9.9	8.9	7.4	6.0
54	-	13.7	13.6	11.7	10.7	9.8	8.9	8.1	6.7	5.4
58	-	-	12.4	10.6	9.9	8.8	8.1	7.3	6.0	4.9
62	-	-	12.1/59m	9.8	9.1	8.0	7.3	6.6	5.4	4.4
66	-	-	-	9.2/65m	8.4	7.3	6.5	5.9	4.9	4.0
70	-	-	-	-	7.6	6.7	5.9	5.2	4.3	3.6
74	-	-	-	-	7.4/71m	6.0	5.2	4.5	3.8	3.2
78	-	-	-	-	-	5.6/77m	4.6	3.9	3.2	2.6
82	-	-	-	-	-	-	4.0	3.2	2.6	2.1
86	-	-	-	-	-	-	3.9/83m	2.5	2.0	-
90	-	-	-	-	-	-	-	2.0/89m	-	-
	80~19	80~18	80~20	80~19	79~18	79~17	78~17	77~15	78~29	78~38
掛数	8	6	4	4	4	4	4	2	2	2
LK:	63	63	63	63	63	63	63	63	63	63
DS:	20001	21001	22001	23001	24001	25001	26001	27001	28001	29001

LK：ブーム伸縮コード  
DS：作業モード

Terex Demag  
AC500-1

固定ジブ定格総荷重表

メインブーム長さ：42.5m  
ジブ角度：0°

アウトリガ張出幅：9.6m  
カウンタウエイト：140t

作業半径 (m)	ジブブーム長さ(m)									
	8.4	14.4	20.4	26.4	32.4	38.4	44.4	50.4	56.4	62.4
10	78.3	66.3/11m	-	-	-	-	-	-	-	-
12	69.1	62.5	48.8	46.0/13m	-	-	-	-	-	-
14	61.3	55.5	45.8	44.0	35.9/15m	-	-	-	-	-
16	54.9	49.7	42.9	40.2	34.8	30.4	26.1/17m	-	-	-
18	49.5	44.7	40.0	36.8	32.7	28.6	25.3	21.8	-	-
20	45.0	40.5	37.3	33.8	30.6	27.0	23.7	20.3	18.0	15.1/21m
22	41.3	37.0	34.7	31.1	28.6	25.4	22.2	19.0	16.8	14.6
24	38.1	34.1	32.2	28.7	26.8	23.9	20.8	17.7	15.7	13.6
26	35.3	31.5	29.9	26.6	25.0	22.5	19.6	16.6	14.7	12.7
28	32.8	29.3	27.7	24.8	23.3	21.1	18.4	15.6	13.8	11.8
30	30.6	27.3	25.7	23.1	21.7	19.8	17.3	14.6	12.9	11.0
32	28.6	25.5	24.1	21.7	20.3	18.7	16.3	13.8	12.2	10.3
34	26.7	23.8	22.4	20.3	18.9	17.5	15.4	13.1	11.4	9.6
36	25.2	22.3	21.1	19.1	17.7	16.5	14.5	12.4	10.8	9.0
38	23.6	20.9	19.7	17.9	16.5	15.4	13.7	11.7	10.2	8.5
40	21.9	19.8	18.7	16.9	15.5	14.6	13.0	11.2	9.6	8.0
42	19.9	18.6	17.7	15.9	14.6	13.7	12.3	10.7	9.1	7.5
44	18.0	17.7	16.9	15.1	13.8	12.9	11.7	10.2	8.7	7.1
46	16.4	16.8	16.1	14.2	13.0	12.2	11.0	9.7	8.2	6.6
48	15.0	15.5	15.4	13.5	12.4	11.5	10.5	9.3	7.8	6.3
50	-	14.2	14.7	12.8	11.7	10.9	9.9	8.9	7.4	6.0
54	-	11.8	13.5	11.7	10.7	9.8	8.9	8.1	6.7	5.4
58	-	-	11.4	10.6	9.9	8.8	8.1	7.3	6.0	4.9
62	-	-	11.0/59m	9.8	9.1	8.0	7.3	6.6	5.4	4.4
66	-	-	-	8.8/65m	8.4	7.3	6.5	5.9	4.9	4.0
70	-	-	-	-	7.4	6.7	5.9	5.2	4.3	3.6
74	-	-	-	-	7.1/71m	6.0	5.2	4.5	3.8	3.2
78	-	-	-	-	-	5.4/77m	4.6	3.9	3.2	2.6
82	-	-	-	-	-	-	4.0	3.2	2.6	2.1
86	-	-	-	-	-	-	3.9/83m	2.5	2.0	-
90	-	-	-	-	-	-	-	2.0/89m	-	-
	78~16	78~15	78~18	78~17	78~16	78~16	78~15	77~15	78~29	78~38
掛数	8	6	4	4	4	4	4	2	2	2
LK:	63	63	63	63	63	63	63	63	63	63
DS:	20002	21002	22002	23002	24002	25002	26002	27002	28002	29002

LK：ブーム伸縮コード  
DS：作業モード

Terex Demag  
AC500-1

固定ジブ定格総荷重表

メインブーム長さ：42.5m  
ジブ角度：0°

アウトリガ張出幅：9.6m  
カウンタウエイト：120t

作業半径 (m)	ジブブーム長さ(m)									
	8.4	14.4	20.4	26.4	32.4	38.4	44.4	50.4	56.4	62.4
10	78.3	66.3/11m	-	-	-	-	-	-	-	-
12	69.1	62.5	48.8	46.0/13m	-	-	-	-	-	-
14	61.3	55.5	45.8	44.0	35.9/15m	-	-	-	-	-
16	54.9	49.7	42.9	40.2	34.8	30.4	26.1/17m	-	-	-
18	49.5	44.7	40.0	36.8	32.7	28.6	25.3	21.8	-	-
20	45.0	40.5	37.3	33.8	30.6	27.0	23.7	20.3	18.0	15.1/21m
22	41.3	37.0	34.7	31.1	28.6	25.4	22.2	19.0	16.8	14.6
24	38.1	34.1	32.2	28.7	26.8	23.9	20.8	17.7	15.7	13.6
26	35.3	31.5	29.9	26.6	25.0	22.5	19.6	16.6	14.7	12.7
28	32.8	29.3	27.7	24.8	23.3	21.1	18.4	15.6	13.8	11.8
30	29.8	27.3	25.7	23.1	21.7	19.8	17.3	14.6	12.9	11.0
32	26.5	25.5	24.1	21.7	20.3	18.7	16.3	13.8	12.2	10.3
34	23.7	23.8	22.4	20.3	18.9	17.5	15.4	13.1	11.4	9.6
36	21.2	21.9	21.1	19.1	17.7	16.5	14.5	12.4	10.8	9.0
38	18.9	19.7	19.7	17.9	16.5	15.4	13.7	11.7	10.2	8.5
40	16.9	17.6	18.7	16.9	15.5	14.6	13.0	11.2	9.6	8.0
42	15.1	15.8	17.6	15.9	14.6	13.7	12.3	10.7	9.1	7.5
44	13.5	14.2	16.0	15.1	13.8	12.9	11.7	10.2	8.7	7.1
46	12.1	12.7	14.5	14.2	13.0	12.2	11.0	9.7	8.2	6.6
48	10.8	11.4	13.2	13.5	12.4	11.5	10.5	9.3	7.8	6.3
50	-	10.3	12.0	12.3	11.7	10.9	9.9	8.9	7.4	6.0
54	-	8.2	9.9	10.2	10.5	9.8	8.9	8.1	6.7	5.4
58	-	-	8.1	8.4	8.7	8.6	8.1	7.3	6.0	4.9
62	-	-	7.7/59m	6.8	7.1	7.1	7.3	6.6	5.4	4.4
66	-	-	-	5.9/65m	5.8	5.7	6.1	5.9	4.9	4.0
70	-	-	-	-	4.7	4.6	4.9	4.8	4.3	3.6
74	-	-	-	-	4.4/71m	3.6	3.9	3.7	3.8	3.2
78	-	-	-	-	-	2.9/77m	3.0	2.8	3.1	2.6
82	-	-	-	-	-	-	2.2	2.0	2.3	2.1
86	-	-	-	-	-	-	2.0/83m	-	-	-
	78~16	78~15	78~18	78~17	78~16	78~16	78~15	77~27	78~33	78~38
掛数	8	6	6	4	4	4	4	2	2	2
LK:	63	63	63	63	63	63	63	63	63	63
DS:	20003	21003	22003	23003	24003	25003	26003	27003	28003	29003

LK：ブーム伸縮コード  
DS：作業モード



Terex Demag  
AC500-1

固定ジブ定格総荷重表

メインブーム長さ：42.5m  
ジブ角度：0°

アウトリガ張出幅：9.6m  
カウンタウエイト：100t

作業半径 (m)	ジブブーム長さ(m)									
	8.4	14.4	20.4	26.4	32.4	38.4	44.4	50.4	56.4	62.4
10	78.3	66.3/11m	-	-	-	-	-	-	-	-
12	69.1	62.5	48.8	46.0/13m	-	-	-	-	-	-
14	61.3	55.5	45.8	44.0	35.9/15m	-	-	-	-	-
16	54.9	49.7	42.9	40.2	34.8	30.4	26.1/17m	-	-	-
18	49.5	44.7	40.0	36.8	32.7	28.6	25.3	21.8	-	-
20	45.0	40.5	37.3	33.8	30.6	27.0	23.7	20.3	18.0	15.1/21m
22	41.3	37.0	34.7	31.1	28.6	25.4	22.2	19.0	16.8	14.6
24	35.5	34.1	32.2	28.7	26.8	23.9	20.8	17.7	15.7	13.6
26	30.7	31.5	29.9	26.6	25.0	22.5	19.6	16.6	14.7	12.7
28	26.7	27.5	27.7	24.8	23.3	21.1	18.4	15.6	13.8	11.8
30	23.4	24.2	25.7	23.1	21.7	19.8	17.3	14.6	12.9	11.0
32	20.5	21.3	23.0	21.7	20.3	18.7	16.3	13.8	12.2	10.3
34	17.9	18.7	20.5	20.3	18.9	17.5	15.4	13.1	11.4	9.6
36	15.7	16.5	18.4	18.8	17.7	16.5	14.5	12.4	10.8	9.0
38	13.7	14.5	16.4	16.8	16.5	15.4	13.7	11.7	10.2	8.5
40	12.0	12.8	14.6	15.0	15.4	14.6	13.0	11.2	9.6	8.0
42	10.5	11.2	13.0	13.4	13.8	13.7	12.3	10.7	9.1	7.5
44	9.1	9.8	11.6	12.0	12.4	12.4	11.7	10.2	8.7	7.1
46	7.9	8.6	10.4	10.7	11.1	11.1	11.0	9.7	8.2	6.6
48	6.9	7.5	9.2	9.6	9.9	9.9	10.3	9.3	7.8	6.3
50	-	6.5	8.2	8.5	8.9	8.9	9.2	8.9	7.4	6.0
54	-	4.8	6.4	6.7	7.0	7.0	7.4	7.3	6.7	5.4
58	-	-	4.9	5.2	5.5	5.4	5.8	5.7	6.0	4.9
62	-	-	4.6/59m	3.9	4.1	4.1	4.4	4.4	4.8	4.4
66	-	-	-	3.0/65m	3.0	2.9	3.3	3.2	3.6	3.4
70	-	-	-	-	2.1	-	2.3	2.2	2.6	2.3
74	-	-	-	-	-	-	-	-	2.1/72m	-
	78~16	78~15	78~18	78~17	78~19	78~32	78~35	77~40	78~43	78~46
掛数	8	6	6	4	4	4	4	2	2	2
LK:	63	63	63	63	63	63	63	63	63	63
DS:	20004	21004	22004	23004	24004	25004	26004	27004	28004	29004

カウンタウエイト：80t

作業半径 (m)	ジブブーム長さ(m)									
	8.4	14.4	20.4	26.4	32.4	38.4	44.4	50.4	56.4	62.4
10	78.3	66.3/11m	-	-	-	-	-	-	-	-
12	69.1	62.5	48.8	46.0/13m	-	-	-	-	-	-
14	61.3	55.5	45.8	44.0	35.9/15m	-	-	-	-	-
16	54.9	49.7	42.9	40.2	34.8	30.4	26.1/17m	-	-	-
18	47.0	44.7	40.0	36.8	32.7	28.6	25.3	21.8	-	15.1/21m
20	38.7	39.6	37.3	33.8	30.6	27.0	23.7	20.3	18.0	15.1
22	32.3	33.2	34.7	31.1	28.6	25.4	22.2	19.0	16.8	14.6
24	27.3	28.2	29.9	28.7	26.8	23.9	20.8	17.7	15.7	13.6
26	23.3	24.1	25.9	26.5	25.0	22.5	19.6	16.6	14.7	12.7
28	19.8	20.8	22.5	23.1	23.3	21.1	18.4	15.6	13.8	11.8
30	16.9	17.8	19.7	20.2	20.6	19.8	17.3	14.6	12.9	11.0
32	14.4	15.2	17.2	17.7	18.1	18.2	16.3	13.8	12.2	10.3
34	12.2	13.1	15.0	15.5	15.9	16.0	15.4	13.1	11.4	9.6
36	10.4	11.2	13.1	13.5	13.9	14.0	14.4	12.4	10.8	9.0
38	8.7	9.5	11.4	11.8	12.2	12.3	12.7	11.7	10.2	8.5
40	7.3	8.1	9.9	10.3	10.7	10.8	11.2	10.9	9.6	8.0
42	6.1	6.8	8.6	9.0	9.4	9.4	9.8	9.6	9.1	7.5
44	4.9	5.6	7.4	7.8	8.2	8.2	8.6	8.5	8.7	7.1
46	3.9	4.6	6.4	6.7	7.1	7.1	7.5	7.5	7.7	6.6
48	3.1	3.7	5.4	5.8	6.1	6.1	6.5	6.5	6.8	6.2
50	-	2.8	4.6	4.9	5.2	5.2	5.6	5.6	5.9	5.4
54	-	2.1/52m	3.1	3.4	3.7	3.7	4.0	4.0	4.4	3.9
56	-	-	2.4	2.7	3.0	3.0	3.3	3.3	3.7	3.3
58	-	-	-	2.1	2.4	2.3	2.7	2.6	3.1	2.7
60	-	-	-	-	-	-	2.1	2.0	2.5	2.1
	78~16	78~22	78~25	78~31	78~38	78~43	78~46	77~49	78~60	78~62
掛数	8	6	6	4	4	4	4	2	2	2
LK:	63	63	63	63	63	63	63	63	63	63
DS:	20005	21005	22005	23005	24005	25005	26005	27005	28005	29005

LK：ブーム伸縮コード  
DS：作業モード

Terex Demag

AC500-1

メインブーム長さ：42.5m

ジブ角度：0°

固定ジブ定格総荷重表

アウトリガ張出幅：9.6m

カウンタウイト：60t

作業半径 (m)	ジブブーム長さ(m)									
	8.4	14.4	20.4	26.4	32.4	38.4	44.4	50.4	56.4	62.4
10	78.3	66.3/11m	-	-	-	-	-	-	-	-
12	69.1	62.5	48.8	46.0/13m	-	-	-	-	-	-
14	57.0	55.5	45.8	44.0	35.5/15m	-	-	-	-	-
16	44.3	45.4	42.9	40.2	34.8	30.4	26.1/17m	-	-	-
18	35.1	36.1	38.0	36.8	32.7	28.6	25.3	21.8	-	-
20	28.3	29.3	31.1	32.0	30.6	27.0	23.7	20.3	18.0	15.1/21m
22	23.2	24.1	25.9	26.7	26.9	25.4	22.2	19.0	16.8	14.6
24	19.0	20.0	21.8	22.5	22.8	22.2	20.8	17.7	15.7	13.6
26	15.6	16.5	18.5	19.2	19.4	18.9	18.8	16.6	14.7	12.7
28	12.7	13.6	15.6	16.2	16.6	16.1	16.1	15.5	13.8	11.8
30	10.3	11.2	13.2	13.8	14.2	13.8	13.8	13.3	12.9	11.0
32	8.3	9.2	11.1	11.7	12.1	11.8	11.9	11.3	11.5	10.3
34	6.6	7.4	9.4	9.9	10.3	10.1	10.2	9.7	9.9	9.2
36	5.1	5.9	7.8	8.3	8.7	8.6	8.7	8.2	8.4	7.8
38	3.8	4.6	6.5	6.9	7.3	7.3	7.4	6.9	7.2	6.5
40	2.7	3.4	5.3	5.7	6.1	6.1	6.2	5.8	6.0	5.4
42	-	2.4	4.2	4.6	5.0	5.0	5.2	4.8	5.0	4.4
44	-	-	3.3	3.6	4.0	4.0	4.3	3.9	4.1	3.6
46	-	-	2.4	2.8	3.1	3.1	3.5	3.1	3.3	2.8
48	-	-	-	-	2.3	2.3	2.7	2.3	2.6	2.0
	78~50	78~52	78~54	78~56	78~59	78~61	78~63	77~67	78~67	78~69
掛数	8	6	6	4	4	4	4	2	2	2
LK:	63	63	63	63	63	63	63	63	63	63
DS:	20006	21006	22006	23006	24006	25006	26006	27006	28006	29006

カウンタウイト：40t

作業半径 (m)	ジブブーム長さ(m)									
	8.4	14.4	20.4	26.4	32.4	38.4	44.4	50.4	56.4	62.4
10	68.4	58.1/11m	-	-	-	-	-	-	-	-
12	52.1	50.6	48.8	44.4/13m	-	-	-	-	-	-
14	41.0	40.1	40.4	39.8	35.9/15m	-	-	-	-	-
16	31.4	32.5	33.2	32.8	32.2	30.4	26.1/17m	-	-	-
18	24.1	25.2	27.0	26.8	26.6	25.9	25.3	21.8	-	-
20	18.7	19.8	21.7	21.5	21.4	20.8	20.6	19.8	18.0	15.1/21m
22	14.5	15.5	17.6	17.5	17.4	16.9	16.8	16.0	16.0	14.6
24	11.1	12.1	14.2	14.3	14.3	13.7	13.7	13.0	13.1	12.2
26	8.4	9.4	11.4	11.6	11.7	11.2	11.2	10.6	10.7	9.9
28	6.2	7.1	9.1	9.5	9.5	9.1	9.1	8.5	8.7	7.9
30	4.4	5.3	7.2	7.6	7.7	7.3	7.3	6.8	7.0	6.3
32	2.8	3.7	5.6	6.1	6.2	5.8	5.8	5.3	5.5	4.8
34	-	2.3	4.2	4.7	4.8	4.5	4.5	4.1	4.3	3.6
36	-	-	3.0	3.5	3.7	3.3	3.4	3.0	3.2	2.5
38	-	-	-	2.4	2.6	2.3	2.4	-	2.2	-
	78~50	78~52	78~54	78~56	78~59	78~61	78~63	77~67	78~67	78~69
掛数	6	6	6	4	4	4	4	2	2	2
LK:	63	63	63	63	63	63	63	63	63	63
DS:	20007	21007	22007	23007	24007	25007	26007	27007	28007	29007

LK：ブーム伸縮コード

DS：作業モード

Terex Demag

固定ジブ定格総荷重表

AC500-1

メインブーム長さ：51.8m

ジブ角度：0°

アウトリガ張出幅：9.6m

カウンタウエイト：160t

作業半径 (m)	ジブブーム長さ(m)							
	8.4	14.4	20.4	26.4	32.4	38.4	44.4	50.4
10	54.0/11m	-	-	-	-	-	-	-
12	51.2	40.3/13m	-	-	-	-	-	-
14	46.1	38.6	33.0	27.0/15m	-	-	-	-
16	41.7	35.4	30.4	25.9	22.9	-	-	-
18	38.0	32.6	28.1	24.0	21.2	18.4	15.9/19m	-
20	34.9	30.0	26.0	22.2	19.6	17.1	15.3	13.8
22	32.3	27.8	24.1	20.6	18.1	15.9	14.3	12.8
24	30.0	25.8	22.4	19.2	16.8	14.8	13.3	12.0
26	28.1	24.1	21.0	17.9	15.7	13.7	12.4	11.1
28	26.4	22.5	19.7	16.8	14.6	12.8	11.5	10.4
30	24.8	21.1	18.5	15.7	13.7	12.0	10.7	9.6
32	23.4	19.9	17.5	14.8	12.8	11.2	10.1	9.0
34	21.9	18.7	16.5	14.0	12.0	10.5	9.4	8.3
36	20.6	17.7	15.7	13.2	11.4	9.9	8.8	7.7
38	19.4	16.6	14.9	12.5	10.7	9.3	8.3	7.1
40	18.2	15.7	14.2	11.9	10.2	8.7	7.8	6.6
42	17.1	14.9	13.5	11.3	9.6	8.2	7.3	6.1
44	16.2	14.1	12.9	10.7	9.1	7.8	6.9	5.7
46	15.2	13.3	12.3	10.2	8.6	7.4	6.5	5.3
48	14.4	12.7	11.8	9.7	8.2	7.0	6.1	4.9
50	13.7	12.1	11.3	9.2	7.8	6.6	5.7	4.5
54	12.5	11.0	10.4	8.4	7.0	5.9	5.1	3.8
58	11.9/57m	10.0	9.7	7.7	6.4	5.3	4.5	3.2
62	-	9.2	9.0	7.1	5.8	4.8	3.9	2.7
66	-	9.0/63m	8.4	6.6	5.3	4.3	3.4	2.2
70	-	-	7.9/69m	6.1	4.8	3.8	2.9	2.0/68m
74	-	-	-	5.7	4.5	3.4	2.5	-
78	-	-	-	-	4.1	2.9	2.1	-
82	-	-	-	-	4.0/80m	2.6/81m	2.0/79m	-
	79~16	78~15	78~15	78~15	78~16	78~16	78~21	78~34
掛数	6	4	4	4	2	2	2	2
LK:	83	83	83	83	83	83	83	83
DS:	20001	21001	22001	23001	24001	25001	26001	27001

L K : ブーム伸縮コード

D S : 作業モード

作業半径 (m)	ジブブーム長さ(m)							
	8.4	14.4	20.4	26.4	32.4	38.4	44.4	50.4
10	54.0/11m	-	-	-	-	-	-	-
12	51.2	40.3/13m	-	-	-	-	-	-
14	46.1	38.6	33.0	27.0/15m	-	-	-	-
16	41.7	35.4	30.4	25.9	22.9	-	-	-
18	38.0	32.6	28.1	24.0	21.2	18.4	15.9/19m	-
20	34.9	30.0	26.0	22.2	19.6	17.1	15.3	13.8
22	32.3	27.8	24.1	20.6	18.1	15.9	14.3	12.8
24	30.0	25.8	22.4	19.2	16.8	14.8	13.3	12.0
26	28.1	24.1	21.0	17.9	15.7	13.7	12.4	11.1
28	26.4	22.5	19.7	16.8	14.6	12.8	11.5	10.4
30	24.8	21.1	18.5	15.7	13.7	12.0	10.7	9.6
32	23.4	19.9	17.5	14.8	12.8	11.2	10.1	9.0
34	21.9	18.7	16.5	14.0	12.0	10.5	9.4	8.3
36	20.6	17.7	15.7	13.2	11.4	9.9	8.8	7.7
38	19.4	16.6	14.9	12.5	10.7	9.3	8.3	7.1
40	18.2	15.7	14.2	11.9	10.2	8.7	7.8	6.6
42	17.1	14.9	13.5	11.3	9.6	8.2	7.3	6.1
44	16.2	14.1	12.9	10.7	9.1	7.8	6.9	5.7
46	15.2	13.3	12.3	10.2	8.6	7.4	6.5	5.3
48	14.4	12.7	11.8	9.7	8.2	7.0	6.1	4.9
50	13.7	12.1	11.3	9.2	7.8	6.6	5.7	4.5
54	12.0	11.0	10.4	8.4	7.0	5.9	5.1	3.8
58	10.6/57m	10.0	9.7	7.7	6.4	5.3	4.5	3.2
62	-	8.7	9.0	7.1	5.8	4.8	3.9	2.7
66	-	8.3/63m	8.4	6.6	5.3	4.3	3.4	2.2
70	-	-	7.6/69m	6.1	4.8	3.8	2.9	2.0/68m
74	-	-	-	5.7	4.5	3.4	2.5	-
78	-	-	-	-	4.1	2.9	2.1	-
82	-	-	-	-	4.0/80m	2.6/81m	2.0/79m	-
	79~16	78~15	78~15	78~15	78~16	78~16	78~21	78~34
掛数	6	4	4	4	2	2	2	2
LK:	83	83	83	83	83	83	83	83
DS:	20002	21002	22002	23002	24002	25002	26002	27002

LK：ブーム伸縮コード

DS：作業モード

AC500-1

## 固定ジブ定格総荷重表

メインブーム長さ：51.8m  
ジブ角度：0°アウトリガ張出幅：9.6m  
カウンタウエイト：120t

作業半径 (m)	ジブブーム長さ(m)							
	8.4	14.4	20.4	26.4	32.4	38.4	44.4	50.4
10	54.0/11m	-	-	-	-	-	-	-
12	51.2	40.3/13m	-	-	-	-	-	-
14	46.1	38.6	33.0	27.0/15m	-	-	-	-
16	41.7	35.4	30.4	25.9	22.9	-	-	-
18	38.0	32.6	28.1	24.0	21.2	18.4	15.9/19m	-
20	34.9	30.0	26.0	22.2	19.6	17.1	15.3	13.8
22	32.3	27.8	24.1	20.6	18.1	15.9	14.3	12.8
24	30.0	25.8	22.4	19.2	16.8	14.8	13.3	12.0
26	28.1	24.1	21.0	17.9	15.7	13.7	12.4	11.1
28	26.4	22.5	19.7	16.8	14.6	12.8	11.5	10.4
30	24.8	21.1	18.5	15.7	13.7	12.0	10.7	9.6
32	23.4	19.9	17.5	14.8	12.8	11.2	10.1	9.0
34	21.9	18.7	16.5	14.0	12.0	10.5	9.4	8.3
36	20.6	17.7	15.7	13.2	11.4	9.9	8.8	7.7
38	19.4	16.6	14.9	12.5	10.7	9.3	8.3	7.1
40	17.8	15.7	14.2	11.9	10.2	8.7	7.8	6.6
42	16.0	14.9	13.5	11.3	9.6	8.2	7.3	6.1
44	14.4	14.1	12.9	10.7	9.1	7.8	6.9	5.7
46	12.9	13.3	12.3	10.2	8.6	7.4	6.5	5.3
48	11.6	12.0	11.8	9.7	8.2	7.0	6.1	4.9
50	10.5	10.8	11.3	9.2	7.8	6.6	5.7	4.5
54	8.4	8.7	10.3	8.4	7.0	5.9	5.1	3.8
58	7.2/57m	7.0	8.5	7.7	6.4	5.3	4.5	3.2
62	-	5.6	6.9	6.8	5.8	4.8	3.9	2.7
66	-	5.2/63m	5.7	5.4	5.3	4.3	3.4	2.2
70	-	-	4.8/69m	4.3	4.4	3.8	2.9	2.0/68m
74	-	-	-	3.3	3.4	3.2	2.5	-
78	-	-	-	-	2.5	2.3	2.1	-
82	-	-	-	-	2.2	-	2.0/79m	-
	79~16	78~15	78~15	78~17	78~16	78~29	78~34	78~48
掛数	6	4	4	4	2	2	2	2
LK:	83	83	83	83	83	83	83	83
DS:	20003	21003	22003	23003	24003	25003	26003	27003

LK：ブーム伸縮コード

DS：作業モード

Terex Demag  
AC500-1

固定ジブ定格総荷重表

メインブーム長さ：51.8m

アウトリガ張出幅：9.6m  
カウンタウエイト：100t

作業半径 (m)	ジブブーム長さ(m)							
	8.4	14.4	20.4	26.4	32.4	38.4	44.4	50.4
10	54.0/11m	-	-	-	-	-	-	-
12	51.2	40.3/13m	-	-	-	-	-	-
14	46.1	38.6	33.0	27.0/15m	-	-	-	-
16	41.7	35.4	30.4	25.9	22.9	-	-	-
18	38.0	32.6	28.1	24.0	21.2	18.4	15.9/19m	-
20	34.9	30.0	26.0	22.2	19.6	17.1	15.3	13.8
22	32.3	27.8	24.1	20.6	18.1	15.9	14.3	12.8
24	30.0	25.8	22.4	19.2	16.8	14.8	13.3	12.0
26	28.1	24.1	21.0	17.9	15.7	13.7	12.4	11.1
28	26.4	22.5	19.7	16.8	14.6	12.8	11.5	10.4
30	24.3	21.1	18.5	15.7	13.7	12.0	10.7	9.6
32	21.5	19.9	17.5	14.8	12.8	11.2	10.1	9.0
34	18.9	18.7	16.5	14.0	12.0	10.5	9.4	8.3
36	16.6	17.2	15.7	13.2	11.4	9.9	8.8	7.7
38	14.7	15.2	14.9	12.5	10.7	9.3	8.3	7.1
40	12.9	13.4	14.2	11.9	10.2	8.7	7.8	6.6
42	11.4	11.8	13.5	11.3	9.6	8.2	7.3	6.1
44	10.0	10.5	12.1	10.7	9.1	7.8	6.9	5.7
46	8.8	9.2	10.8	10.2	8.6	7.4	6.5	5.3
48	7.7	8.1	9.7	9.5	8.2	7.0	6.1	4.9
50	6.7	7.0	8.6	8.5	7.8	6.6	5.7	4.5
54	5.0	5.3	6.8	6.7	6.9	5.9	5.1	3.8
58	3.9/57m	3.8	5.3	5.1	5.3	5.1	4.5	3.2
62	-	2.6	4.0	3.8	4.0	3.8	3.9	2.7
66	-	2.3/63m	2.9	2.6	2.8	2.6	2.9	2.2
70	-	-	2.2/69m	2.1/68m	2.3/68m	2.1/68m	2.4/68m	2.0/68m
	79~16	78~15	78~15	78~28	78~35	78~40	78~44	78~48
掛数	6	4	4	4	2	2	2	2
LK:	83	83	83	83	83	83	83	83
DS:	20004	21004	22004	23004	24004	25004	26004	27004

ジブ角度：0°

カウンタウエイト：80t

作業半径 (m)	ジブブーム長さ(m)							
	8.4	14.4	20.4	26.4	32.4	38.4	44.4	50.4
10	54.0/11m	-	-	-	-	-	-	-
12	51.2	40.3/13m	-	-	-	-	-	-
14	46.1	38.6	33.0	27.0/15m	-	-	-	-
16	41.7	35.4	30.4	25.9	22.9	-	-	-
18	38.0	32.6	28.1	24.0	21.2	18.4	15.9/19m	-
20	34.9	30.0	26.0	22.2	19.6	17.1	15.3	13.8
22	32.3	27.8	24.1	20.6	18.1	15.9	14.3	12.8
24	28.3	25.8	22.4	19.2	16.8	14.8	13.3	12.0
26	24.3	24.1	21.0	17.9	15.7	13.7	12.4	11.1
28	20.9	21.5	19.7	16.8	14.6	12.8	11.5	10.4
30	17.9	18.5	18.5	15.7	13.7	12.0	10.7	9.6
32	15.4	16.0	17.5	14.8	12.8	11.2	10.1	9.0
34	13.2	13.8	15.5	14.0	12.0	10.5	9.4	8.3
36	11.3	11.9	13.6	13.2	11.4	9.9	8.8	7.7
38	9.7	10.2	11.9	11.8	10.7	9.3	8.3	7.1
40	8.2	8.7	10.4	10.3	10.2	8.7	7.8	6.6
42	7.0	7.4	9.1	9.0	9.2	8.2	7.3	6.1
44	5.8	6.3	7.9	7.8	8.0	7.8	6.9	5.7
46	4.8	5.2	6.8	6.7	6.9	6.8	6.5	5.3
48	3.9	4.3	5.9	5.7	6.0	5.9	6.0	4.9
50	3.0	3.4	5.0	4.9	5.1	5.0	5.2	4.5
52	2.3	2.6	4.2	4.1	4.3	4.1	4.4	3.9
54	-	-	3.5	3.3	3.5	3.4	3.7	3.3
58	-	-	2.2	2.0	2.2	2.1	2.3	2.0
	79~29	78~37	78~35	78~41	78~46	78~49	78~52	78~55
掛数	6	4	4	4	2	2	2	2
LK:	83	83	83	83	83	83	83	83
DS:	20005	21005	22005	23005	24005	25005	26005	27005

LK：ブーム伸縮コード DS：作業モード

Terex Demag

固定ジブ定格総荷重表

AC500-1

メインブーム長さ：51.8m

アウトリガ張出幅：9.6m

ジブ角度：0°

カウンタウエイト：60t

作業半径 (m)	ジブブーム長さ(m)							
	8.4	14.4	20.4	26.4	32.4	38.4	44.4	50.4
10	54.0/11m	-	-	-	-	-	-	-
12	51.2	40.3/13m	-	-	-	-	-	-
14	46.1	38.6	33.0	27.0/15m	-	-	-	-
16	41.7	35.4	30.4	25.9	22.9	-	-	-
18	36.2	32.6	28.1	24.0	21.2	18.4	15.9/19m	-
20	29.4	30.0	26.0	22.2	19.6	17.1	15.3	13.8
22	24.3	24.9	24.1	20.6	18.1	15.9	14.3	12.8
24	20.1	20.8	22.3	19.2	16.8	14.8	13.3	12.0
26	16.6	17.3	19.0	17.9	15.7	13.7	12.4	11.1
28	13.8	14.4	16.2	15.7	14.6	12.8	11.5	10.4
30	11.4	12.0	13.7	13.4	13.2	12.0	10.7	9.6
32	9.3	9.9	11.6	11.4	11.3	10.7	10.1	9.0
34	7.6	8.1	9.8	9.7	9.6	9.1	9.0	8.3
36	6.1	6.6	8.3	8.2	8.1	7.6	7.6	7.0
38	4.8	5.3	6.9	6.9	6.8	6.3	6.3	5.8
40	3.6	4.1	5.7	5.7	5.7	5.2	5.2	4.7
42	2.6	3.0	4.7	4.6	4.7	4.2	4.2	3.7
44	-	2.1	3.7	3.6	3.8	3.3	3.3	2.8
46	-	-	2.8	2.7	3.0	2.5	2.5	2.1
48	-	-	2.1	-	2.2	-	-	-
	79~45	78~47	78~47	78~53	78~54	78~59	78~61	78~63
掛数	6	4	4	4	2	2	2	2
LK:	83	83	83	83	83	83	83	83
DS:	20006	21006	22006	23006	24006	25006	26006	27006

ジブ角度：0°

カウンタウエイト：40t

作業半径 (m)	ジブブーム長さ(m)							
	8.4	14.4	20.4	26.4	32.4	38.4	44.4	50.4
10	54.0/11m	-	-	-	-	-	-	-
12	49.4	40.3/13m	-	-	-	-	-	-
14	39.4	38.3	33.0	27.0/15m	-	-	-	-
16	32.1	31.3	30.4	25.9	22.9	-	-	-
18	24.9	25.0	26.2	24.0	21.2	18.4	15.9/19m	-
20	19.7	19.8	21.0	20.1	19.6	17.1	15.3	13.8
22	15.6	15.8	17.1	16.3	16.0	15.3	14.3	12.8
24	12.2	12.6	13.9	13.2	13.0	12.3	12.1	11.3
26	9.5	10.0	11.4	10.7	10.5	9.9	9.7	9.0
28	7.3	7.9	9.2	8.6	8.5	7.8	7.7	7.0
30	5.4	6.0	7.4	6.8	6.7	6.1	6.1	5.4
32	3.8	4.4	5.9	5.3	5.2	4.7	4.6	4.0
34	2.4	3.0	4.6	4.0	4.0	3.4	3.4	2.8
36	-	-	3.4	2.9	2.8	2.3	2.3	-
38	-	-	2.4	-	-	-	-	-
	79~55	78~58	78~57	78~62	78~64	78~66	78~67	78~70
掛数	6	4	4	4	2	2	2	2
LK:	83	83	83	83	83	83	83	83
DS:	20007	21007	22007	23007	24007	25007	26007	27007

LK：ブーム伸縮コード

DS：作業モード

TerexDemag  
AC500-1

固定ジブ定格総荷重表

メインブーム長さ：51.8m  
ジブ角度：20°      カウンタウエイト：140t

アウトリガ張出幅：9.6m  
カウンタウエイト：120t

作業半径 (m)	ジブブーム長さ(m)						
	26.4	32.4	38.4	44.4	50.4	56.4	62.4
17	31.7	-	-	-	-	-	-
18	31.0	-	-	-	-	-	-
20	29.6	22.8	-	-	-	-	-
22	28.2	21.7	21.0	-	-	-	-
24	26.8	20.7	19.9	15.6/25m	-	-	-
26	25.3	19.8	18.9	15.3	14.2	-	-
28	24.0	18.9	18.0	14.8	13.5	11.0/29m	-
30	22.6	18.0	17.1	14.2	12.9	10.8	9.9/31m
32	21.3	17.2	16.3	13.7	12.4	10.3	9.6
34	20.0	16.4	15.6	13.3	11.8	9.9	9.1
36	18.9	15.7	14.9	12.8	11.3	9.5	8.7
38	17.8	15.0	14.3	12.4	10.8	9.1	8.2
40	16.8	14.3	13.7	11.9	10.4	8.8	7.8
42	15.8	13.6	13.1	11.5	9.9	8.4	7.4
44	15.0	13.0	12.6	11.1	9.5	8.1	7.1
46	14.2	12.4	12.0	10.7	9.1	7.7	6.7
48	13.5	11.8	11.4	10.3	8.8	7.4	6.4
50	12.8	11.2	10.9	9.8	8.4	7.1	6.1
54	11.5	10.2	9.8	9.0	7.7	6.5	5.5
58	10.3	9.3	8.8	8.2	7.0	5.9	5.0
62	9.1	8.5	7.9	7.4	6.3	5.4	4.6
66	-	7.9	7.1	6.6	5.7	4.8	4.1
70	-	7.6/68m	6.4	5.8	5.0	4.2	3.7
74	-	-	6.0/73m	5.2	4.4	3.7	3.3
78	-	-	-	4.6	3.9	3.2	2.8
82	-	-	-	4.4/79m	3.4	2.8	2.5/80m
86	-	-	-	-	3.0	2.6/84m	-
掛数	4	2	2	2	2	2	2
LK:	63	63	63	63	63	63	63
DS:	23042	24042	25042	26042	27042	28042	29042

作業半径 (m)	ジブブーム長さ(m)						
	26.4	32.4	38.4	44.4	50.4	56.4	62.4
17	31.7	-	-	-	-	-	-
18	31.0	-	-	-	-	-	-
20	29.6	22.8	-	-	-	-	-
22	28.2	21.7	21.0	-	-	-	-
24	26.8	20.7	19.9	15.6/25m	-	-	-
26	25.3	19.8	18.9	15.3	14.2	-	-
28	24.0	18.9	18.0	14.8	13.5	11.0/29m	-
30	22.6	18.0	17.1	14.2	12.9	10.8	9.9/31m
32	21.3	17.2	16.3	13.7	12.4	10.3	9.6
34	20.0	16.4	15.6	13.3	11.8	9.9	9.1
36	18.9	15.7	14.9	12.8	11.3	9.5	8.7
38	17.8	15.0	14.3	12.4	10.8	9.1	8.2
40	16.8	14.3	13.7	11.9	10.4	8.8	7.8
42	15.8	13.6	13.1	11.5	9.9	8.4	7.4
44	15.0	13.0	12.6	11.1	9.5	8.1	7.1
46	14.2	12.4	12.0	10.7	9.1	7.7	6.7
48	13.5	11.8	11.4	10.3	8.8	7.4	6.4
50	12.8	11.2	10.9	9.8	8.4	7.1	6.1
54	11.5	10.2	9.8	9.0	7.7	6.5	5.5
58	10.3	9.3	8.8	8.2	7.0	5.9	5.0
62	9.1	8.5	7.9	7.4	6.3	5.4	4.6
66	-	6.2	6.3	6.6	5.7	4.8	4.1
70	-	5.5/68m	5.0	5.6	5.0	4.2	3.7
74	-	-	4.1/73m	4.4	4.4	3.7	3.3
78	-	-	-	3.4	3.4	3.2	2.8
82	-	-	-	3.1/79m	2.5	2.8	2.5/80m
86	-	-	-	-	2.0/84m	2.5/84m	-
掛数	4	2	2	2	2	2	2
LK:	63	63	63	63	63	63	63
DS:	23043	24043	25043	26043	27043	28043	29043

ジブ角度：20°      カウンタウエイト：100t

カウンタウエイト：80t

作業半径 (m)	ジブブーム長さ(m)						
	26.4	32.4	38.4	44.4	50.4	56.4	62.4
17	31.7	-	-	-	-	-	-
18	31.0	-	-	-	-	-	-
20	29.6	22.8	-	-	-	-	-
22	28.2	21.7	21.0	-	-	-	-
24	26.8	20.7	19.9	15.6/25m	-	-	-
26	25.3	19.8	18.9	15.3	14.2	-	-
28	24.0	18.9	18.0	14.8	13.5	11.0/29m	-
30	22.6	18.0	17.1	14.2	12.9	10.8	9.9/31m
32	21.3	17.2	16.3	13.7	12.4	10.3	9.6
34	20.0	16.4	15.6	13.3	11.8	9.9	9.1
36	18.9	15.7	14.9	12.8	11.3	9.5	8.7
38	17.8	15.0	14.3	12.4	10.8	9.1	8.2
40	16.0	14.3	13.7	11.9	10.4	8.8	7.8
42	14.3	13.6	13.1	11.5	9.9	8.4	7.4
44	12.8	13.0	12.6	11.1	9.5	8.1	7.1
46	11.5	12.3	12.0	10.7	9.1	7.7	6.7
48	10.2	11.0	11.1	10.3	8.8	7.4	6.4
50	9.1	9.9	10.0	9.8	8.4	7.1	6.1
54	7.2	7.9	7.9	8.7	7.7	6.5	5.5
58	5.5	6.2	6.2	6.9	6.9	5.9	5.0
62	4.1	4.7	4.7	5.4	5.4	4.6	4.6
66	-	3.4	3.5	4.1	4.1	4.8	4.1
70	-	2.8/68m	2.4	3.0	3.0	3.6	3.5
74	-	-	-	2.4/72m	2.4/72m	2.6	2.4
78	-	-	-	-	-	2.1/76m	-
掛数	4	2	2	2	2	2	2
LK:	63	63	63	63	63	63	63
DS:	23044	24044	25044	26044	27044	28044	29044

作業半径 (m)	ジブブーム長さ(m)						
	26.4	32.4	38.4	44.4	50.4	56.4	62.4
17	31.7	-	-	-	-	-	-
18	31.0	-	-	-	-	-	-
20	29.6	22.8	-	-	-	-	-
22	28.2	21.7	21.0	-	-	-	-
24	26.8	20.7	19.9	15.6/25m	-	-	-
26	25.3	19.8	18.9	15.3	14.2	-	-
28	24.0	18.9	18.0	14.8	13.5	11.0/29m	-
30	22.6	18.0	17.1	14.2	12.9	10.8	9.9/31m
32	21.3	17.2	16.3	13.7	12.4	10.3	9.6
34	20.0	16.4	15.6	13.3	11.8	9.9	9.1
36	18.9	15.7	14.9	12.8	11.3	9.5	8.7
38	17.8	15.0	14.3	12.4	10.8	9.1	8.2
40	16.8	14.3	13.7	11.9	10.4	8.8	7.8
42	15.8	13.6	13.1	11.5	9.9	8.4	7.4
44	15.0	13.0	12.6	11.1	9.5	8.1	7.1
46	14.2	12.4	12.0	10.7	9.1	7.7	6.7
48	13.5	11.8	11.4	10.3	8.8	7.4	6.4
50	12.8	11.2	10.9	9.8	8.4	7.1	6.1
54	11.5	10.2	9.8	9.0	7.7	6.5	5.5
58	10.3	9.3	8.8	8.2	7.0	5.9	5.0
62	9.1	8.5	7.9	7.4	6.3	5.4	4.6
66	-	2.4	2.5	3.2	3.2	4.0	3.7
70	-	-	-	2.6	2.6	3.3	3.1
74	-	-	-	-	-	2.1	2.0
78	-	-	-	-	-	-	-
掛数	4	2	2	2	2	2	2
LK:	63	63	63	63	63	63	63
DS:	23045	24045	25045	26045	27045	28045	29045

LK：ブーム伸縮コード DS：作業モード



TerexDemag  
AC500-1

固定ジブ定格総荷重表

メインブーム長さ：51.8m

アウトリガ張出幅：9.6m

ジブ角度：20°

カウンタウエイト：60t

カウンタウエイト：40t

作業半径 (m)	ジブブーム長さ(m)							ジブブーム長さ(m)						
	26.4	32.4	38.4	44.4	50.4	56.4	62.4	26.4	32.4	38.4	44.4	50.4	56.4	62.4
17.0	31.7	-	-	-	-	-	-	31.7	-	-	-	-	-	-
18.0	31.0	-	-	-	-	-	-	30.2	-	-	-	-	-	-
20.0	29.6	22.8	-	-	-	-	-	24.4	22.8	-	-	-	-	-
22.0	28.2	21.7	21.0	-	-	-	-	20.0	21.2	20.7	-	-	-	-
24.0	24.5	20.7	19.9	15.6/25m	-	-	-	16.5	17.6	17.1	15.6/25m	-	-	-
26.0	20.9	19.8	18.9	15.3	14.2	-	-	13.6	14.6	14.2	15.1	14.2	-	-
28.0	17.9	18.9	18.0	14.8	13.5	11.0/29m	-	11.2	12.2	11.8	12.7	12.1	11.0/29m	-
30.0	15.4	16.5	16.3	14.2	12.9	10.8	9.9/31m	9.2	10.1	9.8	10.6	10.1	10.8	9.5/31m
32.0	13.1	14.3	14.1	13.7	12.4	10.3	9.6	7.5	8.4	8.0	8.8	8.4	9.2	8.7
34.0	11.2	12.3	12.2	12.9	11.8	9.9	9.1	6.0	6.8	6.5	7.3	6.9	7.7	7.2
36.0	9.5	10.5	10.5	11.2	10.8	9.5	8.7	4.7	5.5	5.2	5.9	5.5	6.4	5.8
38.0	8.0	9.0	9.0	9.7	9.3	9.1	8.2	3.5	4.3	4.1	4.8	4.4	5.2	4.7
40.0	6.7	7.6	7.7	8.4	8.0	8.8	7.8	2.4	3.3	3.0	3.7	3.4	4.1	3.6
42.0	5.5	6.4	6.5	7.2	6.9	7.6	7.1	-	2.4	2.1	2.8	2.4	3.2	2.7
44.0	4.5	5.3	5.4	6.2	5.8	6.6	6.1	-	-	-	-	-	2.4	-
46.0	3.5	4.3	4.4	5.2	4.9	5.6	5.1	-	-	-	-	-	-	-
48.0	2.7	3.5	3.5	4.3	4.0	4.7	4.3	-	-	-	-	-	-	-
50.0	-	2.6	2.7	3.5	3.3	3.9	3.5	-	-	-	-	-	-	-
54.0	-	-	-	2.0	2.6/52m	2.5	2.1	-	-	-	-	-	-	-
掛数	4	2	2	2	2	2	2	4	2	2	2	2	2	2
LK:	63	63	63	63	63	63	63	63	63	63	63	63	63	63
DS:	23046	24046	25046	26046	27046	28046	29046	23047	24047	25047	26047	27047	28047	29047

LK：ブーム伸縮コード  
DS：作業モード

TerexDemag  
AC500-1

固定ジブ定格総荷重表

メインブーム長さ：51.8m  
ジブ角度：20°      カウンタウエイト：140t

アウトリガ張出幅：9.6m  
カウンタウエイト：120t

作業半径 (m)	ジブブーム長さ(m)				
	26.4	32.4	38.4	44.4	50.4
18	20.0/19m	-	-	-	-
20	19.4	-	-	-	-
22	18.2	15.3	12.9/23m	-	-
24	17.0	14.4	12.6	-	-
26	16.0	13.5	12.0	10.2/27m	-
28	15.0	12.7	11.4	9.9	8.9
30	14.2	12.0	10.8	9.2	8.4
32	13.4	11.4	10.2	8.7	7.9
34	12.6	10.8	9.6	8.2	7.4
36	12.0	10.2	9.0	7.7	6.9
38	11.3	9.7	8.5	7.3	6.5
40	10.8	9.3	8.0	6.9	6.0
42	10.3	8.8	7.5	6.6	5.6
44	9.8	8.4	7.1	6.3	5.3
46	9.4	8.1	6.6	6.0	4.9
48	9.0	7.7	6.3	5.7	4.6
50	8.7	7.4	5.9	5.4	4.3
54	8.0	6.7	5.3	5.0	3.9
58	7.4	6.1	4.7	4.5	3.5/57m
62	6.7	5.6	4.3	4.0	-
66	6.0	5.1	3.9	3.5	-
70	5.2	4.7	3.5	3.1	-
74	-	4.3	3.1	2.7	-
78	-	4.0/77m	2.6	2.3	-
82	-	-	2.1	2.1/80m	-
掛数	2	2	2	2	2
LK:	83	83	83	83	83
DS:	23042	2404	25042	26042	27042

作業半径 (m)	ジブブーム長さ(m)				
	26.4	32.4	38.4	44.4	50.4
18	20.0/19m	-	-	-	-
20	19.4	-	-	-	-
22	18.2	15.3	12.9/23m	-	-
24	17.0	14.4	12.6	-	-
26	16.0	13.5	12.0	10.2/27m	-
28	15.0	12.7	11.4	9.9	8.9
30	14.2	12.0	10.8	9.2	8.4
32	13.4	11.4	10.2	8.7	7.9
34	12.6	10.8	9.6	8.2	7.4
36	12.0	10.2	9.0	7.7	6.9
38	11.3	9.7	8.5	7.3	6.5
40	10.8	9.3	8.0	6.9	6.0
42	10.3	8.8	7.5	6.6	5.6
44	9.8	8.4	7.1	6.3	5.3
46	9.4	8.1	6.6	6.0	4.9
48	9.0	7.7	6.3	5.7	4.6
50	8.7	7.4	5.9	5.4	4.3
54	8.0	6.7	5.3	5.0	3.9
58	7.4	6.1	4.7	4.5	3.5/57m
62	6.7	5.6	4.3	4.0	-
66	6.0	5.1	3.9	3.5	-
70	5.2	4.7	3.5	3.1	-
74	-	3.8	3.1	2.7	-
78	-	3.0/77m	2.6	2.3	-
82	-	-	2.2/80m	2.1/80m	-
掛数	2	2	2	2	2
LK:	83	83	83	83	83
DS:	23043	2404	25043	26043	27043

ジブ角度：20°      カウンタウエイト：100t

カウンタウエイト：80t

作業半径 (m)	ジブブーム長さ(m)				
	26.4	32.4	38.4	44.4	50.4
18	20.0/19m	-	-	-	-
20	19.4	-	-	-	-
22	18.2	15.3	12.9/23m	-	-
24	17.0	14.4	12.6	-	-
26	16.0	13.5	12.0	10.2/27m	-
28	15.0	12.7	11.4	9.9	8.9
30	14.2	12.0	10.8	9.2	8.4
32	13.4	11.4	10.2	8.7	7.9
34	12.6	10.8	9.6	8.2	7.4
36	12.0	10.2	9.0	7.7	6.9
38	11.3	9.7	8.5	7.3	6.5
40	10.8	9.3	8.0	6.9	6.0
42	10.3	8.8	7.5	6.6	5.6
44	9.8	8.4	7.1	6.3	5.3
46	9.4	8.1	6.6	6.0	4.9
48	9.0	7.7	6.3	5.7	4.6
50	8.7	7.4	5.9	5.4	4.3
54	7.2	6.7	5.3	5.0	3.9
58	5.6	6.1	4.7	4.5	3.5/57m
60	4.2	4.7	4.3	4.0	-
62	2.9	3.4	3.3	3.5	-
66	2.4/68m	2.3	2.2	2.7	-
70	-	-	-	2.2/72m	-
掛数	2	2	2	2	2
LK:	83	83	83	83	83
DS:	23044	2404	25044	26044	27044

作業半径 (m)	ジブブーム長さ(m)				
	26.4	32.4	38.4	44.4	50.4
18	20.0/19m	-	-	-	-
20	19.4	-	-	-	-
22	18.2	15.3	12.9/23m	-	-
24	17.0	14.4	12.6	-	-
26	16.0	13.5	12.0	10.2/27m	-
28	15.0	12.7	11.4	9.9	8.9
30	14.2	12.0	10.8	9.2	8.4
32	13.4	11.4	10.2	8.7	7.9
34	12.6	10.8	9.6	8.2	7.4
36	12.0	10.2	9.0	7.7	6.9
38	11.3	9.7	8.5	7.3	6.5
40	10.8	9.3	8.0	6.9	6.0
42	10.0	8.8	7.5	6.6	5.6
44	8.7	8.4	7.1	6.3	5.3
46	7.5	8.1	6.6	6.0	4.9
48	6.5	7.2	6.3	5.7	4.6
50	5.6	6.2	5.9	5.4	4.3
54	3.9	4.5	4.4	5.0	3.9
58	2.5	3.0	3.0	3.6	3.5/57m
60	-	2.4	2.3	2.9	-
62	-	-	-	2.3	-
66	-	-	-	-	-
70	-	-	-	-	-
掛数	2	2	2	2	2
LK:	83	83	83	83	83
DS:	23045	2404	25045	26045	27045

L K : ブーム伸縮コード  
D S : 作業モード

TerexDemag  
AC500-1

固定ジブ定格総荷重表

メインブーム長さ：51.8m

ジブ角度：20°

カウンタウエイト：60t

アウトリガ張出幅：9.6m

カウンタウエイト：40t

作業半径 (m)	ジブブーム長さ(m)					ジブブーム長さ(m)				
	26.4	32.4	38.4	44.4	50.4	26.4	32.4	38.4	44.4	50.4
18	20.0/19m	-	-	-	-	20.0/19m	-	-	-	-
20	19.4	-	-	-	-	19.4	-	-	-	-
22	18.2	15.3	12.9/23m	-	-	18.2	15.3	12.9/23m	-	-
24	17.0	14.4	12.6	-	-	15.4	14.4	12.6	-	-
26	16.0	13.5	12.0	10.2/27m	-	12.7	13.5	12.0	10.2/27m	-
28	15.0	12.7	11.4	9.9	8.9	10.4	11.2	10.6	9.9	8.9
30	14.2	12.0	10.8	9.2	8.4	8.5	9.2	8.7	9.2	8.4
32	12.9	11.4	10.2	8.7	7.9	6.8	7.5	7.0	7.7	7.1
34	11.1	10.8	9.6	8.2	7.4	5.4	6.0	5.6	6.2	5.7
36	9.5	10.1	9.0	7.7	6.9	4.2	4.8	4.3	4.9	4.4
38	8.0	8.6	8.2	7.3	6.5	3.1	3.6	3.2	3.8	3.3
40	6.7	7.4	6.9	6.9	6.0	2.1	2.7	2.2	2.8	2.3
42	5.6	6.2	5.8	6.3	5.6	-	-	-	-	-
44	4.5	5.2	4.8	5.3	4.9	-	-	-	-	-
46	3.6	4.3	3.9	4.4	4.0	-	-	-	-	-
48	2.7	3.4	3.1	3.6	3.2	-	-	-	-	-
50	-	2.6	2.3	2.8	2.4	-	-	-	-	-
54	-	-	-	2.1/52m	-	-	-	-	-	-
掛数	2	2	2	2	2	2	2	2	2	2
LK:	83	83	83	83	83	83	83	83	83	83
DS:	23046	2404	25046	26046	27046	23047	2404	25047	26047	27047

L K : ブーム伸縮コード  
D S : 作業モード

メインブーム長さ：42.5m  
ジブ角度：40°

カウンタウエイト：120t

アウトリガ張出幅：9.6m  
カウンタウエイト：100t

作業半径 (m)	ジブブーム長さ(m)						
	26.4	32.4	38.4	44.4	50.4	56.4	62.4
20	25.7	-	-	-	-	-	-
22	24.8	-	-	-	-	-	-
24	23.9	17.9	-	-	-	-	-
26	23.1	17.3	17.3	-	-	-	-
28	22.1	16.8	16.6	-	-	-	-
30	21.2	16.2	16.0	12.0	-	-	-
32	20.3	15.7	15.4	11.9	11.7	-	-
34	19.4	15.1	14.8	11.8	11.2	-	-
36	18.5	14.6	14.3	11.6	10.7	8.9/37m	-
38	17.6	14.1	13.8	11.4	10.2	8.8	7.6
40	16.7	13.6	13.3	11.1	9.8	8.4	7.4
42	15.9	13.1	12.8	10.9	9.3	8.1	7.1
44	15.1	12.6	12.3	10.6	9.0	7.7	6.9
46	14.3	12.1	11.8	10.3	8.6	7.4	6.6
48	13.6	11.6	11.4	9.9	8.2	7.1	6.4
50	12.9	11.2	10.9	9.6	7.9	6.8	6.1
54	-	10.2	9.9	8.8	7.2	6.2	5.6
56	-	9.8	9.4	8.5	6.9	6.0	5.4
58	-	-	8.9	8.1	6.6	5.7	5.1
62	-	-	8.1/61m	7.4	6.1	5.2	4.6
66	-	-	-	6.7	5.5	4.7	4.1
70	-	-	-	6.5/67m	5.0	4.2	3.6
74	-	-	-	-	4.9/71m	3.8	3.0
78	-	-	-	-	-	3.5/77m	2.5
81	-	-	-	-	-	-	2.1
掛数	4	2	2	2	2	2	2
LK:	63	63	63	63	63	63	63
DS:	23063	24063	25063	26063	27063	28063	29063

作業半径 (m)	ジブブーム長さ(m)						
	26.4	32.4	38.4	44.4	50.4	56.4	62.4
20	25.7	-	-	-	-	-	-
22	24.8	-	-	-	-	-	-
24	23.9	17.9	-	-	-	-	-
26	23.1	17.3	17.3	-	-	-	-
28	22.1	16.8	16.6	-	-	-	-
30	21.2	16.2	16.0	12.0	-	-	-
32	20.3	15.7	15.4	11.9	11.7	-	-
34	19.4	15.1	14.8	11.8	11.2	-	-
36	18.5	14.6	14.3	11.6	10.7	8.9/37m	-
38	17.6	14.1	13.8	11.4	10.2	8.8	7.6
40	16.7	13.6	13.3	11.1	9.8	8.4	7.4
42	15.9	13.1	12.8	10.9	9.3	8.1	7.1
44	15.1	12.6	12.3	10.6	9.0	7.7	6.9
46	14.3	12.1	11.8	10.3	8.6	7.4	6.6
48	13.6	11.6	11.4	9.9	8.2	7.1	6.4
50	9.4	10.6	10.7	9.6	7.9	6.8	6.1
54	-	8.4	8.5	8.8	7.2	6.2	5.6
56	-	7.4	7.6	8.5	6.9	6.0	5.4
58	-	-	6.7	7.7	6.6	5.7	5.1
62	-	-	5.5/61m	6.1	6.1	5.2	4.6
66	-	-	-	4.6	4.7	4.7	4.1
70	-	-	-	4.3/67m	3.4	4.2	3.6
74	-	-	-	-	3.1/71m	3.2	3.0
78	-	-	-	-	-	2.3/77m	2.1
81	-	-	-	-	-	-	-
掛数	4	2	2	2	2	2	2
LK:	63	63	63	63	63	63	63
DS:	23064	24064	25064	26064	27064	28064	29064

カウンタウエイト：80t

作業半径 (m)	ジブブーム長さ(m)						
	26.4	32.4	38.4	44.4	50.4	56.4	62.4
20	25.7	-	-	-	-	-	-
22	24.8	-	-	-	-	-	-
24	23.9	17.9	-	-	-	-	-
26	23.1	17.3	17.3	-	-	-	-
28	22.1	16.8	16.6	-	-	-	-
30	21.2	16.2	16.0	12.0	-	-	-
32	20.0	15.7	15.4	11.9	11.7	-	-
34	17.6	15.1	14.8	11.8	11.2	-	-
36	15.6	14.6	14.3	11.6	10.7	8.9/37m	-
38	13.7	14.1	13.8	11.4	10.2	8.8	7.6
40	12.0	13.5	13.3	11.1	9.8	8.4	7.4
42	10.5	11.9	12.0	10.9	9.3	8.1	7.1
44	9.1	10.5	10.6	10.6	9.0	7.7	6.9
46	7.9	9.2	9.3	10.3	8.6	7.4	6.6
48	6.8	8.0	8.2	9.4	8.2	7.1	6.4
50	5.8	6.9	7.1	8.3	7.9	6.8	6.1
54	-	5.1	5.2	6.3	6.4	6.2	5.6
56	-	4.2	4.4	5.5	5.5	6.0	5.4
58	-	-	3.6	4.7	4.7	5.7	5.1
62	-	-	2.6/61m	3.2	3.3	4.4	4.3
66	-	-	-	2.6/64m	2.0	3.0	3.0
70	-	-	-	-	-	2.4/68m	2.4/68m
掛数	4	2	2	2	2	2	2
LK:	63	63	63	63	63	63	63
DS:	23065	24065	25065	26065	27065	28065	29065

LK: ブーム伸縮コード  
DS: 作業コード

Terex Demag  
AC500-1

固定ジブ定格総荷重表

メインブーム長さ：42.5m  
ジブ角度：40°

カウンタウエイト：60t

アウトリガ張出幅：9.6m  
カウンタウエイト：40t

作業半径 (m)	ジブブーム長さ(m)							ジブブーム長さ(m)						
	26.4	32.4	38.4	44.4	50.4	56.4	62.4	26.4	32.4	38.4	44.4	50.4	56.4	62.4
20	25.7	-	-	-	-	-	-	25.7	-	-	-	-	-	-
22	24.8	-	-	-	-	-	-	22.2	-	-	-	-	-	-
24	23.9	17.9	-	-	-	-	-	18.4	17.9	-	-	-	-	-
26	22.2	17.3	17.3	-	-	-	-	15.3	17.3	16.9	-	-	-	-
28	19.1	16.8	16.6	-	-	-	-	12.7	14.6	14.2	-	-	-	-
30	16.5	16.2	16.0	12.0	-	-	-	10.5	12.3	11.9	12.0	-	-	-
32	14.2	15.7	15.4	11.9	11.7	-	-	8.6	10.3	10.0	11.5	11.1	-	-
34	12.1	13.9	14.0	11.8	11.2	-	-	7.0	8.6	8.3	9.8	9.4	-	-
36	10.3	12.0	12.1	11.6	10.7	8.9/37m	-	5.5	7.1	6.8	8.2	7.9	8.6/37m	-
38	8.7	10.3	10.5	11.4	10.2	8.8	7.6	4.2	5.8	5.5	6.8	6.5	7.9	7.5
40	7.3	8.8	9.0	10.3	9.8	8.4	7.4	3.1	4.6	4.4	5.6	5.3	6.7	6.3
42	6.1	7.5	7.6	9.0	8.7	8.1	7.1	2.1	3.5	3.4	4.5	4.3	5.6	5.2
44	5.0	6.3	6.4	7.8	7.5	7.7	6.9	-	2.5	2.4	3.6	3.3	4.5	4.2
46	3.9	5.2	5.4	6.7	6.5	7.4	6.6	-	-	-	2.7	2.4	3.6	3.3
48	3.0	4.2	4.4	5.6	5.5	6.6	6.3	-	-	-	-	-	2.8	2.4
50	2.2	3.3	3.5	4.7	4.6	5.7	5.4	-	-	-	-	-	2.0	-
52	-	2.5	2.7	3.8	3.8	4.9	4.5	-	-	-	-	-	-	-
54	-	-	-	3.0	3.1	4.1	3.7	-	-	-	-	-	-	-
56	-	-	-	2.3	2.4	3.4	3.0	-	-	-	-	-	-	-
58	-	-	-	-	-	2.7	2.4	-	-	-	-	-	-	-
60	-	-	-	-	-	2.1	-	-	-	-	-	-	-	-
掛数	4	2	2	2	2	2	2	4	2	2	2	2	2	2
LK:	63	63	63	63	63	63	63	63	63	63	63	63	63	63
DS:	23066	24066	25066	26066	27066	28066	29066	23067	24067	25067	26067	27067	28067	29067

Lk: ブーム伸縮コード  
DS: 作業コード

作業半径 (m)	ジブブーム長さ(m)					ジブブーム長さ(m)				
	26.4	32.4	38.4	44.4	50.4	26.4	32.4	38.4	44.4	50.4
21	17.2	-	-	-	-	17.2	-	-	-	-
22	16.8	-	-	-	-	16.8	-	-	-	-
24	15.9	-	-	-	-	15.9	-	-	-	-
26	15.0	12.3	-	-	-	15.0	12.3	-	-	-
28	14.3	11.6	10.8	-	-	14.3	11.6	10.8	-	-
30	13.5	10.9	10.2	-	-	13.5	10.9	10.2	-	-
32	12.8	10.4	9.6	8.2/33m	-	12.8	10.4	9.6	8.2/33m	-
34	12.1	9.8	9.1	8.0	6.9	12.1	9.8	9.1	8.0	6.9
36	11.5	9.4	8.7	7.6	6.6	11.5	9.4	8.7	7.6	6.6
38	10.9	8.9	8.2	7.2	6.3	10.9	8.9	8.2	7.2	6.3
40	10.4	8.5	7.8	6.9	6.0	10.4	8.5	7.8	6.9	6.0
42	9.8	8.1	7.4	6.6	5.7	9.8	8.1	7.4	6.6	5.7
44	9.4	7.8	7.1	6.3	5.4	9.4	7.8	7.1	6.3	5.4
46	8.9	7.5	6.7	6.0	5.1	8.9	7.5	6.7	6.0	5.1
48	8.5	7.2	6.4	5.7	4.8	8.5	7.2	6.4	5.7	4.8
50	8.2	6.9	6.1	5.4	4.5	8.2	6.9	6.1	5.4	4.5
54	7.5	6.4	5.5	4.9	3.9	7.5	6.4	5.5	4.9	3.9
58	7.2/57m	6.0	5.0	4.4	3.4	6.2/57m	6.0	5.0	4.4	3.4
62	-	5.5	4.5	3.9	-	-	5.1	4.5	3.9	-
66	-	5.4/63m	3.9	3.4	-	-	4.7/63m	3.7	3.4	-
70	-	-	3.7/67m	3.0	-	-	-	3.4/67m	3.0	-
74	-	-	-	2.6	-	-	-	-	2.4/73m	-
掛数	2	2	2	2	2	2	2	2	2	2
LK:	83	83	83	83	83	83	83	83	83	83
DS:	23063	2406	25063	26063	27063	23064	2406	25064	26064	27064

カウンタウエイト：80t

作業半径 (m)	ジブブーム長さ(m)				
	26.4	32.4	38.4	44.4	50.4
21	17.2	-	-	-	-
22	16.8	-	-	-	-
24	15.9	-	-	-	-
26	15.0	12.3	-	-	-
28	14.3	11.6	10.8	-	-
30	13.5	10.9	10.2	-	-
32	12.8	10.4	9.6	8.2/33m	-
34	12.1	9.8	9.1	8.0	6.9
36	11.5	9.4	8.7	7.6	6.6
38	10.9	8.9	8.2	7.2	6.3
40	10.4	8.5	7.8	6.9	6.0
42	9.8	8.1	7.4	6.6	5.7
44	9.3	7.8	7.1	6.3	5.4
46	8.1	7.5	6.7	6.0	5.1
48	7.0	7.2	6.4	5.7	4.8
50	6.0	6.9	6.1	5.4	4.5
54	4.2	5.1	5.2	4.9	3.9
58	3.1/57m	3.6	3.6	4.4	3.4
62	-	2.2	2.2	3.1	-
66	-	-	-	2.5/64m	-
掛数	2	2	2	2	2
LK:	83	83	83	83	83
DS:	23065	2406	25065	26065	27065

LK: ブーム伸縮コード

DS: 作業コード

ラフイングジブ 作業半径 - 揚程図

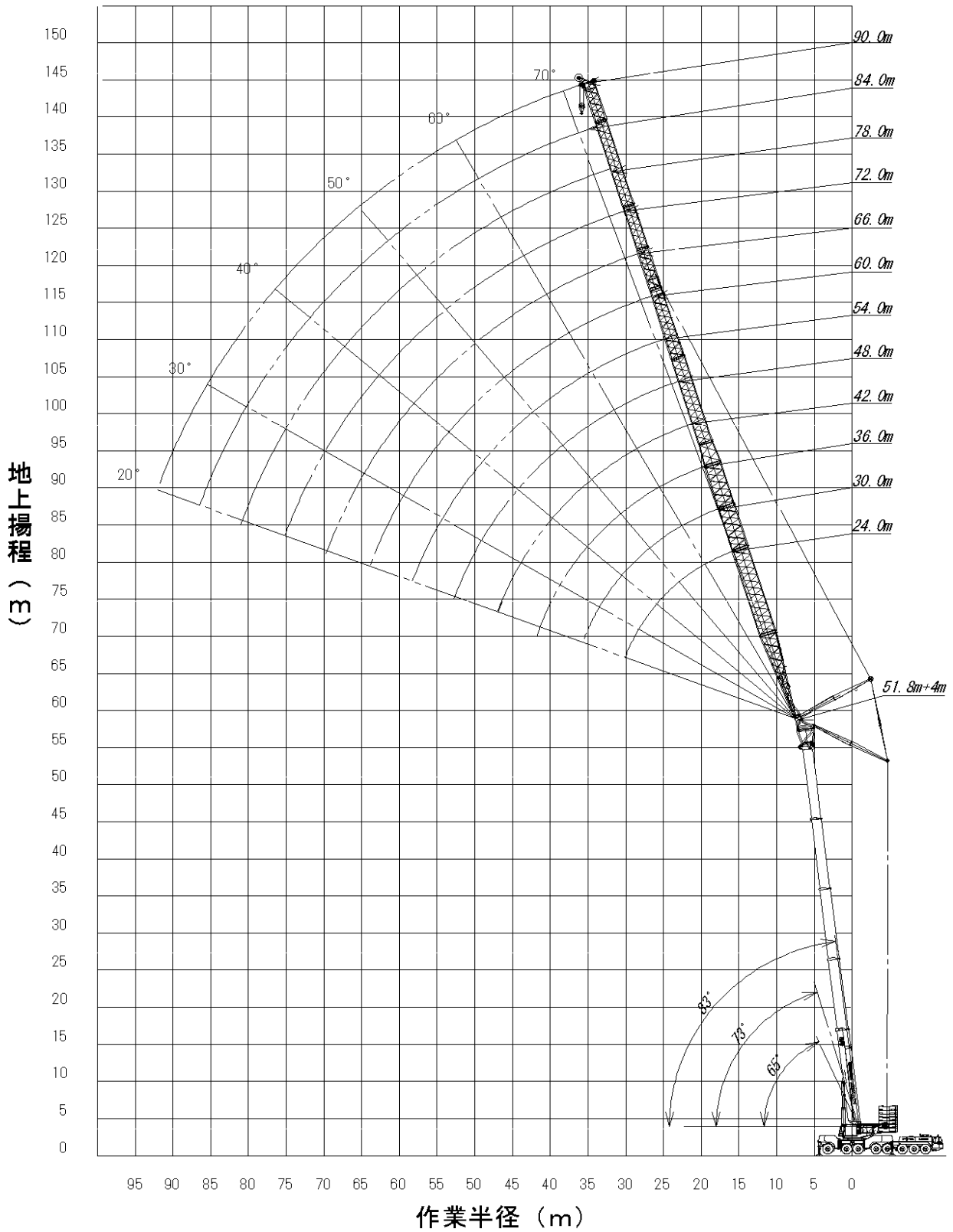

Terex Demag  
AC500-1

固定ジブ定格総荷重表

メインブーム長さ：51.8m  
ジブ角度：40°

カウンタウエイト：60t

アウトリガ張出幅：9.6m  
カウンタウエイト：40t

作業半径 (m)	ジブブーム長さ(m)					ジブブーム長さ(m)				
	26.4	32.4	38.4	44.4	50.4	26.4	32.4	38.4	44.4	50.4
21	17.2	-	-	-	-	17.2	-	-	-	-
22	16.8	-	-	-	-	16.8	-	-	-	-
24	15.9	-	-	-	-	15.9	-	-	-	-
26	15.0	12.3	-	-	-	14.4	12.3	-	-	-
28	14.3	11.6	10.8	-	-	11.9	11.6	10.8	-	-
30	13.5	10.9	10.2	-	-	9.8	10.9	10.2	-	-
32	12.8	10.4	9.6	-	-	8.0	9.5	9.1	-	-
33	12.5	10.1	9.4	8.2	-	7.3	8.7	8.3	8.2	-
34	12.1	9.8	9.1	8.0	6.9	6.5	7.9	7.4	8.0	6.9
36	10.4	9.4	8.7	7.6	6.6	5.2	6.4	6.0	7.3	6.6
37	9.6	9.1	8.4	7.4	6.5	4.6	5.8	5.4	6.7	6.1
38	8.9	8.9	8.2	7.2	6.3	4.0	5.2	4.8	6.0	5.6
40	7.5	8.5	7.8	6.9	6.0	2.9	4.0	3.7	4.8	4.4
42	6.2	7.5	7.1	6.6	5.7	-	3.0	2.7	3.8	3.4
44	5.1	6.3	6.0	6.3	5.4	-	2.1	-	2.8	2.5
46	4.1	5.2	5.0	6.0	5.1	-	-	-	2.0	-
48	3.2	4.3	4.1	5.1	4.7	-	-	-	-	-
50	2.4	3.4	3.3	4.2	3.9	-	-	-	-	-
52	-	2.6	2.5	3.4	3.1	-	-	-	-	-
54	-	-	-	2.7	2.4	-	-	-	-	-
掛数	2	2	2	2	2	2	2	2	2	2
LK:	83	83	83	83	83	83	83	83	83	83
DS:	23066	2406	25066	26066	27066	23067	2406	25067	26067	27067

Lk: ブーム伸縮コード  
DS: 作業コード



Terex Demag

AC500-1

メインブーム長さ : 14.7m

アダプタ長さ : 4.0m

定格総荷重表

(ライングジブ)

カウンタウエイト180t

アウトリガ張出幅9.6m

ジブ長さ/メインブーム角度

作業半径 (m)	24.0 m			30.0 m			36.0 m			42.0 m		
	83.0	73.0	65.0	83.0	73.0	65.0	83.0	73.0	65.0	83.0	73.0	65.0
12	104.0/13m	-	-	94.5/13m	-	-	-	-	-	-	-	-
14	102.0	-	-	92.5	-	-	78.5	-	-	-	-	-
16	96.5	-	-	88.5	-	-	77.5	-	-	64.5	-	-
18	90.5	-	-	84.0	-	-	76.0	-	-	64.5	-	-
20	84.5	81.5	-	79.5	75.5/21m	-	75.0	-	-	64.0	-	-
22	76.0	73.5	-	75.0	72.5	-	71.0	68.5/23m	-	63.5	-	-
24	69.0	66.5	62.0/25m	68.5	66.0	-	67.5	65.0	-	62.0	-	-
26	60.5	61.0	59.0	63.0	60.5	56.0/27m	62.0	59.5	-	59.5	58.0	-
28	-	56.0	54.5	58.0	55.5	54.0	57.0	54.5	-	57.0	54.5	-
30	-	-	50.5	53.5	51.5	49.5	52.5	50.5	49.0	52.5	50.5	-
32	-	-	-	47.5/31m	47.5	46.0	49.0	47.0	45.5	49.0	46.5	-
34	-	-	-	-	44.5	43.0	44.5	43.5	42.0	45.5	43.5	42.0
36	-	-	-	-	-	40.5	37.0	41.0	39.5	42.5	40.5	39.5
38	-	-	-	-	-	-	32.5/37m	38.5	37.0	40.0	38.0	37.0
40	-	-	-	-	-	-	-	36.0	35.0	35.5	36.0	34.5
42	-	-	-	-	-	-	-	-	33.0	30.0	34.0	32.5
44	-	-	-	-	-	-	-	-	-	26.8/43m	32.0	31.0
46	-	-	-	-	-	-	-	-	-	-	30.5	29.5
48	-	-	-	-	-	-	-	-	-	-	-	28.1
	68~19	57~27	49~28	72~12	62~24	54~25	74~21	64~21	55~23	73~19	63~20	54~21
掛数	9	7	5	8	7	5	7	6	4	6	5	4
LK:	0	0	0	0	0	0	0	0	0	0	0	0
DS:	40030	40030	40030	40031	40031	40031	40032	40032	40032	40033	40033	40033

作業半径 (m)	48.0 m			54.0 m			60.0 m			66.0 m		
	83.0	73.0	65.0	83.0	73.0	65.0	83.0	73.0	65.0	83.0	73.0	65.0
18	50.0	-	-	45.0/19m	-	-	-	-	-	-	-	-
20	50.0	-	-	45.0	-	-	38.5/21m	-	-	-	-	-
22	50.0	-	-	45.0	-	-	38.5	-	-	33.0/23m	-	-
24	50.0	-	-	45.0	-	-	38.5	-	-	33.0	-	-
26	49.5	-	-	45.0	-	-	38.5	-	-	33.0	-	-
28	48.5	49.5/29m	-	45.0	-	-	38.5	-	-	32.5	-	-
30	47.5	49.5	-	44.5	44.0/31m	-	38.5	-	-	32.5	-	-
32	46.0	46.5	-	44.0	43.5	-	38.5	-	-	32.5	-	-
34	45.0	43.5	-	43.5	42.5	-	38.5	36.5	-	32.0	-	-
36	42.5	40.5	38.0/37m	42.0	40.0	-	38.5	36.0	-	32.0	31.0/37m	-
38	40.0	38.0	36.5	39.0	37.5	-	38.5	36.0	-	32.0	30.5	-
40	37.5	36.0	34.5	37.0	35.0	33.5	36.5	34.5	-	31.5	30.5	-
42	35.5	34.0	32.5	34.5	33.0	32.0	34.5	32.5	-	31.5	30.5	-
44	33.0	32.0	30.5	33.0	31.0	30.0	32.5	31.0	29.8	31.0	30.0	-
46	28.8	30.0	29.3	31.0	29.7	28.5	31.0	29.4	28.2	30.0	28.6	26.6/47m
48	24.3	28.9	27.8	29.7	28.2	27.1	29.4	27.8	26.7	28.6	27.0	25.9
50	-	27.5	26.4	26.6	26.8	25.7	27.9	26.4	25.3	27.1	25.6	24.5
52	-	26.2	25.2	23.1	25.5	24.4	26.5	25.1	24.1	25.7	24.3	23.2
54	-	-	24.0	19.5	24.3	23.3	24.8	23.9	22.9	24.5	23.1	22.1
56	-	-	-	-	23.2	22.2	22.0	22.8	21.9	23.3	22.0	21.0
58	-	-	-	-	22.7/57m	21.2	19.2	21.8	20.9	22.2	20.9	20.0
60	-	-	-	-	-	20.3	16.3	20.9	19.9	20.1	20.0	19.1
64	-	-	-	-	-	-	-	19.6/63m	18.3	15.4	18.3	17.4
68	-	-	-	-	-	-	-	-	17.9/65m	12.9/66m	16.7	15.9
72	-	-	-	-	-	-	-	-	-	-	16.4/69m	14.9/71m
	73~22	63~18	55~20	74~20	64~21	55~18	73~19	63~19	55~20	73~18	63~19	55~19
掛数	5	4	4	4	4	3	4	3	3	3	3	3
LK:	0	0	0	0	0	0	0	0	0	0	0	0
DS:	40034	40034	40034	40035	40035	40035	40036	40036	40036	40037	40037	40037

LK: ブーム伸縮コード

DS: 作業コード

Terex Demag

AC500-1

メインブーム長さ : 14.7m

アダプタ長さ : 4.0m

定格総荷重表  
(ライジング)

カウンタウエイト180t  
アウトリガ張出幅9.6m

ジブ長さ/メインブーム角度

作業半径 (m)	72.0 m			78.0 m			84.0 m			90.0 m		
	83.0	73.0	65.0	83.0	73.0	65.0	83.0	73.0	65.0	83.0	73.0	65.0
24	28.5	-	-	-	-	-	-	-	-	-	-	-
26	28.4	-	-	23.5	-	-	-	-	-	-	-	-
28	28.3	-	-	23.3	-	-	18.9	-	-	15.2/29m	-	-
30	28.1	-	-	23.1	-	-	18.6	-	-	15.1	-	-
32	28.0	-	-	22.9	-	-	18.3	-	-	14.9	-	-
34	27.9	-	-	22.7	-	-	18.0	-	-	14.7	-	-
36	27.7	-	-	22.5	-	-	17.8	-	-	14.5	-	-
38	27.6	26.8/39m	-	22.3	-	-	17.5	-	-	14.3	-	-
40	27.3	26.8	-	22.0	-	-	17.2	-	-	14.0	-	-
42	27.1	26.8	-	21.8	22.5	-	16.9	-	-	13.8	-	-
44	26.9	26.8	-	21.5	22.2	-	16.6	17.3/45m	-	13.5	-	-
46	26.7	26.8	-	21.2	21.9	-	16.3	17.1	-	13.3	-	-
48	26.4	26.2	-	20.9	21.6	-	16.0	16.7	-	13.0	13.6	-
50	26.2	24.8	23.0/51m	20.6	21.3	-	15.7	16.2	-	12.8	13.3	-
52	25.0	23.5	22.4	20.2	20.9	-	15.4	15.8	-	12.5	13.0	-
54	23.7	22.3	21.2	19.8	20.6	20.9	15.1	15.5	-	12.3	12.7	-
56	22.5	21.2	20.1	19.5	20.3	20.0	14.8	15.1	-	12.0	12.4	-
58	21.5	20.1	19.1	19.1	20.0	19.0	14.5	14.8	15.3	11.8	12.2	-
60	20.5	19.2	18.2	18.6	19.0	18.0	14.2	14.5	14.9	11.5	11.9	12.3/61m
64	18.1	17.4	16.5	17.7	17.3	16.3	13.6	13.8	14.3	11.0	11.4	11.9
68	14.2	15.9	15.1	16.3	15.7	14.9	13.0	13.3	13.7	10.5	10.9	11.3
72	11.2/71m	14.6	13.8	13.6	14.4	13.6	12.3	12.8	13.1	10.0	10.4	10.9
76	-	14.0/74m	12.6	10.2	13.2	12.4	11.5	12.4	12.3	9.6	10.0	10.4
80	-	-	12.4/77m	9.2/77m	12.1	11.4	9.9	12.0	11.2	9.2	9.6	10.0
84	-	-	-	-	-	10.7/83m	7.6/83m	11.0	10.3	8.8	9.3	9.6
88	-	-	-	-	-	-	-	10.4/86m	9.4	6.6	8.9	9.0
92	-	-	-	-	-	-	-	-	-	5.9/89m	8.4	8.3
94	-	-	-	-	-	-	-	-	-	-	-	7.9
	74~20	64~20	55~19	74~19	63~19	55~18	73~18	63~19	54~19	74~18	63~18	55~19
掛数	3	3	2	2	2	2	2	2	2	2	2	2
LK:	0	0	0	0	0	0	0	0	0	0	0	0
DS:	40038	40038	40038	40039	40039	40039	40040	40040	40040	40041	40041	40041

LK: ブーム伸縮コード

DS: 作業コード

Terex Demag

AC500-1

メインブーム長さ : 19.3m

アダプタ長さ : 4.0m

定格総荷重表

(ライジング)

カウンタウエイト180t

アウトリガ張出幅9.6m

ジブ長さ/メインブーム角度

作業半径 (m)	24.0 m			30.0 m			36.0 m			42.0 m		
	83.0	73.0	65.0	83.0	73.0	65.0	83.0	73.0	65.0	83.0	73.0	65.0
14	100.0	-	-	89.0	-	-	73.0/15m	-	-	-	-	-
16	94.5	-	-	85.5	-	-	73.0	-	-	60.5/17m	-	-
18	89.0	-	-	82.0	-	-	72.5	-	-	60.5	-	-
20	83.5	-	-	78.0	-	-	72.0	-	-	60.5	-	-
22	75.0	71.5	-	74.0	68.5	-	70.0	-	-	60.0	-	-
24	68.5	65.0	-	68.0	64.0	-	67.0	59.0/25m	-	59.5	-	-
26	62.5	59.5	54.5/27m	62.0	59.0	-	61.5	57.5	-	57.5	-	-
28	-	54.5	52.5	57.0	54.0	50.0/29m	56.5	53.0	-	55.5	51.5	-
30	-	50.5	48.5	53.0	50.0	48.0	52.0	49.0	-	52.0	49.0	-
32	-	-	45.0	47.0	46.5	44.5	48.5	45.5	43.5	48.0	45.5	-
34	-	-	-	-	43.5	41.5	45.0	42.5	40.5	45.0	42.5	-
36	-	-	-	-	40.5	39.0	40.5	39.5	38.0	42.0	39.5	37.5
38	-	-	-	-	-	36.5	32.5	37.5	35.5	39.5	37.0	35.5
40	-	-	-	-	-	-	-	35.0	33.5	37.0	35.0	33.5
42	-	-	-	-	-	-	-	33.0	31.5	33.0	33.0	31.5
44	-	-	-	-	-	-	-	-	30.0	30.0/43m	31.0	29.8
46	-	-	-	-	-	-	-	-	-	-	29.7	28.3
48	-	-	-	-	-	-	-	-	-	-	28.3	26.8
50	-	-	-	-	-	-	-	-	-	-	-	25.5
	66~23	55~22	49~28	71~20	63~20	53~25	73~19	62~18	55~23	73~21	62~17	54~21
掛数	9	6	5	8	6	5	6	5	4	5	5	3
LK:	2	2	2	2	2	2	2	2	2	2	2	2
DS:	40030	40030	40030	40031	40031	40031	40032	40032	40032	40033	40033	40033

作業半径 (m)	48.0 m			54.0 m			60.0 m			66.0 m		
	83.0	73.0	65.0	83.0	73.0	65.0	83.0	73.0	65.0	83.0	73.0	65.0
18	48.5	-	-	-	-	-	-	-	-	-	-	-
20	48.5	-	-	42.0	-	-	-	-	-	-	-	-
22	48.5	-	-	42.0	-	-	36.0	-	-	29.7/23m	-	-
24	48.5	-	-	42.0	-	-	36.0	-	-	29.7	-	-
26	48.5	-	-	42.0	-	-	36.0	-	-	29.7	-	-
28	48.0	-	-	42.0	-	-	36.0	-	-	29.7	-	-
30	47.0	45.5/31m	-	42.0	-	-	36.0	-	-	29.6	-	-
32	46.0	45.0	-	41.5	41.0/33m	-	36.0	-	-	29.6	-	-
34	45.0	42.0	-	41.5	40.5	-	36.0	-	-	29.5	-	-
36	42.0	39.5	-	41.0	38.5	-	36.0	33.5	-	29.4	-	-
38	39.5	37.0	34.0/39m	38.5	36.0	-	36.0	33.0	-	29.3	28.7/39m	-
40	37.0	35.0	33.0	36.5	34.0	-	36.0	32.5	-	29.2	28.6	-
42	35.0	33.0	31.0	34.5	32.0	29.7/43m	34.0	31.5	-	29.1	28.4	-
44	33.0	31.0	29.6	32.5	30.0	28.8	32.0	30.0	-	28.9	28.2	-
46	31.0	29.5	28.1	30.5	28.8	27.3	30.5	28.5	26.9	28.8	27.6	-
48	26.8	28.0	26.6	29.3	27.3	25.8	28.9	27.0	25.5	28.1	26.1	-
50	-	26.7	25.3	27.8	25.9	24.5	27.5	25.6	24.2	26.7	24.7	23.3
52	-	25.4	24.1	25.2	24.7	23.3	26.2	24.3	22.9	25.3	23.5	22.1
54	-	-	23.0	21.6	23.5	22.2	24.9	23.1	21.8	24.1	22.3	21.0
56	-	-	21.9	-	22.4	21.1	23.8	22.1	20.8	23.0	21.2	19.9
58	-	-	-	-	21.4	20.2	21.0	21.1	19.8	21.9	20.2	18.9
60	-	-	-	-	-	19.3	18.0	20.1	18.9	20.9	19.3	18.0
64	-	-	-	-	-	18.5/62m	-	18.5	17.3	16.9	17.6	16.4
68	-	-	-	-	-	-	-	-	16.0	14.4/66m	16.1	15.0
72	-	-	-	-	-	-	-	-	-	-	15.4/70m	13.8
76	-	-	-	-	-	-	-	-	-	-	-	13.5/73m
	74~23	62~23	55~19	73~22	63~27	54~18	73~21	62~20	55~17	74~20	62~19	54~19
掛数	4	4	3	4	4	3	3	3	3	3	3	2
LK:	2	2	2	2	2	2	2	2	2	2	2	2
DS:	40034	40034	40034	40035	40035	40035	40036	40036	40036	40037	40037	40037

LK: ブーム伸縮コード

DS: 作業コード

Terex Demag

AC500-1

メインブーム長さ : 19.3m

アダプタ長さ : 4.0m

作業半径 | 72.0 m

定格総荷重表  
(ラフングジブ)

カウンタウエイト180t  
アウトリガ張出幅9.6m

ジブ長さ/メインブーム角度

(m)	72.0 m			78.0 m			84.0 m			90.0 m		
	83.0	73.0	65.0	83.0	73.0	65.0	83.0	73.0	65.0	83.0	73.0	65.0
24	25.5/25m	-	-	-	-	-	-	-	-	-	-	-
26	25.4	-	-	21.8/27m	-	-	-	-	-	-	-	-
28	25.4	-	-	21.8	-	-	17.6	-	-	-	-	-
30	25.3	-	-	21.7	-	-	17.4	-	-	14.0	-	-
32	25.3	-	-	21.6	-	-	17.2	-	-	13.8	-	-
34	25.2	-	-	21.6	-	-	17.0	-	-	13.7	-	-
36	25.2	-	-	21.4	-	-	16.8	-	-	13.5	-	-
38	25.1	-	-	21.3	-	-	16.6	-	-	13.4	-	-
40	25.0	24.7/41m	-	21.2	-	-	16.4	-	-	13.2	-	-
42	24.9	24.6	-	21.0	-	-	16.2	-	-	13.0	-	-
44	24.8	24.5	-	20.8	21.1	-	16.0	-	-	12.8	-	-
46	24.7	24.4	-	20.6	21.1	-	15.7	15.7/47m	-	12.7	-	-
48	24.6	24.2	-	20.4	20.9	-	15.5	15.5	-	12.5	-	-
50	24.5	23.9	-	20.2	20.8	-	15.2	15.1	-	12.3	12.5	-
52	24.3	22.7	20.6/53m	19.9	20.6	-	15.0	14.8	-	12.1	12.2	-
54	23.3	21.5	20.1	19.6	20.4	-	14.7	14.5	-	11.9	11.9	-
56	22.2	20.4	19.1	19.3	20.1	18.4/57m	14.5	14.2	-	11.7	11.7	-
58	21.1	19.4	18.1	19.0	19.2	17.9	14.2	13.8	-	11.5	11.4	-
60	20.1	18.4	17.2	18.6	18.3	17.0	13.9	13.6	13.7	11.2	11.2	-
64	18.3	16.8	15.6	17.8	16.6	15.4	13.4	13.0	13.1	10.8	10.7	11.3
68	15.6	15.3	14.2	16.6	15.1	14.0	12.7	12.5	12.4	10.4	10.3	10.8
72	11.4	14.0	12.9	14.9	13.8	12.7	12.1	12.0	11.9	10.0	9.9	10.2
76	-	12.8	11.8	11.4	12.6	11.6	11.4	11.6	11.4	9.6	9.5	9.7
80	-	-	11.1/79m	9.5/78m	11.5	10.6	10.8	11.2	10.4	9.3	9.1	9.3
84	-	-	-	-	11.1/82m	9.7	7.9	10.5	9.5	8.9	8.8	8.9
88	-	-	-	-	-	9.5/85m	-	9.6	8.7	7.6	8.5	8.3
92	-	-	-	-	-	-	-	-	8.3/90m	6.9/89m	8.2	7.6
96	-	-	-	-	-	-	-	-	-	-	8.1/93m	6.9
	73~19	63~19	54~18	73~18	63~18	54~18	74~17	63~17	54~19	74~19	62~19	54~19
掛数	3	2	2	2	2	2	2	2	2	2	2	2
LK:	2	2	2	2	2	2	2	2	2	2	2	2
DS:	40038	40038	40038	40039	40039	40039	40040	40040	40040	40041	40041	40041

LK: ブーム伸縮コード

DS: 作業コード

Terex Demag

AC500-1

メインブーム長さ : 24.0m

アダプタ長さ : 4.0m

定格総荷重表

(ライヴジブ)

カウンタウエイト180t

アウトリガ張出幅9.6m

ジブ長さ/メイン角度

作業半径 (m)	24.0 m			30.0 m			36.0 m			42.0 m		
	83.0	73.0	65.0	83.0	73.0	65.0	83.0	73.0	65.0	83.0	73.0	65.0
14	96.5/15m	-	-	85.5	-	-	-	-	-	-	-	-
16	93.5	-	-	83.0	-	-	69.0	-	-	-	-	-
18	87.5	-	-	79.5	-	-	69.0	-	-	57.5	-	-
20	82.0	-	-	76.5	-	-	69.0	-	-	57.5	-	-
22	74.5	64.5/23m	-	72.5	-	-	68.5	-	-	57.5	-	-
24	67.5	61.5	-	67.0	60.5	-	66.0	-	-	57.5	-	-
26	62.0	57.5	-	61.5	57.0	-	60.5	52.0/27m	-	56.0	-	-
28	-	53.5	49.0/29m	56.5	53.0	-	56.0	50.5	-	54.5	-	-
30	-	49.5	47.0	52.5	49.0	44.5/31m	51.5	47.5	-	51.5	46.5	-
32	-	46.0	43.5	48.5	45.5	43.0	48.0	44.5	-	47.5	44.0	-
34	-	-	41.0	-	42.5	40.0	44.5	41.5	38.0/35m	44.5	41.5	-
36	-	-	-	-	39.5	37.5	41.5	39.0	36.5	41.5	38.5	-
38	-	-	-	-	37.5	35.0	36.0	36.5	34.5	39.0	36.0	34.0
40	-	-	-	-	-	33.0	-	34.0	32.0	37.0	34.0	32.0
42	-	-	-	-	-	-	-	32.5	30.5	34.5	32.0	30.0
44	-	-	-	-	-	-	-	31.5/43m	28.9	29.6	30.5	28.7
46	-	-	-	-	-	-	-	-	27.4	-	29.0	27.2
48	-	-	-	-	-	-	-	-	-	-	27.5	25.8
50	-	-	-	-	-	-	-	-	-	-	26.9/49m	24.5
52	-	-	-	-	-	-	-	-	-	-	-	23.4
	65~27	56~18	48~28	73~24	61~16	53~25	72~21	61~20	53~23	72~20	61~18	54~21
掛数	8	6	4	7	5	4	6	5	4	5	4	3
LK:	3	3	3	3	3	3	3	3	3	3	3	3
DS:	40030	40030	40030	40031	40031	40031	40032	40032	40032	40033	40033	40033

作業半径 (m)	48.0 m			54.0 m			60.0 m			66.0 m		
	83.0	73.0	65.0	83.0	73.0	65.0	83.0	73.0	65.0	83.0	73.0	65.0
18	48.0/19m	-	-	-	-	-	-	-	-	-	-	-
20	48.0	-	-	40.0/21m	-	-	-	-	-	-	-	-
22	48.0	-	-	40.0	-	-	34.5/23m	-	-	-	-	-
24	48.0	-	-	40.0	-	-	34.5	-	-	27.0	-	-
26	48.0	-	-	40.0	-	-	34.5	-	-	27.0	-	-
28	47.5	-	-	40.0	-	-	34.5	-	-	27.0	-	-
30	46.5	-	-	40.0	-	-	34.5	-	-	27.0	-	-
32	46.0	42.5	-	39.5	-	-	34.5	-	-	27.0	-	-
34	44.5	41.0	-	39.5	38.5/35m	-	34.5	-	-	27.0	-	-
36	41.5	38.5	-	39.5	37.5	-	34.5	-	-	27.0	-	-
38	39.0	36.0	-	38.5	35.5	-	34.5	31.5	-	27.0	-	-
40	36.5	34.0	-	36.0	33.0	-	34.5	30.5	-	27.0	27.0	-
42	34.5	32.0	30.0	34.0	31.0	-	33.5	29.8	-	27.0	26.6	-
44	32.5	30.0	28.5	32.0	29.6	26.9/45m	31.5	29.1	-	27.0	26.3	-
46	31.0	28.8	27.0	30.5	28.0	26.2	30.0	27.7	-	27.0	26.0	-
48	28.9	27.3	25.6	28.9	26.6	24.8	28.6	26.2	24.4	27.0	25.4	-
50	24.0	26.0	24.3	27.5	25.2	23.5	27.2	24.9	23.1	26.4	24.0	-
52	-	24.7	23.1	26.2	24.0	22.3	25.8	23.6	21.9	25.0	22.8	21.1
54	-	23.6	22.0	23.3	22.8	21.2	24.6	22.5	20.9	23.8	21.6	20.0
56	-	-	21.0	19.4	21.8	20.2	23.5	21.4	19.9	22.7	20.6	19.0
58	-	-	20.1	-	20.8	19.3	22.4	20.4	18.9	21.6	19.6	18.0
60	-	-	-	-	19.9	18.4	19.5	19.5	18.1	20.6	18.7	17.2
64	-	-	-	-	-	16.9	17.9/61m	17.9	16.5	18.2	17.0	15.6
68	-	-	-	-	-	-	-	17.2/66m	15.2	14.3/67m	15.5	14.2
72	-	-	-	-	-	-	-	-	14.6/70m	-	14.3	13.0
76	-	-	-	-	-	-	-	-	-	-	-	12.0
	73~18	62~21	53~19	73~17	62~20	54~18	73~20	62~19	54~17	73~19	63~18	54~16
掛数	4	4	3	4	4	3	3	3	2	3	3	2
LK:	3	3	3	3	3	3	3	3	3	3	3	3
DS:	40034	40034	40034	40035	40035	40035	40036	40036	40036	40037	40037	40037

LK: ブーム伸縮コード

DS: 作業コード

Terex Demag

AC500-1

メインブーム長さ : 24.0m

アダプタ長さ : 4.0m

作業半径

定格総荷重表  
(ラフゲジブ)

カウンタウエイト180t  
アウトリガ張出幅9.6m

ジブ長さ/メインブーム角度

作業半径 (m)	72.0 m			78.0 m			84.0 m			90.0 m		
	83.0	73.0	65.0	83.0	73.0	65.0	83.0	73.0	65.0	83.0	73.0	65.0
26	23.0	-	-	-	-	-	-	-	-	-	-	-
28	23.0	-	-	20.4	-	-	16.5/29m	-	-	-	-	-
30	23.0	-	-	20.4	-	-	16.4	-	-	13.0/31m	-	-
32	23.0	-	-	20.4	-	-	16.3	-	-	12.9	-	-
34	23.0	-	-	20.4	-	-	16.1	-	-	12.8	-	-
36	23.0	-	-	20.4	-	-	16.0	-	-	12.7	-	-
38	23.0	-	-	20.4	-	-	15.9	-	-	12.6	-	-
40	23.0	-	-	20.4	-	-	15.7	-	-	12.5	-	-
42	23.0	23.0/43m	-	20.4	-	-	15.6	-	-	12.4	-	-
44	23.0	22.9	-	20.2	-	-	15.4	-	-	12.2	-	-
46	23.0	22.8	-	20.1	20.0	-	15.2	-	-	12.1	-	-
48	23.0	22.6	-	20.0	19.9	-	15.0	14.5	-	12.0	-	-
50	23.0	22.4	-	19.8	19.7	-	14.8	14.2	-	11.8	11.7/51m	-
52	23.0	21.9	-	19.6	19.6	-	14.6	13.9	-	11.7	11.5	-
54	23.0	20.8	18.6/55m	19.4	19.5	-	14.4	13.6	-	11.5	11.3	-
56	21.9	19.7	18.1	19.1	19.4	-	14.2	13.3	-	11.3	11.1	-
58	20.8	18.7	17.2	18.9	18.6	16.5/59m	14.0	13.0	-	11.2	10.8	-
60	19.8	17.8	16.3	18.6	17.7	16.1	13.8	12.8	12.5/62m	11.0	10.6	-
64	18.1	16.2	14.7	17.9	16.0	14.5	13.3	12.3	12.2	10.7	10.2	10.6/66m
68	16.5	14.7	13.4	16.3	14.5	13.2	12.8	11.8	11.5	10.3	9.8	10.4
72	12.9	13.4	12.1	14.9	13.2	11.9	12.3	11.4	10.9	10.0	9.4	9.8
76	11.6/73m	12.3	11.1	12.4	12.1	10.9	11.8	11.0	10.4	9.6	9.0	9.3
80	-	11.8/78m	10.1	9.5/79m	11.1	9.9	11.2	10.7	9.7	9.3	8.7	8.8
84	-	-	9.9/81m	-	10.1	9.0	8.8	10.0	8.9	9.0	8.4	8.3
88	-	-	-	-	-	8.4/87m	-	9.2	8.1	8.4	8.1	7.7
92	-	-	-	-	-	-	-	9.3/89m	7.4	7.0/90m	7.8	6.9
94	-	-	-	-	-	-	-	-	7.2/93m	-	7.7	6.6
98	-	-	-	-	-	-	-	-	-	-	-	6.0
	73~18	62~17	54~18	73~17	62~16	54~18	73~19	63~18	54~17	73~18	63~19	54~19
掛数	2	2	2	2	2	2	2	2	2	2	2	2
LK:	3	3	3	3	3	3	3	3	3	3	3	3
DS:	40038	40038	40038	40039	40039	40039	40040	40040	40040	40041	40041	40041

LK: ブーム伸縮コード

DS: 作業コード

Terex Demag

AC500-1

メインブーム長さ : 28.6m

アダプタ長さ : 4.0m

定格総荷重表  
(ライジング)

カウンタウエイト180t

アウトリガ張出幅9.6m

ジブ長さ/メインブーム角度

作業半径 (m)	24.0 m			30.0 m			36.0 m			42.0 m		
	83.0	73.0	65.0	83.0	73.0	65.0	83.0	73.0	65.0	83.0	73.0	65.0
14	-	-	-	76.5/15m	-	-	-	-	-	-	-	-
16	83.5	-	-	75.0	-	-	-	-	-	-	-	-
18	78.0	-	-	71.5	-	-	63.0	-	-	52.5/19m	-	-
20	73.5	-	-	68.5	-	-	62.0	-	-	52.0	-	-
22	69.0	-	-	65.5	-	-	61.0	-	-	51.5	-	-
24	65.0	53.5/25m	-	62.0	-	-	59.0	-	-	51.5	-	-
26	61.5	51.5	-	59.5	51.0	-	56.5	-	-	50.5	-	-
28	56.5	48.5	-	56.0	47.5	-	53.5	43.0	-	49.0	-	-
30	-	46.0	-	52.0	45.0	-	51.0	42.0	-	47.5	39.5/31m	-
32	-	45.0	39.5	48.5	43.0	-	47.5	40.0	-	45.5	38.5	-
34	-	-	37.5	43.0	41.0	36.5	44.0	38.5	-	43.5	36.5	-
36	-	-	36.5	-	39.0	35.0	41.5	37.0	32.5/37m	41.5	35.0	-
38	-	-	-	-	36.5	33.0	39.0	35.5	31.5	38.5	33.5	-
40	-	-	-	-	-	32.0	34.5/39m	33.5	30.0	36.5	32.5	28.2/41m
42	-	-	-	-	-	30.5	-	31.5	29.2	34.5	31.0	27.5
44	-	-	-	-	-	-	-	30.0	28.1	32.0	29.9	26.4
46	-	-	-	-	-	-	-	-	26.6	28.3/45m	28.4	25.3
48	-	-	-	-	-	-	-	-	25.2	-	26.9	24.6
50	-	-	-	-	-	-	-	-	-	-	25.6	23.7
52	-	-	-	-	-	-	-	-	-	-	-	22.6
54	-	-	-	-	-	-	-	-	-	-	-	21.6
	64~16	54~27	45~28	72~14	60~24	51~25	70~19	62~22	52~22	71~18	62~20	52~21
掛数	7	5	4	7	5	3	6	4	3	5	4	3
LK:	8	8	8	8	8	8	8	8	8	8	8	8
DS:	40030	40030	40030	40031	40031	40031	40032	40032	40032	40033	40033	40033

作業半径 (m)	48.0 m			54.0 m			60.0 m			66.0 m		
	83.0	73.0	65.0	83.0	73.0	65.0	83.0	73.0	65.0	83.0	73.0	65.0
20	43.5/21m	-	-	-	-	-	-	-	-	-	-	-
22	43.5	-	-	36.5/23m	-	-	-	-	-	-	-	-
24	43.0	-	-	36.5	-	-	32.0	-	-	-	-	-
26	43.0	-	-	36.5	-	-	32.0	-	-	25.4	-	-
28	43.0	-	-	36.5	-	-	32.0	-	-	25.4	-	-
30	42.0	-	-	36.0	-	-	31.5	-	-	25.3	-	-
32	41.0	-	-	36.0	-	-	31.5	-	-	25.2	-	-
34	40.5	36.0	-	35.5	-	-	31.5	-	-	25.1	-	-
36	39.5	34.5	-	35.0	32.5/37m	-	31.0	-	-	25.0	-	-
38	38.5	33.0	-	35.0	31.5	-	31.0	-	-	24.9	-	-
40	36.5	32.0	-	34.5	30.5	-	31.0	27.7	-	24.8	-	-
42	34.5	30.5	-	33.5	29.5	-	30.5	26.8	-	24.8	24.0	-
44	32.5	29.8	26.5	31.5	28.4	-	30.5	26.0	-	24.7	23.6	-
46	30.5	28.2	25.4	30.0	27.3	-	29.9	25.1	-	24.6	23.2	-
48	29.4	26.8	24.5	28.7	26.0	23.6	28.3	24.4	-	24.5	22.7	-
50	25.9	25.4	23.5	27.2	24.6	22.6	26.9	23.7	21.3/51m	24.4	22.2	-
52	-	24.2	22.4	25.9	23.4	21.6	25.6	23.1	20.9	24.1	21.6	-
54	-	23.1	21.3	24.7	22.3	20.5	24.4	21.9	20.0	23.6	21.1	18.7/55m
56	-	22.0	20.3	21.3	21.3	19.5	23.2	20.9	19.1	22.4	20.1	18.3
58	-	-	19.4	-	20.3	18.6	22.2	19.9	18.2	21.4	19.1	17.3
60	-	-	18.6	-	19.4	17.8	21.1	19.0	17.4	20.4	18.2	16.5
64	-	-	-	-	18.6/62m	16.2	17.9/62m	17.4	15.9	18.6	16.5	15.0
68	-	-	-	-	-	15.6/66m	-	16.0	14.5	14.1	15.1	13.6
72	-	-	-	-	-	-	-	-	13.4	-	13.9	12.4
76	-	-	-	-	-	-	-	-	-	-	13.3/74m	11.4
80	-	-	-	-	-	-	-	-	-	-	-	10.9/78m
	71~20	61~19	53~19	71~19	61~17	52~18	72~18	61~16	53~17	72~17	62~16	53~16
掛数	4	3	3	3	3	2	3	3	2	3	2	2
LK:	8	8	8	8	8	8	8	8	8	8	8	8
DS:	40034	40034	40034	40035	40035	40035	40036	40036	40036	40037	40037	40037

LK: ブーム伸縮コード

DS: 作業コード

Terex Demag

AC500-1

メインブーム長さ : 28.6m

アダプタ長さ : 4.0m

作業半径

定格総荷重表  
(ラフゲジブ)

カウンタウエイト180t

アウトリガ張出幅9.6m

ジブ長さ/メインブーム角度

作業半径 (m)	72.0 m			78.0 m			84.0 m			90.0 m		
	83.0	73.0	65.0	83.0	73.0	65.0	83.0	73.0	65.0	83.0	73.0	65.0
28	21.5	-	-	-	-	-	-	-	-	-	-	-
30	21.4	-	-	18.9	-	-	15.2/31m	-	-	-	-	-
32	21.4	-	-	18.9	-	-	15.2	-	-	12.0/33m	-	-
34	21.3	-	-	18.9	-	-	15.1	-	-	12.0	-	-
36	21.3	-	-	18.8	-	-	15.0	-	-	11.9	-	-
38	21.2	-	-	18.8	-	-	14.8	-	-	11.8	-	-
40	21.2	-	-	18.7	-	-	14.7	-	-	11.7	-	-
42	21.1	-	-	18.7	-	-	14.6	-	-	11.7	-	-
44	21.0	20.5/45m	-	18.6	-	-	14.5	-	-	11.6	-	-
46	21.0	20.3	-	18.5	-	-	14.4	-	-	11.5	-	-
48	20.9	19.9	-	18.4	17.8	-	14.3	-	-	11.3	-	-
50	20.9	19.6	-	18.3	17.8	-	14.2	13.1	-	11.2	-	-
52	20.8	19.2	-	18.2	17.7	-	14.0	12.8	-	11.1	10.5/53m	-
54	20.7	18.8	-	18.1	17.6	-	13.9	12.6	-	11.0	10.4	-
56	20.5	18.4	-	17.9	17.3	-	13.8	12.3	-	10.9	10.2	-
58	20.3	18.0	16.4	17.8	17.1	-	13.7	12.1	-	10.8	10.0	-
60	19.6	17.3	15.6	17.6	16.8	-	13.5	11.8	-	10.7	9.8	-
64	17.8	15.7	14.1	17.2	15.5	14.3/62m	13.1	11.3	10.8/65m	10.4	9.4	-
68	16.3	14.3	12.7	16.1	14.1	13.9	12.9	11.0	10.3	10.2	9.1	9.7/69m
72	13.9	13.0	11.6	14.8	12.8	12.5	12.5	10.6	9.6	9.9	8.7	9.2
76	11.5/74m	11.9	10.5	13.2	11.7	11.3	12.1	10.2	9.1	9.7	8.4	8.7
80	-	10.9	9.6	9.3	10.7	10.3	11.7	9.9	8.6	9.4	8.1	8.1
84	-	-	8.8	-	9.8	9.3	9.5	9.6	8.2	9.1	7.8	7.6
88	-	-	-	-	9.6/85m	8.5	8.6/85m	8.8	7.6	8.8	7.6	7.1
92	-	-	-	-	-	7.7/89m	-	8.4/90m	6.9	7.7/90m	7.3	6.5
96	-	-	-	-	-	-	-	-	6.6/94m	-	7.0	5.8
100	-	-	-	-	-	-	-	-	-	-	6.8/97m	5.3
104	-	-	-	-	-	-	-	-	-	-	-	5.1/101m
	72~17	62~15	53~15	72~16	62~17	53~18	72~18	62~19	54~19	72~19	62~16	53~16
掛数	2	2	2	2	2	2	2	2	2	2	2	2
LK:	8	8	8	8	8	8	8	8	8	8	8	8
DS:	40038	40038	40038	40039	40039	40039	40040	40040	40040	40041	40041	40041

LK: ブーム伸縮コード

DS: 作業コード



ジブ長さ/メインブーム角度

作業半径 (m)	24.0 m			30.0 m			36.0 m			42.0 m		
	83.0	73.0	65.0	83.0	73.0	65.0	83.0	73.0	65.0	83.0	73.0	65.0
16	73.0/17m	-	-	65.0/17m	-	-	-	-	-	-	-	-
18	70.5	-	-	63.5	-	-	57.0/19m	-	-	-	-	-
20	66.0	-	-	60.5	-	-	56.0	-	-	47.0/21m	-	-
22	62.0	-	-	57.5	-	-	54.0	-	-	46.5	-	-
24	59.0	-	-	55.0	-	-	52.0	-	-	46.0	-	-
26	56.5	44.5/27m	-	53.0	-	-	50.0	-	-	45.0	-	-
28	55.5	43.5	-	51.0	43.0	-	48.0	-	-	43.5	-	-
30	-	41.0	-	49.5	40.0	-	46.0	36.0/31m	-	42.0	-	-
32	-	40.0	-	48.0	38.0	-	44.0	35.5	-	40.5	32.5/33m	-
34	-	38.5	33.0	45.0	36.0	-	42.5	34.0	-	39.0	32.0	-
36	-	-	31.5	-	35.0	30.5	41.0	32.5	-	37.5	30.5	-
38	-	-	30.0	-	34.0	29.2	38.5	31.5	27.0/39m	36.5	29.4	-
40	-	-	-	-	33.5	28.0	33.0	30.5	26.4	35.0	28.4	-
42	-	-	-	-	-	26.9	-	30.0	25.2	34.0	27.4	23.0/43m
44	-	-	-	-	-	26.2	-	29.7	24.3	32.5	26.7	22.5
46	-	-	-	-	-	-	-	28.1	23.5	27.6	26.0	21.5
48	-	-	-	-	-	-	-	-	23.0	-	25.6	20.7
50	-	-	-	-	-	-	-	-	22.5	-	25.2	19.9
52	-	-	-	-	-	-	-	-	-	-	24.0	19.5
54	-	-	-	-	-	-	-	-	-	-	-	19.0
56	-	-	-	-	-	-	-	-	-	-	-	18.8
	63~21	52~23	45~28	69~19	58~20	51~24	69~17	59~18	52~22	69~15	61~17	52~20
掛数	6	4	3	6	4	3	5	3	3	4	3	2
LK:	23	23	23	23	23	23	23	23	23	23	23	23
DS:	40030	40030	40030	40031	40031	40031	40032	40032	40032	40033	40033	40033

作業半径 (m)	48.0 m			54.0 m			60.0 m			66.0 m		
	83.0	73.0	65.0	83.0	73.0	65.0	83.0	73.0	65.0	83.0	73.0	65.0
22	39.0	-	-	-	-	-	-	-	-	-	-	-
24	39.0	-	-	33.5	-	-	30.0/25m	-	-	-	-	-
26	38.5	-	-	33.5	-	-	30.0	-	-	232.9/27m	-	-
28	38.0	-	-	33.0	-	-	29.9	-	-	23.8	-	-
30	37.5	-	-	32.5	-	-	29.6	-	-	23.7	-	-
32	36.5	-	-	32.5	-	-	29.2	-	-	23.5	-	-
34	36.0	-	-	32.0	-	-	28.9	-	-	23.4	-	-
36	35.0	30.5	-	31.5	-	-	28.6	-	-	23.2	-	-
38	34.5	29.6	-	31.0	27.6/39m	-	28.3	-	-	23.0	-	-
40	33.5	28.4	-	30.5	27.0	-	28.1	-	-	22.9	-	-
42	32.5	27.3	-	30.0	25.8	-	27.8	24.6	-	22.7	-	-
44	31.5	26.4	-	29.9	24.7	-	27.5	23.6	-	22.6	21.6	-
46	30.5	25.5	22.0	29.4	23.7	-	27.3	22.7	-	22.4	20.9	-
48	29.2	24.8	21.1	28.5	22.8	-	26.9	21.9	-	22.2	20.2	-
50	27.8	24.2	20.2	27.0	22.0	19.3	26.5	21.2	-	22.1	19.5	-
52	-	23.8	19.5	25.7	21.4	18.5	25.4	20.5	17.8/53m	21.9	18.9	-
54	-	22.7	18.9	24.5	20.7	17.8	24.2	19.8	17.5	21.7	18.3	-
56	-	21.7	18.4	22.8	20.3	17.1	23.1	19.3	16.8	21.5	17.7	15.3/57m
58	-	-	18.0	-	19.9	16.5	22.0	18.8	16.2	21.2	17.2	15.0
60	-	-	17.8	-	19.0	16.0	21.1	18.4	15.7	20.2	16.7	14.4
64	-	-	17.3/62m	-	18.2/62m	15.2	19.1/62m	17.1	14.6	18.5	15.8	13.3
68	-	-	-	-	-	14.5	-	15.7	13.9	15.6	14.8	12.5
72	-	-	-	-	-	-	-	-	12.9	-	13.5	11.9
76	-	-	-	-	-	-	-	-	12.4/74m	-	13.0/74m	11.0
80	-	-	-	-	-	-	-	-	-	-	-	10.1
	71~22	60~23	53~19	71~21	60~22	52~18	72~20	60~21	53~17	72~19	61~20	53~16
掛数	4	3	2	3	3	2	3	2	2	2	2	2
LK:	23	23	23	23	23	23	23	23	23	23	23	23
DS:	40034	40034	40034	40035	40035	40035	40036	40036	40036	40037	40037	40037

LK: ブーム伸縮コード

DS: 作業コード

Terex Demag

AC500-1

メインブーム長さ : 33.2m

アダプタ長さ : 4.0m

作業半径 72.0 m

定格総荷重表

(ラフングジブ)

カウンタウエイト180t

アウトリガ張出幅9.6m

ジブ長さ/メインブーム角度

(m)	72.0 m			78.0 m			84.0 m			90.0 m		
	83.0	73.0	65.0	83.0	73.0	65.0	83.0	73.0	65.0	83.0	73.0	65.0
28	19.9/29m	-	-	-	-	-	-	-	-	-	-	-
30	19.9	-	-	17.3/31m	-	-	-	-	-	-	-	-
32	19.8	-	-	17.3	-	-	14.0	-	-	-	-	-
34	19.7	-	-	17.2	-	-	14.0	-	-	11.2	-	-
36	19.6	-	-	17.2	-	-	13.9	-	-	11.1	-	-
38	19.5	-	-	17.1	-	-	13.8	-	-	11.0	-	-
40	19.4	-	-	17.1	-	-	13.7	-	-	11.0	-	-
42	19.3	-	-	17.0	-	-	13.6	-	-	10.9	-	-
44	19.2	-	-	17.0	-	-	13.6	-	-	10.8	-	-
46	19.1	18.4/47m	-	16.9	-	-	13.5	-	-	10.8	-	-
48	19.0	18.1	-	16.9	-	-	13.4	-	-	10.7	-	-
50	19.0	17.6	-	16.8	16.0	-	13.4	-	-	10.6	-	-
52	18.9	17.1	-	16.8	15.8	-	13.3	12.0	-	10.6	-	-
54	18.8	16.6	-	16.7	15.7	-	13.2	11.7	-	10.5	9.6/55m	-
56	18.7	16.1	-	16.6	15.4	-	13.2	11.5	-	10.4	9.5	-
58	18.6	15.7	-	16.6	15.1	-	13.1	11.3	-	10.4	9.3	-
60	18.4	15.3	13.3/61m	16.5	14.8	-	13.1	11.0	-	10.3	9.1	-
64	17.7	14.5	12.3	16.3	14.0	11.5	13.0	10.6	-	10.2	8.8	-
68	16.1	13.9	11.3	16.0	13.2	10.8	12.8	10.2	9.3	10.0	8.5	-
72	14.8	12.7	10.6	14.6	12.4	10.2	12.5	9.9	8.7	9.8	8.2	8.9
76	12.5/74m	11.6	10.1	13.4	11.4	9.5	12.2	9.6	8.1	9.7	7.9	8.2
80	-	10.6	9.1	10.2	10.4	8.9	12.0	9.3	7.5	9.4	7.6	7.7
84	-	-	8.3	-	9.5	8.1	10.2	9.1	7.1	9.2	7.4	7.2
88	-	-	8.0/86m	-	9.1/86m	7.3	8.5/86m	8.5	6.7	8.9	7.2	6.7
92	-	-	-	-	-	7.0/90m	-	8.1/90m	6.3	8.3/90m	6.9	6.1
96	-	-	-	-	-	-	-	-	5.9	-	6.6	5.4
100	-	-	-	-	-	-	-	-	5.6/98m	-	6.4/98m	4.9
102	-	-	-	-	-	-	-	-	-	-	-	4.6
	71~18	61~19	52~15	71~17	61~18	53~20	72~17	62~22	53~14	72~20	62~17	52~18
掛数	2	2	2	2	2	2	2	2	2	2	2	2
LK:	23	23	23	23	23	23	23	23	23	23	23	23
DS:	40038	40038	40038	40039	40039	40039	40040	40040	40040	40041	40041	40041

LK: ブーム伸縮コード

DS: 作業コード

Terex Demag

AC500-1

メインブーム長さ : 37.9m

アダプタ長さ : 4.0m

作業半径

定格総荷重表

(ライジング)

カウンタウエイト180t

アウトリガ張出幅9.6m

ジブ長さ/メインブーム角度

作業半径 (m)	24.0 m			30.0 m			36.0 m			42.0 m		
	83.0	73.0	65.0	83.0	73.0	65.0	83.0	73.0	65.0	83.0	73.0	65.0
18	59.0	-	-	53.5	-	-	-	-	-	-	-	-
20	55.5	-	-	51.0	-	-	48.0	-	-	-	-	-
22	52.0	-	-	49.0	-	-	46.0	-	-	40.0	-	-
24	49.0	-	-	46.5	-	-	44.0	-	-	39.0	-	-
26	46.5	-	-	44.5	-	-	42.0	-	-	38.0	-	-
28	45.0	35.5/29m	-	42.5	-	-	40.5	-	-	36.5	-	-
30	-	34.5	-	41.0	34.0	-	39.0	-	-	35.5	-	-
32	-	33.0	-	40.0	32.0	-	37.5	29.3	-	34.5	-	-
34	-	31.5	-	39.0	30.0	-	36.0	28.0	-	33.0	25.9/35m	-
36	-	31.0	25.7/37m	-	29.2	-	35.0	26.9	-	32.0	25.3	-
38	-	-	25.0	-	27.7	23.7	34.0	25.8	-	31.0	24.2	-
40	-	-	24.2	-	27.4	23.1	33.5	25.0	-	30.0	23.2	-
42	-	-	-	-	26.8	22.0	-	24.2	20.6	29.3	22.2	-
44	-	-	-	-	-	21.3	-	23.8	19.7	28.7	21.6	-
46	-	-	-	-	-	20.6	-	23.3	18.9	28.0	21.2	18.1
48	-	-	-	-	-	-	-	23.2	18.4	-	20.9	17.6
50	-	-	-	-	-	-	-	-	17.8	-	20.5	16.8
52	-	-	-	-	-	-	-	-	17.6	-	20.0	16.0
54	-	-	-	-	-	-	-	-	-	-	19.8	15.0
56	-	-	-	-	-	-	-	-	-	-	-	14.8
58	-	-	-	-	-	-	-	-	-	-	-	14.6
	62~25	50~18	41~27	68~22	57~16	51~24	68~20	59~14	50~22	69~18	60~23	50~20
掛数	5	3	3	5	3	2	4	3	2	4	3	2
LK:	43	43	43	43	43	43	43	43	43	43	43	43
DS:	40030	40030	40030	40031	40031	40031	40032	40032	40032	40033	40033	40033

作業半径 (m)	48.0 m			54.0 m			60.0 m			66.0 m		
	83.0	73.0	65.0	83.0	73.0	65.0	83.0	73.0	65.0	83.0	73.0	65.0
22	34.0/23m	-	-	-	-	-	-	-	-	-	-	-
24	33.5	-	-	29.3/25m	-	-	-	-	-	-	-	-
26	33.0	-	-	29.2	-	-	26.4	-	-	-	-	-
28	32.5	-	-	28.9	-	-	26.0	-	-	20.9	-	-
30	32.0	-	-	28.6	-	-	25.6	-	-	20.7	-	-
32	31.5	-	-	28.2	-	-	25.3	-	-	20.5	-	-
34	30.5	-	-	27.8	-	-	25.0	-	-	20.3	-	-
36	30.0	-	-	27.3	-	-	24.6	-	-	20.1	-	-
38	29.5	24.2	-	26.8	-	-	24.3	-	-	19.9	-	-
40	28.8	23.2	-	26.3	21.6/41m	-	24.0	-	-	19.8	-	-
42	28.1	22.2	-	25.8	21.1	-	23.7	-	-	19.6	-	-
44	27.5	21.4	-	25.2	20.2	-	23.3	19.3	-	19.4	-	-
46	26.8	20.6	-	24.7	19.3	-	23.0	18.6	-	19.3	17.0	-
48	26.1	20.0	-	24.1	18.6	-	22.6	17.9	-	19.1	16.4	-
50	25.8	19.7	17.0	23.5	17.9	-	22.2	17.2	-	18.9	15.7	-
52	25.4	19.5	16.6	23.0	17.3	14.6/53m	21.8	16.6	-	18.7	15.1	-
54	-	18.7	15.3	22.4	16.8	14.3	21.4	16.0	-	18.5	14.5	-
56	-	18.5	14.9	21.8	16.4	13.7	20.9	15.5	13.4	18.3	14.0	-
58	-	18.3	14.4	19.9	16.0	13.1	20.4	15.1	12.8	18.0	13.5	-
60	-	-	14.1	-	15.8	12.6	19.9	14.7	12.2	17.8	13.1	11.2
64	-	-	13.7	-	15.5	11.8	17.2	14.0	11.3	17.2	12.4	10.3
68	-	-	-	-	-	11.3	-	13.6	10.6	16.5	11.8	9.5
72	-	-	-	-	-	11.1/70m	-	13.5/70m	10.1	13.5/70m	11.5	8.9
76	-	-	-	-	-	-	-	-	9.9	-	11.2	8.5
80	-	-	-	-	-	-	-	-	-	-	-	8.2
84	-	-	-	-	-	-	-	-	-	-	-	8.2/82m
	70~17	60~21	50~19	70~16	60~20	51~18	71~15	60~19	52~17	71~14	61~18	52~16
掛数	3	2	2	3	2	2	3	2	2	2	2	2
LK:	43	43	43	43	43	43	43	43	43	43	43	43
DS:	40034	40034	40034	40035	40035	40035	40036	40036	40036	40037	40037	40037

LK: ブーム伸縮コード

DS: 作業コード

Terex Demag

AC500-1

メインブーム長さ : 37.9m

アダプタ長さ : 4.0m

作業半径

定格総荷重表

(ライジング)

カウンタウエイト180t

アウトリガ張出幅9.6m

ジブ長さ/メインブーム角度

作業半径 (m)	72.0 m			78.0 m			84.0 m			90.0 m		
	83.0	73.0	65.0	83.0	73.0	65.0	83.0	73.0	65.0	83.0	73.0	65.0
30	17.4	-	-	-	-	-	-	-	-	-	-	-
32	17.3	-	-	14.9	-	-	12.0/33m	-	-	-	-	-
34	17.1	-	-	14.8	-	-	12.0	-	-	9.5/35m	-	-
36	17.0	-	-	14.8	-	-	11.9	-	-	9.4	-	-
38	16.9	-	-	14.7	-	-	11.8	-	-	9.4	-	-
40	16.8	-	-	14.6	-	-	11.7	-	-	9.3	-	-
42	16.7	-	-	14.6	-	-	11.6	-	-	9.3	-	-
44	16.6	-	-	14.5	-	-	11.6	-	-	9.2	-	-
46	16.5	-	-	14.4	-	-	11.5	-	-	9.2	-	-
48	16.4	14.6/49m	-	14.4	-	-	11.5	-	-	9.1	-	-
50	16.3	14.3	-	14.3	-	-	11.4	-	-	9.1	-	-
52	16.2	13.7	-	14.3	12.6	-	11.4	-	-	9.0	-	-
54	16.1	13.2	-	14.2	12.2	-	11.3	9.5	-	9.0	-	-
56	16.0	12.8	-	14.2	11.9	-	11.3	9.3	-	8.9	7.7/57m	-
58	15.8	12.3	-	14.1	11.5	-	11.2	9.1	-	8.9	7.6	-
60	15.7	11.9	9.4/63m	14.0	11.2	-	11.2	8.9	-	8.8	7.5	-
64	15.4	11.2	9.2	13.8	10.6	8.0/67m	11.1	8.5	-	8.7	7.1	-
68	14.9	10.6	8.5	13.6	10.0	7.8	11.0	8.2	6.8/70m	8.6	6.8	-
72	14.5	10.1	7.8	13.2	9.5	7.2	10.9	7.8	6.5	8.5	6.5	-
76	10.7	9.8	7.3	12.8	9.0	6.7	10.8	7.6	5.9	8.4	6.2	-
80	-	9.5	6.8	11.0	8.6	6.3	10.6	7.3	5.5	8.3	6.0	-
84	-	9.5/82m	6.5	8.7/82m	8.2	5.9	10.4	7.1	5.0	8.2	5.8	-
88	-	-	6.3	-	7.9	5.6	8.2/87m	6.9	4.7	8.0	5.6	-
92	-	-	-	-	-	5.4	-	6.8	4.4	6.9	5.4	-
96	-	-	-	-	-	5.3/94m	-	6.7/94m	4.2	6.4/93m	5.3	-
98	-	-	-	-	-	-	-	-	4.1	-	5.2	-
	71~14	61~17	52~15	71~13	61~16	52~15	72~16	61~16	53~19	72~15	61~20	-
掛数	2	2	2	2	2	2	2	2	2	2	2	-
LK:	43	43	43	43	43	43	43	43	43	43	43	-
DS:	40038	40038	40038	40039	40039	40039	40040	40040	40040	40041	40041	-

LK: ブーム伸縮コード

DS: 作業コード

Terex Demag  
AC500-1

定格総荷重表  
(ライガジブ)

カウンタウエイト 160t  
アウトリガ張出幅 9.6m

メインブーム長さ : 14.7m  
アダプタ長さ : 4.0m

ジブ長さ/メインブーム角度

作業半径 (m)	24.0 m			30.0 m			36.0 m			42.0 m		
	83.0	73.0	65.0	83.0	73.0	65.0	83.0	73.0	65.0	83.0	73.0	65.0
13	104.0	-	-	94.5	-	-	-	-	-	-	-	-
14	102.0	-	-	92.5	-	-	78.5	-	-	-	-	-
16	96.5	-	-	88.5	-	-	77.5	-	-	64.5	-	-
18	90.0	-	-	84.0	-	-	76.0	-	-	64.5	-	-
20	80.0	77.0	-	79.5	72.5/21m	-	75.0	-	-	64.0	-	-
22	72.0	69.5	-	71.5	68.5	-	71.0	64.5/23m	-	63.5	-	-
24	65.5	63.0	58.5/25m	65.0	62.5	-	64.0	61.5	-	62.0	-	-
26	60.0	57.5	55.5	59.5	57.0	53.0/27m	58.5	56.0	-	58.5	56.0	-
28	-	53.0	51.5	54.5	52.5	50.5	54.0	51.5	-	54.0	51.5	-
30	-	-	47.5	50.5	48.5	47.0	50.0	47.5	46.0	49.5	47.5	-
32	-	-	-	47.5/31m	45.0	43.5	46.0	44.0	42.5	46.0	44.0	-
34	-	-	-	-	42.0	40.5	43.0	41.0	39.5	43.0	41.0	39.5
36	-	-	-	-	-	38.0	37.0	38.5	37.0	40.0	38.5	37.0
38	-	-	-	-	-	-	32.5/37m	36.0	35.0	37.5	36.0	34.5
40	-	-	-	-	-	-	-	34.0	32.5	35.5	34.0	32.5
42	-	-	-	-	-	-	-	-	31.0	30.0	32.0	30.5
44	-	-	-	-	-	-	-	-	-	26.8/43m	30.0	29.2
46	-	-	-	-	-	-	-	-	-	-	28.7	27.6
48	-	-	-	-	-	-	-	-	-	-	-	26.2
	68~19	57~27	49~28	72~12	62~24	54~25	74~21	64~21	55~23	73~19	63~20	54~21
掛数	9	7	5	8	6	5	7	6	4	6	5	4
LK:	0	0	0	0	0	0	0	0	0	0	0	0
DS:	30030	30030	30030	30031	30031	30031	30032	30032	30032	30033	30033	30033

作業半径 (m)	48.0 m			54.0 m			60.0 m			66.0 m		
	83.0	73.0	65.0	83.0	73.0	65.0	83.0	73.0	65.0	83.0	73.0	65.0
18	50.0	-	-	45.0/19m	-	-	-	-	-	-	-	-
20	50.0	-	-	45.0	-	-	-	-	-	-	-	-
22	50.0	-	-	45.0	-	-	38.5/21m	-	-	-	-	-
24	50.0	-	-	45.0	-	-	38.5	-	-	33.0/23m	-	-
26	49.5	-	-	45.0	-	-	38.5	-	-	33.0	-	-
28	48.5	49.5/29m	-	45.0	-	-	38.5	-	-	32.5	-	-
30	47.5	47.5	-	44.5	44.0/31m	-	38.5	-	-	32.5	-	-
32	46.0	44.0	-	44.0	43.0	-	38.5	-	-	32.5	-	-
34	43.0	41.0	-	42.0	40.0	-	38.5	36.5	-	32.0	-	-
36	40.0	38.0	35.5/37m	39.5	37.5	-	38.5	36.0	-	32.0	31.0/37m	-
38	37.5	36.0	34.5	37.0	35.0	-	36.5	34.5	-	32.0	30.5	-
40	35.5	33.5	32.5	34.5	33.0	31.5	34.5	32.5	-	31.5	30.5	-
42	33.5	31.5	30.5	32.5	31.0	29.9	32.5	30.5	-	31.5	30.0	-
44	31.5	30.0	29.0	31.0	29.4	28.2	30.5	29.1	27.9	30.0	28.3	-
46	28.8	28.6	27.4	29.4	27.8	26.7	29.1	27.5	26.3	28.3	26.7	24.8/47m
48	24.3	27.1	26.0	27.9	26.4	25.3	27.6	26.0	24.9	26.8	25.2	24.1
50	-	25.7	24.7	26.4	25.0	24.0	26.2	24.7	23.6	25.4	23.9	22.8
52	-	24.4	23.4	23.1	23.8	22.8	24.8	23.5	22.4	24.1	22.6	21.6
54	-	-	22.3	19.5	22.6	21.7	23.6	22.3	21.3	22.9	21.5	20.5
56	-	-	-	-	21.5	20.6	22.0	21.3	20.3	21.8	20.4	19.4
58	-	-	-	-	21.0/57m	19.7	19.2	20.3	19.4	20.7	19.5	18.5
60	-	-	-	-	-	18.8	16.3	19.3	18.5	19.8	18.5	17.6
64	-	-	-	-	-	-	-	18.1/63m	16.9	15.4	16.9	16.0
68	-	-	-	-	-	-	-	-	16.5/65m	12.9/66m	15.5	14.6
72	-	-	-	-	-	-	-	-	-	-	15.2/69m	13.7/71m
	73~22	63~18	55~20	74~20	64~21	55~18	73~19	63~19	55~20	73~18	63~19	55~19
掛数	5	4	3	4	4	3	4	3	3	3	3	2
LK:	0	0	0	0	0	0	0	0	0	0	0	0
DS:	30034	30034	30034	30035	30035	30035	30036	30036	30036	30037	30037	30037

LK: ブーム伸縮コード  
DS: 作業コード

Terex Demag  
AC500-1

定格総荷重表  
(ライフジブ)

カウンタウエイト 160t  
アウトリガ張出幅 9.6m

メインブーム長さ : 14.7m  
アダプタ長さ : 4.0m

ジブ長さ/メインブーム角度

作業半径 (m)	72.0 m			78.0 m			84.0 m			90.0 m		
	83.0	73.0	65.0	83.0	73.0	65.0	83.0	73.0	65.0	83.0	73.0	65.0
24	28.5	-	-	-	-	-	-	-	-	-	-	-
26	28.4	-	-	23.5	-	-	-	-	-	-	-	-
28	28.3	-	-	23.3	-	-	18.9	-	-	15.2/29m	-	-
30	28.1	-	-	23.1	-	-	18.6	-	-	15.1	-	-
32	28.0	-	-	22.9	-	-	18.3	-	-	14.9	-	-
34	27.9	-	-	22.7	-	-	18.0	-	-	14.7	-	-
36	27.7	-	-	22.5	-	-	17.8	-	-	14.5	-	-
38	27.6	26.8/39m	-	22.3	-	-	17.5	-	-	14.3	-	-
40	27.3	26.8	-	22.0	-	-	17.2	-	-	14.0	-	-
42	27.1	26.8	-	21.8	22.5	-	16.9	-	-	13.8	-	-
44	26.9	26.8	-	21.5	22.2	-	16.6	17.3/45m	-	13.5	-	-
46	26.7	25.9	-	21.2	21.9	-	16.3	17.1	-	13.3	-	-
48	26.0	24.4	-	20.9	21.6	-	16.0	16.7	-	13.0	13.6	-
50	24.6	23.1	21.3/51m	20.6	21.3	-	15.7	16.2	-	12.8	13.3	-
52	23.3	21.8	20.7	20.2	20.9	-	15.4	15.8	-	12.5	13.0	-
54	22.1	20.7	19.6	19.8	20.5	19.5	15.1	15.5	-	12.3	12.7	-
56	21.0	19.6	18.6	19.5	19.5	18.4	14.8	15.1	-	12.0	12.4	-
58	20.0	18.7	17.7	19.1	18.5	17.5	14.5	14.8	15.3	11.8	12.2	-
60	19.0	17.7	16.8	18.6	17.6	16.6	14.2	14.5	14.9	11.5	11.9	12.3/61m
64	17.3	16.1	15.2	17.1	15.9	15.0	13.6	13.8	14.3	11.0	11.4	11.9
68	14.2	14.7	13.8	15.6	14.5	13.6	13.0	13.3	13.5	10.5	10.9	11.3
72	11.2/71m	13.4	12.6	13.6	13.2	12.4	12.3	12.8	12.2	10.0	10.4	10.9
76	-	12./74m	11.5	10.2	12.0	11.3	11.5	11.9	11.1	9.6	10.0	10.4
80	-	-	11.3/77m	9.2/77m	11.0	10.3	9.9	10.9	10.1	9.2	9.6	9.7
84	-	-	-	-	-	9.6/83m	7.6/83m	10.0	9.3	8.8	9.3	8.9
88	-	-	-	-	-	-	-	9.6/86m	8.4	6.6	8.8	8.1
92	-	-	-	-	-	-	-	-	-	5.9/89m	8.0	7.3
94	-	-	-	-	-	-	-	-	-	-	-	7.0
	74~20	64~20	55~19	74~19	63~19	55~18	73~18	63~19	54~19	74~18	63~18	55~19
掛数	3	3	2	2	2	2	2	2	2	2	2	2
LK:	0	0	0	0	0	0	0	0	0	0	0	0
DS:	30038	30038	30038	30039	30039	30039	30040	30040	30040	30041	30041	30041

LK: ブーム伸縮コード  
DS: 作業コード

Terex Demag

AC500-1

メインブーム長さ : 19.3m

アダプタ長さ : 4.0m

作業半径

定格総荷重表

(ライフジブ)

カウンタウエイト 160t

アウトリガ張出幅 9.6m

ジブ長さ/メインブーム角度

作業半径 (m)	24.0 m			30.0 m			36.0 m			42.0 m		
	83.0	73.0	65.0	83.0	73.0	65.0	83.0	73.0	65.0	83.0	73.0	65.0
14	100.0	-	-	89.0	-	-	73.0/15m	-	-	-	-	-
16	94.5	-	-	85.5	-	-	73.0	-	-	60.5/17m	-	-
18	89.0	-	-	82.0	-	-	72.5	-	-	60.5	-	-
20	79.0	-	-	78.0	-	-	72.0	-	-	60.5	-	-
22	71.0	67.5	-	71.0	67.0	-	70.0	-	-	60.0	-	-
24	64.5	61.5	-	64.0	60.5	-	63.5	57.0/25m	-	59.5	-	-
26	59.0	56.0	51.5/27m	58.5	55.5	-	58.0	54.5	-	57.5	-	-
28	-	51.5	49.5	54.0	51.0	47.0/29m	53.0	50.0	-	53.0	50.0	-
30	-	47.5	45.5	50.0	47.0	45.0	49.0	46.5	-	49.0	46.0	-
32	-	-	42.5	46.5	44.0	42.0	45.5	43.0	41.0	45.5	43.0	-
34	-	-	-	-	41.0	39.0	42.5	40.0	38.0	42.5	40.0	-
36	-	-	-	-	38.0	36.5	40.0	37.5	35.5	39.5	37.0	35.5
38	-	-	-	-	-	34.0	32.5	35.0	33.5	37.0	35.0	33.0
40	-	-	-	-	-	-	-	33.0	31.5	35.0	33.0	31.0
42	-	-	-	-	-	-	-	31.0	29.7	33.0	31.0	29.5
44	-	-	-	-	-	-	-	-	28.1	30.0/43m	29.4	27.9
46	-	-	-	-	-	-	-	-	-	-	27.9	26.4
48	-	-	-	-	-	-	-	-	-	-	26.4	25.0
50	-	-	-	-	-	-	-	-	-	-	-	23.8
	66~23	55~22	49~28	71~20	63~20	53~25	73~19	62~18	55~23	73~21	62~17	54~21
掛数	9	6	5	8	6	4	6	5	4	5	5	3
LK:	2	2	2	2	2	2	2	2	2	2	2	2
DS:	30030	30030	30030	30031	30031	30031	30032	30032	30032	30033	30033	30033

作業半径 (m)	48.0 m			54.0 m			60.0 m			66.0 m		
	83.0	73.0	65.0	83.0	73.0	65.0	83.0	73.0	65.0	83.0	73.0	65.0
18	48.5	-	-	-	-	-	-	-	-	-	-	-
20	48.5	-	-	42.0	-	-	-	-	-	-	-	-
22	48.5	-	-	42.0	-	-	36.0	-	-	29.7/23m	-	-
24	48.5	-	-	42.0	-	-	36.0	-	-	29.7	-	-
26	48.5	-	-	42.0	-	-	36.0	-	-	29.7	-	-
28	48.0	-	-	42.0	-	-	36.0	-	-	29.7	-	-
30	47.0	44.5/31m	-	42.0	-	-	36.0	-	-	29.6	-	-
32	45.5	42.5	-	41.5	40.5/33m	-	36.0	-	-	29.6	-	-
34	42.5	39.5	-	41.5	39.0	-	36.0	-	-	29.5	-	-
36	39.5	37.0	-	39.0	36.5	-	36.0	33.5	-	29.4	-	-
38	37.0	34.5	32.0/39m	36.5	34.0	-	36.0	33.0	-	29.3	28.7/39m	-
40	35.0	32.5	31.0	34.0	32.0	-	34.0	31.5	-	29.2	28.6	-
42	33.0	30.5	29.3	32.0	30.0	27.7/43m	32.0	29.9	-	29.1	28.4	-
44	31.0	29.2	27.7	30.5	28.5	26.9	30.0	28.1	-	28.9	27.3	-
46	29.6	27.7	26.2	29.0	26.9	25.4	28.7	26.6	25.0	27.9	25.8	-
48	26.8	26.2	24.8	27.5	25.5	24.0	27.1	25.2	23.7	26.4	24.3	-
50	-	24.9	23.6	26.0	24.2	22.8	25.8	23.9	22.4	25.0	23.0	21.6
52	-	23.6	22.4	24.7	23.0	21.6	24.5	22.7	21.3	23.7	21.8	20.4
54	-	-	21.3	21.6	21.9	20.6	23.3	21.6	20.2	22.5	20.7	19.4
56	-	-	20.3	-	20.8	19.6	22.1	20.5	19.2	21.4	19.7	18.4
58	-	-	-	-	19.9	18.7	21.0	19.6	18.3	20.4	18.7	17.5
60	-	-	-	-	-	17.9	18.0	18.7	17.5	19.4	17.8	16.6
64	-	-	-	-	-	17.1/62m	-	17.1	16.0	16.9	16.2	15.1
68	-	-	-	-	-	-	-	-	14.7	14.4/66m	14.8	13.7
72	-	-	-	-	-	-	-	-	-	-	14.2/70m	12.6
76	-	-	-	-	-	-	-	-	-	-	-	12.3/73m
	74~23	62~23	55~19	73~22	63~27	54~18	73~21	62~20	55~17	74~20	62~19	54~19
掛数	4	4	3	4	4	3	3	3	2	3	3	2
LK:	2	2	2	2	2	2	2	2	2	2	2	2
DS:	30034	30034	30034	30035	30035	30035	30036	30036	30036	30037	30037	30037

LK: ブーム伸縮コード

DS: 作業コード

Terex Demag

AC500-1

メインブーム長さ : 19.3m

アダプタ長さ : 4.0m

作業半径

定格総荷重表

(ライフジブ)

カウンタウエイト 160t

アウトリガ張出幅 9.6m

ジブ長さ/メインブーム角度

作業半径 (m)	72.0 m			78.0 m			84.0 m			90.0 m		
	83.0	73.0	65.0	83.0	73.0	65.0	83.0	73.0	65.0	83.0	73.0	65.0
24	25.5/25m	-	-	-	-	-	-	-	-	-	-	-
26	25.4	-	-	21.8/27m	-	-	-	-	-	-	-	-
28	25.4	-	-	21.8	-	-	17.6	-	-	-	-	-
30	25.3	-	-	21.7	-	-	17.4	-	-	14.0	-	-
32	25.3	-	-	21.6	-	-	17.2	-	-	13.8	-	-
34	25.2	-	-	21.6	-	-	17.0	-	-	13.7	-	-
36	25.2	-	-	21.4	-	-	16.8	-	-	13.5	-	-
38	25.1	-	-	21.3	-	-	16.6	-	-	13.4	-	-
40	25.0	24.7/41m	-	21.2	-	-	16.4	-	-	13.2	-	-
42	24.9	24.6	-	21.0	-	-	16.2	-	-	13.0	-	-
44	24.8	24.5	-	20.8	21.1	-	16.0	-	-	12.8	-	-
46	24.7	24.4	-	20.6	21.1	-	15.7	15.7/47m	-	12.7	-	-
48	24.6	23.5	-	20.4	20.9	-	15.5	15.5	-	12.5	-	-
50	24.2	22.2	-	20.2	20.8	-	15.2	15.1	-	12.3	12.5	-
52	22.9	21.0	19.0/53m	19.9	20.6	-	15.0	14.8	-	12.1	12.2	-
54	21.7	19.9	18.5	19.6	19.7	-	14.7	14.5	-	11.9	11.9	-
56	20.6	18.9	17.5	19.3	18.7	16.9/57m	14.5	14.2	-	11.7	11.7	-
58	19.6	17.9	16.6	19.0	17.7	16.4	14.2	13.8	-	11.5	11.4	-
60	18.7	17.0	15.8	18.5	16.8	15.6	13.9	13.6	13.7	11.2	11.2	-
64	17.0	15.4	14.2	16.8	15.2	14.0	13.4	13.0	13.1	10.8	10.7	11.3
68	15.5	14.0	12.9	15.3	13.8	12.7	12.7	12.5	12.4	10.4	10.3	10.8
72	11.4	12.8	11.7	14.0	12.6	11.5	12.1	12.0	11.4	10.0	9.9	10.2
76	-	11.7	10.7	11.4	11.5	10.4	11.4	11.3	10.3	9.6	9.5	9.7
80	-	-	10.0/79m	9.5	10.5	9.5	10.8	10.3	9.3	9.3	9.1	8.9
84	-	-	-	-	10.0/82m	8.6	7.9	9.4	8.5	8.9	8.8	8.1
88	-	-	-	-	-	8.4/85m	-	8.6	7.7	7.6	8.2	7.3
92	-	-	-	-	-	-	-	-	7.3/90m	6.9/89m	7.5	6.6
96	-	-	-	-	-	-	-	-	-	-	7.3/93m	5.9
	73~19	63~19	54~18	73~18	63~18	54~18	74~17	63~17	54~19	74~19	62~19	54~19
掛数	3	2	2	2	2	2	2	2	2	2	2	2
LK:	2	2	2	2	2	2	2	2	2	2	2	2
DS:	30038	30038	30038	30039	30039	30039	30040	30040	30040	30041	30041	30041

LK: ブーム伸縮コード

DS: 作業コード



Terex Demag

AC500-1

メインブーム長さ : 24.0m

アダプタ長さ : 4.0m

作業半径

定格総荷重表

(ライガジブ)

カウンタウイト 160t

アウトリガ張出幅 9.6m

ジブ長さ/メインブーム角度

作業半径 (m)	24.0 m			30.0 m			36.0 m			42.0 m		
	83.0	73.0	65.0	83.0	73.0	65.0	83.0	73.0	65.0	83.0	73.0	65.0
14	96.5/15m	-	-	85.5	-	-	-	-	-	-	-	-
16	93.5	-	-	83.0	-	-	69.0	-	-	-	-	-
18	87.5	-	-	79.5	-	-	69.0	-	-	57.5	-	-
20	78.5	-	-	76.5	-	-	69.0	-	-	57.5	-	-
22	70.5	-	-	70.0	-	-	68.5	-	-	57.5	-	-
23	67.5	63.0	-	67.0	-	-	65.5	-	-	57.5	-	-
24	64.0	60.0	-	63.5	59.5	-	63.0	-	-	57.5	-	-
26	58.5	55.0	-	58.0	54.0	-	57.5	-	-	56.0	-	-
28	-	50.5	46.0/29m	53.5	50.0	-	52.5	49.0	-	52.5	-	-
30	-	46.5	44.0	49.5	46.0	42.0/31m	48.5	45.0	-	48.5	45.0	-
32	-	43.5	41.0	46.0	42.5	40.5	45.0	42.0	-	45.0	41.5	-
34	-	-	38.0	-	40.0	37.5	42.0	39.0	35.5/35m	42.0	39.0	-
36	-	-	-	-	37.5	35.0	39.5	36.5	34.0	39.0	36.5	-
38	-	-	-	-	35.0	33.0	36.0	34.0	32.0	37.0	34.0	32.0
40	-	-	-	-	-	31.0	-	32.0	30.0	34.5	32.0	30.0
42	-	-	-	-	-	-	-	30.0	28.5	32.5	30.0	28.3
44	-	-	-	-	-	-	-	29.6/43m	27.0	29.6	28.6	26.7
46	-	-	-	-	-	-	-	-	25.5	-	27.1	25.3
48	-	-	-	-	-	-	-	-	-	-	25.7	24.0
50	-	-	-	-	-	-	-	-	-	-	25.1/49m	22.8
52	-	-	-	-	-	-	-	-	-	-	-	21.7
	65~27	56~18	48~28	73~24	61~16	53~25	72~21	61~20	53~23	72~20	61~18	54~21
掛数	8	6	4	7	5	4	6	5	3	5	4	3
LK:	3	3	3	3	3	3	3	3	3	3	3	3
DS:	30030	30030	30030	30031	30031	30031	30032	30032	30032	30033	30033	30033

作業半径 (m)	48.0 m			54.0 m			60.0 m			66.0 m		
	83.0	73.0	65.0	83.0	73.0	65.0	83.0	73.0	65.0	83.0	73.0	65.0
18	48.0/19m	-	-	-	-	-	-	-	-	-	-	-
20	48.0	-	-	40.0/21m	-	-	-	-	-	-	-	-
22	48.0	-	-	40.0	-	-	-	-	-	-	-	-
23	48.0	-	-	40.0	-	-	34.5	-	-	-	-	-
24	48.0	-	-	40.0	-	-	34.5	-	-	27.0	-	-
26	48.0	-	-	40.0	-	-	34.5	-	-	27.0	-	-
28	47.5	-	-	40.0	-	-	34.5	-	-	27.0	-	-
30	46.5	-	-	40.0	-	-	34.5	-	-	27.0	-	-
32	45.0	41.5	-	39.5	-	-	34.5	-	-	27.0	-	-
34	42.0	38.5	-	39.5	36.5/35m	-	34.5	-	-	27.0	-	-
36	39.0	36.0	-	38.5	35.5	-	34.5	-	-	27.0	-	-
38	36.5	34.0	-	36.0	33.0	-	34.5	31.5	-	27.0	-	-
40	34.5	32.0	-	34.0	31.0	-	33.5	30.5	-	27.0	27.0	-
42	32.5	30.0	28.2	32.0	29.3	-	31.5	29.0	-	27.0	26.6	-
44	30.5	28.4	26.6	30.0	27.7	25.0/45m	29.9	27.3	-	27.0	26.3	-
46	29.3	26.9	25.1	28.6	26.1	24.3	28.3	25.8	-	27.0	25.0	-
48	27.7	25.5	23.8	27.1	24.8	23.0	26.8	24.4	22.6	26.0	23.6	-
50	24.0	24.2	22.6	25.7	23.5	21.8	25.4	23.1	21.4	24.6	22.3	-
52	-	23.0	21.5	24.4	22.3	20.7	24.2	22.0	20.3	23.4	21.1	19.4
54	-	21.9	20.4	23.2	21.2	19.6	23.0	20.9	19.3	22.2	20.0	18.4
56	-	-	19.5	19.4	20.2	18.7	21.9	19.9	18.3	21.1	19.0	17.4
58	-	-	18.6	-	19.3	17.8	20.8	18.9	17.4	20.1	18.1	16.6
60	-	-	-	-	18.4	17.0	19.5	18.1	16.6	19.2	17.2	15.7
64	-	-	-	-	-	15.6	17.9/61m	15.8	14.5	17.5	15.6	14.3
68	-	-	-	-	-	-	-	-	13.9	14.3/67m	14.3	13.0
72	-	-	-	-	-	-	-	-	-	13.3/70m	13.1	11.8
76	-	-	-	-	-	-	-	-	-	-	-	10.8
	73~18	62~21	53~19	73~17	62~20	54~18	73~20	62~19	54~17	73~19	63~18	54~16
掛数	4	4	3	4	3	2	3	3	2	3	3	2
LK:	3	3	3	3	3	3	3	3	3	3	3	3
DS:	30034	30034	30034	30035	30035	30035	30036	30036	30036	30037	30037	30037

LK: ブーム伸縮コード

DS: 作業コード

Terex Demag

AC500-1

メインブーム長さ : 24.0m

アダプタ長さ : 4.0m

作業半径

定格総荷重表

(ライフジブ)

カウンタウエイト 160 t

アウトリガ張出幅 9.6 m

ジブ長さ/メインブーム角度

作業半径 (m)	72.0 m			78.0 m			84.0 m			90.0 m		
	83.0	73.0	65.0	83.0	73.0	65.0	83.0	73.0	65.0	83.0	73.0	65.0
26	23.0	-	-	-	-	-	-	-	-	-	-	-
28	23.0	-	-	20.4	-	-	16.5/29m	-	-	-	-	-
30	23.0	-	-	20.4	-	-	16.4	-	-	13.0/31m	-	-
32	23.0	-	-	20.4	-	-	16.3	-	-	12.9	-	-
34	23.0	-	-	20.4	-	-	16.1	-	-	12.8	-	-
36	23.0	-	-	20.4	-	-	16.0	-	-	12.7	-	-
38	23.0	-	-	20.4	-	-	15.9	-	-	12.6	-	-
40	23.0	-	-	20.4	-	-	15.7	-	-	12.5	-	-
42	23.0	23.0/43m	-	20.4	-	-	15.6	-	-	12.4	-	-
44	23.0	22.9	-	20.2	-	-	15.4	-	-	12.2	-	-
46	23.0	22.8	-	20.1	20.0	-	15.2	-	-	12.1	-	-
48	23.0	22.6	-	20.0	19.9	-	15.0	14.5	-	12.0	-	-
50	23.0	21.4	-	19.8	19.7	-	14.8	14.2	-	11.8	11.7/51m	-
52	22.6	20.3	-	19.6	19.6	-	14.6	13.9	-	11.7	11.5	-
54	21.4	19.2	17.0/55m	19.4	19.0	-	14.4	13.6	-	11.5	11.3	-
56	20.3	18.2	16.6	19.1	18.0	-	14.2	13.3	-	11.3	11.1	-
58	19.3	17.2	15.7	18.9	17.1	15.1/59m	14.0	13.0	-	11.2	10.8	-
60	18.4	16.4	14.9	18.3	16.2	14.7	13.8	12.8	12.5/62m	11.0	10.6	-
64	16.7	14.8	13.4	16.6	14.6	13.2	13.3	12.3	12.2	10.7	10.2	10.6/66m
68	15.2	13.4	12.1	15.1	13.3	11.9	12.8	11.8	11.5	10.3	9.8	10.4
72	12.9	12.2	11.0	13.7	12.0	10.7	12.3	11.4	10.6	10.0	9.4	9.8
76	11.6/73m	11.2	9.9	12.4	10.9	9.7	11.8	10.8	9.6	9.6	9.0	9.2
80	-	10.7/78m	9.0	9.5/79m	10.0	8.8	11.2	9.8	8.6	9.3	8.7	8.2
84	-	-	8.8/81m	-	9.1	7.9	8.8	9.0	7.8	9.0	8.4	7.4
88	-	-	-	-	-	7.4/87m	-	8.2	7.0	8.4	7.8	6.6
92	-	-	-	-	-	-	-	8.0/89m	6.3	7.0/90m	7.0	5.9
94	-	-	-	-	-	-	-	-	6.2/93m	-	6.7	5.6
96	-	-	-	-	-	-	-	-	-	-	-	5.3
100	-	-	-	-	-	-	-	-	-	-	-	5.0/98m
	73~18	62~17	54~18	73~17	62~16	54~18	73~19	63~18	54~17	73~18	63~19	54~19
掛数	2	2	2	2	2	2	2	2	2	2	2	2
LK:	3	3	3	3	3	3	3	3	3	3	3	3
DS:	30038	30038	30038	30039	30039	30039	30040	30040	30040	30041	30041	30041

LK: ブーム伸縮コード

DS: 作業コード

ジブ長さ/メインブーム角度

作業半径	24.0 m			30.0 m			36.0 m			42.0 m		
	83.0	73.0	65.0	83.0	73.0	65.0	83.0	73.0	65.0	83.0	73.0	65.0
14	-	-	-	76.5/15m	-	-	-	-	-	-	-	-
16	83.5	-	-	75.0	-	-	-	-	-	-	-	-
18	78.0	-	-	71.5	-	-	63.0	-	-	52.5/19m	-	-
20	73.5	-	-	68.5	-	-	62.0	-	-	52.0	-	-
22	69.0	-	-	65.5	-	-	61.0	-	-	51.5	-	-
24	63.5	53.5/25m	-	62.0	-	-	59.0	-	-	51.5	-	-
26	58.0	51.5	-	57.5	51.0	-	56.5	-	-	50.5	-	-
28	53.5	48.5	-	53.0	47.5	-	52.5	43.0/29m	-	49.0	-	-
30	-	46.0	-	49.0	45.0	-	48.0	42.0	-	47.5	39.5/31m	-
32	-	42.5	39.5	45.5	42.0	-	45.0	40.0	-	44.5	38.5	-
34	-	-	37.0	42.5	39.0	36.5	41.5	38.0	-	41.5	36.5	-
36	-	-	35.0	-	36.5	34.0	39.0	35.5	32.0/37m	39.0	35.0	-
38	-	-	-	-	34.5	32.0	36.5	33.5	31.0	36.5	33.5	-
40	-	-	-	-	-	30.0	34.5/39m	31.5	29.4	34.5	31.0	28.2/41m
42	-	-	-	-	-	-	28.6	-	29.8	32.5	29.6	27.4
44	-	-	-	-	-	-	-	28.2	26.1	30.5	28.0	25.9
46	-	-	-	-	-	-	-	-	24.7	28.3/45m	26.5	24.5
48	-	-	-	-	-	-	-	-	23.4	-	25.1	23.2
50	-	-	-	-	-	-	-	-	-	-	23.9	22.0
52	-	-	-	-	-	-	-	-	-	-	-	20.9
54	-	-	-	-	-	-	-	-	-	-	-	20.0
	64~16	54~27	45~28	72~14	60~24	51~25	70~19	62~22	52~22	71~18	62~20	52~21
掛数	7	5	4	7	5	3	6	4	3	5	4	3
LK:	8	8	8	8	8	8	8	8	8	8	8	8
DS:	30030	30030	30030	30031	30031	30031	30032	30032	30032	30033	30033	30033

作業半径	48.0 m			54.0 m			60.0 m			66.0 m		
	83.0	73.0	65.0	83.0	73.0	65.0	83.0	73.0	65.0	83.0	73.0	65.0
20	43.5/21m	-	-	-	-	-	-	-	-	-	-	-
22	43.5	-	-	36.5/23m	-	-	-	-	-	-	-	-
24	43.0	-	-	36.5	-	-	32.0	-	-	-	-	-
26	43.0	-	-	36.5	-	-	32.0	-	-	25.4	-	-
28	43.0	-	-	36.5	-	-	32.0	-	-	25.4	-	-
30	42.0	-	-	36.0	-	-	31.5	-	-	25.3	-	-
32	41.0	-	-	36.0	-	-	31.5	-	-	25.2	-	-
34	40.5	36.0	-	35.5	-	-	31.5	-	-	25.1	-	-
36	39.0	34.5	-	35.0	32.5/37m	-	31.0	-	-	25.0	-	-
38	36.5	33.0	-	35.0	31.5	-	31.0	-	-	24.9	-	-
40	34.0	31.0	-	33.5	30.5	-	31.0	27.7	-	24.8	-	-
42	32.5	29.5	-	31.5	28.7	-	30.5	26.8	-	24.8	24.0	-
44	30.5	27.8	25.7	30.0	27.1	-	29.7	26.0	-	24.7	23.6	-
46	29.0	26.3	24.3	28.3	25.6	-	28.0	25.1	-	24.6	23.2	-
48	27.5	25.0	23.0	26.9	24.2	22.2	26.5	23.8	-	24.5	22.7	-
50	25.9	23.7	21.8	25.5	22.9	21.0	25.2	22.6	20.1/51m	24.4	21.7	-
52	-	22.5	20.7	24.2	21.8	19.9	23.9	21.4	19.5	23.1	20.6	-
54	-	21.4	19.7	23.0	20.7	18.9	22.8	20.3	18.5	22.0	19.5	17.2/55m
56	-	20.4	18.8	21.3	19.7	18.0	21.6	19.4	17.6	20.9	18.5	16.7
58	-	-	17.9	-	18.8	17.1	20.6	18.4	16.7	19.9	17.6	15.9
60	-	-	17.1	-	18.0	16.3	19.7	17.6	15.9	19.0	16.7	15.1
64	-	-	-	-	17.2/62m	14.9	17.9/62m	16.1	14.5	17.3	15.2	13.6
68	-	-	-	-	-	14.3/66m	-	14.8	13.3	14.1	13.8	12.4
72	-	-	-	-	-	-	-	-	12.2	-	12.7	11.2
76	-	-	-	-	-	-	-	-	-	-	12.1/74m	10.2
80	-	-	-	-	-	-	-	-	-	-	-	9.7/78m
	71~20	61~19	53~19	71~19	61~17	52~18	72~18	61~16	53~17	72~17	62~16	53~16
掛数	4	3	3	3	3	2	3	3	2	3	2	2
LK:	8	8	8	8	8	8	8	8	8	8	8	8
DS:	30034	30034	30034	30035	30035	30035	30036	30036	30036	30037	30037	30037

LK: ブーム伸縮コード

DS: 作業コード

Terex Demag

AC500-1

メインブーム長さ : 28.6m

アダプタ長さ : 4.0m

作業半径

定格総荷重表

(ライフジブ)

カウンタウイト 160t

アウトリガ張出幅 9.6m

ジブ長さ/メインブーム角度

作業半径 (m)	72.0 m			78.0 m			84.0 m			90.0 m		
	83.0	73.0	65.0	83.0	73.0	65.0	83.0	73.0	65.0	83.0	73.0	65.0
28	21.5	-	-	-	-	-	-	-	-	-	-	-
30	21.4	-	-	18.9	-	-	15.2/31m	-	-	-	-	-
32	21.4	-	-	18.9	-	-	15.2	-	-	12.0/33m	-	-
34	21.3	-	-	18.9	-	-	15.1	-	-	12.0	-	-
36	21.3	-	-	18.8	-	-	15.0	-	-	11.9	-	-
38	21.2	-	-	18.8	-	-	14.8	-	-	11.8	-	-
40	21.2	-	-	18.7	-	-	14.7	-	-	11.7	-	-
42	21.1	-	-	18.7	-	-	14.6	-	-	11.7	-	-
44	21.0	20.5/45m	-	18.6	-	-	14.5	-	-	11.6	-	-
46	21.0	20.3	-	18.5	-	-	14.4	-	-	11.5	-	-
48	20.9	19.9	-	18.4	17.8	-	14.3	-	-	11.3	-	-
50	20.9	19.6	-	18.3	17.8	-	14.2	13.1	-	11.2	-	-
52	20.8	19.2	-	18.2	17.7	-	14.0	12.8	-	11.1	10.5/53m	-
54	20.7	18.6	-	18.1	17.6	-	13.9	12.6	-	11.0	10.4	-
56	20.1	17.7	-	17.9	17.3	-	13.8	12.3	-	10.9	10.2	-
58	19.1	16.7	15.0	17.8	16.6	-	13.7	12.1	-	10.8	10.0	-
60	18.2	15.9	14.2	17.6	15.7	13.2/62m	13.5	11.8	-	10.7	9.8	-
64	16.5	14.3	12.7	16.4	14.2	12.5	13.2	11.4	10.8/65m	10.4	9.4	-
68	15.0	13.0	11.5	14.9	12.8	11.3	12.9	11.0	10.3	10.2	9.1	9.7/69m
72	13.8	11.8	10.4	13.6	11.6	10.2	12.5	10.6	9.6	9.9	8.7	9.2
76	-	10.8	9.3	12.4	10.6	9.1	12.1	10.2	9.0	9.7	8.4	8.6
80	-	9.8	8.4	9.3	9.6	8.2	11.2	9.5	8.1	9.4	8.1	7.7
84	-	-	7.6	-	8.7	7.4	9.5	8.6	7.2	9.1	7.8	6.8
88	-	-	-	-	8.5/85m	6.6	8.6/85m	7.8	6.5	8.8	7.4	6.1
92	-	-	-	-	-	6.5/89m	-	7.4/90m	5.8	7.7/90m	6.7	5.4
96	-	-	-	-	-	-	-	-	5.5/94m	-	6.0	4.8
100	-	-	-	-	-	-	-	-	-	-	5.9/97m	4.3
104	-	-	-	-	-	-	-	-	-	-	-	4.1/101m
	72~17	62~15	53~15	72~16	62~17	53~18	72~18	62~19	54~19	72~19	62~16	53~16
掛数	2	2	2	2	2	2	2	2	2	2	2	2
LK:	8	8	8	8	8	8	8	8	8	8	8	8
DS:	30038	30038	30038	30039	30039	30039	30040	30040	30040	30041	30041	30041

LK: ブーム伸縮コード

DS: 作業コード

ジブ長さ/メインブーム角度

作業半径 (m)	24.0 m			30.0 m			36.0 m			42.0 m		
	83.0	73.0	65.0	83.0	73.0	65.0	83.0	73.0	65.0	83.0	73.0	65.0
17	73.0	-	-	65.0	-	-	19m	-	-	-	-	-
18	70.5	-	-	63.5	-	-	57.0	-	-	21m	-	-
20	66.0	-	-	60.5	-	-	56.0	-	-	47.0	-	-
22	62.0	-	-	57.5	-	-	54.0	-	-	46.5	-	-
24	59.0	-	-	55.0	-	-	52.0	-	-	46.0	-	-
26	56.5	-	-	53.0	-	-	50.0	-	-	45.0	-	-
28	53.0	43.5	-	51.0	43.0	-	48.0	31m	-	43.5	-	-
30	-	41.0	-	49.0	40.0	-	46.0	36.0	-	42.0	33m	-
32	-	40.0	-	45.5	38.0	-	44.0	35.5	-	40.5	32.5	-
34	-	38.5	33.0	42.0	36.0	-	41.5	34.0	-	39.0	32.0	-
36	-	-	31.5	-	35.0	30.5	38.5	32.5	-	37.5	30.5	-
38	-	-	30.0	-	34.0	29.2	36.5	31.5	27.0/39m	36.0	29.4	-
40	-	-	-	-	32.0	28.0	33.0	30.5	26.4	34.0	28.4	-
42	-	-	-	-	-	26.9	-	29.3	25.2	32.0	27.4	23.0/43m
44	-	-	-	-	-	26.2	-	27.7	24.3	30.5	26.7	22.5
46	-	-	-	-	-	-	-	26.2	23.5	27.6	26.0	21.5
48	-	-	-	-	-	-	-	-	22.8	-	24.7	20.7
50	-	-	-	-	-	-	-	-	21.7	-	23.5	19.9
52	-	-	-	-	-	-	-	-	-	-	22.3	19.5
54	-	-	-	-	-	-	-	-	-	-	-	19.0
56	-	-	-	-	-	-	-	-	-	-	-	18.5
	63~21	52~23	45~28	69~19	58~20	51~24	69~17	59~18	52~22	69~15	61~17	52~20
掛数	6	4	3	6	4	3	5	3	3	4	3	2
LK:	23	23	23	23	23	23	23	23	23	23	23	23
DS:	30030	30030	30030	30031	30031	30031	30032	30032	30032	30033	30033	30033

作業半径 (m)	48.0 m			54.0 m			60.0 m			66.0 m		
	83.0	73.0	65.0	83.0	73.0	65.0	83.0	73.0	65.0	83.0	73.0	65.0
22	39.0	-	-	-	-	-	-	-	-	-	-	-
24	39.0	-	-	33.5	-	-	30.0/25m	-	-	-	-	-
26	38.5	-	-	33.5	-	-	30.0	-	-	23.9/27m	-	-
28	38.0	-	-	33.0	-	-	29.9	-	-	23.8	-	-
30	37.5	-	-	32.5	-	-	29.6	-	-	23.7	-	-
32	36.5	-	-	32.5	-	-	29.2	-	-	23.5	-	-
34	36.0	-	-	32.0	-	-	28.9	-	-	23.4	-	-
36	35.0	30.5	-	31.5	-	-	28.6	-	-	23.2	-	-
38	34.5	29.6	-	31.0	27.6/39m	-	28.3	-	-	23.0	-	-
40	33.5	28.4	-	30.5	27.0	-	28.1	-	-	22.9	-	-
42	32.0	27.3	-	30.0	25.8	-	27.8	24.6	-	22.7	-	-
44	30.5	26.4	-	29.8	24.7	-	27.5	23.6	-	22.6	21.6	-
46	28.9	25.5	22.0	28.1	23.7	-	27.3	22.7	-	22.4	20.9	-
48	27.3	24.5	21.1	26.7	22.8	-	26.3	21.9	-	22.2	20.2	-
50	25.9	23.3	20.2	25.3	22.0	19.3	25.0	21.2	-	22.1	19.5	-
52	-	22.1	19.5	24.0	21.4	18.5	23.7	20.5	17.8/53m	21.9	18.9	-
54	-	21.1	18.9	22.9	20.3	17.8	22.6	19.8	17.5	21.7	18.3	-
56	-	20.1	18.3	21.8	19.3	17.1	21.5	19.0	16.8	20.7	17.7	15.3/57m
58	-	-	17.4	-	18.4	16.5	20.5	18.1	16.2	19.7	17.2	15.0
60	-	-	16.6	-	17.6	15.8	19.5	17.2	15.4	18.8	16.4	14.4
64	-	-	15.9/62m	-	16.8/62m	14.4	18.7/62m	15.7	14.0	17.1	14.8	13.1
68	-	-	-	-	-	13.2	-	14.4	12.8	15.6	13.5	11.9
72	-	-	-	-	-	-	-	-	11.6	-	12.3	10.7
76	-	-	-	-	-	-	-	-	11.2/74m	-	11.8/74m	9.7
80	-	-	-	-	-	-	-	-	-	-	-	8.9
	71~22	60~23	53~19	71~21	60~22	52~18	72~20	60~21	53~17	72~19	61~20	53~16
掛数	4	3	2	3	3	2	3	2	2	2	2	2
LK:	23	23	23	23	23	23	23	23	23	23	23	23
DS:	30034	30034	30034	30035	30035	30035	30036	30036	30036	30037	30037	30037

LK: ブーム伸縮コード

DS: 作業コード

Terex Demag

AC500-1

メインブーム長さ : 33.2m

アダプタ長さ : 4.0m

作業半径

定格総荷重表

(ライフジブ)

カウンタウエイト 160t

アウトリガ張出幅 9.6m

ジブ長さ/メインブーム角度

作業半径 (m)	72.0 m			78.0 m			84.0 m			90.0 m		
	83.0	73.0	65.0	83.0	73.0	65.0	83.0	73.0	65.0	83.0	73.0	65.0
28	19.9/29m	-	-	-	-	-	-	-	-	-	-	-
30	19.9	-	-	17.3/31m	-	-	-	-	-	-	-	-
32	19.8	-	-	17.3	-	-	14.0	-	-	-	-	-
34	19.7	-	-	17.2	-	-	14.0	-	-	11.2	-	-
36	19.6	-	-	17.2	-	-	13.9	-	-	11.1	-	-
38	19.5	-	-	17.1	-	-	13.8	-	-	11.0	-	-
40	19.4	-	-	17.1	-	-	13.7	-	-	11.0	-	-
42	19.3	-	-	17.0	-	-	13.6	-	-	10.9	-	-
44	19.2	-	-	17.0	-	-	13.6	-	-	10.8	-	-
46	19.1	18.4/47m	-	16.9	-	-	13.5	-	-	10.8	-	-
48	19.0	18.1	-	16.9	-	-	13.4	-	-	10.7	-	-
50	19.0	17.6	-	16.8	16.0	-	13.4	-	-	10.6	-	-
52	18.9	17.1	-	16.8	15.8	-	13.3	12.0	-	10.6	-	-
54	18.8	16.6	-	16.7	15.7	-	13.2	11.7	-	10.5	9.6/55m	-
56	18.7	16.1	-	16.6	15.4	-	13.2	11.5	-	10.4	9.5	-
58	18.6	15.7	61m	16.6	15.1	-	13.1	11.3	-	10.4	9.3	-
60	18.0	15.3	13.2	16.5	14.8	-	13.1	11.0	-	10.3	9.1	-
64	16.3	14.0	12.2	16.2	13.8	11.5	13.0	10.6	-	10.2	8.8	-
68	14.9	12.6	11.0	14.7	12.5	10.8	12.8	10.2	9.3	10.0	8.5	-
72	13.6	11.5	9.9	13.4	11.3	9.7	12.5	9.9	8.7	9.8	8.2	8.9
76	12.5/74m	10.4	8.9	12.3	10.2	8.7	12.2	9.6	8.1	9.7	7.9	8.1
80	-	9.5	8.0	10.2	9.3	7.8	11.1	9.1	7.5	9.4	7.6	7.2
84	-	-	7.2	-	8.4	6.9	10.2	8.3	6.8	9.2	7.4	6.4
88	-	-	6.8/86m	-	8.0/86m	6.2	8.5/86m	7.5	6.1	8.9	7.1	5.6
92	-	-	-	-	-	5.9/90m	-	7.1/90m	5.4	8.3/90m	6.4	5.0
96	-	-	-	-	-	-	-	-	4.8	-	5.7	4.4
100	-	-	-	-	-	-	-	-	4.6/98m	-	5.4/98m	3.9
102	-	-	-	-	-	-	-	-	-	-	-	3.6
	71~18	61~19	52~15	71~17	61~18	53~20	72~17	62~22	53~14	72~20	62~17	52~18
掛数	2	2	2	2	2	2	2	2	2	2	2	2
LK:	23	23	23	23	23	23	23	23	23	23	23	23
DS:	30038	30038	30038	30039	30039	30039	30040	30040	30040	30041	30041	30041

LK: ブーム伸縮コード

DS: 作業コード

ジブ長さ/メインブーム角度

作業半径 (m)	24.0 m			30.0 m			36.0 m			42.0 m		
	83.0	73.0	65.0	83.0	73.0	65.0	83.0	73.0	65.0	83.0	73.0	65.0
18	59.0	-	-	53.5	-	-	-	-	-	-	-	-
20	55.5	-	-	51.0	-	-	48.0	-	-	-	-	-
22	52.0	-	-	49.0	-	-	46.0	-	-	40.0	-	-
24	49.0	-	-	46.5	-	-	44.0	-	-	39.0	-	-
26	46.5	-	-	44.5	-	-	42.0	-	-	38.0	-	-
28	45.0	35.5/29m	-	42.5	-	-	40.5	-	-	36.5	-	-
30	-	34.5	-	41.0	34.0	-	39.0	-	-	35.5	-	-
32	-	33.0	-	40.0	32.0	-	37.5	29.3	-	34.5	-	-
34	-	31.5	-	39.0	30.0	-	36.0	28.0	-	33.0	-	-
36	-	31.0	25.7/37m	-	29.2	-	35.0	26.9	-	32.5	25.9	-
38	-	-	25.0	-	27.9	23.7/39m	34.0	25.8	-	31.0	24.2	-
40	-	-	24.2	-	27.4	23.1	33.5	25.0	-	30.0	23.2	-
42	-	-	-	-	26.8	22.0	-	24.2	20.6	29.3	22.2	-
44	-	-	-	-	-	21.3	-	23.8	19.7	28.7	21.6	18.1/45m
46	-	-	-	-	-	20.6	-	23.3	18.9	28.0	20.9	17.6
48	-	-	-	-	-	-	-	23.2	18.4	-	20.5	16.8
50	-	-	-	-	-	-	-	-	17.8	-	20.0	16.0
52	-	-	-	-	-	-	-	-	17.6	-	19.9	15.5
54	-	-	-	-	-	-	-	-	-	-	19.8	15.0
56	-	-	-	-	-	-	-	-	-	-	-	14.8
58	-	-	-	-	-	-	-	-	-	-	-	14.6
	62~25	50~18	41~27	68~22	57~16	51~24	68~20	59~14	50~22	69~18	60~23	50~20
掛数	5	3	3	5	3	2	4	3	2	4	3	2
LK:	43	43	43	43	43	43	43	43	43	43	43	43
DS:	30030	30030	30030	30031	30031	30031	30032	30032	30032	30033	30033	30033

作業半径 (m)	48.0 m			54.0 m			60.0 m			66.0 m		
	83.0	73.0	65.0	83.0	73.0	65.0	83.0	73.0	65.0	83.0	73.0	65.0
22	34.0/23m	-	-	-	-	-	-	-	-	-	-	-
24	33.5	-	-	29.3/25m	-	-	-	-	-	-	-	-
26	33.0	-	-	29.2	-	-	26.4	-	-	-	-	-
28	32.5	-	-	28.9	-	-	26.0	-	-	20.9	-	-
30	32.0	-	-	28.6	-	-	25.6	-	-	20.7	-	-
32	31.5	-	-	28.2	-	-	25.3	-	-	20.5	-	-
34	30.5	-	-	27.8	-	-	25.0	-	-	20.3	-	-
36	30.0	-	-	27.3	-	-	24.6	-	-	20.1	-	-
38	29.5	24.2	-	26.8	-	-	24.3	-	-	19.9	-	-
40	28.8	23.2	-	26.3	21.6/41m	-	24.0	-	-	19.8	-	-
42	28.1	22.2	-	25.8	21.1	-	23.7	-	-	19.6	-	-
44	27.5	21.4	-	25.2	20.2	-	23.3	19.3	-	19.4	-	-
46	26.8	20.6	-	24.7	19.3	-	23.0	18.6	-	19.3	17.0	-
48	26.1	20.0	17.0/49m	24.1	18.6	-	22.6	17.9	-	19.1	16.4	-
50	25.4	19.5	16.6	23.5	17.9	-	22.2	17.2	-	18.9	15.7	-
52	24.3	19.1	16.0	23.0	17.3	14.6/53m	21.8	16.6	-	18.7	15.1	-
54	-	18.7	15.3	22.4	16.8	14.3	21.4	16.0	-	18.5	14.5	-
56	-	18.5	14.9	21.4	16.4	13.7	20.9	15.5	13.4	18.3	14.0	-
58	-	18.3	14.4	19.9	16.0	13.1	20.1	15.1	12.8	18.0	13.5	-
60	-	-	14.1	-	15.8	12.6	19.2	14.7	12.2	17.8	13.1	11.2
64	-	-	13.7	-	15.4	11.8	17.2	14.0	11.3	16.8	12.4	10.3
68	-	-	-	-	-	11.3	-	13.6	10.6	15.4	11.8	9.5
72	-	-	-	-	-	11.1/70m	-	13.1/70m	10.1	13.5/70m	11.5	8.9
76	-	-	-	-	-	-	-	-	9.7	-	10.6	8.5
80	-	-	-	-	-	-	-	-	-	-	-	8.0
84	-	-	-	-	-	-	-	-	-	-	-	7.6/82m
	70~17	60~21	50~19	70~16	60~20	51~18	71~15	60~19	52~17	71~14	61~18	52~16
掛数	3	2	2	3	2	2	3	2	2	2	2	2
LK:	43	43	43	43	43	43	43	43	43	43	43	43
DS:	30034	30034	30034	30035	30035	30035	30036	30036	30036	30037	30037	30037

LK: ブーム伸縮コード

DS: 作業コード

Terex Demag

AC500-1

メインブーム長さ : 37.9m

アダプタ長さ : 4.0m

作業半径

定格総荷重表

(ライフジブ)

カウンタウエイト 160t

アウトリガ張出幅 9.6m

ジブ長さ/メインブーム角度

作業半径 (m)	72.0 m			78.0 m			84.0 m			90.0 m		
	83.0	73.0	65.0	83.0	73.0	65.0	83.0	73.0	65.0	83.0	73.0	65.0
30	17.4	-	-	-	-	-	-	-	-	-	-	-
32	17.3	-	-	14.9	-	-	12.0/33m	-	-	-	-	-
34	17.1	-	-	14.8	-	-	12.0	-	-	9.5/35m	-	-
36	17.0	-	-	14.8	-	-	11.9	-	-	9.4	-	-
38	16.9	-	-	14.7	-	-	11.8	-	-	9.4	-	-
40	16.8	-	-	14.6	-	-	11.7	-	-	9.3	-	-
42	16.7	-	-	14.6	-	-	11.6	-	-	9.3	-	-
44	16.6	-	-	14.5	-	-	11.6	-	-	9.2	-	-
46	16.5	-	-	14.4	-	-	11.5	-	-	9.2	-	-
48	16.4	14.6/49m	-	14.4	-	-	11.5	-	-	9.1	-	-
50	16.3	14.3	-	14.3	-	-	11.4	-	-	9.1	-	-
52	16.2	13.7	-	14.3	12.6	-	11.4	-	-	9.0	-	-
54	16.1	13.2	-	14.2	12.2	-	11.3	9.5	-	9.0	-	-
56	16.0	12.8	-	14.2	11.9	-	11.3	9.3	-	8.9	7.7/57m	-
58	15.8	12.3	-	14.1	11.5	-	11.2	9.1	-	8.9	7.6	-
60	15.7	11.9	-	14.0	11.2	-	11.2	8.9	-	8.8	7.5	-
64	15.4	11.3	9.4	13.8	10.6	-	11.1	8.5	-	8.7	7.1	-
68	15.4	11.2	9.2	13.6	10.1	8.0	11.0	8.2	-	8.6	6.8	-
70	14.6	10.6	8.5	13.6	10.0	7.8	11.0	8.0	6.8	8.6	6.6	-
72	13.3	10.1	7.8	13.1	9.5	7.2	10.9	7.8	6.5	8.5	6.5	-
76	10.7	9.8	7.3	12.0	9.0	6.7	10.8	7.6	5.9	8.4	6.2	-
80	-	8.9	6.8	11.0	8.6	6.3	10.6	7.3	5.5	8.3	6.0	-
84	-	8.4/82m	6.3	8.7/82m	7.8	5.9	9.9	7.1	5.0	8.2	5.8	-
88	-	-	5.7	-	7.1	5.4	8.2/87m	6.9	4.7	8.0	5.6	-
92	-	-	-	-	-	4.8	-	6.2	4.4	6.9	5.4	-
96	-	-	-	-	-	4.5/94m	-	5.9/94m	4.3	6.4/93m	5.1	-
98	-	-	-	-	-	-	-	-	3.8	-	4.9	-
	71~14	61~17	52~15	71~13	61~16	52~15	72~16	61~16	53~19	72~15	61~20	-
掛数	2	2	2	2	2	2	2	2	2	2	2	-
LK:	43	43	43	43	43	43	43	43	43	43	43	-
DS:	30038	30038	30038	30039	30039	30039	30040	30040	30040	30041	30041	-

LK: ブーム伸縮コード

DS: 作業コード



Terex Demag  
AC500-1

定格総荷重表  
(ライガジブ)

カウンタウエイト 160t  
アウトリガ張出幅 9.6m

メインブーム長さ : 42.5m  
アダプタ長さ : 4.0m

ジブ長さ/メインブーム角度

作業半径 (m)	24.0 m			30.0 m			36.0 m			42.0 m		
	83.0	73.0	65.0	83.0	73.0	65.0	83.0	73.0	65.0	83.0	73.0	65.0
19	47.5	-	-	43.5	-	-	-	-	-	-	-	-
20	46.0	-	-	42.5	-	-	38.5/21m	-	-	-	-	-
22	43.5	-	-	40.5	-	-	37.5	-	-	32.0/23m	-	-
24	41.0	-	-	38.5	-	-	36.0	-	-	31.5	-	-
26	38.5	-	-	36.5	-	-	34.0	-	-	30.5	-	-
28	37.0	-	-	35.0	-	-	33.0	-	-	29.6	-	-
30	-	28.9	-	33.5	27.5/31m	-	31.5	-	-	28.7	-	-
32	-	27.5	-	32.5	26.8	-	30.5	-	-	27.9	-	-
34	-	26.1	-	31.5	25.3	-	29.8	22.9	-	27.0	-	-
36	-	25.4	-	-	24.1	-	29.1	21.9	-	26.4	20.3/37m	-
38	-	-	20.3/39m	-	23.0	-	28.4	20.8	-	25.7	19.8	-
40	-	-	19.9	-	22.3	18.5/41m	28.0	20.1	-	25.2	18.9	-
42	-	-	19.0	-	21.6	18.1	-	19.4	-	24.7	18.0	-
44	-	-	-	-	-	17.3	-	18.9	15.8	24.3	17.3	-
46	-	-	-	-	-	16.5	-	18.4	15.1	23.9	16.7	-
48	-	-	-	-	-	16.1	-	18.3	14.5	-	16.3	13.6
50	-	-	-	-	-	-	-	-	14.0	-	15.9	12.9
52	-	-	-	-	-	-	-	-	13.7	-	15.7	12.3
54	-	-	-	-	-	-	-	-	13.5	-	15.5	11.8
56	-	-	-	-	-	-	-	-	-	-	-	11.5
58	-	-	-	-	-	-	-	-	-	-	-	11.2
60	-	-	-	-	-	-	-	-	-	-	-	11.1
	61~28	51~27	41~27	67~25	58~24	48~24	68~23	58~22	50~22	68~21	58~20	50~20
掛数	4	3	2	4	3	2	4	2	2	3	2	2
LK:	63	63	63	63	63	63	63	63	63	63	63	63
DS:	30030	30030	30030	30031	30031	30031	30032	30032	30032	30033	30033	30033

作業半径 (m)	48.0 m			54.0 m			60.0 m			66.0 m		
	83.0	73.0	65.0	83.0	73.0	65.0	83.0	73.0	65.0	83.0	73.0	65.0
24	28.7	-	-	-	-	-	-	-	-	-	-	-
26	28.0	-	-	24.5	-	-	-	-	-	-	-	-
28	27.3	-	-	24.1	-	-	21.6	-	-	17.9/29m	-	-
30	26.7	-	-	23.7	-	-	21.3	-	-	17.8	-	-
32	26.0	-	-	23.2	-	-	20.9	-	-	17.5	-	-
34	25.4	-	-	22.8	-	-	20.5	-	-	17.3	-	-
36	24.8	-	-	22.3	-	-	20.1	-	-	17.1	-	-
38	24.2	-	-	21.8	-	-	19.8	-	-	16.9	-	-
40	23.7	18.7	-	21.4	-	-	19.4	-	-	16.6	-	-
42	23.1	17.9	-	20.9	16.7/43m	-	19.1	-	-	16.4	-	-
44	22.7	17.2	-	20.5	16.3	-	18.7	15.4/45m	-	16.2	-	-
46	22.2	16.6	-	20.1	15.6	-	18.4	15.1	-	16.0	-	-
48	21.9	16.0	-	19.7	15.0	-	18.1	14.5	-	15.8	13.3	-
50	21.5	15.5	13.2/51m	19.4	14.4	-	17.8	13.9	-	15.6	12.7	-
52	21.3	15.2	12.9	19.1	13.9	-	17.6	13.4	-	15.5	12.1	-
54	-	14.8	12.4	18.8	13.5	11.2/55m	17.5	12.9	-	15.3	11.6	-
56	-	14.6	11.9	18.7	13.1	10.9	17.3	12.4	-	15.2	11.1	-
58	-	14.4	11.5	18.5	12.7	10.3	17.2	12.0	9.7/59m	15.0	10.6	-
60	-	14.3	11.2	-	12.5	9.9	17.0	11.6	9.5	14.9	10.2	8.1/62m
64	-	-	10.6	-	12.1	9.0	16.7	11.0	8.5	14.7	9.5	7.0
68	-	-	10.4/66m	-	12.0/66m	8.5	-	10.5	7.8	14.6	9.0	6.7
72	-	-	-	-	-	8.1	-	10.1	7.4	14.5/70m	8.7	6.0
76	-	-	-	-	-	-	-	-	7.2	-	8.5	5.8
80	-	-	-	-	-	-	-	-	7.2/78m	-	8.5/78m	5.7
84	-	-	-	-	-	-	-	-	-	-	-	5.6
	70~19	59~19	51~19	70~18	59~18	51~17	70~17	60~17	51~17	71~16	60~16	52~16
掛数	3	2	2	2	2	2	2	2	2	2	2	2
LK:	63	63	63	63	63	63	63	63	63	63	63	63
DS:	30034	30034	30034	30035	30035	30035	30036	30036	30036	30037	30037	30037

LK: ブーム伸縮コード  
DS: 作業コード

Terex Demag  
AC500-1

定格総荷重表  
(ライフジブ)

カウンタウエイト 160t  
アウトリガ張出幅 9.6m

メインブーム長さ : 42.5m  
アダプタ長さ : 4.0m

ジブ長さ/メインブーム角度

作業半径 (m)	72.0 m			78.0 m			84.0 m			90.0 m		
	83.0	73.0	65.0	83.0	73.0	65.0	83.0	73.0	65.0	83.0	73.0	65.0
32	14.8/31m	-	-	12.8/33m	-	-	-	-	-	-	-	-
34	14.7	-	-	12.8	-	-	10.1	-	-	-	-	-
36	14.5	-	-	12.7	-	-	10.0	-	-	7.7	-	-
38	14.4	-	-	12.6	-	-	10.0	-	-	7.7	-	-
40	14.3	-	-	12.5	-	-	9.9	-	-	7.6	-	-
42	14.1	-	-	12.4	-	-	9.8	-	-	7.6	-	-
44	14.0	-	-	12.3	-	-	9.7	-	-	7.6	-	-
46	13.8	-	-	12.2	-	-	9.7	-	-	7.6	-	-
48	13.7	-	-	12.1	-	-	9.6	-	-	7.5	-	-
50	13.6	11.4/51m	-	12.0	-	-	9.5	-	-	7.5	-	-
52	13.5	11.1	-	11.9	-	-	9.5	-	-	7.5	-	-
54	13.3	10.6	-	11.8	9.9	-	9.4	-	-	7.5	-	-
56	13.2	10.1	-	11.7	9.5	-	9.4	7.5	-	7.4	-	-
58	13.1	9.6	-	11.6	9.0	-	9.4	7.3	-	7.4	6.2/59m	-
60	13.0	9.2	-	11.5	8.7	-	9.3	7.1	-	7.4	6.1	-
64	12.9	8.5	6.1/66m	11.3	8.0	-	9.2	6.8	-	7.4	5.7	-
68	12.7	7.8	5.8	11.2	7.3	5.4/69m	9.2	6.5	-	7.3	5.4	-
72	12.6	7.4	5.4	11.1	6.8	4.9	9.1	6.2	4.6/73m	7.3	5.1	-
76	11.7	7.0	4.9	11.0	6.4	4.4	9.1	5.9	4.2	7.2	4.9	-
80	-	6.9	4.6	10.8	6.0	4.0	9.0	5.7	3.7	7.2	4.6	-
84	-	6.8	4.3	9.5/82m	5.8	3.7	8.9	5.5	3.3	7.2	4.5	-
88	-	-	4.1	-	5.6	3.4	7.9	5.3	3.0	7.1	4.3	-
92	-	-	4.1/90m	-	5.5/90m	3.3	-	5.2	2.8	6.7/94m	4.2	-
96	-	-	-	-	-	3.2/94m	-	5.1/94m	2.6	-	4.1	-
100	-	-	-	-	-	-	-	-	2.5	-	4.0	-
102	-	-	-	-	-	-	-	-	2.5	-	4.0	-
	71~16	60~15	51~15	71~15	60~15	52~20	71~14	61~19	52~14	71~14	61~13	
掛数	2	2	2	2	2	2	2	2	2	2	2	
LK:	63	63	63	63	63	63	63	63	63	63	63	
DS:	30038	30038	30038	30039	30039	30039	30040	30040	30040	30041	30041	

HE: ブーム伸縮コード  
DS: 作業コード

Terex Demag  
AC500-1

定格総荷重表  
(ライフジブ)

カウンタウエイト 140t  
アウトリガ張幅 9.6m

メインブーム長さ : 14.7m

アダプタ長さ : 4.0m

ジブ長さ/メインブーム角度

作業半径 (m)	24.0 m			30.0 m			36.0 m			42.0 m		
	83.0	73.0	65.0	83.0	73.0	65.0	83.0	73.0	65.0	83.0	73.0	65.0
13.0	104.0	-	-	94.5	-	-	-	-	-	-	-	-
14.0	102.0	-	-	92.5	-	-	78.5	-	-	-	-	-
16.0	96.0	-	-	88.5	-	-	77.5	-	-	64.5	-	-
18.0	84.5	-	-	84.0	-	-	76.0	-	-	64.5	-	-
20.0	75.0	72.0	-	74.5	68.0	-	74.0	-	-	64.0	-	-
22.0	67.5	64.5	54.5/25m	67.0	64.0	-	66.5	60.5/23m	-	63.5	-	-
26.0	56.0	53.5	52.0	55.5	53.0	49.0/27m	55.0	52.5	-	54.5	52.0	-
28.0	-	49.0	47.0	50.5	48.5	47.0	50.0	48.0	-	50.0	48.0	-
30.0	-	-	43.0	46.5	44.5	42.5	46.0	43.5	42.0	46.0	43.5	-
32.0	-	-	-	44.5/31m	41.0	39.5	42.0	40.0	38.5	42.0	40.0	-
34.0	-	-	-	-	37.5	36.5	39.0	37.0	35.5	39.0	37.0	35.5
36.0	-	-	-	-	-	34.0	36.0	34.5	33.0	36.0	34.5	33.0
38.0	-	-	-	-	-	-	32.5/37m	32.0	31.0	33.5	32.0	30.5
40.0	-	-	-	-	-	-	-	30.0	28.9	31.5	30.0	28.8
42.0	-	-	-	-	-	-	-	-	27.2	29.7	28.2	27.0
44.0	-	-	-	-	-	-	-	-	-	26.8/43m	26.5	25.4
46.0	-	-	-	-	-	-	-	-	-	-	25.0	23.9
48.0	-	-	-	-	-	-	-	-	-	-	-	22.6
	68~19	57~27	49~28	72~12	62~24	54~25	74~21	64~21	55~23	73~19	63~20	54~21
掛数	9	6	5	8	6	4	7	5	4	6	5	3
LK:	0	0	0	0	0	0	0	0	0	0	0	0
DS:	31030	31030	31030	31031	31031	31031	31032	31032	31032	31033	31033	31033

作業半径 (m)	48.0 m			54.0 m			60.0 m			66.0 m		
	83.0	73.0	65.0	83.0	73.0	65.0	83.0	73.0	65.0	83.0	73.0	65.0
18.0	50.0	-	-	45.0/19m	-	-	-	-	-	-	-	-
20.0	50.0	-	-	45.0	-	-	-	-	-	-	-	-
21.0	50.0	-	-	45.0	-	-	38.5	-	-	-	-	-
22.0	49.5	-	-	45.0	-	-	38.5	-	-	33.0/23m	-	-
24.0	48.5	45.5/29m	-	45.0	-	-	38.5	-	-	33.0	-	-
26.0	46.0	43.5	-	44.5	41.0/31m	-	38.5	-	-	33.0	-	-
28.0	42.0	40.0	-	41.5	39.5	-	38.5	-	-	32.5	-	-
30.0	39.0	37.0	-	38.5	36.5	-	38.5	-	-	32.5	-	-
32.0	36.0	34.0	31.5/37m	35.5	33.5	-	38.5	-	-	32.5	-	-
34.0	33.5	32.0	30.5	33.0	31.5	-	38.0	36.0	-	32.0	-	-
36.0	31.5	30.0	28.7	31.0	29.4	28.1	35.5	33.5	-	32.0	31.0/37m	-
38.0	29.6	28.1	26.9	29.1	27.5	26.3	33.0	31.0	-	32.0	30.5	-
40.0	27.9	26.4	25.3	27.4	25.8	24.7	30.5	29.1	-	30.0	28.5	-
42.0	26.3	24.9	23.8	25.8	24.3	23.2	28.9	27.3	-	28.3	26.6	-
44.0	24.3	23.5	22.5	24.3	22.9	21.9	27.1	25.6	24.4	26.5	24.9	-
46.0	-	22.2	21.2	23.0	21.7	20.6	25.5	24.1	22.9	24.9	23.4	21.6/47m
48.0	-	21.1	20.1	21.8	20.5	19.5	24.1	22.7	21.6	23.5	22.0	20.9
50.0	-	-	19.1	19.5	19.4	18.5	22.8	21.4	20.4	22.1	20.7	19.7
52.0	-	-	-	-	18.5	17.6	21.6	20.2	19.3	20.9	19.6	18.6
54.0	-	-	-	-	18.0/57m	16.7	20.4	19.2	18.2	19.8	18.5	17.5
56.0	-	-	-	-	-	15.9	19.4	18.2	17.3	18.7	17.5	16.6
58.0	-	-	-	-	-	-	18.5	17.3	16.4	17.8	16.6	15.7
60.0	-	-	-	-	-	-	16.3	16.5	15.6	16.9	15.8	14.9
64.0	-	-	-	-	-	-	-	15.4/63m	14.2	15.4	14.3	13.5
68.0	-	-	-	-	-	-	-	-	13.9/65m	12.9/66m	13.0	12.2
72.0	-	-	-	-	-	-	-	-	-	-	12.7/69m	11.3/71m
	73~22	63~18	55~20	74~20	64~21	55~18	73~19	63~19	55~20	73~18	63~19	55~19
掛数	5	4	3	4	4	3	4	3	2	3	3	2
LK:	0	0	0	0	0	0	0	0	0	0	0	0
DS:	31034	31034	31034	31035	31035	31035	31036	31036	31036	31037	31037	31037

LK: ブーム伸縮コード  
DS: 作業コード

Terex Demag  
AC500-1

定格総荷重表  
(ラフジブ)

カウンタウエイト 140t  
アウトリガ張出幅 9.6m

メインブーム長さ : 14.7m

アダプタ長さ : 4.0m

ジブ長さ/メインブーム角度

作業半径 (m)	72.0 m			78.0 m			84.0 m			90.0 m		
	83.0	73.0	65.0	83.0	73.0	65.0	83.0	73.0	65.0	83.0	73.0	65.0
24.0	28.5	-	-	-	-	-	-	-	-	-	-	-
26.0	28.4	-	-	23.5	-	-	-	-	-	-	-	-
28.0	28.3	-	-	23.3	-	-	18.9	-	-	15.2/29m	-	-
30.0	28.1	-	-	23.1	-	-	18.6	-	-	15.1	-	-
32.0	28.0	-	-	22.9	-	-	18.3	-	-	14.9	-	-
34.0	27.9	-	-	22.7	-	-	18.0	-	-	14.7	-	-
36.0	27.7	-	-	22.5	-	-	17.8	-	-	14.5	-	-
38.0	27.6	26.8/39m	-	22.3	-	-	17.5	-	-	14.3	-	-
40.0	27.3	26.8	-	22.0	-	-	17.2	-	-	14.0	-	-
42.0	27.1	26.0	-	21.8	22.5	-	16.9	-	-	13.8	-	-
44.0	25.9	24.3	-	21.5	22.2	-	16.6	17.3/45m	-	13.5	-	-
46.0	24.3	22.7	-	21.2	21.9	-	16.3	17.1	-	13.3	-	-
48.0	22.8	21.4	-	20.9	21.3	-	16.0	16.7	-	13.0	13.6	-
50.0	21.5	20.1	18.5/51m	20.6	20.0	-	15.7	16.2	-	12.8	13.3	-
52.0	20.3	18.9	17.9	20.2	18.8	-	15.4	15.8	-	12.5	13.0	-
54.0	19.2	17.9	16.9	19.1	17.8	16.7	15.1	15.5	-	12.3	12.7	-
56.0	18.1	16.9	15.9	18.1	16.8	15.8	14.8	15.1	-	12.0	12.4	-
58.0	17.2	16.0	15.0	17.1	15.9	14.9	14.5	14.8	14.8	11.8	12.2	-
60.0	16.3	15.1	14.2	16.2	15.0	14.1	14.2	14.5	14.0	11.5	11.9	12.3/61m
64.0	14.7	13.6	12.7	14.6	13.5	12.5	13.6	13.4	12.4	11.0	11.4	11.9
68.0	13.4	12.3	11.4	13.2	12.1	11.2	13.0	12.0	11.1	10.5	10.9	10.7
72.0	11.2/71m	11.1	10.2	12.0	10.9	10.0	11.9	10.8	9.9	10.0	10.4	9.5
76.0	-	10.5/74m	9.2	10.2	9.8	9.0	10.8	9.7	8.9	9.6	9.4	8.5
80.0	-	-	9.0/77m	9.2/77m	8.8	8.0	9.8	8.7	7.9	9.2	8.4	7.6
84.0	-	-	-	-	-	7.4/83m	7.6/83m	7.9	7.1	8.5	7.5	6.7
88.0	-	-	-	-	-	-	-	7.5/86m	6.4	6.6	6.7	6.0
92.0	-	-	-	-	-	-	-	-	-	5.9/89m	6.1	5.3
96.0	-	-	-	-	-	-	-	-	-	-	-	5.0/94m
	74~20	64~20	55~19	74~19	63~19	55~18	73~18	63~19	54~19	74~18	63~18	55~19
掛数	3	3	2	2	2	2	2	2	2	2	2	2
LK:	0	0	0	0	0	0	0	0	0	0	0	0
DS:	31038	31038	31038	31039	31039	31039	31040	31040	31040	31041	31041	31041

LK: ブーム伸縮コード  
DS: 作業コード

Terex Demag

AC500-1

メインブーム長さ : 19.3m

アダプタ長さ : 4.0m

作業半径

定格総荷重表

(ライガジブ)

カウンタウエイト 140t

アウトリガ張出幅 9.6m

ジブ長さ/メイン角度

作業半径 (m)	24.0 m			30.0 m			36.0 m			42.0 m		
	83.0	73.0	65.0	83.0	73.0	65.0	83.0	73.0	65.0	83.0	73.0	65.0
14	100.0	-	-	89.0	-	-	73.0/15m	-	-	-	-	-
16	94.5	-	-	85.5	-	-	73.0	-	-	60.5/17m	-	-
18	83.5	-	-	82.0	-	-	72.5	-	-	60.5	-	-
20	74.0	-	-	73.5	-	-	72.0	-	-	60.5	-	-
22	66.5	63.0	-	66.0	62.5	-	65.5	-	-	60.0	-	-
24	60.5	57.0	-	60.0	56.5	-	59.5	53.0/25m	-	59.0	-	-
26	55.5	52.0	47.5/27m	55.0	51.5	-	54.0	51.0	-	54.0	-	-
28	-	47.5	45.5	50.0	47.0	43.0/29m	49.5	46.5	-	49.5	46.5	-
30	-	43.5	41.5	46.0	43.0	41.0	45.0	42.5	-	45.0	42.5	-
32	-	-	38.0	42.0	39.5	37.5	41.5	39.0	37.0	41.5	39.0	-
34	-	-	-	-	36.5	35.0	38.5	36.0	34.0	38.5	36.0	-
36	-	-	-	-	34.0	32.5	35.5	33.5	31.5	35.5	33.0	31.5
38	-	-	-	-	-	30.0	32.5	31.0	29.6	33.0	31.0	29.4
40	-	-	-	-	-	-	-	29.2	27.6	31.0	29.1	27.5
42	-	-	-	-	-	-	-	27.4	25.9	29.3	27.3	25.7
44	-	-	-	-	-	-	-	-	24.3	28.4/43m	25.6	24.2
46	-	-	-	-	-	-	-	-	-	-	24.1	22.8
48	-	-	-	-	-	-	-	-	-	-	22.8	21.5
50	-	-	-	-	-	-	-	-	-	-	-	20.3
	66~23	55~22	49~28	71~20	63~20	53~25	73~19	62~18	55~23	73~21	62~17	54~21
掛数	9	6	4	8	6	4	6	5	3	5	4	3
LK:	2	2	2	2	2	2	2	2	2	2	2	2
DS:	31030	31030	31030	31031	31031	31031	31032	31032	31032	31033	31033	31033

作業半径 (m)	48.0 m			54.0 m			60.0 m			66.0 m		
	83.0	73.0	65.0	83.0	73.0	65.0	83.0	73.0	65.0	83.0	73.0	65.0
18	48.5	-	-	-	-	-	-	-	-	-	-	-
20	48.5	-	-	42.0	-	-	-	-	-	-	-	-
22	48.5	-	-	42.0	-	-	36.0	-	-	-	-	-
24	48.5	-	-	42.0	-	-	36.0	-	-	29.7	-	-
26	48.5	-	-	42.0	-	-	36.0	-	-	29.7	-	-
28	48.0	-	-	42.0	-	-	36.0	-	-	29.7	-	-
30	45.0	40.5/31m	-	42.0	-	-	36.0	-	-	29.6	-	-
32	41.5	39.0	-	41.0	36.5/33m	-	36.0	-	-	29.6	-	-
34	38.5	36.0	-	38.0	35.0	-	36.0	-	-	29.5	-	-
36	35.5	33.0	-	35.0	32.5	-	35.0	32.5	-	29.4	-	-
38	33.0	31.0	28.4/39m	32.5	30.5	-	32.5	30.0	-	29.3	28.5/39m	-
40	31.0	29.0	27.4	30.5	28.4	-	30.0	28.2	-	29.2	27.5	-
42	29.2	27.2	25.6	28.7	26.6	24.2/43m	28.5	26.3	-	27.8	25.7	-
44	27.5	25.5	24.1	26.9	25.0	23.4	26.7	24.7	-	26.1	24.0	-
46	25.9	24.0	22.6	25.4	23.5	22.0	25.1	23.2	21.7	24.5	22.5	-
48	24.5	22.7	21.3	23.9	22.1	20.7	23.7	21.8	20.4	23.1	21.2	-
50	-	21.5	20.2	22.6	20.9	19.6	22.4	20.6	19.3	21.7	19.9	18.6
52	-	20.3	19.1	21.4	19.7	18.5	21.2	19.5	18.2	20.5	18.8	17.5
54	-	-	18.1	20.4	18.7	17.5	20.1	18.4	17.2	19.4	17.8	16.5
56	-	-	17.2	-	17.8	16.6	19.1	17.5	16.3	18.4	16.8	15.6
58	-	-	-	-	16.9	15.8	18.2	16.6	15.5	17.5	15.9	14.8
60	-	-	-	-	-	15.0	17.3	15.8	14.7	16.6	15.1	13.9
64	-	-	-	-	-	14.3/62m	-	14.4	13.3	15.1	13.6	12.5
68	-	-	-	-	-	-	-	-	12.1	14.4/66m	12.4	11.2
72	-	-	-	-	-	-	-	-	-	-	11.8/70m	10.1
76	-	-	-	-	-	-	-	-	-	-	-	9.8/73m
	74~23	62~23	55~19	73~22	63~27	54~18	73~21	62~20	55~17	74~20	62~19	54~19
掛数	4	4	3	4	3	2	3	3	2	3	3	2
LK:	2	2	2	2	2	2	2	2	2	2	2	2
DS:	31034	31034	31034	31035	31035	31035	31036	31036	31036	31037	31037	31037

LK: ブーム伸縮コード

DS: 作業コード

Terex Demag

AC500-1

メインブーム長さ : 19.3m

アダプタ長さ : 4.0m

作業半径

定格総荷重表

(50インチジブ)

カウンタウエイト 140 t

アウトリガ張出幅 9.6 m

ジブ長さ/メインブーム角度

作業半径 (m)	72.0 m			78.0 m			84.0 m			90.0 m		
	83.0	73.0	65.0	83.0	73.0	65.0	83.0	73.0	65.0	83.0	73.0	65.0
24	25.5/25m	-	-	-	-	-	-	-	-	-	-	-
26	25.4	-	-	21.8/27m	-	-	-	-	-	-	-	-
28	25.4	-	-	21.8	-	-	17.6	-	-	-	-	-
30	25.3	-	-	21.7	-	-	17.4	-	-	14.0	-	-
32	25.3	-	-	21.6	-	-	17.2	-	-	13.8	-	-
34	25.2	-	-	21.6	-	-	17.0	-	-	13.7	-	-
36	25.2	-	-	21.4	-	-	16.8	-	-	13.5	-	-
38	25.1	-	-	21.3	-	-	16.6	-	-	13.4	-	-
40	25.0	24.7/41m	-	21.2	-	-	16.4	-	-	13.2	-	-
42	24.9	24.6	-	21.0	-	-	16.2	-	-	13.0	-	-
44	24.8	23.4	-	20.8	21.1	-	16.0	-	-	12.8	-	-
46	23.9	21.9	-	20.6	21.1	-	15.7	15.7/47m	-	12.7	-	-
48	22.5	20.5	-	20.4	20.4	-	15.5	15.5	-	12.5	-	-
50	21.1	19.3	-	20.2	19.2	-	15.2	15.1	-	12.3	12.5	-
52	19.9	18.1	16.3/53m	19.9	18.1	-	15.0	14.8	-	12.1	12.2	-
54	18.8	17.1	15.8	18.8	17.0	-	14.7	14.5	-	11.9	11.9	-
56	17.8	16.2	14.8	17.7	16.1	14.2/57m	14.5	14.2	-	11.7	11.7	-
58	16.9	15.3	13.9	16.8	15.2	13.8	14.2	13.8	-	11.5	11.4	-
60	16.0	14.5	13.1	15.9	14.3	13.0	13.9	13.6	12.9	11.2	11.2	-
64	14.4	12.9	11.7	14.3	12.8	11.5	13.4	12.7	11.4	10.8	10.7	11.0
68	13.1	11.6	10.4	13.0	11.4	10.2	12.7	11.3	10.1	10.4	10.3	9.7
72	11.4	10.4	9.3	11.7	10.2	9.1	11.7	10.1	9.0	10.0	9.8	8.6
76	-	9.4	8.3	10.6	9.2	8.1	10.5	9.1	8.0	9.6	8.7	7.6
80	-	-	7.7/79m	9.5	8.3	7.2	9.5	8.1	7.1	9.2	7.8	6.7
84	-	-	-	-	7.8/82m	6.4	7.9	7.3	6.3	8.3	6.9	5.9
88	-	-	-	-	-	6.3/85m	-	6.6	5.6	7.5	6.2	5.2
92	-	-	-	-	-	-	-	-	5.3	6.9/89m	5.5	4.6
96	-	-	-	-	-	-	-	-	-	-	5.4/93m	4.0
	73~19	63~19	54~18	73~18	63~18	54~18	74~17	63~17	54~19	74~19	62~19	54~19
掛数	3	2	2	2	2	2	2	2	2	2	2	2
LK:	2	2	2	2	2	2	2	2	2	2	2	2
DS:	31038	31038	31038	31039	31039	31039	31040	31040	31040	31041	31041	31041

LK: ブーム伸縮コード

DS: 作業コード

Terex Demag

AC500-1

メインブーム長さ : 24.0m

アダプタ長さ : 4.0m

作業半径

24.0 m

定格総荷重表

(ライグジブ)

カウンタウエイト 140t

アウトリガ張出幅 9.6m

ジブ長さ/メインブーム角度

作業半径 (m)	24.0 m			30.0 m			36.0 m			42.0 m		
	83.0	73.0	65.0	83.0	73.0	65.0	83.0	73.0	65.0	83.0	73.0	65.0
14	-	-	-	85.5	-	-	-	-	-	-	-	-
15	96.5	-	-	84.5	-	-	-	-	-	-	-	-
16	93.5	-	-	83.0	-	-	69.0	-	-	-	-	-
18	82.5	-	-	79.5	-	-	69.0	-	-	57.5	-	-
20	73.5	-	-	73.0	-	-	69.0	-	-	57.5	-	-
22	66.0	58.5/23m	-	65.5	-	-	65.0	-	-	57.5	-	-
24	60.0	56.0	-	59.5	55.0	-	58.5	-	-	57.5	-	-
26	54.5	51.0	-	54.5	50.5	-	53.5	47.5/27m	-	53.5	-	-
28	-	46.5	42.0/29m	49.5	46.0	-	49.0	45.5	-	49.0	-	-
30	-	42.5	40.0	45.5	42.0	38.0/31m	44.5	41.5	-	44.5	41.0	-
32	-	39.0	36.5	41.5	38.5	36.5	41.0	38.0	-	41.0	38.0	-
34	-	-	34.0	-	35.5	33.5	38.0	35.0	31.5/35m	38.0	35.0	-
36	-	-	-	-	33.0	31.0	35.0	32.5	30.5	35.0	32.5	-
38	-	-	-	-	31.0	29.1	33.0	30.0	28.4	32.5	30.0	28.2
40	-	-	-	-	-	27.2	-	28.4	26.5	30.5	28.3	26.4
42	-	-	-	-	-	-	-	26.6	24.8	28.9	26.5	24.6
44	-	-	-	-	-	-	-	25.8/43m	23.3	27.2	24.9	23.1
46	-	-	-	-	-	-	-	-	23.3	-	23.4	21.8
48	-	-	-	-	-	-	-	-	21.9	-	22.1	20.5
50	-	-	-	-	-	-	-	-	-	-	21.5/49m	19.4
52	-	-	-	-	-	-	-	-	-	-	-	18.4
	65~27	56~18	48~28	73~24	61~16	53~25	72~21	61~20	53~23	72~20	61~18	54~21
掛数	8	5	4	7	5	4	6	4	3	5	4	3
LK:	3	3	3	3	3	3	3	3	3	3	3	3
DS:	31030	31030	31030	31031	31031	31031	31032	31032	31032	31033	31033	31033

作業半径 (m)	48.0m			54.0m			60.0m			66.0m		
	83.0	73.0	65.0	83.0	73.0	65.0	83.0	73.0	65.0	83.0	73.0	65.0
18	48.0/19m	-	-	-	-	-	-	-	-	-	-	-
20	48.0	-	-	40.0/21m	-	-	-	-	-	-	-	-
22	48.0	-	-	40.0	-	-	34.5/23m	-	-	-	-	-
24	48.0	-	-	40.0	-	-	34.5	-	-	27.0	-	-
26	48.0	-	-	40.0	-	-	34.5	-	-	27.0	-	-
28	47.5	-	-	40.0	-	-	34.5	-	-	27.0	-	-
30	44.5	-	-	40.0	-	-	34.5	-	-	27.0	-	-
32	41.0	38.0	-	39.5	-	-	34.5	-	-	27.0	-	-
34	38.0	35.0	-	37.5	33.0/35m	-	34.5	-	-	27.0	-	-
36	35.0	32.5	-	34.5	31.5	-	34.5	-	-	27.0	-	-
38	32.5	30.0	-	32.0	29.6	-	32.0	29.3	-	27.0	-	-
40	30.5	28.2	-	30.0	27.6	-	30.0	27.3	-	27.0	26.6	-
42	28.9	26.4	24.5	28.3	25.8	-	28.1	25.5	-	27.0	24.9	-
44	27.1	24.8	23.0	26.6	24.2	21.7/45m	26.4	23.9	-	25.7	23.3	-
46	25.6	23.3	21.6	25.0	22.7	21.0	24.8	22.5	-	24.2	21.8	-
48	24.2	22.0	20.4	23.6	21.4	19.7	23.4	21.1	19.4	22.8	20.5	-
50	22.9	20.8	19.2	22.3	20.2	18.6	22.1	19.9	18.3	21.4	19.3	-
52	-	19.7	18.2	21.1	19.1	17.6	20.9	18.8	17.3	20.3	18.2	16.5
54	-	18.7	17.3	20.1	18.1	16.6	19.8	17.8	16.3	19.2	17.1	15.5
56	-	-	16.4	19.1	17.2	15.7	18.8	16.9	15.5	18.1	16.2	14.6
58	-	-	15.6	-	16.3	14.9	17.9	16.0	14.6	17.2	15.3	13.8
60	-	-	-	-	15.5	14.2	17.0	15.2	13.8	16.4	14.5	13.0
64	-	-	-	-	-	12.8	16.7/61m	13.8	12.4	14.8	13.1	11.6
68	-	-	-	-	-	-	-	13.2/66m	11.2	13.8/67m	11.8	10.4
72	-	-	-	-	-	-	-	-	10.7/70m	-	10.6	9.3
76	-	-	-	-	-	-	-	-	-	-	-	8.4
	73~18	62~21	53~19	73~17	62~20	54~18	73~20	62~19	54~17	73~19	63~18	54~16
掛数	4	4	2	4	3	2	3	3	2	3	3	2
LK:	3	3	3	3	3	3	3	3	3	3	3	3
DS:	31034	31034	31034	31035	31035	31035	31036	31036	31036	31037	31037	31037

LK:ブーム伸縮コード

DS:作業コード

Terex Demag

AC500-1

メインブーム長さ : 24.0m

アダプタ長さ : 4.0m

作業半径

定格総荷重表

(ライヴジブ)

カウンタウエイト 140t

アウトリガ張出幅 9.6m

ジブ長さ/メインブーム角度

作業半径 (m)	72.0 m			78.0 m			84.0 m			90.0 m		
	83.0	73.0	65.0	83.0	73.0	65.0	83.0	73.0	65.0	83.0	73.0	65.0
26	23.0	-	-	-	-	-	-	-	-	-	-	-
27	23.0	-	-	-	-	-	-	-	-	-	-	-
28	23.0	-	-	20.4	-	-	-	-	-	-	-	-
29	23.0	-	-	20.4	-	-	16.5	-	-	-	-	-
30	23.0	-	-	20.4	-	-	16.4	-	-	13.0/31m	-	-
32	23.0	-	-	20.4	-	-	16.3	-	-	12.9	-	-
34	23.0	-	-	20.4	-	-	16.1	-	-	12.8	-	-
36	23.0	-	-	20.4	-	-	16.0	-	-	12.7	-	-
38	23.0	-	-	20.4	-	-	15.9	-	-	12.6	-	-
40	23.0	-	-	20.4	-	-	15.7	-	-	12.5	-	-
42	23.0	23.0/43m	-	20.4	-	-	15.6	-	-	12.4	-	-
44	23.0	22.6	-	20.2	-	-	15.4	-	-	12.2	-	-
46	23.0	21.1	-	20.1	20.0	-	15.2	-	-	12.1	-	-
48	22.1	19.8	-	20.0	19.7	-	15.0	14.5	-	12.0	-	-
50	20.8	18.6	-	19.8	18.5	-	14.8	14.2	-	11.8	11.7/51m	-
52	19.6	17.5	-	19.6	17.4	-	14.6	13.9	-	11.7	11.5	-
54	18.5	16.5	-	18.5	16.4	-	14.4	13.6	-	11.5	11.3	-
55	18.0	16.0	14.2	17.5	15.4	-	14.2	13.3	-	11.3	11.1	-
56	17.5	15.5	13.8	16.5	14.5	-	14.0	13.0	-	11.2	10.8	-
58	16.6	14.6	13.0	16.1	14.1	12.4	13.8	12.8	-	11.0	10.6	-
60	15.7	13.8	12.2	15.7	13.7	12.0	13.6	12.5	11.1	10.7	10.2	-
64	14.2	12.3	10.8	14.1	12.2	10.6	13.3	12.1	10.5	10.5	10.0	9.4
68	12.8	11.0	9.5	12.7	10.8	9.4	12.7	10.7	9.2	10.3	9.8	8.9
72	11.7	9.8	8.5	11.5	9.7	8.3	11.4	9.6	8.2	10.0	9.2	7.8
76	11.4/73m	8.8	7.5	10.4	8.6	7.3	10.3	8.5	7.2	9.6	8.2	6.8
80	-	8.4/78m	6.7	9.5/79m	7.7	6.5	9.3	7.6	6.4	9.0	7.3	6.0
84	-	-	6.5/81m	-	6.9	5.7	8.4	6.8	5.6	8.1	6.4	5.2
88	-	-	-	-	-	5.2/87m	-	6.1	4.9	7.3	5.7	4.5
92	-	-	-	-	-	-	-	5.9/89m	4.3	6.9	5.4	4.2
96	-	-	-	-	-	-	-	-	4.2/93m	-	4.8	3.7
100	-	-	-	-	-	-	-	-	-	-	-	3.1/98m
	73~18	62~17	54~18	73~17	62~16	54~18	73~19	63~18	54~17	73~18	63~15	54~19
掛数	2	2	2	2	2	2	2	2	2	2	2	2
LK:	3	3	3	3	3	3	3	3	3	3	3	3
DS:	31038	31038	31038	31039	31039	31039	31040	31040	31040	31041	31041	31041

LK:ブーム伸縮コード

DS:作業コード



Terex Demag

AC500-1

メインブーム長さ : 28.6m

アダプタ長さ : 4.0m

作業半径

定格総荷重表

(ライグジブ)

カウンタウエイト 140 t

アウトリガ張出幅 9.6 m

ジブ長さ/メインブーム角度

作業半径 (m)	24.0 m			30.0 m			36.0 m			42.0 m		
	83.0	73.0	65.0	83.0	73.0	65.0	83.0	73.0	65.0	83.0	73.0	65.0
14	-	-	-	76.5/15m	-	-	-	-	-	-	-	-
16	83.5	-	-	75.0	-	-	-	-	-	-	-	-
18	78.0	-	-	71.5	-	-	63.0	-	-	52.5/19m	-	-
20	73.0	-	-	68.5	-	-	62.0	-	-	52.0	-	-
22	65.5	-	-	65.0	-	-	61.0	-	-	51.5	-	-
24	59.5	52.5/25m	-	59.0	-	-	58.0	-	-	51.5	-	-
26	54.5	50.0	-	54.0	49.5	-	53.0	-	-	50.5	-	-
28	49.5	45.5	-	49.0	45.0	-	48.5	42.5/29m	-	48.5	-	-
30	-	41.5	-	45.0	41.0	-	44.5	40.5	-	44.5	38.5/31m	-
32	-	38.5	35.5	41.5	38.0	-	40.5	37.0	-	40.5	37.0	-
34	-	-	33.0	38.0	35.0	32.5	37.5	34.0	-	37.5	34.0	-
36	-	-	30.5	-	32.5	30.0	35.0	31.5	28.5/37m	35.0	31.5	-
38	-	-	-	-	30.0	28.2	32.5	29.7	27.5	32.5	29.6	-
40	-	-	-	-	-	26.4	31.5/39m	27.7	25.6	30.5	27.6	24.6/41m
42	-	-	-	-	-	24.7	-	26.0	23.9	28.6	25.9	23.8
44	-	-	-	-	-	-	-	24.4	22.5	26.9	24.3	22.3
46	-	-	-	-	-	-	-	-	21.1	26.2/45m	22.9	21.0
48	-	-	-	-	-	-	-	-	19.9	-	21.6	19.8
50	-	-	-	-	-	-	-	-	-	-	20.4	18.7
52	-	-	-	-	-	-	-	-	-	-	-	17.7
54	-	-	-	-	-	-	-	-	-	-	-	16.8
54	-	-	-	-	-	-	-	-	-	-	-	20.0
	64 ~ 16	54 ~ 27	45 ~ 28	72 ~ 14	60 ~ 24	51 ~ 25	70 ~ 19	62 ~ 22	52 ~ 22	71 ~ 18	62 ~ 20	52 ~ 21
掛数	7	5	3	7	4	3	6	4	3	5	4	2
LK:	8	8	8	8	8	8	8	8	8	8	8	8
DS:	31030	31030	31030	31031	31031	31031	31032	31032	31032	31033	31033	31033

作業半径 (m)	48.0m			54.0m			60.0m			66.0m		
	83.0	73.0	65.0	83.0	73.0	65.0	83.0	73.0	65.0	83.0	73.0	65.0
20	43.5/21m	-	-	-	-	-	-	-	-	-	-	-
22	43.5	-	-	36.5/23m	-	-	-	-	-	-	-	-
24	43.0	-	-	36.5	-	-	32.0	-	-	-	-	-
26	43.0	-	-	36.5	-	-	32.0	-	-	25.4	-	-
28	43.0	-	-	36.5	-	-	32.0	-	-	25.4	-	-
30	42.0	-	-	36.0	-	-	31.5	-	-	25.3	-	-
32	41.0	-	-	36.0	-	-	31.5	-	-	25.2	-	-
34	37.5	34.0	-	35.5	-	-	31.5	-	-	25.1	-	-
36	35.0	31.5	-	34.5	30.0/37m	-	31.0	-	-	25.0	-	-
38	32.5	29.6	-	32.0	28.9	-	31.0	-	-	24.9	-	-
40	30.5	27.6	-	30.0	27.0	-	29.7	26.7	-	24.8	-	-
42	28.6	25.8	-	28.1	25.2	-	27.8	24.9	-	24.8	24.0	-
44	26.9	24.2	22.2	26.4	23.6	-	26.1	23.3	-	24.7	22.7	-
46	25.3	22.8	20.9	24.8	22.2	-	24.6	21.9	-	23.9	21.2	-
48	23.9	21.5	19.6	23.4	20.9	19.0	23.1	20.6	-	22.5	19.9	-
50	22.7	20.3	18.5	22.1	19.7	17.9	21.9	19.4	17.1/51m	21.2	18.7	-
52	-	19.2	17.5	20.9	18.6	16.9	20.7	18.3	16.5	20.0	17.6	-
54	-	18.2	16.6	19.8	17.6	15.9	19.6	17.3	15.6	18.9	16.7	14.3/55m
56	-	17.3	15.7	18.9	16.7	15.0	18.6	16.4	14.7	17.9	15.7	13.8
58	-	-	15.0	-	15.9	14.2	17.7	15.6	13.9	17.0	14.9	13.0
60	-	-	14.2	-	15.1	13.5	16.8	14.8	13.1	16.2	14.1	12.3
64	-	-	-	-	14.4/62m	12.1	16.1/62m	13.4	11.7	14.6	12.6	10.9
68	-	-	-	-	-	11.5	-	12.2	10.6	13.3	11.3	9.7
72	-	-	-	-	-	-	-	-	9.6	-	10.2	8.7
76	-	-	-	-	-	-	-	-	-	-	9.7/74m	7.8
80	-	-	-	-	-	-	-	-	-	-	-	7.4/78m
	71 ~ 20	61 ~ 19	53 ~ 19	71 ~ 19	61 ~ 17	52 ~ 18	72 ~ 18	61 ~ 16	53 ~ 17	72 ~ 17	62 ~ 16	53 ~ 16
掛数	4	3	2	3	3	2	3	3	2	3	2	2
LK:	8	8	8	8	8	8	8	8	8	8	8	8
DS:	31034	31034	31034	31035	31035	31035	31036	31036	31036	31037	31037	31037

LK: ブーム伸縮コード

DS: 作業コード

Terex Demag

定格総荷重表

カウンタウエイト 140 t

AC500-1

(ライジング)

アウトリガ張出幅 9.6 m

メインブーム長さ : 28.6m

アダプタ長さ : 4.0m

ジブ長さ/メインブーム角度

作業半径 (m)	72.0 m			78.0 m			84.0 m			90.0 m		
	83.0	73.0	65.0	83.0	73.0	65.0	83.0	73.0	65.0	83.0	73.0	65.0
28	21.5	-	-	-	-	-	-	-	-	-	-	-
30	21.4	-	-	18.9	-	-	15.2/31m	-	-	-	-	-
32	21.4	-	-	18.9	-	-	15.2	-	-	12.0/33m	-	-
34	21.3	-	-	18.9	-	-	15.1	-	-	12.0	-	-
36	21.3	-	-	18.8	-	-	15.0	-	-	11.9	-	-
38	21.2	-	-	18.8	-	-	14.8	-	-	11.8	-	-
40	21.2	-	-	18.7	-	-	14.7	-	-	11.7	-	-
42	21.1	-	-	18.7	-	-	14.6	-	-	11.7	-	-
44	21.0	20.5/45m	-	18.6	-	-	14.5	-	-	11.6	-	-
46	21.0	20.3	-	18.5	-	-	14.4	-	-	11.5	-	-
48	20.9	19.2	-	18.4	17.8	-	14.3	-	-	11.3	-	-
50	20.6	18.0	-	18.3	17.8	-	14.2	13.1	-	11.2	-	-
52	19.4	17.0	-	18.2	16.9	-	14.0	12.8	-	11.1	10.5/53m	-
54	18.3	15.9	-	18.1	15.8	-	13.9	12.6	-	11.0	10.4	-
56	17.3	15.0	-	17.3	14.9	-	13.8	12.3	-	10.9	10.2	-
58	16.4	14.1	12.2	16.3	14.0	-	13.7	12.1	-	10.8	10.0	-
60	15.5	13.3	11.4	15.5	13.1	10.5/62m	13.5	11.8	-	10.7	9.8	-
64	14.0	11.8	10.0	13.9	11.7	9.9	13.2	11.4	9.4/65m	10.4	9.4	-
68	12.7	10.5	8.9	12.6	10.4	8.7	12.5	10.3	8.6	10.2	9.1	7.9/69m
72	11.5	9.4	7.8	11.3	9.2	7.7	11.2	9.1	7.5	9.9	8.7	7.1
76	10.9/74m	8.4	6.9	10.2	8.2	6.7	10.1	8.1	6.6	9.7	7.7	6.2
80	-	7.6	6.1	9.2	7.3	5.9	9.1	7.2	5.8	8.8	6.8	5.4
84	-	-	5.4	-	6.5	5.2	8.2	6.4	5.0	7.9	6.0	4.7
88	-	-	-	-	6.4/85m	4.5	8.0/85m	5.7	4.4	7.1	5.3	4.0
92	-	-	-	-	-	4.4/89m	-	5.4/90m	3.8	6.7/90m	4.7	3.4
96	-	-	-	-	-	-	-	-	3.6/94m	-	4.1	2.9
100	-	-	-	-	-	-	-	-	-	-	4.0/97m	2.4
104	-	-	-	-	-	-	-	-	-	-	-	2.3/101m
	72~17	62~15	53~15	72~16	62~17	53~18	72~18	62~19	54~19	72~19	62~16	53~16
掛数	2	2	2	2	2	2	2	2	2	2	2	2
LK:	8	8	8	8	8	8	8	8	8	8	8	8
DS:	31038	31038	31038	31039	31039	31039	31040	31040	31040	31041	31041	31041

LK: ブーム伸縮コード

DS: 作業コード

ジブ長さ/メインブーム角度

作業半径 (m)	24.0 m			30.0 m			36.0 m			42.0 m		
	83.0	73.0	65.0	83.0	73.0	65.0	83.0	73.0	65.0	83.0	73.0	65.0
16	73.0/17m	-	-	65.0/17m	-	-	-	-	-	-	-	-
18	70.5	-	-	63.5	-	-	57.0/19m	-	-	-	-	-
20	66.0	-	-	60.5	-	-	56.0	-	-	47.0/21m	-	-
22	62.0	-	-	57.5	-	-	54.0	-	-	46.5	-	-
24	59.0	-	-	55.0	-	-	52.0	-	-	46.0	-	-
26	54.0	44.5/27m	-	53.0	-	-	50.0	-	-	45.0	-	-
28	49.0	43.5	-	49.0	43.0	-	48.0	-	-	43.5	-	-
30	-	41.0	-	44.5	40.0	-	44.0	36.0/31m	-	42.0	-	-
32	-	37.5	-	41.0	37.5	-	40.5	35.5	-	40.5	32.5/33m	-
34	-	35.0	32.5	38.0	34.5	-	37.5	33.5	-	37.5	32.0	-
36	-	-	30.0	-	32.0	29.6	34.5	31.0	-	34.5	30.5	-
38	-	-	28.1	-	29.9	27.6	32.5	29.2	25.9/39m	32.0	29.1	-
40	-	-	-	-	28.0	25.7	30.0	27.3	25.0	30.0	27.2	-
42	-	-	-	-	-	24.1	-	25.5	23.3	28.4	25.4	22.4/43m
44	-	-	-	-	-	22.7	-	24.0	21.9	26.7	23.9	21.7
46	-	-	-	-	-	-	-	22.6	20.5	25.2	22.4	20.4
48	-	-	-	-	-	-	-	-	19.4	-	21.2	19.2
50	-	-	-	-	-	-	-	-	18.3	-	20.0	18.1
52	-	-	-	-	-	-	-	-	-	-	19.0	17.1
54	-	-	-	-	-	-	-	-	-	-	-	16.2
56	-	-	-	-	-	-	-	-	-	-	-	15.4
	63~21	52~23	45~28	69~19	58~20	51~24	69~17	59~18	52~22	69~15	61~17	52~20
掛数	6	4	3	6	4	3	5	3	3	4	3	2
LK:	23	23	23	23	23	23	23	23	23	23	23	23
DS:	31030	31030	31030	31031	31031	31031	31032	31032	31032	31033	31033	31033

作業半径 (m)	48.0 m			54.0 m			60.0 m			66.0 m		
	83.0	73.0	65.0	83.0	73.0	65.0	83.0	73.0	65.0	83.0	73.0	65.0
22	39.0	-	-	-	-	-	-	-	-	-	-	-
24	39.0	-	-	33.5	-	-	30.0/25m	-	-	-	-	-
26	38.5	-	-	33.5	-	-	30.0	-	-	23.9/27m	-	-
28	38.0	-	-	33.0	-	-	29.9	-	-	23.8	-	-
30	37.5	-	-	32.5	-	-	29.6	-	-	23.7	-	-
32	36.5	-	-	32.5	-	-	29.2	-	-	23.5	-	-
34	36.0	-	-	32.0	-	-	28.9	-	-	23.4	-	-
36	34.5	30.5	-	31.5	-	-	28.6	-	-	23.2	-	-
38	32.5	29.1	-	31.0	27.4/39m	-	28.3	-	-	23.0	-	-
40	30.0	27.1	-	29.8	26.5	-	28.1	-	-	22.9	-	-
42	28.4	25.4	-	27.9	24.7	-	27.6	24.4	-	22.7	-	-
44	26.7	23.8	-	26.2	23.2	-	25.9	22.9	-	22.6	21.6	-
46	25.2	22.4	20.3	24.6	21.7	-	24.4	21.5	-	22.4	20.8	-
48	23.8	21.1	19.1	23.2	20.5	-	23.0	20.2	-	22.2	19.5	-
50	22.5	19.9	18.0	21.9	19.3	17.3	21.7	19.0	-	21.1	18.3	-
52	-	18.9	17.0	20.8	18.2	16.2	20.5	17.9	15.4/53m	19.9	17.3	-
54	-	17.9	16.1	19.7	17.2	15.3	19.4	17.0	14.9	18.8	16.3	-
56	-	17.0	15.2	18.7	16.4	14.4	18.4	16.1	14.1	17.8	15.4	12.8/57m
58	-	-	14.4	-	15.5	13.6	17.5	15.2	13.3	16.9	14.5	12.4
60	-	-	13.7	-	14.7	12.9	16.7	14.5	12.5	16.0	13.7	11.7
64	-	-	13.0/62m	-	14.0/62m	11.6	15.9/62m	13.0	11.2	14.5	12.2	10.3
68	-	-	-	-	-	10.4	-	11.8	10.1	13.2	10.9	9.2
72	-	-	-	-	-	-	-	-	9.1	-	9.8	8.2
76	-	-	-	-	-	-	-	-	8.6/74m	-	9.4/74m	7.3
80	-	-	-	-	-	-	-	-	-	-	-	6.5
	71~22	60~23	53~19	71~21	60~22	52~18	72~20	60~21	53~17	72~19	61~20	53~16
掛数	4	3	2	3	3	2	3	2	2	2	2	2
LK:	23	23	23	23	23	23	23	23	23	23	23	23
DS:	31034	31034	31034	31035	31035	31035	31036	31036	31036	31037	31037	31037

LK:ブーム伸縮コード

DS:作業コード

Terex Demag

AC500-1

メインブーム長さ : 33.2m

アダプタ長さ : 4.0m

作業半径

定格総荷重表

(ライジング)

カウンタウエイト

140t

アウトリガ張出幅

9.6m

ジブ長さ/メインブーム角度

作業半径 (m)	72.0 m			78.0 m			84.0 m			90.0 m		
	83.0	73.0	65.0	83.0	73.0	65.0	83.0	73.0	65.0	83.0	73.0	65.0
28	19.9/29m	-	-	-	-	-	-	-	-	-	-	-
30	19.9	-	-	17.3/31m	-	-	-	-	-	-	-	-
32	19.8	-	-	17.3	-	-	14.0	-	-	-	-	-
34	19.7	-	-	17.2	-	-	14.0	-	-	11.2	-	-
36	19.6	-	-	17.2	-	-	13.9	-	-	11.1	-	-
38	19.5	-	-	17.1	-	-	13.8	-	-	11.0	-	-
40	19.4	-	-	17.1	-	-	13.7	-	-	11.0	-	-
42	19.3	-	-	17.0	-	-	13.6	-	-	10.9	-	-
44	19.2	-	-	17.0	-	-	13.6	-	-	10.8	-	-
46	19.1	18.4/47m	-	16.9	-	-	13.5	-	-	10.8	-	-
48	19.0	18.1	-	16.9	-	-	13.4	-	-	10.7	-	-
50	19.0	17.6	-	16.8	16.0	-	13.4	-	-	10.6	-	-
52	18.9	16.5	-	16.8	15.8	-	13.3	12.0	-	10.6	-	-
54	18.2	15.5	-	16.7	15.4	-	13.2	11.7	-	10.5	9.6/55m	-
56	17.2	14.5	-	16.6	14.4	-	13.2	11.5	-	10.4	9.5	-
58	16.2	13.7	-	16.2	13.5	-	13.1	11.3	-	10.4	9.3	-
60	15.4	12.8	10.5/61m	15.3	12.7	-	13.1	11.0	-	10.3	9.1	-
64	13.9	11.4	9.5	13.8	11.3	9.3	13.0	10.6	-	10.2	8.8	-
68	12.5	10.1	8.3	12.4	10.0	8.2	12.3	9.9	8.0	10.0	8.5	-
72	11.3	9.0	7.3	11.2	8.9	7.1	11.1	8.7	7.0	9.8	8.2	6.6
76	10.7/74m	8.1	6.4	10.1	7.9	6.3	10.0	7.8	6.1	9.6	7.4	5.7
80	-	7.2	5.7	9.1	7.0	5.5	9.0	6.9	5.3	8.6	6.5	4.9
84	-	-	5.0	-	6.2	4.7	8.1	6.1	4.6	7.7	5.7	4.2
88	-	-	4.7/86m	-	5.9/86m	4.4	7.7/86m	5.4	4.0	7.0	5.0	3.6
92	-	-	-	-	-	3.8/90m	-	5.1/90m	3.4	6.6/90m	4.4	3.0
96	-	-	-	-	-	-	-	-	2.9	-	3.8	2.5
100	-	-	-	-	-	-	-	-	2.7/98m	-	3.6/98m	2.2/98m
	71~18	61~19	52~15	71~17	61~18	53~20	72~17	62~22	53~14	72~20	62~17	52~25
掛数	2	2	2	2	2	2	2	2	2	2	2	2
LK:	23	23	23	23	23	23	23	23	23	23	23	23
DS:	31038	31038	31038	31039	31039	31039	31040	31040	31040	31041	31041	31041

LK:ブーム伸縮コード

DS:作業コード

ジブ長さ/メインブーム角度

作業半径 (m)	24.0 m			30.0 m			36.0 m			42.0 m		
	83.0	73.0	65.0	83.0	73.0	65.0	83.0	73.0	65.0	83.0	73.0	65.0
18	59.0	-	-	53.5	-	-	-	-	-	-	-	-
20	55.5	-	-	51.0	-	-	48.0	-	-	-	-	-
22	52.0	-	-	49.0	-	-	46.0	-	-	40.0	-	-
24	49.0	-	-	46.5	-	-	44.0	-	-	39.0	-	-
26	46.5	-	-	44.5	-	-	42.0	-	-	38.0	-	-
28	45.0	35.5/29m	-	42.5	-	-	40.5	-	-	36.5	-	-
30	-	34.5	-	41.0	34.0	-	39.0	-	-	35.5	-	-
32	-	33.0	-	40.0	32.0	-	37.5	29.3	-	34.5	-	-
34	-	31.5	-	37.5	30.0	-	36.0	28.0	-	33.0	25.9/35m	-
36	-	31.0	25.7/37m	-	29.2	-	34.0	26.9	-	32.0	25.3	-
38	-	-	25.0	-	27.9	23.7/39m	31.5	25.8	-	31.0	24.2	-
40	-	-	24.2	-	27.0	23.1	29.9	25.0	-	29.8	23.2	-
42	-	-	-	-	25.3	22.0	-	24.2	20.6	28.0	22.2	-
44	-	-	-	-	-	21.3	-	23.0	19.7	26.3	21.6	18.1/45m
46	-	-	-	-	-	20.1	-	21.7	18.9	24.8	20.9	17.6
48	-	-	-	-	-	-	-	20.5	18.1	-	20.3	16.8
50	-	-	-	-	-	-	-	-	17.1	-	19.2	16.0
52	-	-	-	-	-	-	-	-	16.1	-	18.2	15.5
54	-	-	-	-	-	-	-	-	-	-	17.2	15.0
56	-	-	-	-	-	-	-	-	-	-	-	14.2
58	-	-	-	-	-	-	-	-	-	-	-	13.4
	62~25	50~18	41~27	68~22	57~16	51~24	68~20	59~14	50~22	69~18	60~23	50~20
掛数	5	3	3	5	3	2	4	3	2	4	3	2
LK:	43	43	43	43	43	43	43	43	43	43	43	43
DS:	31030	31030	31030	31031	31031	31031	31032	31032	31032	31033	31033	31033

作業半径 (m)	48.0 m			54.0 m			60.0 m			66.0 m		
	83.0	73.0	65.0	83.0	73.0	65.0	83.0	73.0	65.0	83.0	73.0	65.0
22	34.0/23m	-	-	-	-	-	-	-	-	-	-	-
24	33.5	-	-	29.3/25m	-	-	-	-	-	-	-	-
26	33.0	-	-	29.2	-	-	26.4	-	-	-	-	-
28	32.5	-	-	28.9	-	-	26.0	-	-	20.9	-	-
30	32.0	-	-	28.6	-	-	25.6	-	-	20.7	-	-
32	31.5	-	-	28.2	-	-	25.3	-	-	20.5	-	-
34	30.5	-	-	27.8	-	-	25.0	-	-	20.3	-	-
36	30.0	-	-	27.3	-	-	24.6	-	-	20.1	-	-
38	29.5	24.2	-	26.8	-	-	24.3	-	-	19.9	-	-
40	28.8	23.2	-	26.3	21.6/41m	-	24.0	-	-	19.8	-	-
42	28.0	22.2	-	25.8	21.1	-	23.7	-	-	19.6	-	-
44	26.3	21.4	-	25.2	20.2	-	23.3	19.3	-	19.4	-	-
46	24.7	20.6	-	24.2	19.3	-	23.0	18.6	-	19.3	17.0	-
48	23.4	20.0	17.0/49m	22.8	18.6	-	22.5	17.9	-	19.1	16.4	-
50	22.1	19.1	16.6	21.5	17.9	-	21.3	17.2	-	18.9	15.7	-
52	21.0	18.1	15.7	20.4	17.3	14.5/53m	20.1	16.6	-	18.7	15.1	-
54	-	17.1	14.8	19.3	16.5	14.0	19.1	16.0	-	18.4	14.5	-
56	-	16.2	14.0	18.3	15.6	13.2	18.1	15.3	12.8	17.4	14.0	-
58	-	15.4	13.2	17.5	14.8	12.4	17.2	14.4	12.0	16.5	13.5	-
60	-	-	12.5	-	14.0	11.7	16.3	13.6	11.3	15.7	12.8	10.5
64	-	-	11.3	-	12.6	10.5	14.9	12.2	10.1	14.2	11.4	9.2
68	-	-	-	-	-	9.4	-	11.1	9.0	12.9	10.2	8.1
72	-	-	-	-	-	8.9/70m	-	10.5/70m	8.1	12.3/70m	9.1	7.2
76	-	-	-	-	-	-	-	-	7.3	-	8.2	6.4
80	-	-	-	-	-	-	-	-	-	-	-	5.6
84	-	-	-	-	-	-	-	-	-	-	-	5.3/82m
	70~17	60~21	50~19	70~16	60~20	51~18	71~15	60~19	52~17	71~14	61~18	52~16
掛数	3	2	2	3	2	2	3	2	2	2	2	2
LK:	43	43	43	43	43	43	43	43	43	43	43	43
DS:	31034	31034	31034	31035	31035	31035	31036	31036	31036	31037	31037	31037

LK: ブーム伸縮コード

DS: 作業コード

Terex Demag

AC500-1

メインブーム長さ : 37.9m

アダプタ長さ : 4.0m

作業半径

定格総荷重表

(ライジング)

カウンタウエイト 140 t

アウトリガ張出幅 9.6 m

ジブ長さ/メイン'- $\alpha$ 角度

作業半径 (m)	72.0 m			78.0 m			84.0 m			90.0 m		
	83.0	73.0	65.0	83.0	73.0	65.0	83.0	73.0	65.0	83.0	73.0	65.0
30	17.4	-	-	-	-	-	-	-	-	-	-	-
32	17.3	-	-	14.9	-	-	12.0/33m	-	-	-	-	-
34	17.1	-	-	14.8	-	-	12.0	-	-	9.5	-	-
36	17.0	-	-	14.8	-	-	11.9	-	-	9.4	-	-
38	16.9	-	-	14.7	-	-	11.8	-	-	9.4	-	-
40	16.8	-	-	14.6	-	-	11.7	-	-	9.3	-	-
42	16.7	-	-	14.6	-	-	11.6	-	-	9.3	-	-
44	16.6	-	-	14.5	-	-	11.6	-	-	9.2	-	-
46	16.5	-	-	14.4	-	-	11.5	-	-	9.2	-	-
48	16.4	14.6/49m	-	14.4	-	-	11.5	-	-	9.1	-	-
50	16.3	14.3	-	14.3	-	-	11.4	-	-	9.1	-	-
52	16.2	13.7	-	14.3	12.6	-	11.4	-	-	9.0	-	-
54	16.1	13.2	-	14.2	12.2	-	11.3	9.5	-	9.0	-	-
56	16.0	12.8	-	14.2	11.9	-	11.3	9.3	-	8.9	7.7/57m	-
58	15.8	12.3	-	14.1	11.5	-	11.2	9.1	-	8.9	7.6	-
60	15.0	11.9	8.6/63m	14.0	11.2	-	11.2	8.9	-	8.8	7.5	-
64	13.5	10.6	8.3	13.5	10.5	7.4/67m	11.1	8.5	-	8.7	7.1	-
68	12.2	9.4	7.3	12.1	9.2	7.1	11.0	8.2	6.4/70m	8.6	6.8	-
72	11.0	8.3	6.3	10.8	8.2	6.1	10.8	7.8	6.0	8.5	6.5	-
76	9.9	7.4	5.5	9.8	7.2	5.3	9.7	7.1	5.1	8.4	6.2	-
80	-	6.6	4.8	8.8	6.4	4.6	8.7	6.2	4.4	8.3	5.9	-
84	-	6.2/82m	4.1	8.4/82m	5.6	3.9	7.8	5.5	3.7	7.5	5.1	-
88	-	-	3.6	-	5.0	3.3	7.2/87m	4.8	3.1	6.7	4.4	-
92	-	-	-	-	-	2.8	-	4.2	2.6	6.0	3.8	-
96	-	-	-	-	-	2.5/94m	-	3.9/94m	2.4/94m	5.8/93m	3.3	-
100	-	-	-	-	-	-	-	-	-	-	3.0/98m	-
	71~14	61~17	52~15	71~13	61~16	52~15	72~16	61~16	53~26	72~15	61~20	-
掛数	2	2	2	2	2	2	2	2	2	2	2	-
LK:	43	43	43	43	43	43	43	43	43	43	43	-
DS:	31038	31038	31038	31039	31039	31039	31040	31040	31040	31041	31041	-

LK:ブーム伸縮コード

DS:作業コード

ジブ長さ/メインブーム角度

作業半径 (m)	24.0 m			30.0 m			36.0 m			42.0 m		
	83.0	73.0	65.0	83.0	73.0	65.0	83.0	73.0	65.0	83.0	73.0	65.0
18	47.5/19m	-	-	43.5/19m	-	-	-	-	-	-	-	-
20	46.0	-	-	42.5	-	-	38.5/21m	-	-	-	-	-
22	43.5	-	-	40.5	-	-	37.5	-	-	32.0/23m	-	-
24	41.0	-	-	38.5	-	-	36.0	-	-	31.5	-	-
26	38.5	-	-	36.5	-	-	34.0	-	-	30.5	-	-
28	37.0	-	-	35.0	-	-	33.0	-	-	29.6	-	-
30	-	28.9	-	33.5	27.5/31m	-	31.5	-	-	28.7	-	-
32	-	27.5	-	32.5	26.8	-	30.5	-	-	27.9	-	-
34	-	26.1	-	31.5	25.3	-	29.8	22.9	-	27.0	-	-
36	-	25.4	-	-	24.1	-	29.1	21.9	-	26.4	20.3/37m	-
38	-	-	20.3/39m	-	23.0	-	28.4	20.8	-	25.7	19.8	-
40	-	-	19.9	-	22.3	18.5/41m	28.0	20.1	-	25.2	18.9	-
42	-	-	19.0	-	21.6	18.1	-	19.4	-	24.7	18.0	-
44	-	-	-	-	-	17.3	-	18.9	15.8	24.3	17.3	-
46	-	-	-	-	-	16.5	-	18.4	15.1	23.9	16.7	-
48	-	-	-	-	-	16.1	-	18.3	14.5	-	16.3	13.6
50	-	-	-	-	-	-	-	-	14.0	-	15.9	12.9
52	-	-	-	-	-	-	-	-	13.7	-	15.7	12.3
54	-	-	-	-	-	-	-	-	13.5	-	15.5	11.8
56	-	-	-	-	-	-	-	-	-	-	-	11.5
58	-	-	-	-	-	-	-	-	-	-	-	11.2
60	-	-	-	-	-	-	-	-	-	-	-	11.1
	61~28	51~27	41~27	67~25	58~24	48~24	68~23	58~22	50~22	68~21	58~20	50~20
掛数	4	3	2	4	3	2	4	2	2	3	2	2
LK:	63	63	63	63	63	63	63	63	63	63	63	63
DS:	31030	31030	31030	31031	31031	31031	31032	31032	31032	31033	31033	31033

作業半径 (m)	48.0 m			54.0 m			60.0 m			66.0 m		
	83.0	73.0	65.0	83.0	73.0	65.0	83.0	73.0	65.0	83.0	73.0	65.0
24	28.7	-	-	-	-	-	-	-	-	-	-	-
26	28.0	-	-	24.5	-	-	-	-	-	-	-	-
28	27.3	-	-	24.1	-	-	21.6	-	-	17.9/29m	-	-
30	26.7	-	-	23.7	-	-	21.3	-	-	17.8	-	-
32	26.0	-	-	23.2	-	-	20.9	-	-	17.5	-	-
34	25.4	-	-	22.8	-	-	20.5	-	-	17.3	-	-
36	24.8	-	-	22.3	-	-	20.1	-	-	17.1	-	-
38	24.2	-	-	21.8	-	-	19.8	-	-	16.9	-	-
40	23.7	18.7	-	21.4	-	-	19.4	-	-	16.6	-	-
42	23.1	17.9	-	20.9	16.7/43m	-	19.1	-	-	16.4	-	-
44	22.7	17.2	-	20.5	16.3	-	18.7	15.4/45m	-	16.2	-	-
46	22.2	16.6	-	20.1	15.6	-	18.4	15.1	-	16.0	-	-
48	21.9	16.0	-	19.7	15.0	-	18.1	14.5	-	15.8	13.3	-
50	21.5	15.5	13.2/51m	19.4	14.4	-	17.8	13.9	-	15.6	12.7	-
52	20.7	15.2	12.9	19.1	13.9	-	17.6	13.4	-	15.5	12.1	-
54	-	14.8	12.4	18.8	13.5	11.2/55m	17.5	12.9	-	15.3	11.6	-
56	-	14.6	11.9	18.1	13.1	10.9	17.3	12.4	-	15.2	11.1	-
58	-	14.4	11.5	17.2	12.7	10.3	16.9	12.0	9.7/59m	15.0	10.6	-
60	-	14.1	11.2	-	12.5	9.9	16.1	11.6	9.5	14.9	10.2	8.1/62m
64	-	-	10.4	-	12.0	9.0	14.6	11.0	8.5	13.9	9.5	7.7
68	-	-	9.9/66m	-	11.1/66m	8.5	-	10.5	7.8	12.6	9.0	7.0
72	-	-	-	-	-	7.7	-	9.5	7.3	12.1/70m	8.8	6.7
76	-	-	-	-	-	-	-	-	6.5	-	7.7	5.6
80	-	-	-	-	-	-	-	-	6.2/78m	-	7.3/78m	4.9
84	-	-	-	-	-	-	-	-	-	-	-	4.3
	70~19	59~19	51~19	70~18	59~18	51~17	70~17	60~17	51~17	71~16	60~16	52~16
掛数	3	2	2	2	2	2	2	2	2	2	2	2
LK:	63	63	63	63	63	63	63	63	63	63	63	63
DS:	31034	31034	31034	31035	31035	31035	31036	31036	31036	31037	31037	31037

LK: ブーム伸縮コード

DS: 作業コード

Terex Demag

AC500-1

メインブーム長さ : 42.5m

アダプタ長さ : 4.0m

作業半径

定格総荷重表

(ライジング)

カウンタウエイト 140 t

アウトリガ張出幅 9.6 m

ジブ長さ/メイン<sup>°</sup>- $\Delta$ 角度

作業半径 (m)	72.0 m			78.0 m			84.0 m			90.0 m		
	83.0	73.0	65.0	83.0	73.0	65.0	83.0	73.0	65.0	83.0	73.0	65.0
30	14.9/31m	-	-	-	-	-	-	-	-	-	-	-
32	14.8	-	-	12.8/33m	-	-	-	-	-	-	-	-
34	14.7	-	-	12.8	-	-	10.1	-	-	-	-	-
36	14.5	-	-	12.7	-	-	10.0	-	-	7.7	-	-
38	14.4	-	-	12.6	-	-	10.0	-	-	7.7	-	-
40	14.3	-	-	12.5	-	-	9.9	-	-	7.6	-	-
42	14.1	-	-	12.4	-	-	9.8	-	-	7.6	-	-
44	14.0	-	-	12.3	-	-	9.7	-	-	7.6	-	-
46	13.8	-	-	12.2	-	-	9.7	-	-	7.6	-	-
48	13.7	-	-	12.1	-	-	9.6	-	-	7.5	-	-
50	13.6	11.4/51m	-	12.0	-	-	9.5	-	-	7.5	-	-
52	13.5	11.1	-	11.9	-	-	9.5	-	-	7.5	-	-
54	13.3	10.6	-	11.8	9.9	-	9.4	-	-	7.5	-	-
56	13.2	10.1	-	11.7	9.5	-	9.4	7.5	-	7.4	-	-
58	13.1	9.6	-	11.6	9.0	-	9.4	7.3	-	7.4	6.2/59m	-
60	13.0	9.2	-	11.5	8.7	-	9.3	7.1	-	7.4	6.1	-
64	12.9	8.5	6.1/66m	11.3	8.0	-	9.2	6.8	-	7.4	5.7	-
68	11.9	7.8	5.8	11.2	7.3	5.4/69m	9.2	6.5	-	7.3	5.4	-
72	10.7	7.4	5.4	10.6	6.8	4.9	9.1	6.2	4.6/73m	7.3	5.1	-
76	9.7	6.8	4.7	9.5	6.4	4.4	9.1	5.9	4.2	7.2	4.9	-
80	-	6.0	4.0	8.6	5.9	3.8	8.5	5.7	3.7	7.2	4.6	-
84	-	5.4	3.4	8.1/82m	5.1	3.2	7.6	5.0	3.0	7.2	4.5	-
88	-	-	2.9	-	4.5	2.6	6.8	4.3	2.5	6.5	3.9	-
92	-	-	2.6/90m	-	4.2/90m	2.4/90m	-	3.8	2.2/90m	5.8	3.4	-
96	-	-	-	-	-	-	-	3.5/94m	-	5.5/94m	2.8	-
100	-	-	-	-	-	-	-	-	-	-	2.4	-
104	-	-	-	-	-	-	-	-	-	-	2.2/102m	-
	71~16	60~15	51~15	71~15	60~15	52~20	71~14	61~19	52~34	71~14	61~13	
掛数	2	2	2	2	2	2	2	2	2	2	2	
LK:	63	63	63	63	63	63	63	63	63	63	63	
DS:	31038	31038	31038	31039	31039	31039	31040	31040	31040	31041	31041	

LK:ブーム伸縮コード

DS:作業コード



Terex Demag

AC500-1

メインブーム長さ : 47.2m

アダプタ長さ : 4.0m

作業半径

定格総荷重表

(ライングジブ)

カウンタウエイト 140t

アウトリガ張出幅 9.6m

ジブ長さ/メインブーム角度

作業半径 (m)	24.0 m			30.0 m			36.0 m			42.0 m		
	83.0	73.0	65.0	83.0	73.0	65.0	83.0	73.0	65.0	83.0	73.0	65.0
20	38.5	-	-	35.0	-	-	-	-	-	-	-	-
22	36.0	-	-	33.0	-	-	30.5	-	-	-	-	-
24	34.0	-	-	31.5	-	-	29.7	-	-	25.2	-	-
26	32.5	-	-	30.0	-	-	28.6	-	-	24.3	-	-
28	31.0	-	-	29.1	-	-	27.6	-	-	23.5	-	-
30	30.0	-	-	28.0	-	-	26.5	-	-	22.8	-	-
32	-	22.4	-	27.2	-	-	25.6	-	-	22.2	-	-
34	-	21.2	-	26.4	20.5	-	24.7	-	-	21.6	-	-
36	-	20.5	-	26.0	19.5	-	24.0	17.6	-	21.1	-	-
38	-	19.7	-	-	18.5	-	23.3	16.7	-	20.6	15.1/39m	-
40	-	-	-	-	17.8	-	22.9	16.0	-	20.1	14.7	-
42	-	-	-	-	17.1	-	22.5	15.3	-	19.7	14.0	-
44	-	-	-	-	16.8	13.9	-	14.9	-	19.4	13.4	-
46	-	-	-	-	-	13.2	-	14.4	11.7/47m	19.1	12.9	-
48	-	-	-	-	-	12.8	-	14.2	11.4	18.8	12.5	-
50	-	-	-	-	-	12.3	-	14.0	10.9	-	12.1	9.5/51m
52	-	-	-	-	-	-	-	-	10.5	-	11.8	9.2
54	-	-	-	-	-	-	-	-	10.2	-	11.6	8.8
56	-	-	-	-	-	-	-	-	10.0	-	11.5	8.5
58	-	-	-	-	-	-	-	-	-	-	-	8.2
60	-	-	-	-	-	-	-	-	-	-	-	8.1
64	-	-	-	-	-	-	-	-	-	-	-	7.9/62m
掛数	4	2		3	2	2	3	2	2	2	2	2
LK:	73	73		73	73	73	73	73	73	73	73	73
DS:	31030	31030		31031	31031	31031	31032	31032	31032	31033	31033	31033

作業半径 (m)	48.0 m			54.0 m			60.0 m			66.0 m		
	83.0	73.0	65.0	83.0	73.0	65.0	83.0	73.0	65.0	83.0	73.0	65.0
24	22.7/25m	-	-	-	-	-	-	-	-	-	-	-
26	22.5	-	-	20.2/27m	-	-	-	-	-	-	-	-
28	22.0	-	-	20.0	-	-	17.7/29m	-	-	-	-	-
30	21.5	-	-	19.6	-	-	17.6	-	-	14.3	-	-
32	21.0	-	-	19.2	-	-	17.2	-	-	14.0	-	-
34	20.6	-	-	18.8	-	-	16.9	-	-	13.8	-	-
36	20.1	-	-	18.4	-	-	16.6	-	-	13.6	-	-
38	19.7	-	-	18.0	-	-	16.3	-	-	13.4	-	-
40	19.3	-	-	17.6	-	-	16.0	-	-	13.1	-	-
42	18.8	14.0	-	17.2	-	-	15.6	-	-	12.9	-	-
44	18.5	13.4	-	16.8	12.1/45m	-	15.3	-	-	12.7	-	-
46	18.1	12.8	-	16.5	11.8	-	15.0	11.3/47m	-	12.6	-	-
48	17.8	12.4	-	16.1	11.3	-	14.7	11.1	-	12.4	-	-
50	17.5	11.9	-	15.8	10.8	-	14.5	10.6	-	12.2	9.3	-
52	17.2	11.5	-	15.6	10.4	-	14.2	10.1	-	12.0	8.9	-
54	-	11.2	9.2	15.3	10.0	-	14.0	9.7	-	11.9	8.4	-
56	-	11.0	8.8	15.1	9.7	-	13.9	9.3	-	11.7	8.0	-
58	-	10.8	8.5	15.0	9.4	7.6	13.7	8.9	-	11.6	7.6	-
60	-	10.7	8.2	-	9.2	7.2	13.5	8.6	6.5/61m	11.5	7.3	-
64	-	10.6/62m	7.6	-	8.9	6.3	13.2	8.0	6.0	11.3	6.7	-
68	-	-	7.3	-	8.7	5.8	-	7.6	5.5	11.1	6.2	-
72	-	-	-	-	-	5.4	-	7.4	5.0	11.1/70m	5.9	-
76	-	-	-	-	-	5.3/74m	-	7.3/74m	4.8	-	5.7	-
80	-	-	-	-	-	-	-	-	4.6	-	5.7	-
掛数	2	2	2	2	2	2	2	2	2	2	2	
LK:	73	73	73	73	73	73	73	73	73	73	73	
DS:	31034	31034	31034	31035	31035	31035	31036	31036	31036	31037	31037	

LK:ブーム伸縮コード

DS:作業コード

Terex Demag

AC500-1

メインブーム長さ : 47.2m

アダプタ長さ : 4.0m

作業半径

定格総荷重表

(ライジング)

カウンタウエイト 140 t

アウトリガ張出幅 9.6 m

ジブ長さ/メイン<sup>°</sup>- $\Delta$ 角度

作業半径 (m)	72.0 m			78.0 m			84.0 m			90.0 m		
	83.0	73.0	65.0	83.0	73.0	65.0	83.0	73.0	65.0	83.0	73.0	65.0
32	11.7	-	-	-	-	-	-	-	-	-	-	-
34	11.5	-	-	9.6	-	-	8.3/35m	-	-	-	-	-
36	11.4	-	-	9.5	-	-	8.2	-	-	6.3/37m	-	-
38	11.2	-	-	9.4	-	-	8.1	-	-	6.3	-	-
40	11.0	-	-	9.3	-	-	8.0	-	-	6.2	-	-
42	10.9	-	-	9.2	-	-	8.0	-	-	6.2	-	-
44	10.7	-	-	9.1	-	-	7.9	-	-	6.2	-	-
46	10.6	-	-	9.0	-	-	7.8	-	-	6.2	-	-
48	10.5	-	-	8.9	-	-	7.7	-	-	6.1	-	-
50	10.3	-	-	8.8	-	-	7.7	-	-	6.1	-	-
52	10.2	6.7/53m	-	8.7	-	-	7.6	-	-	6.1	-	-
54	10.1	6.6	-	8.6	-	-	7.5	-	-	6.1	-	-
56	10.0	6.3	-	8.5	-	-	7.5	-	-	6.1	-	-
58	9.9	6.1	-	8.4	-	-	7.4	-	-	6.0	-	-
60	9.8	5.8	-	8.3	-	-	7.4	-	-	6.0	-	-
64	9.6	5.4	-	8.2	-	-	7.3	-	-	6.0	-	-
68	9.4	5.0	-	8.0	-	-	7.2	-	-	6.0	-	-
72	9.3	4.7	-	7.9	-	-	7.1	-	-	6.0	-	-
76	9.2	4.5	-	7.9	-	-	7.1	-	-	5.9	-	-
80	-	4.3	-	7.8	-	-	7.0	-	-	5.9	-	-
84	-	4.2	-	7.8/82m	-	-	7.0	-	-	5.9	-	-
88	-	4.2/86m	-	-	-	-	6.7	-	-	5.9	-	-
92	-	-	-	-	-	-	-	-	-	5.6	-	-
96	-	-	-	-	-	-	-	-	-	5.3/94m	-	-
	70~17	59~13		70~17			71~16			71~15		
掛数	2	2		2			2			2		
LK:	73	73		73			73			73		
DS:	31038	31038		31039			31040			31041		

LK:ブーム伸縮コード

DS:作業コード

Terex Demag

AC500-1

メインブーム長さ : 14.7m

アダプタ長さ : 4.0m

作業半径

定格総荷重表

(ライグジブ)

カウンタウエイト 120 t

アウトリガ張出幅 9.6 m

ジブ長さ/メインブーム角度

作業半径 (m)	24.0 m			30.0 m			36.0 m			42.0 m		
	83.0	73.0	65.0	83.0	73.0	65.0	83.0	73.0	65.0	83.0	73.0	65.0
13	104.0	-	-	94.5	-	-	-	-	-	-	-	-
14	102.0	-	-	92.5	-	-	78.5	-	-	-	-	-
16	90.0	-	-	88.5	-	-	77.5	-	-	64.5	-	-
18	79.0	-	-	78.5	-	-	76.0	-	-	64.5	-	-
20	70.0	66.5	-	69.5	62.0/21m	-	69.0	-	-	64.0	-	-
22	61.5	58.5	-	61.0	58.0	-	60.5	54.5/23m	-	60.5	-	-
24	54.5	52.0	47.5/25m	54.5	51.5	-	54.0	51.0	-	54.0	-	-
26	49.5	47.0	45.0	49.0	46.5	42.5/27m	48.5	46.0	-	48.5	46.0	-
28	-	42.5	41.0	44.5	42.0	40.5	44.0	41.5	-	44.0	41.5	-
30	-	-	37.0	40.5	38.5	37.0	40.0	37.5	36.0	40.0	37.5	-
32	-	-	-	39.0/31m	35.0	33.5	36.5	34.5	33.0	36.5	34.5	-
34	-	-	-	-	32.5	31.0	33.5	32.0	30.5	33.5	31.5	30.0
36	-	-	-	-	-	28.9	31.0	29.5	28.2	31.0	29.5	28.1
38	-	-	-	-	-	-	30.0/37m	27.4	26.2	29.1	27.4	26.1
40	-	-	-	-	-	-	-	25.6	24.4	27.1	25.5	24.3
42	-	-	-	-	-	-	-	-	22.8	25.4	23.8	22.7
44	-	-	-	-	-	-	-	-	-	24.6/43m	22.3	21.2
46	-	-	-	-	-	-	-	-	-	-	21.0	20.0
48	-	-	-	-	-	-	-	-	-	-	-	18.8
	68~19	57~27	49~28	72~12	62~24	54~25	74~21	64~21	55~23	73~19	63~20	54~21
掛数	9	6	4	8	5	4	7	5	3	6	4	3
LK:	0	0	0	0	0	0	0	0	0	0	0	0
DS:	32030	32030	32030	32031	32031	32031	32032	32032	32032	32033	32033	32033

作業半径 (m)	48.0 m			54.0 m			60.0 m			66.0 m		
	83.0	73.0	65.0	83.0	73.0	65.0	83.0	73.0	65.0	83.0	73.0	65.0
18	50.0	-	-	45.0/19m	-	-	-	-	-	-	-	-
20	50.0	-	-	45.0	-	-	38.5/21m	-	-	-	-	-
22	50.0	-	-	45.0	-	-	38.5	-	-	33.0/23m	-	-
24	50.0	-	-	45.0	-	-	38.5	-	-	33.0	-	-
26	48.5	-	-	45.0	-	-	38.5	-	-	33.0	-	-
28	44.0	39.5/29m	-	43.5	-	-	38.5	-	-	32.5	-	-
30	40.0	37.5	-	39.5	35.5/31m	-	38.5	-	-	32.5	-	-
32	36.5	34.5	-	36.0	34.0	-	36.0	-	-	32.5	-	-
34	33.5	31.5	-	33.0	31.0	-	33.0	31.0	-	32.0	-	-
36	31.0	29.5	27.0/37m	30.5	28.9	-	30.5	28.7	-	30.0	27.0/37m	-
38	29.1	27.3	26.0	28.6	26.8	-	28.4	26.5	-	27.8	25.9	-
40	27.1	25.4	24.2	26.6	24.9	23.6	26.4	24.6	-	25.8	24.0	-
42	25.3	23.8	22.6	24.8	23.2	22.0	24.6	23.0	-	24.0	22.3	-
44	23.8	22.3	21.1	23.3	21.7	20.5	23.0	21.5	20.3	22.4	20.8	-
46	22.4	20.9	19.8	21.8	20.4	19.2	21.6	20.1	19.0	21.0	19.4	17.7/47m
48	21.1	19.7	18.7	20.5	19.1	18.1	20.3	18.9	17.8	19.7	18.2	17.1
50	-	18.6	17.6	19.4	18.0	17.0	19.1	17.8	16.7	18.5	17.1	16.0
52	-	17.6	16.6	18.3	17.0	16.0	18.1	16.8	15.8	17.4	16.1	15.1
54	-	-	15.7	17.4	16.1	15.1	17.1	15.8	14.9	16.4	15.1	14.2
56	-	-	-	-	15.2	14.3	16.2	15.0	14.1	15.5	14.3	13.4
58	-	-	-	-	14.9/57m	13.6	15.4	14.2	13.3	14.7	13.5	12.6
60	-	-	-	-	-	12.9	14.6	13.5	12.6	13.9	12.8	11.8
64	-	-	-	-	-	-	-	12.5/63m	11.4	12.5	11.4	10.5
68	-	-	-	-	-	-	-	-	11.1/65m	11.9/66m	10.3	9.4
72	-	-	-	-	-	-	-	-	-	-	10.0/69m	8.6/71m
	73~22	63~18	55~20	74~20	64~21	55~18	73~19	63~19	55~20	73~18	63~19	55~19
掛数	5	4	3	4	3	2	4	3	2	3	3	2
LK:	0	0	0	0	0	0	0	0	0	0	0	0
DS:	32034	32034	32034	32035	32035	32035	32036	32036	32036	32037	32037	32037

LK: ブーム伸縮コード

DS: 作業コード

Terex Demag

AC500-1

メインブーム長さ : 14.7m

アダプタ長さ : 4.0m

作業半径 72.0m

定格総荷重表

(ライグジブ)

カウンタウエイト 120t

アウトリガ張出幅 9.6m

ジブ長さ/メインブーム角度

作業半径 (m)	72.0m			78.0m			84.0m			90.0m		
	83.0	73.0	65.0	83.0	73.0	65.0	83.0	73.0	65.0	83.0	73.0	65.0
24	28.5	-	-	-	-	-	-	-	-	-	-	-
25	28.4	-	-	-	-	-	-	-	-	-	-	-
26	28.4	-	-	23.5	-	-	-	-	-	-	-	-
28	28.3	-	-	23.3	-	-	18.9	-	-	15.2/29m	-	-
30	28.1	-	-	23.1	-	-	18.6	-	-	15.1	-	-
32	28.0	-	-	22.9	-	-	18.3	-	-	14.9	-	-
34	27.9	-	-	22.7	-	-	18.0	-	-	14.7	-	-
36	27.7	-	-	22.5	-	-	17.8	-	-	14.5	-	-
38	27.2	24.3/39m	-	22.3	-	-	17.5	-	-	14.3	-	-
40	25.2	23.4	-	22.0	-	-	17.2	-	-	14.0	-	-
42	23.4	21.7	-	21.8	21.6	-	16.9	-	-	13.8	-	-
44	21.8	20.2	-	21.5	20.1	-	16.6	17.3/45m	-	13.5	-	-
46	20.4	18.8	-	20.4	18.7	-	16.3	17.1	-	13.3	-	-
48	19.1	17.6	-	19.0	17.5	-	16.0	16.7	-	13.0	13.6	-
50	17.9	16.5	14.9/51m	17.9	16.4	-	15.7	16.2	-	12.8	13.3	-
52	16.8	15.4	14.4	16.8	15.4	-	15.4	15.3	-	12.5	13.0	-
54	15.8	14.5	13.4	15.8	14.4	13.3	15.1	14.3	-	12.3	12.7	-
56	14.9	13.7	12.6	14.9	13.6	12.4	14.8	13.5	-	12.0	12.4	-
58	14.1	12.9	11.8	14.0	12.7	11.6	14.0	12.7	11.5	11.8	12.2	-
60	13.3	12.1	11.0	13.2	12.0	10.9	13.2	11.9	10.8	11.5	11.5	10.1/61m
64	11.9	10.7	9.7	11.8	10.5	9.6	11.8	10.5	9.5	11.0	10.1	9.1
68	10.7	9.5	8.6	10.6	9.3	8.4	10.5	9.2	8.3	10.2	8.9	7.9
72	9.9/71m	8.4	7.6	9.4	8.3	7.4	9.4	8.2	7.3	9.0	7.8	6.9
76	-	8.6/74m	6.7	8.4	7.3	6.5	8.3	7.2	6.4	8.0	6.9	6.0
80	-	-	6.5/77m	8.2/77m	6.5	5.7	7.5	6.4	5.6	7.1	6.0	5.2
84	-	-	-	-	-	5.2/83m	6.9/83m	5.6	4.9	6.3	5.3	4.5
88	-	-	-	-	-	-	-	5.3/86m	4.3	5.6	4.6	3.9
92	-	-	-	-	-	-	-	-	-	5.4/89m	4.0	3.3
96	-	-	-	-	-	-	-	-	-	-	-	3.0/94m
	74~20	64~20	55~19	74~19	63~19	55~18	73~18	63~19	54~19	74~18	63~18	55~19
掛数	3	2	2	2	2	2	2	2	2	2	2	2
LK:	0	0	0	0	0	0	0	0	0	0	0	0
DS:	32038	32038	32038	32039	32039	32039	32040	32040	32040	32041	32041	32041

LK: ブーム伸縮コード

DS: 作業コード

Terex Demag

定格総荷重表  
(ライガジブ)

カウンタウエイト 120t  
アウトリガ張出幅 9.6m

AC500-1

メインブーム長さ : 19.3m

アダプタ長さ : 4.0m

ジブ長さ/メインブーム角度

作業半径 (m)	24.0 m			30.0 m			36.0 m			42.0 m		
	83.0	73.0	65.0	83.0	73.0	65.0	83.0	73.0	65.0	83.0	73.0	65.0
14	100.0	-	-	89.0	-	-	73.0/15m	-	-	-	-	-
16	89.0	-	-	85.5	-	-	73.0	-	-	60.5/17m	-	-
18	78.0	-	-	77.5	-	-	72.5	-	-	60.5	-	-
20	69.0	-	-	68.5	-	-	68.0	-	-	60.5	-	-
22	60.5	57.0	-	60.5	56.5	-	60.0	-	-	60.0	-	-
24	54.0	50.5	-	53.5	50.0	-	53.0	47.0/25m	-	53.0	-	-
26	48.5	45.5	41.0/27m	48.5	45.0	-	47.5	44.5	-	47.5	-	-
28	-	41.0	39.0	43.5	40.5	36.5/29m	43.0	40.0	-	43.0	40.0	-
30	-	37.5	35.5	40.0	37.0	35.0	39.5	36.5	-	39.5	36.5	-
32	-	-	32.5	36.5	34.0	32.0	36.0	33.5	31.5	36.0	33.5	-
34	-	-	-	-	31.5	29.6	33.0	30.5	28.9	33.0	30.5	-
36	-	-	-	-	29.1	27.4	30.5	28.5	26.7	30.5	28.4	26.6
38	-	-	-	-	-	25.4	28.7	26.4	24.7	28.6	26.3	24.6
40	-	-	-	-	-	-	-	24.6	23.0	26.7	24.5	22.9
42	-	-	-	-	-	-	-	23.0	21.5	25.0	22.9	21.4
44	-	-	-	-	-	-	-	-	20.1	24.2/43m	21.5	20.0
46	-	-	-	-	-	-	-	-	-	-	20.2	18.8
48	-	-	-	-	-	-	-	-	-	-	19.0	17.7
50	-	-	-	-	-	-	-	-	-	-	-	16.7
	66~23	55~22	49~28	71~20	63~20	53~25	73~19	62~18	55~23	73~21	62~17	54~21
掛数	9	5	4	8	5	3	6	4	3	5	4	3
LK:	2	2	2	2	2	2	2	2	2	2	2	2
DS:	32030	32030	32030	32031	32031	32031	32032	32032	32032	32033	32033	32033

作業半径 (m)	48.0 m			54.0 m			60.0 m			66.0 m		
	83.0	73.0	65.0	83.0	73.0	65.0	83.0	73.0	65.0	83.0	73.0	65.0
18	48.5	-	-	-	-	-	-	-	-	-	-	-
20	48.5	-	-	42.0	-	-	-	-	-	-	-	-
22	48.5	-	-	42.0	-	-	36.0	-	-	29.7/23m	-	-
24	48.5	-	-	42.0	-	-	36.0	-	-	29.7	-	-
26	48.0	-	-	42.0	-	-	36.0	-	-	29.7	-	-
28	43.0	-	-	42.0	-	-	36.0	-	-	29.7	-	-
30	39.5	35.0/29m	-	39.0	-	-	36.0	-	-	29.6	-	-
32	36.0	33.0	-	35.5	31.5/33m	-	35.5	-	-	29.6	-	-
34	33.0	30.5	-	32.5	30.0	-	32.5	-	-	29.5	-	-
36	30.5	28.4	-	30.0	27.8	-	30.0	27.5	-	29.4	-	-
38	28.6	26.3	23.7/39m	28.1	25.7	-	27.9	25.5	-	27.3	23.9/39m	-
40	26.7	24.5	22.8	26.2	23.9	-	25.9	23.6	-	25.3	23.0	-
42	24.9	22.8	21.3	24.4	22.3	20.0/43m	24.2	22.0	-	23.6	21.3	-
44	23.4	21.4	19.9	22.8	20.8	19.3	22.6	20.5	-	22.0	19.9	-
46	22.0	20.1	18.6	21.4	19.5	18.0	21.2	19.2	17.8	20.6	18.6	-
48	20.7	18.9	17.5	20.2	18.3	16.9	19.9	18.0	16.6	19.3	17.4	-
50	-	17.8	16.5	19.0	17.2	15.9	18.8	17.0	15.6	18.1	16.3	14.9
52	-	16.8	15.6	18.0	16.2	15.0	17.7	16.0	14.7	17.1	15.3	13.9
54	-	-	14.7	17.0	15.4	14.1	16.7	15.1	13.8	16.1	14.4	13.0
56	-	-	14.0	-	14.5	13.3	15.9	14.3	13.0	15.2	13.6	12.2
58	-	-	-	-	13.8	12.6	15.1	13.5	12.3	14.4	12.8	11.4
60	-	-	-	-	-	11.9	14.3	12.8	11.6	13.6	12.1	10.7
64	-	-	-	-	-	11.3/62m	-	11.6	10.3	12.3	10.7	9.5
68	-	-	-	-	-	-	-	-	9.3	11.6/66m	9.6	8.4
72	-	-	-	-	-	-	-	-	-	-	9.1/70m	7.5
76	-	-	-	-	-	-	-	-	-	-	-	7.3/73m
	74~23	62~23	55~19	73~22	63~27	54~18	73~21	62~20	55~17	74~20	62~19	54~19
掛数	4	3	2	4	3	2	3	3	2	3	2	2
LK:	2	2	2	2	2	2	2	2	2	2	2	2
DS:	32034	32034	32034	32035	32035	32035	32036	32036	32036	32037	32037	32037

LK: ブーム伸縮コード

DS: 作業コード

Terex Demag  
AC500-1

定格総荷重表  
(ライグジブ)

カウンタウエイト 120 t  
アウトリガ張出幅 9.6 m

メインブーム長さ : 19.3m  
アダプタ長さ : 4.0m  
作業半径

ジブ長さ/メインブーム角度

作業半径 (m)	72.0 m			78.0 m			84.0 m			90.0 m		
	83.0	73.0	65.0	83.0	73.0	65.0	83.0	73.0	65.0	83.0	73.0	65.0
24	25.5/25m	-	-	-	-	-	-	-	-	-	-	-
26	25.4	-	-	21.8/27m	-	-	-	-	-	-	-	-
28	25.4	-	-	21.8	-	-	17.6	-	-	-	-	-
30	25.3	-	-	21.7	-	-	17.4	-	-	14.0	-	-
32	25.3	-	-	21.6	-	-	17.2	-	-	13.8	-	-
34	25.2	-	-	21.6	-	-	17.0	-	-	13.7	-	-
36	25.2	-	-	21.4	-	-	16.8	-	-	13.5	-	-
38	25.1	-	-	21.3	-	-	16.6	-	-	13.4	-	-
40	24.7	21.5/41m	-	21.2	-	-	16.4	-	-	13.2	-	-
42	23.0	20.7	-	21.0	-	-	16.2	-	-	13.0	-	-
44	21.4	19.2	-	20.8	19.2	-	16.0	-	-	12.8	-	-
46	20.0	17.9	-	19.9	17.8	-	15.7	15.7/47m	-	12.7	-	-
48	18.7	16.7	-	18.7	16.6	-	15.5	15.5	-	12.5	-	-
50	17.5	15.7	-	17.5	15.6	-	15.2	15.1	-	12.3	12.5	-
52	16.5	14.7	12.7/53m	16.4	14.6	-	15.0	14.5	-	12.1	12.2	-
54	15.5	13.7	12.2	15.4	13.6	-	14.7	13.5	-	11.9	11.9	-
56	14.6	12.9	11.4	14.5	12.8	10.9/57m	14.5	12.7	-	11.7	11.7	-
58	13.8	12.1	10.6	13.7	11.9	10.5	13.6	11.8	-	11.5	11.4	-
60	13.0	11.3	9.9	12.9	11.2	9.8	12.9	11.1	9.7	11.2	10.7	-
64	11.6	10.0	8.7	11.5	9.8	8.5	11.5	9.7	8.4	10.8	9.4	8.0
68	10.4	8.8	7.6	10.3	8.6	7.4	10.2	8.5	7.3	9.9	8.2	6.9
72	9.3	7.8	6.7	9.1	7.6	6.5	9.1	7.5	6.4	8.7	7.2	6.0
76	-	6.9	5.8	8.1	6.7	5.6	8.1	6.6	5.5	7.7	6.2	5.1
80	-	-	5.3/79m	7.7/78m	5.9	4.9	7.2	5.8	4.8	6.8	5.4	4.4
84	-	-	-	-	5.5/82m	4.2	6.4	5.1	4.1	6.1	4.7	3.7
88	-	-	-	-	-	4.1/85m	-	4.4	3.5	5.4	4.1	3.1
92	-	-	-	-	-	-	-	-	3.2/90m	5.2/89m	3.5	2.6
96	-	-	-	-	-	-	-	-	-	-	3.4/93m	2.1
	73~19	63~19	54~18	73~18	63~18	54~18	74~17	63~17	54~19	74~19	62~19	54~19
掛数	3	2	2	2	2	2	2	2	2	2	2	2
LK:	2	2	2	2	2	2	2	2	2	2	2	2
DS:	32038	32038	32038	32039	32039	32039	32040	32040	32040	32041	32041	32041

LK: ブーム伸縮コード  
DS: 作業コード

Terex Demag

AC500-1

メインブーム長さ : 24.0m

アダプタ長さ : 4.0m

作業半径

定格総荷重表  
(ライヴジブ)

カウンタウエイト 120t  
アウトリガ張出幅 9.6m

ジブ長さ/メイン角度

作業半径 (m)	24.0 m			30.0 m			36.0 m			42.0 m			
	83.0	73.0	65.0	83.0	73.0	65.0	83.0	73.0	65.0	83.0	73.0	65.0	
14	95.0/15m	-	-	85.5	-	-	-	-	-	-	-	-	
16	88.0	-	-	83.0	-	-	69.0	-	-	-	-	-	
18	77.0	-	-	76.5	-	-	69.0	-	-	57.5	-	-	
20	68.5	-	-	68.0	-	-	67.5	-	-	57.5	-	-	
22	60.0	52.5/23m	-	59.5	-	-	59.0	-	-	57.5	-	-	
24	53.5	49.0	-	53.0	49.0	-	52.5	-	-	52.5	-	-	
26	48.0	44.0	-	47.5	44.0	-	47.0	41.0/27m	-	47.0	-	-	
28	-	40.0	35.5/29m	43.0	39.5	-	42.5	39.0	-	42.5	-	-	
30	-	36.5	34.0	39.5	36.0	32.0/31m	39.0	35.5	-	39.0	35.5	-	
32	-	33.5	31.0	36.0	33.0	30.5	35.5	32.5	-	35.5	32.0	-	
34	-	-	28.7	-	30.5	28.3	32.5	29.8	26.4/35m	32.5	29.8	-	
36	-	-	-	-	28.2	26.1	30.0	27.5	25.4	30.0	27.5	-	
38	-	-	-	-	26.2	24.2	28.2	25.5	23.5	28.2	25.4	23.4	
40	-	-	-	-	-	22.6	-	23.8	21.8	26.3	23.7	21.7	
42	-	-	-	-	-	-	-	22.2	20.4	24.6	22.1	20.2	
44	-	-	-	-	-	-	-	21.5/43m	19.1	23.1	20.7	18.9	
46	-	-	-	-	-	-	-	-	17.9	-	19.4	17.7	
48	-	-	-	-	-	-	-	-	-	-	18.3	16.7	
50	-	-	-	-	-	-	-	-	-	-	17.8/49m	16.2	
52	-	-	-	-	-	-	-	-	-	-	-	14.9	
掛数		8	5	3	7	4	3	6	4	3	5	3	2
LK:		3	3	3	3	3	3	3	3	3	3	3	3
DS:		32030	32030	32030	32031	32031	32031	32032	32032	32032	32033	32033	32033

作業半径 (m)	48.0m			54.0m			60.0m			66.0m			
	83.0	73.0	65.0	83.0	73.0	65.0	83.0	73.0	65.0	83.0	73.0	65.0	
18	48.0/19m	-	-	-	-	-	-	-	-	-	-	-	
20	48.0	-	-	40.0/21m	-	-	-	-	-	-	-	-	
22	48.0	-	-	40.0	-	-	34.5/23m	-	-	-	-	-	
24	48.0	-	-	40.0	-	-	34.5	-	-	27.0	-	-	
26	47.0	-	-	40.0	-	-	34.5	-	-	27.0	-	-	
28	42.5	-	-	40.0	-	-	34.5	-	-	27.0	-	-	
30	39.0	-	-	38.5	-	-	34.5	-	-	27.0	-	-	
32	35.5	32.0	-	35.0	-	-	34.5	-	-	27.0	-	-	
34	32.5	29.7	-	32.0	28.0/35m	-	32.0	-	-	27.0	-	-	
36	30.0	27.4	-	29.9	26.8	-	29.7	-	-	27.0	-	-	
38	28.2	25.4	-	27.7	24.8	-	27.5	24.5	-	26.9	-	-	
40	26.3	23.6	-	25.8	23.0	-	25.5	22.8	-	24.9	22.1	-	
42	24.6	22.0	20.1	24.0	21.4	-	23.8	21.2	-	23.2	20.5	-	
44	23.0	20.6	18.8	22.5	20.0	17.6/45m	22.3	19.8	-	21.7	19.1	-	
46	21.6	19.3	17.6	21.1	18.8	17.0	20.9	18.5	-	20.3	17.8	-	
48	20.4	18.2	16.6	19.8	17.6	15.9	19.6	17.3	15.6	19.0	16.7	-	
50	19.2	17.1	15.6	18.7	16.6	14.9	18.5	16.3	14.6	17.8	15.6	-	
52	-	16.2	14.7	17.7	15.6	14.0	17.4	15.3	13.7	16.8	14.7	12.8	
54	-	15.3	13.9	16.7	14.7	13.1	16.5	14.5	12.8	15.8	13.8	12.0	
56	-	-	13.1	15.9	13.9	12.4	15.6	13.6	12.0	14.9	12.9	11.2	
58	-	-	12.4	-	13.2	11.6	14.8	12.9	11.3	14.1	12.1	10.5	
60	-	-	-	-	12.5	11.0	14.0	12.2	10.6	13.4	11.4	9.8	
64	-	-	-	-	-	9.8	13.7/61m	10.9	9.5	12.0	10.1	8.6	
68	-	-	-	-	-	-	-	10.4/66m	8.5	11.1/67m	9.0	7.6	
72	-	-	-	-	-	-	-	-	8.0/70m	-	8.0	6.7	
76	-	-	-	-	-	-	-	-	-	-	-	5.9	
掛数		4	3	2	4	3	2	3	2	2	3	2	2
LK:		3	3	3	3	3	3	3	3	3	3	3	3
DS:		32034	32034	32034	32035	32035	32035	32036	32036	32036	32037	32037	32037

LK: ブーム伸縮コード

DS: 作業コード

Terex Demag

AC500-1

メインブーム長さ : 24.0m

アダプタ長さ : 4.0m

作業半径

定格総荷重表

(ライグジブ)

カウンタウエイト 120 t

アウトリガ張出幅 9.6 m

ジブ長さ/メインブーム角度

作業半径 (m)	72.0 m			78.0 m			84.0 m			90.0 m		
	83.0	73.0	65.0	83.0	73.0	65.0	83.0	73.0	65.0	83.0	73.0	65.0
26	23.0	-	-	-	-	-	-	-	-	-	-	-
28	23.0	-	-	20.4	-	-	16.5/29m	-	-	-	-	-
30	23.0	-	-	20.4	-	-	16.4	-	-	13.0/31m	-	-
32	23.0	-	-	20.4	-	-	16.3	-	-	12.9	-	-
34	23.0	-	-	20.4	-	-	16.1	-	-	12.8	-	-
36	23.0	-	-	20.4	-	-	16.0	-	-	12.7	-	-
38	23.0	-	-	20.4	-	-	15.9	-	-	12.6	-	-
40	23.0	-	-	20.4	-	-	15.7	-	-	12.5	-	-
42	22.6	19.1/43m	-	20.4	-	-	15.6	-	-	12.4	-	-
44	21.1	18.4	-	19.6	17.1	-	15.2	-	-	12.1	-	-
46	19.7	17.2	-	18.3	15.9	-	15.0	14.5	-	12.0	-	-
48	18.4	16.0	-	17.2	14.8	-	14.8	14.2	-	11.8	11.7/51m	-
50	17.2	14.9	-	16.1	13.8	-	14.6	13.7	-	11.7	11.5	-
52	16.2	13.9	-	15.1	12.9	-	14.4	12.8	-	11.5	11.3	-
54	15.2	13.0	10.7/55m	14.3	12.0	-	14.2	11.9	-	11.3	11.1	-
56	14.3	12.1	10.4	13.4	11.2	-	13.4	11.1	-	11.2	10.8	-
58	13.5	11.3	9.6	13.0	10.9	9.1/59m	12.6	10.4	-	11.0	10.0	-
60	12.7	10.6	9.0	12.7	10.5	8.8	11.9	9.7	8.1/62m	10.7	8.7	-
64	11.4	9.3	7.8	11.3	9.2	7.6	11.2	9.1	7.5	10.2	8.1	6.6/66m
68	10.1	8.2	6.7	10.0	8.0	6.6	9.9	7.9	6.4	9.6	7.6	6.1
72	9.0	7.2	5.8	8.9	7.0	5.7	8.8	6.9	5.5	8.5	6.6	5.1
76	8.8/73m	6.4	5.1	7.9	6.2	4.9	7.8	6.1	4.7	7.5	5.7	4.3
80	-	6.0/78m	4.4	7.3/79m	5.4	4.1	7.0	5.3	4.0	6.6	4.9	3.6
84	-	-	4.2/81m	-	4.7	3.5	6.2	4.6	3.4	5.8	4.2	3.0
88	-	-	-	-	-	3.1/87m	-	4.0	2.8	5.1	3.6	2.4
92	-	-	-	-	-	-	-	3.8/89m	2.3	4.8/90m	3.0	2.2/90m
96	-	-	-	-	-	-	-	-	2.2/93m	-	2.8/94m	-
	73~18	62~17	54~18	73~17	62~16	54~18	73~19	63~18	54~17	73~18	63~31	54~19
掛数	2	2	2	2	2	2	2	2	2	2	2	2
LK:	3	3	3	3	3	3	3	3	3	3	3	3
DS:	32038	32038	32038	32039	32039	32039	32040	32040	32040	32041	32041	32041

LK: ブーム伸縮コード

DS: 作業コード



Terex Demag

AC500-1

メインブーム長さ : 28.6m

アダプタ長さ : 4.0m

作業半径

定格総荷重表

(ライグジブ)

カウンタウエイト 120t

アウトリガ張出幅 9.6m

ジブ長さ/メインブーム角度

作業半径 (m)	24.0 m			30.0 m			36.0 m			42.0 m		
	83.0	73.0	65.0	83.0	73.0	65.0	83.0	73.0	65.0	83.0	73.0	65.0
14	-	-	-	76.5/15m	-	-	-	-	-	-	-	-
16	83.5	-	-	75.0	-	-	-	-	-	-	-	-
18	76.5	-	-	71.5	-	-	63.0	-	-	52.5/19m	-	-
20	67.5	-	-	67.5	-	-	62.0	-	-	52.0	-	-
22	59.5	-	-	59.0	-	-	58.5	-	-	51.5	-	-
24	53.0	45.5/25m	-	52.5	-	-	52.0	-	-	51.5	-	-
26	47.5	43.5	-	47.5	43.0	-	46.5	-	-	46.5	-	-
28	43.0	39.0	-	43.0	38.5	-	42.0	36./29m	-	42.5	-	-
30	-	35.5	-	39.0	35.0	-	38.5	34.5	-	38.5	33.0/31m	-
32	-	32.5	30.0	36.0	32.0	-	35.0	31.5	-	35.0	31.5	-
34	-	-	27.7	33.0	29.8	27.2	32.5	29.1	-	32.5	29.0	-
36	-	-	25.6	-	27.5	25.2	30.0	26.8	23.5/37m	30.0	26.8	-
38	-	-	-	-	25.6	23.3	27.9	24.9	22.6	27.9	24.8	-
40	-	-	-	-	-	21.7	27.0/39m	23.1	21.0	26.0	23.0	20.1/41m
42	-	-	-	-	-	20.3	-	21.6	19.5	24.3	21.5	19.4
44	-	-	-	-	-	-	-	20.2	18.3	22.8	20.1	18.1
46	-	-	-	-	-	-	-	-	17.1	22.1/45m	18.9	17.0
48	-	-	-	-	-	-	-	-	16.1	-	17.8	15.9
50	-	-	-	-	-	-	-	-	-	-	16.8	15.0
52	-	-	-	-	-	-	-	-	-	-	-	14.1
54	-	-	-	-	-	-	-	-	-	-	-	13.3
	64~16	54~27	45~28	72~14	60~24	51~25	70~19	62~22	52~22	71~18	62~20	52~21
掛数	7	4	3	7	4	3	6	3	2	5	3	2
LK:	8	8	8	8	8	8	8	8	8	8	8	8
DS:	32030	32030	32030	32031	32031	32031	32032	32032	32032	32033	32033	32033

作業半径 (m)	48.0m			54.0m			60.0m			66.0m		
	83.0	73.0	65.0	83.0	73.0	65.0	83.0	73.0	65.0	83.0	73.0	65.0
20	43.5/21m	-	-	-	-	-	-	-	-	-	-	-
22	43.5	-	-	36.5/23m	-	-	-	-	-	-	-	-
24	43.0	-	-	36.5	-	-	32.0	-	-	-	-	-
26	43.0	-	-	36.5	-	-	32.0	-	-	25.4	-	-
28	42.5	-	-	36.5	-	-	32.0	-	-	25.4	-	-
30	38.5	-	-	36.0	-	-	31.5	-	-	25.3	-	-
32	35.0	-	-	34.5	-	-	31.5	-	-	25.2	-	-
34	32.5	29.0	-	32.0	-	-	31.5	-	-	25.1	-	-
36	30.0	26.7	-	29.6	25.1/37m	-	29.4	-	-	25.0	-	-
38	27.9	24.7	-	27.4	24.1	-	27.2	-	-	24.9	-	-
40	26.0	23.0	-	25.5	22.4	-	25.3	22.1	-	24.7	-	-
42	24.3	21.4	-	23.8	20.8	-	23.5	20.6	-	22.9	19.9	-
44	22.8	20.1	18.0	22.2	19.4	-	22.0	19.2	-	21.4	18.5	-
46	21.4	18.8	16.9	20.9	18.2	-	20.6	17.9	-	20.0	17.3	-
48	20.1	17.7	15.8	19.6	17.1	15.0	19.4	16.8	-	18.7	16.1	-
50	19.0	16.6	14.8	18.5	16.0	14.1	18.2	15.8	13.2/51m	17.6	15.1	-
52	-	15.7	13.9	17.4	15.1	13.2	17.2	14.8	12.8	16.6	14.1	-
54	-	14.9	13.1	16.5	14.2	12.3	16.2	14.0	12.0	15.6	13.2	10.8/55m
56	-	14.1	12.3	15.6	13.5	11.6	15.4	13.2	11.2	14.7	12.4	10.4
58	-	-	11.7	-	12.7	10.9	14.6	12.4	10.5	13.9	11.6	9.7
60	-	-	11.0	-	12.0	10.2	13.8	11.7	9.9	13.2	10.9	9.1
64	-	-	-	-	11.4/62m	9.1	13.2/62m	10.4	8.8	11.8	9.6	7.9
68	-	-	-	-	-	8.6/66m	-	9.4	7.8	10.7	8.5	6.9
72	-	-	-	-	-	-	-	-	7.0	-	7.6	6.0
76	-	-	-	-	-	-	-	-	-	-	7.1/74m	5.3
80	-	-	-	-	-	-	-	-	-	-	-	5.0/78m
	71~20	61~19	53~19	71~19	61~17	52~18	72~18	61~16	53~17	72~17	62~16	53~16
掛数	4	3	2	3	2	2	3	2	2	3	2	2
LK:	8	8	8	8	8	8	8	8	8	8	8	8
DS:	32034	32034	32034	32035	32035	32035	32036	32036	32036	32037	32037	32037

LK: ブーム伸縮コード

DS: 作業コード

Terex Demag

AC500-1

メインブーム長さ : 28.6m

アダプタ長さ : 4.0m

作業半径

定格総荷重表

(ライグジブ)

カウンタウエイト 120t

アウトリガ張出幅 9.6m

ジブ長さ/メイン-α角度

作業半径 (m)	72.0 m			78.0 m			84.0 m			90.0 m		
	83.0	73.0	65.0	83.0	73.0	65.0	83.0	73.0	65.0	83.0	73.0	65.0
28	21.5	-	-	-	-	-	-	-	-	-	-	-
30	21.4	-	-	18.9	-	-	15.2/31m	-	-	-	-	-
32	21.4	-	-	18.9	-	-	15.2	-	-	12.0/33m	-	-
34	21.3	-	-	18.9	-	-	15.1	-	-	12.0	-	-
36	21.3	-	-	18.8	-	-	15.0	-	-	11.9	-	-
38	21.2	-	-	18.8	-	-	14.8	-	-	11.8	-	-
40	21.2	-	-	18.7	-	-	14.7	-	-	11.7	-	-
42	21.1	-	-	18.7	-	-	14.6	-	-	11.7	-	-
44	20.8	17.2/45m	-	18.6	-	-	14.5	-	-	11.6	-	-
46	19.4	16.6	-	18.5	-	-	14.4	-	-	11.5	-	-
48	18.1	15.4	-	18.1	15.3	-	14.3	-	-	11.3	-	-
50	17.0	14.3	-	16.9	14.2	-	14.2	13.1	-	11.2	-	-
52	15.9	13.3	-	15.9	13.2	-	14.0	12.8	-	11.1	10.5/53m	-
54	15.0	12.4	-	14.9	12.3	-	13.9	12.2	-	11.0	10.4	-
56	14.1	11.6	-	14.0	11.4	-	13.8	11.3	-	10.9	10.2	-
58	13.3	10.8	8.8	13.2	10.7	-	13.2	10.6	-	10.8	10.0	-
60	12.5	10.1	8.2	12.5	10.0	7.5/62m	12.4	9.8	-	10.7	9.5	-
64	11.1	8.8	7.1	11.0	8.7	6.9	11.0	8.6	6.5/65m	10.4	8.2	-
68	9.9	7.7	6.1	9.8	7.6	5.9	9.7	7.5	5.8	9.4	7.1	5.1/69m
72	8.8	6.8	5.2	8.7	6.6	5.0	8.6	6.5	4.9	8.3	6.1	4.5
76	8.4/74m	5.9	4.4	7.7	5.7	4.3	7.6	5.6	4.1	7.3	5.3	3.7
80	-	5.2	3.8	6.9	5.0	3.6	6.8	4.9	3.4	6.4	4.5	3.0
84	-	-	3.2	-	4.3	3.0	6.0	4.2	2.8	5.7	3.8	2.4
88	-	-	-	-	4.2/85m	2.4	5.5/85m	3.6	2.3	5.0	3.2	2.1/86m
92	-	-	-	-	-	2.3/89m	-	3.3/90m	2.0/90m	4.7/90m	2.7	-
96	-	-	-	-	-	-	-	-	-	-	2.2	-
100	-	-	-	-	-	-	-	-	-	-	2.1/97m	-
	72~17	62~15	53~15	72~16	62~17	53~18	72~18	62~19	54~26	72~19	62~16	53~38
掛数	2	2	2	2	2	2	2	2	2	2	2	2
LK:	8	8	8	8	8	8	8	8	8	8	8	8
DS:	32038	32038	32038	32039	32039	32039	32040	32040	32040	32041	32041	32041

LK: ブーム伸縮コード

DS: 作業コード

Terex Demag

AC500-1

メインブーム長さ : 33.2m

アダプタ長さ : 4.0m

作業半径

定格総荷重表

(ライグジブ)

カウンタウエイト 120t

アウトリガ張出幅 9.6m

ジブ長さ/メインブーム角度

作業半径 (m)	24.0 m			30.0 m			36.0 m			42.0 m		
	83.0	73.0	65.0	83.0	73.0	65.0	83.0	73.0	65.0	83.0	73.0	65.0
16	73.0/17m	-	-	65.0/17m	-	-	-	-	-	-	-	-
18	70.5	-	-	63.5	-	-	57.0/19m	-	-	-	-	-
20	66.0	-	-	60.5	-	-	56.0	-	-	47.0/21m	-	-
22	59.0	-	-	57.5	-	-	54.0	-	-	46.5	-	-
24	52.5	-	-	52.5	-	-	51.5	-	-	46.0	-	-
26	47.5	40.5/27m	-	47.0	-	-	46.5	-	-	45.0	-	-
28	43.0	38.5	-	42.5	38.0	-	42.0	-	-	42.0	-	-
30	-	35.0	-	38.5	34.5	-	38.0	32.5/31m	-	38.0	-	-
32	-	32.0	-	35.5	31.5	-	35.0	31.0	-	35.0	29.7/33m	-
34	-	29.7	27.0	32.5	29.2	-	32.0	28.5	-	32.0	28.5	-
36	-	-	24.9	-	27.0	24.4	29.9	26.3	-	29.8	26.2	-
38	-	-	23.2	-	25.1	22.6	27.7	24.4	21.1/39m	27.7	24.3	-
40	-	-	-	-	23.4	21.1	25.8	22.7	20.3	25.8	22.6	-
42	-	-	-	-	-	19.7	-	21.1	18.9	24.1	21.0	18.1/43m
44	-	-	-	-	-	18.4	-	19.8	17.6	22.6	19.7	17.5
46	-	-	-	-	-	-	-	18.6	16.5	21.3	18.5	16.3
48	-	-	-	-	-	-	-	-	15.5	-	17.3	15.3
50	-	-	-	-	-	-	-	-	14.5	-	16.4	14.3
52	-	-	-	-	-	-	-	-	-	-	15.5	13.4
54	-	-	-	-	-	-	-	-	-	-	-	12.7
56	-	-	-	-	-	-	-	-	-	-	-	12.0
	63~21	52~23	45~28	69~19	58~20	51~24	69~17	59~18	52~22	69~15	61~17	52~20
掛数	6	4	3	6	4	2	5	3	2	4	3	2
LK:	23	23	23	23	23	23	23	23	23	23	23	23
DS:	32030	32030	32030	32031	32031	32031	32032	32032	32032	32033	32033	32033

作業半径 (m)	48.0 m			54.0 m			60.0 m			66.0 m		
	83.0	73.0	65.0	83.0	73.0	65.0	83.0	73.0	65.0	83.0	73.0	65.0
22	39.0	-	-	-	-	-	-	-	-	-	-	-
24	39.0	-	-	33.5	-	-	30.0/25m	-	-	-	-	-
26	38.5	-	-	33.5	-	-	30.0	-	-	23.9/27m	-	-
28	38.0	-	-	33.0	-	-	29.9	-	-	23.8	-	-
30	37.5	-	-	32.5	-	-	29.6	-	-	23.7	-	-
32	35.0	-	-	32.5	-	-	29.2	-	-	23.5	-	-
34	32.0	-	-	31.5	-	-	28.9	-	-	23.4	-	-
36	29.9	26.2	-	29.4	-	-	28.6	-	-	23.2	-	-
38	27.7	24.3	-	27.2	22.7/39m	-	27.0	-	-	23.0	-	-
40	25.8	22.5	-	25.3	21.9	-	25.1	-	-	22.9	-	-
42	24.1	21.0	-	23.6	20.4	-	23.3	20.1	-	22.7	-	-
44	22.6	19.6	-	22.0	19.0	-	21.8	18.7	-	21.2	18.0	-
46	21.2	18.4	16.2	20.7	17.8	-	20.4	17.5	-	19.8	16.8	-
48	20.0	17.3	15.1	19.4	16.6	-	19.2	16.4	-	18.6	15.7	-
50	18.9	16.3	14.2	18.3	15.6	13.4	18.1	15.4	-	17.4	14.6	-
52	-	15.3	13.3	17.3	14.7	12.5	17.0	14.4	11.7/53m	16.4	13.6	-
54	-	14.5	12.5	16.3	13.9	11.7	16.1	13.5	11.3	15.4	12.7	-
56	-	13.7	11.8	15.5	13.0	11.0	15.2	12.7	10.6	14.6	11.9	9.4/57m
58	-	-	11.1	-	12.3	10.3	14.4	12.0	9.9	13.8	11.2	9.1
60	-	-	10.5	-	11.6	9.7	13.7	11.3	9.3	13.0	10.5	8.5
64	-	-	9.9/62m	-	11.0/62m	8.6	13.0/62m	10.0	8.2	11.7	9.2	7.4
68	-	-	-	-	-	7.6	-	9.0	7.3	10.5	8.1	6.4
72	-	-	-	-	-	-	-	-	6.4	-	7.2	5.5
76	-	-	-	-	-	-	-	-	6.1/74m	-	6.8/74m	4.8
80	-	-	-	-	-	-	-	-	-	-	-	4.2
	71~22	60~23	53~19	71~21	60~22	52~18	72~20	60~21	53~17	72~19	61~20	53~16
掛数	4	3	2	3	2	2	3	2	2	2	2	2
LK:	23	23	23	23	23	23	23	23	23	23	23	23
DS:	32034	32034	32034	32035	32035	32035	32036	32036	32036	32037	32037	32037

LK: ブーム伸縮コード

DS: 作業コード

Terex Demag

AC500-1

メインブーム長さ : 33.2m

アダプタ長さ : 4.0m

作業半径

定格総荷重表

(ライグジブ)

カウンタウエイト 120t

アウトリガ張出幅 9.6m

ジブ長さ/メインブーム角度

作業半径 (m)	72.0 m			78.0 m			84.0 m			90.0 m		
	83.0	73.0	65.0	83.0	73.0	65.0	83.0	73.0	65.0	83.0	73.0	65.0
28	19.9/29m	-	-	-	-	-	-	-	-	-	-	-
30	19.9	-	-	17.3/31m	-	-	-	-	-	-	-	-
32	19.8	-	-	17.3	-	-	14.0	-	-	-	-	-
34	19.7	-	-	17.2	-	-	14.0	-	-	11.2	-	-
36	19.6	-	-	17.2	-	-	13.9	-	-	11.1	-	-
38	19.5	-	-	17.1	-	-	13.8	-	-	11.0	-	-
40	19.4	-	-	17.1	-	-	13.7	-	-	11.0	-	-
42	19.3	-	-	17.0	-	-	13.6	-	-	10.9	-	-
44	19.2	-	-	17.0	-	-	13.6	-	-	10.8	-	-
46	19.1	15.4/47m	-	16.9	-	-	13.5	-	-	10.8	-	-
48	18.0	14.8	-	16.9	-	-	13.4	-	-	10.7	-	-
50	16.8	13.8	-	16.8	13.7	-	13.4	-	-	10.6	-	-
52	15.8	12.8	-	15.7	12.7	-	13.3	12.0	-	10.6	-	-
54	14.8	11.9	-	14.8	11.8	-	13.2	11.6	-	10.5	9.6/55m	-
56	13.9	11.1	-	13.9	11.0	-	13.2	10.9	-	10.4	9.5	-
58	13.1	10.3	-	13.1	10.2	-	13.0	10.1	-	10.4	9.3	-
60	12.4	9.7	7.3/61m	12.3	9.5	-	12.2	9.4	-	10.3	8.9	-
64	11.0	8.4	6.5	10.9	8.3	6.3	10.8	8.2	-	10.2	7.7	-
68	9.7	7.3	5.5	9.6	7.2	5.4	9.5	7.1	5.2	9.2	6.7	-
72	8.7	6.4	4.7	8.5	6.2	4.5	8.4	6.1	4.4	8.1	5.7	3.9
76	8.2/74m	5.6	4.0	7.6	5.4	3.8	7.5	5.3	3.6	7.1	4.9	3.2
80	-	4.9	3.3	6.7	4.7	3.1	6.6	4.5	3.0	6.3	4.2	2.5
84	-	-	2.7	-	4.0	2.5	5.9	3.9	2.4	5.5	3.5	2.2/82m
88	-	-	2.5/86m	-	3.7/86m	2.3/86m	5.5/86m	3.3	2.1/86m	4.8	2.9	-
92	-	-	-	-	-	-	-	3.0/90m	-	4.5/90m	2.4	-
96	-	-	-	-	-	-	-	-	-	-	2.1/94m	-
	71~18	61~19	52~15	71~17	61~18	53~27	72~17	62~22	53~35	72~20	62~24	52~44
掛数	2	2	2	2	2	2	2	2	2	2	2	2
LK:	23	23	23	23	23	23	23	23	23	23	23	23
DS:	32038	32038	32038	32039	32039	32039	32040	32040	32040	32041	32041	32041

LK: ブーム伸縮コード

DS: 作業コード

Terex Demag

AC500-1

メインブーム長さ : 37.9m

アダプタ長さ : 4.0m

作業半径

定格総荷重表

(ライジング)

カウンタウエイト 120t

アウトリガ張出幅 9.6m

ジブ長さ/メインブーム角度

作業半径 (m)	24.0 m			30.0 m			36.0 m			42.0 m		
	83.0	73.0	65.0	83.0	73.0	65.0	83.0	73.0	65.0	83.0	73.0	65.0
18	59.0	-	-	53.5	-	-	-	-	-	-	-	-
20	55.5	-	-	51.0	-	-	48.0	-	-	-	-	-
22	52.0	-	-	49.0	-	-	46.0	-	-	40.0	-	-
24	49.0	-	-	46.5	-	-	44.0	-	-	39.0	-	-
26	46.5	-	-	44.5	-	-	42.0	-	-	38.0	-	-
28	42.0	35.5/29m	-	42.0	-	-	40.5	-	-	36.5	-	-
30	-	33.5	-	38.0	33.0	-	37.5	-	-	35.5	-	-
32	-	30.5	-	35.0	30.5	-	34.5	29.3	-	34.5	-	-
34	-	28.4	-	32.0	28.0	-	31.5	27.3	-	31.5	25.9/35m	-
36	-	26.3	22.5/37m	-	25.8	-	29.3	25.1	-	29.3	25.0	-
38	-	-	21.6	-	24.0	20.3/39m	27.2	23.2	-	27.2	23.2	-
40	-	-	20.1	-	22.3	19.6	25.3	21.6	-	25.3	21.5	-
42	-	-	-	-	20.9	18.2	-	20.1	17.3	23.6	20.0	-
44	-	-	-	-	-	17.0	-	18.8	16.1	22.1	18.7	15.4/45m
46	-	-	-	-	-	15.9	-	17.6	15.0	20.8	17.5	14.8
48	-	-	-	-	-	-	-	16.6	14.0	-	16.5	13.8
50	-	-	-	-	-	-	-	-	13.1	-	15.5	12.9
52	-	-	-	-	-	-	-	-	12.3	-	14.6	12.1
54	-	-	-	-	-	-	-	-	-	-	13.9	11.4
56	-	-	-	-	-	-	-	-	-	-	-	10.7
58	-	-	-	-	-	-	-	-	-	-	-	10.1
	62~25	50~18	41~27	68~22	57~16	51~24	68~20	59~14	50~22	69~18	60~23	50~20
掛数	5	3	2	5	3	2	4	3	2	4	3	2
LK:	43	43	43	43	43	43	43	43	43	43	43	43
DS:	32030	32030	32030	32031	32031	32031	32032	32032	32032	32033	32033	32033

作業半径 (m)	48.0 m			54.0 m			60.0 m			66.0 m		
	83.0	73.0	65.0	83.0	73.0	65.0	83.0	73.0	65.0	83.0	73.0	65.0
22	34.0/23m	-	-	-	-	-	-	-	-	-	-	-
24	33.5	-	-	29.3/25m	-	-	-	-	-	-	-	-
26	33.0	-	-	29.2	-	-	26.4	-	-	-	-	-
28	32.5	-	-	28.9	-	-	26.0	-	-	20.9	-	-
30	32.0	-	-	28.6	-	-	25.6	-	-	20.7	-	-
32	31.5	-	-	28.2	-	-	25.3	-	-	20.5	-	-
34	30.5	-	-	27.8	-	-	25.0	-	-	20.3	-	-
36	29.4	-	-	27.3	-	-	24.6	-	-	20.1	-	-
38	27.2	23.1	-	26.7	-	-	24.3	-	-	19.9	-	-
40	25.3	21.5	-	24.8	20.1/41m	-	24.0	-	-	19.8	-	-
42	23.6	20.0	-	23.1	19.3	-	22.9	-	-	19.6	-	-
44	22.1	18.7	-	21.6	18.0	-	21.4	17.7	-	19.4	-	-
46	20.8	17.5	-	20.2	16.8	-	20.0	16.5	-	19.3	15.7	-
48	19.6	16.4	13.3/49m	19.0	15.7	-	18.8	15.4	-	18.2	14.6	-
50	18.5	15.4	12.8	17.9	14.7	-	17.6	14.4	-	17.0	13.6	-
52	17.5	14.5	12.0	16.9	13.8	10.8/53m	16.6	13.4	-	16.0	12.7	-
54	-	13.7	11.2	16.0	12.9	10.4	15.7	12.6	-	15.1	11.8	-
56	-	12.9	10.5	15.1	12.2	9.7	14.8	11.8	9.3	14.2	11.0	-
58	-	12.2	9.9	14.3	11.4	9.1	14.1	11.1	8.7	13.4	10.3	-
60	-	-	9.3	-	10.8	8.5	13.3	10.4	8.1	12.7	9.6	7.3
64	-	-	8.3	-	9.6	7.5	12.1	9.3	7.1	11.3	8.4	6.3
68	-	-	-	-	-	6.6	-	8.3	6.2	10.2	7.4	5.3
72	-	-	-	-	-	6.2/70m	-	7.8/70m	5.5	9.6/70m	6.9	4.9
76	-	-	-	-	-	-	-	-	4.8	-	5.7	3.9
80	-	-	-	-	-	-	-	-	-	-	-	3.3
84	-	-	-	-	-	-	-	-	-	-	-	3.0/82m
	70~17	60~21	50~19	70~16	60~20	51~18	71~15	60~19	52~17	71~14	61~18	52~16
掛数	3	2	2	3	2	2	3	2	2	2	2	2
LK:	43	43	43	43	43	43	43	43	43	43	43	43
DS:	32034	32034	32034	32035	32035	32035	32036	32036	32036	32037	32037	32037

LK: ブーム伸縮コード

DS: 作業コード

Terex Demag

AC500-1

メインブーム長さ : 37.9m

アダプタ長さ : 4.0m

作業半径

定格総荷重表

(ライフジブ)

カウンタウエイト 120 t

アウトリガ張出幅 9.6 m

ジブ長さ/メインブーム角度

作業半径 (m)	72.0 m			78.0 m			84.0 m			90.0 m		
	83.0	73.0	65.0	83.0	73.0	65.0	83.0	73.0	65.0	83.0	73.0	65.0
30	17.4	-	-	-	-	-	-	-	-	-	-	-
32	17.3	-	-	14.9	-	-	12.0/33m	-	-	-	-	-
34	17.1	-	-	14.8	-	-	12.0	-	-	9.5/35m	-	-
36	17.0	-	-	14.8	-	-	11.9	-	-	9.4	-	-
38	16.9	-	-	14.7	-	-	11.8	-	-	9.4	-	-
40	16.8	-	-	14.6	-	-	11.7	-	-	9.3	-	-
42	16.7	-	-	14.6	-	-	11.6	-	-	9.3	-	-
44	16.6	-	-	14.5	-	-	11.6	-	-	9.2	-	-
46	16.5	-	-	14.4	-	-	11.5	-	-	9.2	-	-
48	16.4	13.2/49m	-	14.4	-	-	11.5	-	-	9.1	-	-
50	16.3	12.7	-	14.3	-	-	11.4	-	-	9.1	-	-
52	15.4	11.8	-	14.3	11.6	-	11.4	-	-	9.0	-	-
54	14.4	11.0	-	14.2	10.8	-	11.3	9.5	-	9.0	-	-
56	13.6	10.2	-	13.5	10.1	-	11.3	9.3	-	8.9	7.7/57m	-
58	12.8	9.5	-	12.7	9.4	-	11.2	9.0	-	8.9	7.6	-
60	12.0	8.8	5.6/63m	11.9	8.7	-	11.2	8.4	-	8.8	7.5	-
64	10.6	7.6	5.4	10.5	7.5	4.5/67m	10.4	7.3	-	8.7	6.7	-
68	9.4	6.6	4.5	9.3	6.4	4.3	9.2	6.3	3.7/70m	8.6	5.8	-
72	8.3	5.7	3.7	8.2	5.5	3.5	8.1	5.4	3.4	7.8	5.0	-
76	7.4	4.9	3.0	7.3	4.7	2.8	7.2	4.6	2.7	6.8	4.2	-
80	-	4.2	2.4	6.4	4.0	2.2	6.3	3.9	2.0	6.0	3.5	-
84	-	3.9/82m	2.1/82m	6.1/82m	3.4	-	5.6	3.3	-	5.2	2.9	-
88	-	-	-	-	2.8	-	5.1/87m	2.7	-	4.6	2.3	-
92	-	-	-	-	-	-	-	2.4/90m	-	4.0	2.0/90m	-
96	-	-	-	-	-	-	-	-	-	3.8/93m	-	-
	71~14	61~17	52~28	71~13	61~16	52~38	72~16	61~24	53~43	72~15	61~32	
掛数	2	2	2	2	2	2	2	2	2	2	2	
LK:	43	43	43	43	43	43	43	43	43	43	43	
DS:	32038	32038	32038	32039	32039	32039	32040	32040	32040	32041	32041	

LK: ブーム伸縮コード

DS: 作業コード

Terex Demag

AC500-1

メインブーム長さ : 42.5m

アダプタ長さ : 4.0m

作業半径 24.0 m

定格総荷重表  
(ライグジブ)

カウンタウエイト 120 t  
アウトリガ張出幅 9.6 m

ジブ長さ/メインブーム角度

作業半径 (m)	24.0 m			30.0 m			36.0 m			42.0 m		
	83.0	73.0	65.0	83.0	73.0	65.0	83.0	73.0	65.0	83.0	73.0	65.0
18	47.5/19m	-	-	43.5/19m	-	-	-	-	-	-	-	-
20	46.0	-	-	42.5	-	-	38.5/21m	-	-	-	-	-
22	43.5	-	-	40.5	-	-	37.5	-	-	32.0/23m	-	-
24	41.0	-	-	38.5	-	-	36.0	-	-	31.5	-	-
26	38.5	-	-	36.5	-	-	34.0	-	-	30.5	-	-
28	37.0	-	-	35.0	-	-	33.0	-	-	29.6	-	-
30	-	28.9	-	33.5	27.5/31m	-	31.5	-	-	28.7	-	-
32	-	27.5	-	32.5	26.8	-	30.5	-	-	27.9	-	-
34	-	26.1	-	31.5	25.3	-	29.8	22.9	-	27.0	-	-
36	-	25.4	-	-	24.1	-	28.9	21.9	-	26.4	20.3/37m	-
38	-	-	19.7/39m	-	23.0	-	26.8	20.8	-	25.7	19.8	-
40	-	-	18.9	-	21.5	17.6/41m	24.9	20.1	-	24.9	18.9	-
42	-	-	17.6	-	20.1	17.0	-	19.3	-	23.2	18.0	-
44	-	-	-	-	-	15.8	-	18.1	14.9	21.8	17.3	-
46	-	-	-	-	-	14.8	-	16.9	13.8	20.5	16.7	-
48	-	-	-	-	-	13.8	-	15.9	12.9	-	15.8	12.7
50	-	-	-	-	-	-	-	-	12.0	-	14.8	11.9
52	-	-	-	-	-	-	-	-	11.3	-	13.9	11.1
54	-	-	-	-	-	-	-	-	10.6	-	13.1	10.4
56	-	-	-	-	-	-	-	-	-	-	-	9.7
58	-	-	-	-	-	-	-	-	-	-	-	9.1
60	-	-	-	-	-	-	-	-	-	-	-	8.6
	61~28	51~27	41~27	67~25	58~24	48~24	68~23	58~22	50~22	68~21	58~20	50~20
掛数	4	3	2	4	3	2	4	2	2	3	2	2
LK:	63	63	63	63	63	63	63	63	63	63	63	63
DS:	32030	32030	32030	32031	32031	32031	32032	32032	32032	32033	32033	32033

作業半径 (m)	48.0 m			54.0 m			60.0 m			66.0 m		
	83.0	73.0	65.0	83.0	73.0	65.0	83.0	73.0	65.0	83.0	73.0	65.0
24	28.7	-	-	-	-	-	-	-	-	-	-	-
26	28.0	-	-	24.5	-	-	-	-	-	-	-	-
28	27.3	-	-	24.1	-	-	21.6	-	-	17.9/29m	-	-
30	26.7	-	-	23.7	-	-	21.3	-	-	17.8	-	-
32	26.0	-	-	23.2	-	-	20.9	-	-	17.5	-	-
34	25.4	-	-	22.8	-	-	20.5	-	-	17.3	-	-
36	24.8	-	-	22.3	-	-	20.1	-	-	17.1	-	-
38	24.2	-	-	21.8	-	-	19.8	-	-	16.9	-	-
40	23.7	18.7	-	21.4	-	-	19.4	-	-	16.6	-	-
42	23.1	17.9	-	20.9	-	-	19.1	-	-	16.4	-	-
44	21.8	17.2	-	20.5	16.3	-	18.7	15.4/45m	-	16.2	-	-
46	20.5	16.6	-	19.9	15.6	-	18.4	15.1	-	16.0	-	-
48	19.3	15.7	-	18.7	14.9	-	18.1	14.5	-	15.8	13.3	-
50	18.2	14.7	11.3/51m	17.6	13.9	-	17.3	13.6	-	15.6	12.7	-
52	17.2	13.8	11.0	16.6	13.0	-	16.3	12.7	-	15.5	11.9	-
54	-	13.0	10.2	15.7	12.2	9.1/55m	15.4	11.9	-	14.8	11.1	-
56	-	12.2	9.6	14.8	11.5	8.7	14.6	11.1	-	13.9	10.3	-
58	-	11.5	9.0	14.1	10.8	8.1	13.8	10.4	7.5/59m	13.2	9.6	-
60	-	10.9	8.4	-	10.1	7.6	13.1	9.8	7.2	12.4	9.0	5.9/62m
64	-	-	7.5	-	9.0	6.6	11.8	8.6	6.2	11.1	7.8	5.4
68	-	-	7.0/66m	-	8.5/66m	5.8	-	7.7	5.4	9.9	6.8	4.5
72	-	-	-	-	-	5.1	-	6.8	4.7	9.4/70m	6.0	3.8
76	-	-	-	-	-	-	-	-	4.0	-	5.2	3.1
80	-	-	-	-	-	-	-	-	3.8/78m	-	4.9/78m	2.6
84	-	-	-	-	-	-	-	-	-	-	-	2.1
	70~19	59~19	51~19	70~18	59~18	51~17	70~17	60~17	51~17	71~16	60~16	52~16
掛数	3	2	2	2	2	2	2	2	2	2	2	2
LK:	63	63	63	63	63	63	63	63	63	63	63	63
DS:	32034	32034	32034	32035	32035	32035	32036	32036	32036	32037	32037	32037

LK: ブーム伸縮コード

DS: 作業コード

Terex Demag

AC500-1

メインブーム長さ : 42.5m

アダプタ長さ : 4.0m

作業半径

定格総荷重表  
(ライグジブ)

カウンタウエイト 120 t  
アウトリガ張出幅 9.6 m

ジブ長さ/メイン<sup>°</sup>- $\alpha$ 角度

作業半径 (m)	72.0 m			78.0 m			84.0 m			90.0 m		
	83.0	73.0	65.0	83.0	73.0	65.0	83.0	73.0	65.0	83.0	73.0	65.0
31	14.9	-	-	-	-	-	-	-	-	-	-	-
32	14.8	-	-	12.8	-	-	-	-	-	-	-	-
34	14.7	-	-	12.8	-	-	10.1	-	-	-	-	-
36	14.5	-	-	12.7	-	-	10.0	-	-	7.7	-	-
38	14.4	-	-	12.6	-	-	10.0	-	-	7.7	-	-
40	14.3	-	-	12.5	-	-	9.9	-	-	7.6	-	-
42	14.1	-	-	12.4	-	-	9.8	-	-	7.6	-	-
44	14.0	-	-	12.3	-	-	9.7	-	-	7.6	-	-
46	13.8	-	-	12.2	-	-	9.7	-	-	7.6	-	-
48	13.7	-	-	12.1	-	-	9.6	-	-	7.5	-	-
50	13.6	11.4/51m	-	12.0	-	-	9.5	-	-	7.5	-	-
52	13.5	11.0	-	11.9	-	-	9.5	-	-	7.5	-	-
54	13.3	10.2	-	11.8	9.8	-	9.4	-	-	7.5	-	-
56	13.2	9.5	-	11.7	9.1	-	9.4	7.5	-	7.4	-	-
58	12.5	8.8	-	11.6	8.5	-	9.4	7.3	-	7.4	6.2/59m	-
60	11.7	8.1	-	11.5	7.9	-	9.3	7.1	-	7.4	6.1	-
64	10.3	7.0	4.0/66m	10.2	6.9	-	9.2	6.5	-	7.4	5.7	-
68	9.1	6.0	3.6	9.0	5.9	3.3/69m	8.9	5.6	-	7.3	4.9	-
72	8.1	5.1	2.9	8.0	5.0	2.7	7.9	4.8	-	7.3	4.2	-
76	7.2	4.4	2.2	7.0	4.2	2.1	6.9	4.1	-	6.6	3.5	-
80	-	3.7	-	6.2	3.5	-	6.1	3.4	-	5.8	3.0	-
84	-	3.1	-	5.8/82m	2.9	-	5.4	2.8	-	5.0	2.4	-
88	-	-	-	-	2.4	-	4.7	2.2	-	4.3	2.1/86m	-
92	-	-	-	-	2.1/90m	-	-	-	-	3.8	-	-
96	-	-	-	-	-	-	-	-	-	3.5/94m	-	-
	71~16	60~15	51~40	71~15	60~15	52~45	71~14	61~29	-	71~14	61~38	
掛数	2	2	2	2	2	2	2	2		2	2	
LK:	63	63	63	63	63	63	63	63		63	63	
DS:	32038	32038	32038	32039	32039	32039	32040	32040		32041	32041	

LK: ブーム伸縮コード

DS: 作業コード



Terex Demag

AC500-1

メインブーム長さ : 47.2m

アダプタ長さ : 4.0m

作業半径

定格総荷重表

(ライジング)

カウンタウエイト 120t

アウトリガ張出幅 9.6m

ジブ長さ/メインブーム角度

作業半径 (m)	24.0 m			30.0 m			36.0 m			42.0 m		
	83.0	73.0	65.0	83.0	73.0	65.0	83.0	73.0	65.0	83.0	73.0	65.0
20	38.5	-	-	35.0	-	-	-	-	-	-	-	-
22	36.0	-	-	33.0	-	-	30.5	-	-	-	-	-
24	34.0	-	-	31.5	-	-	29.7	-	-	25.2	-	-
26	32.5	-	-	30.0	-	-	28.6	-	-	24.3	-	-
28	31.0	-	-	29.1	-	-	27.6	-	-	23.5	-	-
30	30.0	-	-	28.0	-	-	26.5	-	-	22.8	-	-
32	-	22.4	-	27.2	21.1/33m	-	25.6	-	-	22.2	-	-
34	-	21.2	-	26.4	20.5	-	24.7	-	-	21.6	-	-
36	-	20.5	-	26.0	19.5	-	24.0	17.6	-	21.1	-	-
38	-	19.7	-	-	18.5	-	23.3	16.7	-	20.6	15.1/39m	-
40	-	-	-	-	17.8	-	22.9	16.0	-	20.1	14.7	-
42	-	-	-	-	17.1	-	22.5	15.3	-	19.7	14.0	-
44	-	-	-	-	16.8	-	-	14.9	-	19.4	13.4	-
46	-	-	-	-	-	13.2	-	14.4	11.7/47m	19.1	12.9	-
48	-	-	-	-	-	12.8	-	14.2	11.4	18.8	12.5	-
50	-	-	-	-	-	12.1	-	14.0	10.9	-	12.1	9.5/51m
52	-	-	-	-	-	-	-	-	10.4	-	11.8	9.2
54	-	-	-	-	-	-	-	-	9.7	-	11.6	8.8
56	-	-	-	-	-	-	-	-	9.1	-	11.5	8.5
58	-	-	-	-	-	-	-	-	-	-	-	8.2
60	-	-	-	-	-	-	-	-	-	-	-	9.8
64	-	-	-	-	-	-	-	-	-	-	-	7.3/62m
	59~19	49~24		66~16	54~21	45~24	67~15	57~19	48~22	67~14	57~17	48~20
掛数	4	2		3	2	2	3	2	2	2	2	2
LK:	73	73		73	73	73	73	73	73	73	73	73
DS:	32030	32030		32031	32031	32031	32032	32032	32032	32033	32033	32033

作業半径 (m)	48.0 m			54.0 m			60.0 m			66.0 m		
	83.0	73.0	65.0	83.0	73.0	65.0	83.0	73.0	65.0	83.0	73.0	65.0
24	22.7/25m	-	-	-	-	-	-	-	-	-	-	-
26	22.5	-	-	20.2/27m	-	-	-	-	-	-	-	-
28	22.0	-	-	20.0	-	-	-	-	-	-	-	-
29	21.8	-	-	19.8	-	-	17.7	-	-	-	-	-
30	21.5	-	-	19.6	-	-	17.6	-	-	14.3	-	-
32	21.0	-	-	19.2	-	-	17.2	-	-	14.0	-	-
34	20.6	-	-	18.8	-	-	16.9	-	-	13.8	-	-
36	20.1	-	-	18.4	-	-	16.6	-	-	13.6	-	-
38	19.7	-	-	18.0	-	-	16.3	-	-	13.4	-	-
40	19.3	-	-	17.6	-	-	16.0	-	-	13.1	-	-
42	18.8	14.0	-	17.2	-	-	15.6	-	-	12.9	-	-
44	18.5	13.4	-	16.8	12.1/45m	-	15.3	-	-	12.7	-	-
46	18.1	12.8	-	16.5	11.8	-	15.0	11.3/47m	-	12.6	-	-
48	17.8	12.4	-	16.1	11.3	-	14.7	11.1	-	12.4	-	-
50	17.5	11.9	-	15.8	10.8	-	14.5	10.6	-	12.2	9.3	-
52	16.9	11.5	-	15.6	10.4	-	14.2	10.1	-	12.0	8.9	-
54	-	11.2	9.2	15.3	10.0	-	14.0	9.7	-	11.9	8.4	-
56	-	11.0	8.7	14.6	9.7	-	13.9	9.3	-	11.7	8.0	-
58	-	10.8	8.2	13.8	9.4	7.3	13.5	8.9	-	11.6	7.6	-
60	-	10.3	7.6	-	9.2	6.8	12.8	8.6	6.1/61m	11.5	7.3	-
64	-	9.8/62m	6.7	-	8.4	5.8	11.6	8.0	5.4	10.8	6.7	-
68	-	-	5.9	-	7.5	5.0	-	7.1	4.6	9.6	6.2	-
72	-	-	-	-	-	4.4	-	6.3	4.0	9.1/70m	5.5	-
76	-	-	-	-	-	4.1/74m	-	6.0/74m	3.4	-	4.7	-
80	-	-	-	-	-	-	-	-	2.9	-	4.1	-
	69~21	58~16	50~19	69~20	58~15	49~17	69~19	59~14	51~16	70~18	59~14	
掛数	2	2	2	2	2	2	2	2	2	2	2	
LK:	73	73	73	73	73	73	73	73	73	73	73	
DS:	32034	32034	32034	32035	32035	32035	32036	32036	32036	32037	32037	

LK: ブーム伸縮コード

DS: 作業コード

Terex Demag

AC500-1

メインブーム長さ : 47.2m

アダプタ長さ : 4.0m

作業半径

定格総荷重表

(ライフジブ)

カウンタウエイト 120 t

アウトリガ張出幅 9.6 m

ジブ長さ/メインブーム角度

作業半径 (m)	72.0 m			78.0 m			84.0 m			90.0 m		
	83.0	73.0	65.0	83.0	73.0	65.0	83.0	73.0	65.0	83.0	73.0	65.0
32	11.7	-	-	-	-	-	-	-	-	-	-	-
34	11.5	-	-	9.6	-	-	8.3/35m	-	-	-	-	-
36	11.4	-	-	9.5	-	-	8.2	-	-	6.3/37m	-	-
38	11.2	-	-	9.4	-	-	8.1	-	-	6.3	-	-
40	11.0	-	-	9.3	-	-	8.0	-	-	6.2	-	-
42	10.9	-	-	9.2	-	-	8.0	-	-	6.2	-	-
44	10.7	-	-	9.1	-	-	7.9	-	-	6.2	-	-
46	10.6	-	-	9.0	-	-	7.8	-	-	6.2	-	-
48	10.5	-	-	8.9	-	-	7.7	-	-	6.1	-	-
50	10.3	-	-	8.8	-	-	7.7	-	-	6.1	-	-
52	10.2	-	-	8.7	-	-	7.6	-	-	6.1	-	-
54	10.1	6.6	-	8.6	-	-	7.5	-	-	6.1	-	-
56	10.0	6.3	-	8.5	-	-	7.5	-	-	6.1	-	-
58	9.9	6.1	-	8.4	-	-	7.4	-	-	6.0	-	-
60	9.8	5.8	-	8.3	-	-	7.4	-	-	6.0	-	-
64	9.6	5.4	-	8.2	-	-	7.3	-	-	6.0	-	-
68	8.9	5.0	-	8.0	-	-	7.2	-	-	6.0	-	-
72	7.8	4.6	-	7.7	-	-	7.1	-	-	6.0	-	-
76	7.0	3.9	-	6.8	-	-	6.7	-	-	5.9	-	-
80	-	3.2	-	6.0	-	-	5.9	-	-	5.5	-	-
84	-	2.7	-	5.6/82m	-	-	5.2	-	-	4.8	-	-
88	-	2.4/86m	-	-	-	-	4.5	-	-	4.2	-	-
92	-	-	-	-	-	-	-	-	-	3.6	-	-
96	-	-	-	-	-	-	-	-	-	3.3/94m	-	-
	70~17	59~13		70~17			71~16			71~15		
掛数	2	2		2			2			2		
LK:	73	73		73			73			73		
DS:	32038	32038		32039			32040			32041		

LK: ブーム伸縮コード

DS: 作業コード

Terex Demag

AC500-1

メインブーム長さ : 51.8m

アダプタ長さ : 4.0m

作業半径

定格総荷重表

(ライジング)

カウンタウエイト 120t

アウトリガ張出幅 9.6m

ジブ長さ/メインブーム角度

作業半径 (m)	24.0 m			30.0 m			36.0 m			42.0 m		
	83.0	73.0	65.0	83.0	73.0	65.0	83.0	73.0	65.0	83.0	73.0	65.0
21	29.8	-	-	27.2	-	-	-	-	-	-	-	-
22	29.0	-	-	26.5	-	-	23.7/23m	-	-	-	-	-
24	27.4	-	-	25.3	-	-	23.3	-	-	19.6/25m	-	-
26	26.1	-	-	24.2	-	-	22.5	-	-	19.3	-	-
28	25.0	-	-	23.2	-	-	21.7	-	-	18.7	-	-
30	24.1	-	-	22.3	-	-	21.0	-	-	18.1	-	-
32	-	-	-	21.6	-	-	20.3	-	-	17.6	-	-
34	-	17.1	-	21.0	15.9/35m	-	19.6	-	-	17.1	-	-
36	-	16.4	-	20.7	15.5	-	19.0	-	-	16.7	-	-
38	-	15.6	-	-	14.6	-	18.4	13.3	-	16.2	-	-
40	-	15.3	-	-	14.0	-	17.9	12.6	-	15.9	10.8/41m	-
42	-	-	-	-	13.4	-	17.5	12.0	-	15.5	10.6	-
44	-	-	-	-	13.1	-	-	11.5	-	15.1	10.1	-
46	-	-	-	-	12.7	10.4	-	11.1	-	14.8	9.6	-
48	-	-	-	-	-	10.0	-	10.8	-	14.4	9.3	-
50	-	-	-	-	-	9.5	-	10.6	8.3	-	8.9	-
52	-	-	-	-	-	9.3	-	10.5	8.0	-	8.7	6.3/53m
54	-	-	-	-	-	-	-	-	7.6	-	8.5	6.1
56	-	-	-	-	-	-	-	-	7.4	-	8.3	5.9
58	-	-	-	-	-	-	-	-	7.2	-	8.2	5.7
60	-	-	-	-	-	-	-	-	-	-	-	5.6
64	-	-	-	-	-	-	-	-	-	-	-	5.3
	58~23	47~19		65~20	55~16	45~24	66~18	56~15	46~21	67~17	56~14	48~20
掛数	3	2		3	2	2	2	2	2	2	2	2
LK:	83	83		83	83	83	83	83	83	83	83	83
DS:	32030	32030		32031	32031	32031	32032	32032	32032	32033	32033	32033

作業半径 (m)	48.0 m			54.0 m			60.0 m			66.0 m		
	83.0	73.0	65.0	83.0	73.0	65.0	83.0	73.0	65.0	83.0	73.0	65.0
26	18.1	-	-	-	-	-	-	-	-	-	-	-
28	17.6	-	-	15.7	-	-	-	-	-	-	-	-
30	17.2	-	-	15.3	-	-	13.2	-	-	-	-	-
32	16.7	-	-	14.9	-	-	12.9	-	-	10.6	-	-
34	16.2	-	-	14.6	-	-	12.6	-	-	10.4	-	-
36	15.8	-	-	14.2	-	-	12.4	-	-	10.2	-	-
38	15.3	-	-	13.9	-	-	12.1	-	-	10.0	-	-
40	14.9	-	-	13.5	-	-	11.8	-	-	9.7	-	-
42	14.5	-	-	13.2	-	-	11.6	-	-	9.5	-	-
44	14.1	10.2	-	12.9	-	-	11.4	-	-	9.3	-	-
46	13.8	9.7	-	12.6	8.5	-	11.1	-	-	9.2	-	-
48	13.5	9.3	-	12.3	8.1	-	10.9	8.0/49m	-	9.0	-	-
50	13.2	8.9	-	12.0	7.8	-	10.7	7.8	-	8.8	-	-
52	13.0	8.5	-	11.8	7.4	-	10.5	7.4	-	8.6	6.1	-
54	-	8.2	-	11.6	7.1	-	10.3	7.0	-	8.5	5.7	-
56	-	8.0	6.0/57m	11.4	6.9	-	10.1	6.6	-	8.3	5.4	-
58	-	7.8	5.9	11.2	6.7	-	10.0	6.3	-	8.2	5.1	-
60	-	7.7	5.6	-	6.5	5.0	9.8	6.0	-	8.0	4.8	-
64	-	7.5/62m	5.2	-	6.2	4.3	9.5	5.6	3.7	7.8	4.3	-
68	-	-	4.8	-	6.0	3.6	-	5.3	3.4	7.7	3.9	-
72	-	-	4.7/70m	-	-	3.3	-	5.1	3.1	7.6/70m	3.7	-
76	-	-	-	-	-	3.1	-	5.0/74m	2.8	-	3.5	-
80	-	-	-	-	-	-	-	-	2.5	-	3.4	-
84	-	-	-	-	-	-	-	-	2.2/82m	-	-	-
	68~23	57~21	48~18	69~22	58~20	49~17	69~21	59~19	49~16	69~20	59~18	
掛数	2	2	2	2	2	2	2	2	2	2	2	
LK:	83	83	83	83	83	83	83	83	83	83	83	
DS:	32034	32034	32034	32035	32035	32035	32036	32036	32036	32037	32037	

LK: ブーム伸縮コード

DS: 作業コード

Terex Demag

AC500-1

メインブーム長さ : 51.8m

アダプタ長さ : 4.0m

作業半径

定格総荷重表  
(ライフジブ)

カウンタウエイト 120 t  
アウトリガ張出幅 9.6 m

ジブ長さ/メインブーム角度

作業半径 (m)	72.0 m			78.0 m			84.0 m			90.0 m		
	83.0	73.0	65.0	83.0	73.0	65.0	83.0	73.0	65.0	83.0	73.0	65.0
34	8.4	-	-	-	-	-	-	-	-	-	-	-
36	8.2	-	-	6.5	-	-	4.9	-	-	-	-	-
38	8.0	-	-	6.4	-	-	4.9	-	-	3.1	-	-
40	7.8	-	-	6.3	-	-	4.8	-	-	3.1	-	-
42	7.7	-	-	6.2	-	-	4.8	-	-	3.1	-	-
44	7.5	-	-	6.1	-	-	4.7	-	-	3.0	-	-
46	7.4	-	-	6.0	-	-	4.6	-	-	3.0	-	-
48	7.2	-	-	5.8	-	-	4.6	-	-	3.0	-	-
50	7.1	-	-	5.7	-	-	4.5	-	-	3.0	-	-
52	7.0	-	-	5.6	-	-	4.4	-	-	3.0	-	-
54	6.8	3.0/55m	-	5.5	-	-	4.4	-	-	2.9	-	-
56	6.7	2.9	-	5.4	-	-	4.3	-	-	2.9	-	-
58	6.6	2.9	-	5.4	-	-	4.3	-	-	2.9	-	-
60	6.5	2.8	-	5.3	-	-	4.2	-	-	2.9	-	-
64	6.3	2.7	-	5.1	-	-	4.1	-	-	2.9	-	-
68	6.2	2.6	-	5.0	-	-	4.0	-	-	2.8	-	-
72	6.0	2.4	-	4.9	-	-	4.0	-	-	2.8	-	-
76	5.9	2.3	-	4.8	-	-	3.9	-	-	2.8	-	-
80	-	2.2	-	4.7/82m	-	-	3.8	-	-	2.7	-	-
84	-	2.1	-	-	-	-	3.8	-	-	2.7	-	-
88	-	2.1/86m	-	-	-	-	3.7	-	-	2.6	-	-
92	-	-	-	-	-	-	-	-	-	2.6	-	-
96	-	-	-	-	-	-	-	-	-	2.6/94m	-	-
	69~19	59~17		69~18			71~17			71~17		
掛数	2	2		2			2			2		
LK:	83	83		83			83			83		
DS:	32038	32038		32039			32040			32041		

LK: ブーム伸縮コード

DS: 作業コード

ジブ長さ/メインブーム角度

作業半径 (m)	24.0 m			30.0 m			36.0 m			42.0 m		
	83.0	73.0	65.0	83.0	73.0	65.0	83.0	73.0	65.0	83.0	73.0	65.0
13	104.0	-	-	94.5	-	-	-	-	-	-	-	-
14	97.5	-	-	92.5	-	-	78.5	-	-	-	-	-
16	83.5	-	-	83.0	-	-	77.5	-	-	64.5	-	-
18	70.5	-	-	70.0	-	-	69.5	-	-	64.5	-	-
20	61.0	57.5	-	60.5	53.5/21m	-	60.0	-	-	60.0	-	-
22	53.0	50.0	-	53.0	49.5	-	52.5	46.0/23m	-	52.5	-	-
24	47.0	44.0	40.0/25m	46.5	44.0	-	46.0	43.0	-	46.0	-	-
26	42.0	39.5	37.5	41.5	39.0	35.5/27m	41.0	38.5	-	41.0	38.5	-
28	-	35.5	34.0	37.5	35.0	33.5	37.0	34.5	-	37.0	34.5	-
30	-	-	31.0	34.0	32.0	30.5	33.5	31.5	29.9	33.5	31.5	-
32	-	-	-	32.5/31m	29.4	27.9	30.5	28.8	27.3	30.5	28.8	-
34	-	-	-	-	27.1	25.7	28.4	26.4	25.0	28.4	26.4	24.9
36	-	-	-	-	-	23.7	26.2	24.4	23.0	26.2	24.3	22.9
38	-	-	-	-	-	-	25.3/37m	22.6	21.3	24.3	22.5	21.2
40	-	-	-	-	-	-	-	21.0	19.8	22.6	20.9	19.7
42	-	-	-	-	-	-	-	-	18.5	21.1	19.5	18.3
44	-	-	-	-	-	-	-	-	-	20.4/43m	18.2	17.1
46	-	-	-	-	-	-	-	-	-	-	17.1	16.0
48	-	-	-	-	-	-	-	-	-	-	-	15.1
	68~19	57~27	49~28	72~12	62~24	54~25	74~21	64~21	55~23	73~19	63~20	54~21
掛数	9	5	4	8	5	3	7	4	3	6	4	2
LK:	0	0	0	0	0	0	0	0	0	0	0	0
DS:	33030	33030	33030	33031	33031	33031	33032	33032	33032	33033	33033	33033

作業半径 (m)	48.0 m			54.0 m			60.0 m			66.0 m		
	83.0	73.0	65.0	83.0	73.0	65.0	83.0	73.0	65.0	83.0	73.0	65.0
18	50.0	-	-	45.0/19m	-	-	-	-	-	-	-	-
20	50.0	-	-	45.0	-	-	38.5/21m	-	-	-	-	-
22	50.0	-	-	45.0	-	-	38.5	-	-	33.0/23m	-	-
24	46.5	-	-	45.0	-	-	38.5	-	-	33.0	-	-
26	41.5	-	-	41.0	-	-	38.5	-	-	33.0	-	-
28	37.0	33.0/29m	-	36.5	-	-	36.5	-	-	32.5	-	-
30	33.5	31.5	-	33.0	29.6/31m	-	33.0	-	-	32.5	-	-
32	30.5	28.7	-	30.0	28.2	-	30.0	-	-	29.7	-	-
34	28.4	26.4	-	27.9	25.8	-	27.7	25.6	-	27.1	-	-
36	26.2	24.3	22.0/37m	25.7	23.7	-	25.5	23.5	-	24.9	21.9/37m	-
38	24.2	22.5	21.1	23.8	21.9	-	23.5	21.7	-	22.9	21.0	-
40	22.5	20.9	19.6	22.0	20.3	19.0	21.8	20.1	-	21.2	19.4	-
42	21.0	19.4	18.2	20.5	18.9	17.6	20.3	18.6	-	19.7	18.0	-
44	19.7	18.1	17.0	19.2	17.6	16.4	18.9	17.4	16.2	18.3	16.7	-
46	18.4	17.0	15.9	17.9	16.4	15.3	17.7	16.2	15.1	17.1	15.5	13.9/47m
48	17.4	16.0	14.9	16.8	15.4	14.3	16.6	15.2	14.1	16.0	14.5	13.4
50	-	15.0	14.0	15.8	14.5	13.4	15.6	14.2	13.2	15.0	13.5	12.4
52	-	14.2	13.2	14.9	13.6	12.6	14.7	13.4	12.4	14.0	12.7	11.6
54	-	-	12.5	14.1	12.8	11.9	13.8	12.6	11.6	13.2	11.9	10.8
56	-	-	-	-	12.1	11.2	13.1	11.8	10.8	12.4	11.1	10.0
58	-	-	-	-	11.8/57m	10.5	12.4	11.2	10.2	11.7	10.4	9.3
60	-	-	-	-	-	9.9	11.7	10.6	9.6	11.0	9.7	8.7
64	-	-	-	-	-	-	-	9.7/63m	8.5	9.8	8.6	7.6
68	-	-	-	-	-	-	-	-	8.2/65m	9.3/66m	7.6	6.7
72	-	-	-	-	-	-	-	-	-	-	7.3/69m	6.0/71m
	73~22	63~18	55~20	74~20	64~21	55~18	73~19	63~19	55~20	73~18	63~19	55~19
掛数	5	3	2	4	3	2	4	3	2	3	2	2
LK:	0	0	0	0	0	0	0	0	0	0	0	0
DS:	33034	33034	33034	33035	33035	33035	33036	33036	33036	33037	33037	33037

LK: ブーム伸縮コード

DS: 作業コード

Terex Demag

AC500-1

メインブーム長さ : 14.7m

アダプタ長さ : 4.0m

作業半径

定格総荷重表

(ライガジブ)

カウンタウエイト 100t

アウトリガ張出幅 9.6m

ジブ長さ/メインブーム角度

作業半径 (m)	72.0m			78.0m			84.0m			90.0m		
	83.0	73.0	65.0	83.0	73.0	65.0	83.0	73.0	65.0	83.0	73.0	65.0
24	28.5	-	-	-	-	-	-	-	-	-	-	-
26	28.4	-	-	23.5	-	-	-	-	-	-	-	-
28	28.3	-	-	23.3	-	-	18.9	-	-	15.2/29m	-	-
30	28.1	-	-	23.1	-	-	18.6	-	-	15.1	-	-
32	28.0	-	-	22.9	-	-	18.3	-	-	14.9	-	-
34	26.5	-	-	22.7	-	-	18.0	-	-	14.7	-	-
36	24.3	-	-	22.5	-	-	17.8	-	-	14.5	-	-
38	22.4	19.6/39m	-	22.3	-	-	17.5	-	-	14.3	-	-
40	20.6	18.8	-	20.6	-	-	17.2	-	-	14.0	-	-
42	19.1	17.4	-	19.1	17.3	-	16.9	-	-	13.8	-	-
44	17.7	16.1	-	17.7	16.0	-	16.6	15.3/45m	-	13.5	-	-
46	16.5	14.9	-	16.5	14.8	-	16.3	14.8	-	13.3	-	-
48	15.4	13.9	-	15.3	13.8	-	15.3	13.7	-	13.0	13.4	-
50	14.4	12.9	11.2/51m	14.3	12.8	-	14.3	12.7	-	12.8	12.4	-
52	13.4	12.0	10.8	13.4	11.9	-	13.3	11.8	-	12.5	11.5	-
54	12.6	11.1	10.0	12.5	11.0	9.8	12.5	11.0	-	12.2	10.6	-
56	11.8	10.4	9.2	11.7	10.3	9.1	11.7	10.2	-	11.4	9.8	-
58	11.1	9.7	8.6	11.0	9.5	8.4	10.9	9.5	8.3	10.6	9.1	-
60	10.4	9.0	7.9	10.3	8.9	7.8	10.2	8.8	7.7	9.9	8.4	7.0/61m
64	9.1	7.8	6.8	9.0	7.7	6.7	8.9	7.6	6.6	8.6	7.2	6.2
68	8.0	6.8	5.9	7.9	6.6	5.7	7.8	6.5	5.6	7.5	6.2	5.2
72	7.3/71m	5.9	5.0	6.9	5.7	4.8	6.8	5.6	4.7	6.5	5.3	4.4
76	-	5.5	4.7	6.0	4.9	4.1	6.0	4.8	4.0	5.6	4.5	3.6
80	-	-	4.3	5.8/77m	4.2	3.4	5.2	4.1	3.3	4.9	3.8	3.0
84	-	-	4.2/77m	-	-	3.0/83m	47./83m	3.5	2.7	4.2	3.1	2.4
88	-	-	-	-	-	-	-	3.2/86m	2.2	3.6	2.6	2.1/86m
92	-	-	-	-	-	-	-	-	-	3.4/89m	2.1	-
	74~20	64~20	55~19	74~19	63~19	55~18	73~18	63~19	54~19	74~18	63~18	55~31
掛数	3	2	2	2	2	2	2	2	2	2	2	2
LK:	0	0	0	0	0	0	0	0	0	0	0	0
DS:	33038	33038	33038	33039	33039	33039	33040	33040	33040	33041	33041	33041

LK:ブーム伸縮コード

DS:作業コード

メインブーム長さ : 19.3m  
アダプタ長さ : 4.0m

ジブ長さ/メイン角度

作業半径 (m)	24.0 m			30.0 m			36.0 m			42.0 m		
	83.0	73.0	65.0	83.0	73.0	65.0	83.0	73.0	65.0	83.0	73.0	65.0
14	96.0	-	-	89.0	-	-	73.0/15m	-	-	-	-	-
16	82.0	-	-	82.0	-	-	73.0	-	-	60.5/17m	-	-
18	69.5	-	-	69.0	-	-	68.5	-	-	60.5	-	-
20	60.0	-	-	59.5	-	-	59.0	-	-	59.0	-	-
22	52.5	48.0	-	52.0	48.0	-	51.5	-	-	51.5	-	-
24	46.0	42.5	-	46.0	42.0	-	45.5	39.0/25m	-	45.5	-	-
26	41.5	38.0	33.5/27m	41.0	37.5	-	40.5	37.0	-	40.5	-	-
28	-	34.0	32.0	37.0	34.0	30.0/29m	36.5	33.0	-	36.5	33.0	-
30	-	31.0	29.2	33.5	30.5	28.7	33.0	30.0	-	33.0	30.0	-
32	-	-	26.7	30.5	28.2	26.2	30.0	27.6	25.5	30.0	27.5	-
34	-	-	-	-	25.9	24.1	27.8	25.3	23.4	27.8	25.2	-
36	-	-	-	-	24.0	22.2	25.7	23.3	21.5	25.6	23.2	21.4
38	-	-	-	-	-	20.6	23.8	21.5	19.9	23.8	21.5	19.8
40	-	-	-	-	-	-	-	20.0	18.4	22.1	19.9	18.3
42	-	-	-	-	-	-	-	18.7	17.2	20.6	18.6	17.0
44	-	-	-	-	-	-	-	-	16.0	20.0/43m	17.3	15.9
46	-	-	-	-	-	-	-	-	-	-	16.3	14.9
48	-	-	-	-	-	-	-	-	-	-	15.3	13.9
50	-	-	-	-	-	-	-	-	-	-	-	13.1
	66~23	55~22	49~28	71~20	63~20	53~25	73~19	62~18	55~23	73~21	62~17	54~21
掛数	8	4	3	8	4	3	6	4	3	5	3	2
LK:	2	2	2	2	2	2	2	2	2	2	2	2
DS:	33030	33030	33030	33031	33031	33031	33032	33032	33032	33033	33033	33033

作業半径 (m)	48.0 m			54.0 m			60.0 m			66.0 m		
	83.0	73.0	65.0	83.0	73.0	65.0	83.0	73.0	65.0	83.0	73.0	65.0
18	48.5	-	-	-	-	-	-	-	-	-	-	-
20	48.5	-	-	42.0	-	-	-	-	-	-	-	-
22	48.5	-	-	42.0	-	-	36.0	-	-	29.8/23m	-	-
24	45.5	-	-	42.0	-	-	36.0	-	-	29.7	-	-
26	40.5	-	-	40.0	-	-	36.0	-	-	29.7	-	-
28	36.5	-	-	36.0	-	-	36.0	-	-	29.7	-	-
30	33.0	28.8/31m	-	32.5	-	-	32.5	-	-	29.6	-	-
32	30.0	27.5	-	29.8	-	-	29.6	-	-	29.1	-	-
34	27.8	25.2	-	28.6	25.8	-	27.1	-	-	26.5	-	-
36	25.7	23.2	-	27.3	24.6	-	25.0	22.4	-	24.4	-	-
38	23.8	21.4	18.9/39m	25.2	22.6	-	23.0	20.6	-	22.4	19.2/39m	-
40	22.1	19.9	18.2	21.6	19.3	-	21.4	19.1	-	20.8	18.4	-
42	20.6	18.5	16.9	20.1	17.9	15.7/43m	19.9	17.7	-	19.2	17.0	-
44	19.3	17.3	15.8	18.7	16.7	15.2	18.5	16.4	-	17.9	15.8	-
46	18.1	16.2	14.7	17.5	15.6	14.1	17.3	15.3	13.8	16.7	14.7	-
48	17.0	15.2	13.8	16.4	14.6	13.1	16.2	14.3	12.8	15.6	13.7	-
50	-	14.3	13.0	15.5	13.7	12.3	15.2	13.4	11.9	14.6	12.7	11.1
52	-	13.4	12.2	14.6	12.8	11.4	14.3	12.6	11.1	13.7	11.8	10.3
54	-	-	11.4	13.7	12.1	10.7	13.5	11.8	10.4	12.8	11.0	9.6
56	-	-	10.8	-	11.4	10.0	12.7	11.1	9.7	12.1	10.3	8.9
58	-	-	-	-	10.7	9.4	12.0	10.4	9.1	11.4	9.6	8.2
60	-	-	-	-	-	8.8	11.4	9.8	8.5	10.7	9.0	7.6
64	-	-	-	-	-	8.3/62m	-	8.7	7.5	9.5	7.8	6.6
68	-	-	-	-	-	-	-	-	6.6	9.0/66m	6.9	5.7
72	-	-	-	-	-	-	-	-	-	-	6.4/70m	4.9
76	-	-	-	-	-	-	-	-	-	-	-	4.8/73m
	74~23	62~23	55~19	73~22	63~27	54~18	73~21	62~20	55~17	74~20	62~19	54~19
掛数	4	3	2	4	3	2	3	2	2	3	2	2
LK:	2	2	2	2	2	2	2	2	2	2	2	2
DS:	33034	33034	33034	33035	33035	33035	33036	33036	33036	33037	33037	33037

LK:ブーム伸縮コード  
DS:作業コード

Terex Demag

AC500-1

メインブーム長さ : 19.3m

アダプタ長さ : 4.0m

定格総荷重表

(ライガジブ)

カウンタウエイト 100t

アウトリガ張出幅 9.6m

ジブ長さ/メインブーム角度

作業半径 (m)	72.0 m			78.0 m			84.0 m			90.0 m		
	83.0	73.0	65.0	83.0	73.0	65.0	83.0	73.0	65.0	83.0	73.0	65.0
24	25.5/25m	-	-	-	-	-	-	-	-	-	-	-
26	25.4	-	-	21.8/27m	-	-	-	-	-	-	-	-
28	25.4	-	-	21.8	-	-	17.6	-	-	-	-	-
30	25.3	-	-	21.7	-	-	17.4	-	-	14.0	-	-
32	25.3	-	-	21.6	-	-	17.2	-	-	13.8	-	-
34	25.2	-	-	21.6	-	-	17.0	-	-	13.7	-	-
36	23.8	-	-	21.4	-	-	16.8	-	-	13.5	-	-
38	21.9	-	-	21.3	-	-	16.6	-	-	13.4	-	-
40	20.2	17.1/41m	-	20.1	-	-	16.4	-	-	13.2	-	-
42	18.7	16.4	-	18.6	-	-	16.2	-	-	13.0	-	-
44	17.3	15.1	-	17.3	15.1	-	16.0	-	-	12.8	-	-
46	16.1	14.0	-	16.0	13.9	-	15.7	13.3/47m	-	12.7	-	-
48	15.0	12.9	-	14.9	12.8	-	14.9	12.7	-	12.5	-	-
50	14.0	12.0	-	13.9	11.9	-	13.9	11.8	-	12.3	11.3	-
52	13.1	11.1	9.1/53m	13.0	11.0	-	13.0	10.9	-	12.1	10.5	-
54	12.2	10.3	8.8	12.2	10.2	-	12.1	10.1	-	11.8	9.7	-
56	11.5	9.5	8.1	11.4	9.4	7.6/57m	11.3	9.3	-	11.0	9.0	-
58	10.7	8.8	7.4	10.6	8.7	7.3	10.6	8.6	-	10.3	8.3	-
60	10.0	8.2	6.8	9.9	8.1	6.7	9.9	8.0	6.6	9.5	7.6	-
64	8.8	7.1	5.8	8.7	6.9	5.6	8.6	6.8	5.5	8.3	6.5	5.2
68	7.7	6.1	4.9	7.6	5.9	4.7	7.5	5.9	4.6	7.2	5.5	4.2
72	6.8	5.3	4.1	6.6	5.1	3.9	6.5	5.0	3.8	6.2	4.6	3.4
76	-	4.5	3.4	5.8	4.3	3.2	5.7	4.2	3.1	5.3	3.9	2.7
80	-	-	3.0/79m	5.4/78m	3.6	2.6	4.9	3.5	2.5	4.6	3.2	2.1
84	-	-	-	-	3.3/82m	2.1	4.3	2.9	2.2/82m	3.9	2.6	-
88	-	-	-	-	-	-	-	2.4	-	3.3	2.0	-
92	-	-	-	-	-	-	-	-	-	3.2/89m	-	-
	73~19	63~19	54~18	73~18	63~18	54~20	74~17	63~17	54~32	74~19	62~27	54~40
掛数	3	2	2	2	2	2	2	2	2	2	2	2
LK:	2	2	2	2	2	2	2	2	2	2	2	2
DS:	33038	33038	33038	33039	33039	33039	33040	33040	33040	33041	33041	33041

LK:ブーム伸縮コード

DS:作業コード



メインブーム長さ : 24.0m  
アダプタ長さ : 4.0m

ジブ長さ/メインブーム角度

作業半径 (m)	24.0 m			30.0 m			36.0 m			42.0 m		
	83.0	73.0	65.0	83.0	73.0	65.0	83.0	73.0	65.0	83.0	73.0	65.0
14	88.5/15m	-	-	85.5	-	-	-	-	-	-	-	-
16	81.0	-	-	80.5	-	-	69.0	-	-	-	-	-
18	68.5	-	-	68.0	-	-	67.5	-	-	57.5	-	-
20	59.0	-	-	59.0	-	-	58.0	-	-	57.5	-	-
22	51.5	44.0/23m	-	51.5	-	-	51.0	-	-	51.0	-	-
24	45.5	41.0	-	45.0	40.5	-	44.5	-	-	45.0	-	-
26	40.5	36.5	-	40.5	36.5	-	40.0	-	-	40.0	-	-
28	-	33.0	29.1/29m	36.5	32.5	-	36.0	32.0	-	36.0	-	-
30	-	30.0	27.7	33.0	29.8	26.0/31m	32.5	29.1	-	32.5	29.1	-
32	-	27.6	25.3	30.0	27.2	24.8	29.8	26.5	-	29.8	26.5	-
34	-	-	23.2	-	25.0	22.7	27.4	24.3	21.1/35m	27.3	24.2	-
36	-	-	-	-	23.0	20.9	25.2	22.4	20.2	25.2	22.3	-
38	-	-	-	-	21.4	19.4	23.4	20.7	18.6	23.3	20.6	18.5
40	-	-	-	-	-	18.0	-	19.2	17.3	21.7	19.1	17.1
42	-	-	-	-	-	-	-	17.9	16.0	20.3	17.8	15.9
44	-	-	-	-	-	-	-	17.3/43m	15.0	19.0	16.6	14.8
46	-	-	-	-	-	-	-	-	14.0	-	15.5	13.8
48	-	-	-	-	-	-	-	-	-	-	14.6	12.9
50	-	-	-	-	-	-	-	-	-	-	14.2/49m	12.0
52	-	-	-	-	-	-	-	-	-	-	-	11.3
	68~27	56~18	48~28	73~24	61~16	53~25	72~21	61~20	53~23	72~20	61~18	54~21
掛数	8	4	3	7	4	3	6	3	2	5	3	2
LK:	3	3	3	3	3	3	3	3	3	3	3	3
DS:	33030	33030	33030	33031	33031	33031	33032	33032	33032	33033	33033	33033

作業半径 (m)	48.0 m			54.0 m			60.0 m			66.0 m		
	83.0	73.0	65.0	83.0	73.0	65.0	83.0	73.0	65.0	83.0	73.0	65.0
18	48.0/19m	-	-	-	-	-	-	-	-	-	-	-
20	48.0	-	-	40.0/21m	-	-	-	-	-	-	-	-
22	48.0	-	-	40.0	-	-	34.5/23m	-	-	-	-	-
24	45.0	-	-	40.0	-	-	34.5	-	-	27.0	-	-
26	40.0	-	-	39.5	-	-	34.5	-	-	27.0	-	-
28	36.0	-	-	35.5	-	-	34.5	-	-	27.0	-	-
30	32.5	-	-	32.0	-	-	32.0	-	-	27.0	-	-
32	29.9	26.4	-	29.4	-	-	29.1	-	-	27.0	-	-
34	27.4	24.2	-	26.9	22.6/35m	-	26.7	-	-	26.1	-	-
36	25.3	22.3	-	24.7	21.7	-	24.5	-	-	23.9	-	-
38	23.4	20.6	-	22.9	20.0	-	22.6	19.7	-	22.0	-	-
40	21.7	19.1	-	21.2	18.5	-	21.0	18.2	-	20.4	17.5	-
42	20.2	17.7	15.8	19.7	17.1	-	19.5	16.9	-	18.9	16.2	-
44	18.9	16.5	14.7	18.4	15.9	13.4/45m	18.2	15.7	-	17.6	15.0	-
46	17.7	15.4	13.7	17.2	14.9	12.9	17.0	14.6	-	16.4	13.9	-
48	16.7	14.5	12.7	16.1	13.9	12.0	15.9	13.6	11.6	15.3	12.9	-
50	15.7	13.6	11.9	15.1	13.0	11.1	14.9	12.7	10.8	14.3	11.9	-
52	-	12.8	11.1	14.3	12.2	10.4	14.0	11.9	10.0	13.4	11.1	9.2
54	-	12.1	10.4	13.5	11.4	9.7	13.2	11.1	9.3	12.6	10.3	8.5
56	-	-	9.8	12.7	10.7	9.0	12.4	10.4	8.7	11.8	9.6	7.9
58	-	-	9.2	-	10.1	8.4	11.8	9.7	8.1	11.1	8.9	7.3
60	-	-	-	-	9.5	7.9	11.1	9.1	7.5	10.4	8.3	6.7
64	-	-	-	-	-	6.9	10.8/61m	8.1	6.6	9.2	7.2	5.7
68	-	-	-	-	-	-	-	7.6/66m	5.8	8.4/67m	6.3	4.9
72	-	-	-	-	-	-	-	-	5.4/70m	-	5.5	4.1
76	-	-	-	-	-	-	-	-	-	-	-	3.5
	73~18	62~21	53~19	73~17	62~20	54~18	73~20	62~19	54~17	73~19	63~18	54~16
掛数	4	3	2	4	2	2	3	2	2	3	2	2
LK:	3	3	3	3	3	3	3	3	3	3	3	3
DS:	33034	33034	33034	33035	33035	33035	33036	33036	33036	33037	33037	33037

LK:ブーム伸縮コード  
DS:作業コード

Terex Demag

AC500-1

メインブーム長さ : 24.0m

アダプタ長さ : 4.0m

作業半径

定格総荷重表

(ライフジブ)

カウンタウエイト 100t

アウトリガ張出幅 9.6m

ジブ長さ/メイン角度

作業半径 (m)	72.0 m			78.0 m			84.0 m			90.0 m		
	83.0	73.0	65.0	83.0	73.0	65.0	83.0	73.0	65.0	83.0	73.0	65.0
26	23.0	-	-	-	-	-	-	-	-	-	-	-
28	23.0	-	-	20.4	-	-	16.5/29m	-	-	-	-	-
30	23.0	-	-	20.4	-	-	16.4	-	-	13.0/31m	-	-
32	23.0	-	-	20.4	-	-	16.3	-	-	12.9	-	-
34	23.0	-	-	20.4	-	-	16.1	-	-	12.8	-	-
36	23.0	-	-	20.4	-	-	16.0	-	-	12.7	-	-
38	21.4	-	-	20.4	-	-	15.9	-	-	12.6	-	-
40	19.8	-	-	19.7	-	-	15.7	-	-	12.5	-	-
42	18.3	14.9/43m	-	18.3	-	-	15.6	-	-	12.4	-	-
44	17.0	14.2	-	16.9	-	-	15.4	-	-	12.2	-	-
46	15.8	13.1	-	15.7	13.0	-	15.2	-	-	12.1	-	-
48	14.7	12.1	-	14.6	12.0	-	14.6	11.8	-	12.0	-	-
50	13.7	11.1	-	13.6	11.0	-	13.6	10.9	-	11.8	9.8/51m	-
52	12.8	10.3	-	12.7	10.2	-	12.7	10.1	-	11.7	9.4	-
54	11.9	9.5	7.3/55m	11.9	9.4	-	11.8	9.3	-	11.4	8.7	-
56	11.2	8.8	7.0	11.1	8.7	-	11.0	8.6	-	10.6	8.1	-
58	10.4	8.1	6.4	10.3	8.0	6.0/59m	10.3	7.9	-	9.9	7.5	-
60	9.7	7.5	5.9	9.6	7.4	5.7	9.6	7.3	5.1/62m	9.2	6.9	-
64	8.5	6.4	4.9	8.4	6.3	4.7	8.3	6.2	4.6	8.0	5.8	3.8/66m
68	7.4	5.5	4.0	7.3	5.3	3.9	7.2	5.2	3.8	6.9	4.9	3.4
72	6.5	4.7	3.3	6.3	4.5	3.1	6.3	4.4	3.0	5.9	4.0	2.6
76	6.3/73m	4.0	2.7	5.5	3.8	2.5	5.4	3.7	2.3	5.1	3.3	2.3/74m
80	-	3.7/78m	2.1	5.0/79m	3.1	2.2/78m	4.7	3.0	2.0/78m	4.3	2.6	-
84	-	-	-	-	2.6	-	4.0	2.4	-	3.7	2.1	-
88	-	-	-	-	-	-	-	2.2/86m	-	3.1	-	-
92	-	-	-	-	-	-	-	-	-	2.8/90m	-	-
	73~18	62~17	54~21	73~17	62~16	54~33	73~19	63~24	54~39	73~18	63~34	54~47
掛数	2	2	2	2	2	2	2	2	2	2	2	2
LK:	3	3	3	3	3	3	3	3	3	3	3	3
DS:	33038	33038	33038	33039	33039	33039	33040	33040	33040	33041	33041	33041

LK: ブーム伸縮コード

DS: 作業コード

ジブ長さ/メイン角度

作業半径 (m)	24.0 m			30.0 m			36.0 m			42.0 m		
	83.0	73.0	65.0	83.0	73.0	65.0	83.0	73.0	65.0	83.0	73.0	65.0
14	-	-	-	76.5/15m	-	-	-	-	-	-	-	-
16	80.5	-	-	75.0	-	-	-	-	-	-	-	-
18	68.0	-	-	67.5	-	-	63.0	-	-	52.5/19m	-	-
20	58.5	-	-	58.0	-	-	57.5	-	-	52.0	-	-
22	51.0	-	-	51.0	-	-	50.5	-	-	50.5	-	-
24	45.0	-	-	45.0	-	-	44.5	-	-	44.5	-	-
26	40.5	36.0	-	40.0	35.5	-	39.5	-	-	39.5	-	-
28	36.5	32.0	-	36.0	32.0	-	35.5	29.8/29m	-	35.5	-	-
30	-	29.4	-	32.5	29.0	-	32.0	28.3	-	32.0	26.9/31m	-
32	-	26.8	24.2	30.0	26.4	-	29.4	25.7	-	29.5	25.7	-
34	-	-	22.2	27.6	24.2	21.7	27.0	23.6	-	27.0	23.5	-
36	-	-	20.5	-	22.4	20.0	24.9	21.7	18.5/37m	24.9	21.6	-
38	-	-	-	-	20.7	18.5	23.1	20.0	17.7	23.1	19.9	-
40	-	-	-	-	-	17.1	22.3/39m	18.6	16.3	21.4	18.5	15.6/41m
42	-	-	-	-	-	-	-	17.3	15.1	20.0	17.2	15.0
44	-	-	-	-	-	-	-	16.1	14.0	18.7	16.0	13.9
46	-	-	-	-	-	-	-	-	13.0	18.1/45m	15.0	12.9
48	-	-	-	-	-	-	-	-	12.2	-	14.0	12.0
50	-	-	-	-	-	-	-	-	-	-	13.2	11.2
52	-	-	-	-	-	-	-	-	-	-	-	10.5
54	-	-	-	-	-	-	-	-	-	-	-	9.8
	64~16	54~27	45~28	72~14	60~24	51~25	70~19	62~22	52~22	71~18	62~20	52~21
掛数	7	4	2	7	3	2	6	3	2	5	3	2
LK:	8	8	8	8	8	8	8	8	8	8	8	8
DS:	33030	33030	33030	33031	33031	33031	33032	33032	33032	33033	33033	33033

作業半径 (m)	48.0m			54.0m			60.0m			66.0m		
	83.0	73.0	65.0	83.0	73.0	65.0	83.0	73.0	65.0	83.0	73.0	65.0
20	43.5/21m	-	-	-	-	-	-	-	-	-	-	-
22	43.5	-	-	36.5/23m	-	-	-	-	-	-	-	-
24	43.0	-	-	36.5	-	-	32.0	-	-	-	-	-
26	39.5	-	-	36.5	-	-	32.0	-	-	25.4	-	-
28	35.5	-	-	35.0	-	-	32.0	-	-	25.4	-	-
30	32.0	-	-	31.5	-	-	31.5	-	-	25.3	-	-
32	29.5	-	-	29.0	-	-	28.8	-	-	25.2	-	-
34	27.1	23.4	-	26.6	-	-	26.3	-	-	25.1	-	-
36	25.0	21.6	-	24.4	20.1/37m	-	24.2	-	-	23.6	-	-
38	23.1	19.9	-	22.6	19.3	-	22.3	-	-	21.7	-	-
40	21.4	18.4	-	20.9	17.8	-	20.7	17.5	-	20.1	-	-
42	20.0	17.1	-	19.4	16.5	-	19.2	16.2	-	18.6	15.5	-
44	18.7	16.0	13.7	18.1	15.3	-	17.9	15.1	-	17.3	14.3	-
46	17.5	14.9	12.8	17.0	14.3	-	16.7	14.0	-	16.1	13.2	-
48	16.4	14.0	11.9	15.9	13.3	11.1	15.6	13.0	-	15.0	12.2	-
50	15.5	13.1	11.0	14.9	12.4	10.3	14.7	12.1	9.5/51m	14.1	11.3	-
52	-	12.3	10.3	14.0	11.6	9.5	13.8	11.3	9.2	13.2	10.5	-
54	-	11.6	9.6	13.2	10.8	8.9	13.0	10.5	8.5	12.3	9.7	7.4/55m
56	-	10.9	9.0	12.5	10.1	8.2	12.2	9.8	7.9	11.6	9.0	7.1
58	-	-	8.5	-	9.5	7.7	11.6	9.2	7.3	10.9	8.4	6.5
60	-	-	7.9	-	8.9	7.2	10.9	8.6	6.8	10.2	7.8	6.0
64	-	-	-	-	8.4/62m	6.2	10.4/62m	7.6	5.9	9.0	6.7	5.0
68	-	-	-	-	-	5.8/66m	-	6.7	5.1	8.0	5.8	4.2
72	-	-	-	-	-	-	-	-	4.4	-	5.0	3.5
76	-	-	-	-	-	-	-	-	-	-	4.7/74m	2.9
80	-	-	-	-	-	-	-	-	-	-	-	2.6/78m
	71~20	61~19	53~19	71~19	61~17	52~18	72~18	61~16	53~17	72~17	62~16	53~16
掛数	4	2	2	3	2	2	3	2	2	3	2	2
LK:	8	8	8	8	8	8	8	8	8	8	8	8
DS:	33034	33034	33034	33035	33035	33035	33036	33036	33036	33037	33037	33037

LK: ブーム伸縮コード

DS: 作業コード

Terex Demag

AC500-1

メインブーム長さ : 28.6m

アダプタ長さ : 4.0m

作業半径

定格総荷重表

(ライジング)

カウンタウエイト 100t

アウトリガ張出幅 9.6m

ジブ長さ/メイン-ム角度

作業半径 (m)	72.0 m			78.0 m			84.0 m			90.0 m		
	83.0	73.0	65.0	83.0	73.0	65.0	83.0	73.0	65.0	83.0	73.0	65.0
28	21.4/29m	-	-	-	-	-	-	-	-	-	-	-
30	21.4	-	-	18.9	-	-	15.2/31m	-	-	-	-	-
32	21.4	-	-	18.9	-	-	15.2	-	-	12.0/33m	-	-
34	21.3	-	-	18.9	-	-	15.1	-	-	12.0	-	-
36	21.3	-	-	18.8	-	-	15.0	-	-	11.9	-	-
38	21.1	-	-	18.8	-	-	14.8	-	-	11.8	-	-
40	19.5	-	-	18.7	-	-	14.7	-	-	11.7	-	-
42	18.0	-	-	18.0	-	-	14.6	-	-	11.7	-	-
44	16.7	12.9/45m	-	16.7	-	-	14.5	-	-	11.6	-	-
46	15.5	12.4	-	15.5	-	-	14.4	-	-	11.5	-	-
48	14.4	11.4	-	14.4	11.2	-	14.2	-	-	11.3	-	-
50	13.4	10.5	-	13.4	10.4	-	13.2	10.0	-	11.2	-	-
52	12.5	9.7	-	12.5	9.6	-	12.3	9.2	-	11.1	8.2/53m	-
54	11.7	8.9	-	11.6	8.8	-	11.5	8.5	-	10.9	7.9	-
56	10.9	8.2	-	10.8	8.1	-	10.8	7.9	-	10.2	7.2	-
58	10.2	7.6	5.6	10.1	7.5	-	10.0	7.3	-	9.5	6.7	-
60	9.5	7.0	5.1	9.4	6.9	4.5/62m	9.3	6.8	-	8.9	6.1	-
64	8.3	5.9	4.2	8.2	5.8	4.0	8.1	5.7	3.7/65m	7.7	5.2	-
68	7.2	5.0	3.4	7.1	4.9	3.2	7.0	4.8	3.1	6.7	4.4	-
72	6.3	4.2	2.7	6.2	4.1	2.5	6.1	3.9	2.3	5.7	3.6	-
76	5.9/74m	3.5	2.1	5.3	3.4	2.2/74m	5.2	3.2	2.0/74m	4.9	2.9	-
80	-	2.9	-	4.6	2.7	-	4.5	2.6	-	4.2	2.2	-
84	-	-	-	-	2.2	-	3.9	2.0	-	3.5	-	-
88	-	-	-	-	2.0/85m	-	3.7/85m	-	-	2.9	-	-
92	-	-	-	-	-	-	-	-	-	2.7/90m	-	-
	72~17	62~15	53~32	72~16	62~17	53~41	72~18	62~29	54~45	72~19	62~40	
掛数	2	2	2	2	2	2	2	2	2	2	2	
LK:	8	8	8	8	8	8	8	8	8	8	8	
DS:	33038	33038	33038	33039	33039	33039	33040	33040	33040	33041	33041	

LK: ブーム伸縮コード

DS: 作業コード

ジブ長さ/メインブーム角度

作業半径 (m)	24.0 m			30.0 m			36.0 m			42.0 m		
	83.0	73.0	65.0	83.0	73.0	65.0	83.0	73.0	65.0	83.0	73.0	65.0
17	73.0	-	-	65.0	-	-	-	-	-	-	-	-
18	67.5	-	-	63.5	-	-	57.0/19m	-	-	-	-	-
20	58.0	-	-	58.0	-	-	56.0	-	-	47.0/21m	-	-
22	50.5	-	-	50.5	-	-	50.0	-	-	46.5	-	-
24	45.0	-	-	44.5	-	-	44.0	-	-	44.0	-	-
26	40.0	33.5/27m	-	39.5	-	-	39.0	-	-	39.0	-	-
28	36.0	31.5	-	35.5	31.0	-	35.0	-	-	35.0	-	-
30	-	28.8	-	32.5	28.4	-	32.0	26.4/31m	-	32.0	-	-
32	-	26.3	-	29.8	25.9	-	29.2	25.2	-	29.2	24.0/33m	-
34	-	24.1	21.5	27.4	23.7	-	26.8	23.0	-	26.8	22.9	-
36	-	-	19.8	-	21.8	19.3	24.7	21.1	-	24.7	21.1	-
38	-	-	18.3	-	20.2	17.8	22.9	19.5	16.2/39m	22.8	19.4	-
40	-	-	-	-	18.8	16.5	21.3	18.1	15.6	21.2	18.0	-
42	-	-	-	-	-	15.3	-	16.8	14.4	19.8	16.7	13.7/43m
44	-	-	-	-	-	14.2	-	15.7	13.3	18.5	15.6	13.1
46	-	-	-	-	-	-	-	14.7	12.3	17.4	14.5	12.2
48	-	-	-	-	-	-	-	-	11.5	-	13.6	11.3
50	-	-	-	-	-	-	-	-	10.7	-	12.8	10.5
52	-	-	-	-	-	-	-	-	-	-	12.0	9.8
54	-	-	-	-	-	-	-	-	-	-	-	9.2
56	-	-	-	-	-	-	-	-	-	-	-	8.6
	63~21	52~23	45~28	69~19	58~20	51~24	69~17	59~18	52~22	69~15	61~17	52~20
掛数	6	3	2	6	3	2	5	3	2	4	2	2
LK:	23	23	23	23	23	23	23	23	23	23	23	23
DS:	33030	33030	33030	33031	33031	33031	33032	33032	33032	33033	33033	33033

作業半径 (m)	48.0 m			54.0 m			60.0 m			66.0 m		
	83.0	73.0	65.0	83.0	73.0	65.0	83.0	73.0	65.0	83.0	73.0	65.0
22	39.0	-	-	-	-	-	-	-	-	-	-	-
24	39.0	-	-	33.5	-	-	30.0/25m	-	-	-	-	-
26	38.5	-	-	33.5	-	-	30.0	-	-	23.9/27m	-	-
28	35.5	-	-	33.0	-	-	29.9	-	-	23.8	-	-
30	32.0	-	-	31.5	-	-	29.6	-	-	23.7	-	-
32	29.3	-	-	28.8	-	-	28.5	-	-	23.5	-	-
34	26.9	-	-	26.3	-	-	26.1	-	-	23.4	-	-
36	24.7	21.0	-	24.2	-	-	24.0	-	-	23.2	-	-
38	22.9	19.4	-	22.3	18.0/39m	-	22.1	-	-	21.5	-	-
40	21.2	18.0	-	20.7	17.3	-	20.5	-	-	19.9	-	-
42	19.8	16.7	-	19.2	16.0	-	19.0	15.7	-	18.4	-	-
44	18.5	15.5	-	17.9	14.9	-	17.7	14.5	-	17.1	13.8	-
46	17.3	14.5	12.0	16.8	13.8	-	16.5	13.5	-	15.9	12.7	-
48	16.3	13.6	11.2	15.7	12.8	-	15.5	12.5	-	14.9	11.7	-
50	15.3	12.7	10.4	14.7	11.9	9.6	14.5	11.6	-	13.9	10.8	-
52	-	11.9	9.7	13.9	11.1	8.9	13.6	10.8	8.2/53m	13.0	10.0	-
54	-	11.1	9.0	13.1	10.4	8.2	12.8	10.1	7.9	12.2	9.3	-
56	-	10.5	8.4	12.3	9.7	7.6	12.1	9.4	7.3	11.4	8.6	6.2/57m
58	-	-	7.9	-	9.1	7.1	11.4	8.8	6.7	10.7	8.0	5.9
60	-	-	7.4	-	8.5	6.6	10.8	8.2	6.2	10.0	7.4	5.4
64	-	-	6.9/62m	-	8.0/62m	5.7	10.2/62m	7.2	5.3	8.8	6.3	4.5
68	-	-	-	-	-	5.0	-	6.3	4.6	7.8	5.4	3.7
72	-	-	-	-	-	-	-	-	3.9	-	4.7	3.0
76	-	-	-	-	-	-	-	-	3.6/74m	-	4.3/74m	2.4
80	-	-	-	-	-	-	-	-	-	-	-	2.2/78m
	71~22	60~23	53~19	71~21	60~22	52~18	72~20	60~21	53~17	72~19	61~20	53~22
掛数	4	2	2	3	2	2	3	2	2	2	2	2
LK:	23	23	23	23	23	23	23	23	23	23	23	23
DS:	33034	33034	33034	33035	33035	33035	33036	33036	33036	33037	33037	33037

LK:ブーム伸縮コード

DS:作業コード

Terex Demag

AC500-1

メインブーム長さ : 33.2m

アダプタ長さ : 4.0m

作業半径

定格総荷重表

(ライガジブ)

カウンタウエイト 100t

アウトリガ張出幅 9.6m

ジブ長さ/メイン角度

作業半径 (m)	72.0 m			78.0 m			84.0 m			90.0 m		
	83.0	73.0	65.0	83.0	73.0	65.0	83.0	73.0	65.0	83.0	73.0	65.0
28	19.9/29m	-	-	-	-	-	-	-	-	-	-	-
30	19.9	-	-	17.3/31m	-	-	-	-	-	-	-	-
32	19.8	-	-	17.3	-	-	14.0	-	-	-	-	-
34	19.7	-	-	17.2	-	-	14.0	-	-	11.2	-	-
36	19.6	-	-	17.2	-	-	13.9	-	-	11.1	-	-
38	19.5	-	-	17.1	-	-	13.8	-	-	11.0	-	-
40	19.3	-	-	17.1	-	-	13.7	-	-	11.0	-	-
42	17.8	-	-	17.0	-	-	13.6	-	-	10.9	-	-
44	16.5	-	-	16.3	-	-	13.6	-	-	10.8	-	-
46	15.3	11.3/47m	-	15.1	-	-	13.5	-	-	10.8	-	-
48	14.2	10.9	-	14.1	-	-	13.4	-	-	10.7	-	-
50	13.3	10.0	-	13.1	9.6	-	12.7	-	-	10.6	-	-
52	12.4	9.2	-	12.3	8.9	-	11.9	8.5	-	10.6	-	-
54	11.5	8.4	-	11.4	8.2	-	11.1	7.8	-	10.4	6.8/55m	-
56	10.7	7.8	-	10.6	7.6	-	10.4	7.2	-	9.7	6.5	-
58	10.0	7.1	-	9.9	7.0	-	9.7	6.6	-	9.1	6.0	-
60	9.3	6.6	4.3/61m	9.2	6.4	-	9.1	6.1	-	8.5	5.5	-
64	8.1	5.5	3.6	8.0	5.4	3.4	7.9	5.2	-	7.4	4.6	-
68	7.0	4.6	2.8	6.9	4.5	2.7	6.8	4.4	-	6.4	3.8	-
72	6.1	3.9	2.2	6.0	3.7	2.3/70m	5.9	3.6	-	5.6	3.1	-
76	5.7/74m	3.2	-	5.2	3.0	-	5.1	2.9	-	4.8	2.5	-
80	-	2.6	-	4.5	2.4	-	4.4	2.3	-	4.0	2.2/78m	-
84	-	-	-	-	2.1/82m	-	3.7	-	-	3.4	-	-
88	-	-	-	-	-	-	3.4/86m	-	-	2.8	-	-
92	-	-	-	-	-	-	-	-	-	2.5/90m	-	-
	71~18	61~19	52~40	71~17	61~24	53~47	72~17	62~36		72~20	62~43	
掛数	2	2	2	2	2	2	2	2		2	2	
LK:	23	23	23	23	23	23	23	23		23	23	
DS:	33038	33038	33038	33039	33039	33039	33040	33040		33041	33041	

LK: ブーム伸縮コード

DS: 作業コード

ジブ長さ/メイン角度

作業半径 (m)	24.0 m			30.0 m			36.0 m			42.0 m		
	83.0	73.0	65.0	83.0	73.0	65.0	83.0	73.0	65.0	83.0	73.0	65.0
18	59.0	-	-	53.5	-	-	-	-	-	-	-	-
20	55.5	-	-	51.0	-	-	48.0	-	-	-	-	-
22	50.0	-	-	49.0	-	-	46.0	-	-	40.0	-	-
24	44.0	-	-	43.5	-	-	43.0	-	-	39.0	-	-
26	39.0	-	-	39.0	-	-	38.5	-	-	38.0	-	-
28	35.5	28.8/29m	-	35.0	-	-	34.5	-	-	34.5	-	-
30	-	27.4	-	31.5	26.9	-	31.0	-	-	31.0	-	-
32	-	25.0	-	29.1	24.5	-	28.6	23.8	-	28.6	-	-
34	-	22.9	-	26.8	22.5	-	26.2	21.7	-	26.2	20.8/35m	-
36	-	21.1	17.3/37m	-	20.7	-	24.1	20.0	-	24.1	19.9	-
38	-	-	16.6	-	19.1	15.4/39m	22.3	18.4	-	22.3	18.3	-
40	-	-	15.4	-	17.7	14.8	20.7	17.0	-	20.7	16.9	-
42	-	-	-	-	16.5	13.6	-	15.8	12.7	19.3	15.7	-
44	-	-	-	-	-	12.7	-	14.7	11.7	18.0	14.6	11.1/45m
46	-	-	-	-	-	11.8	-	13.7	10.9	16.9	13.5	10.7
48	-	-	-	-	-	-	-	12.8	10.1	-	12.6	9.9
50	-	-	-	-	-	-	-	-	9.3	-	11.8	9.2
52	-	-	-	-	-	-	-	-	8.7	-	11.0	8.5
54	-	-	-	-	-	-	-	-	-	-	10.4	7.9
56	-	-	-	-	-	-	-	-	-	-	-	7.4
58	-	-	-	-	-	-	-	-	-	-	-	6.9
	62~25	50~18	41~27	68~22	57~16	51~24	68~20	59~14	50~22	69~18	60~23	50~20
掛数	5	3	2	5	3	2	4	2	2	4	2	2
LK:	43	43	43	43	43	43	43	43	43	43	43	43
DS:	33030	33030	33030	33031	33031	33031	33032	33032	33032	33033	33033	33033

作業半径 (m)	48.0 m			54.0 m			60.0 m			66.0 m		
	83.0	73.0	65.0	83.0	73.0	65.0	83.0	73.0	65.0	83.0	73.0	65.0
22	34.0/23m	-	-	-	-	-	-	-	-	-	-	-
24	33.5	-	-	29.3/25m	-	-	-	-	-	-	-	-
26	33.0	-	-	29.2	-	-	26.4	-	-	-	-	-
28	32.5	-	-	28.9	-	-	26.0	-	-	20.9	-	-
30	31.5	-	-	28.6	-	-	25.6	-	-	20.7	-	-
32	28.7	-	-	28.1	-	-	25.3	-	-	20.5	-	-
34	26.3	-	-	25.7	-	-	25.0	-	-	20.3	-	-
36	24.2	-	-	23.6	-	-	23.4	-	-	20.1	-	-
38	22.4	18.3	-	21.8	-	-	21.6	-	-	19.9	-	-
40	20.8	16.9	-	20.2	15.5/41m	-	20.0	-	-	19.4	-	-
42	19.3	15.7	-	18.8	14.9	-	18.5	-	-	17.9	-	-
44	18.0	14.5	-	17.5	13.7	-	17.2	13.4	-	16.7	-	-
46	16.9	13.5	-	16.3	12.7	-	16.1	12.4	-	15.5	11.5	-
48	15.8	12.5	9.4/49m	15.3	11.8	-	15.0	11.4	-	14.4	10.7	-
50	14.9	11.7	9.0	14.3	10.9	-	14.1	10.6	-	13.5	9.8	-
52	14.1	10.9	8.4	13.5	10.2	7.2/53m	13.2	9.8	-	12.6	9.0	-
54	-	10.2	7.8	12.7	9.5	6.9	12.4	9.1	-	11.8	8.3	-
56	-	9.6	7.2	12.0	8.8	6.4	11.7	8.5	6.0	11.0	7.7	-
58	-	9.0	6.7	11.3	8.2	5.9	11.0	7.9	5.5	10.3	7.1	-
60	-	-	6.2	-	7.7	5.4	10.4	7.3	5.0	9.6	6.5	4.2
64	-	-	5.4	-	6.7	4.6	9.3	6.4	4.2	8.5	5.6	3.4
68	-	-	-	-	-	3.9	-	5.6	3.5	7.5	4.7	2.7
72	-	-	-	-	-	3.6/70m	-	5.2/70m	2.9	7.0/70m	4.0	2.0
76	-	-	-	-	-	-	-	-	2.4	-	3.4	-
	70~17	60~21	50~19	70~16	60~20	51~18	71~15	60~19	52~17	71~14	61~18	52~36
掛数	3	2	2	3	2	2	3	2	2	2	2	2
LK:	43	43	43	43	43	43	43	43	43	43	43	43
DS:	33034	33034	33034	33035	33035	33035	33036	33036	33036	33037	33037	33037

LK:ブーム伸縮コード

DS:作業コード

Terex Demag

AC500-1

メインブーム長さ : 37.9m

アダプタ長さ : 4.0m

作業半径

定格総荷重表

(ライフジブ)

カウンタウエイト 100t

アウトリガ張出幅 9.6m

ジブ長さ/メインブーム角度

作業半径 (m)	72.0 m			78.0 m			84.0 m			90.0 m		
	83.0	73.0	65.0	83.0	73.0	65.0	83.0	73.0	65.0	83.0	73.0	65.0
30	17.4	-	-	-	-	-	-	-	-	-	-	-
32	17.3	-	-	14.9	-	-	12.0/33m	-	-	-	-	-
34	17.1	-	-	14.8	-	-	12.0	-	-	9.5/35m	-	-
36	17.0	-	-	14.8	-	-	11.9	-	-	9.4	-	-
38	16.9	-	-	14.7	-	-	11.8	-	-	9.4	-	-
40	16.8	-	-	14.6	-	-	11.7	-	-	9.3	-	-
42	16.7	-	-	14.6	-	-	11.6	-	-	9.3	-	-
44	15.8	-	-	14.5	-	-	11.6	-	-	9.2	-	-
46	14.7	-	-	14.3	-	-	11.5	-	-	9.2	-	-
48	13.7	9.1/49m	-	13.3	-	-	11.5	-	-	9.1	-	-
50	12.7	8.7	-	12.4	-	-	11.4	-	-	9.1	-	-
52	11.9	8.0	-	11.5	7.6	-	11.1	-	-	9.0	-	-
54	11.1	7.4	-	10.8	7.0	-	10.4	6.6	-	9.0	-	-
56	10.3	6.8	-	10.1	6.4	-	9.7	6.0	-	8.9	5.0/57m	-
58	9.6	6.3	-	9.4	5.9	-	9.0	5.5	-	8.4	4.8	-
60	8.9	5.7	2.7/63m	8.8	5.4	-	8.5	5.0	-	7.8	4.3	-
64	7.7	4.7	2.5	7.6	4.6	-	7.4	4.2	-	6.8	3.5	-
68	6.7	3.9	2.1/66m	6.6	3.8	-	6.5	3.4	-	5.9	2.8	-
72	5.8	3.1	-	5.7	3.0	-	5.6	2.8	-	5.1	2.2	-
76	5.1	2.5	-	4.9	2.3	-	4.8	2.2	-	4.4	-	-
80	-	2.2/78m	-	4.2	2.0/78m	-	4.1	-	-	3.7	-	-
84	-	-	-	3.9/82m	-	-	3.4	-	-	3.1	-	-
88	-	-	-	-	-	-	3.0/87m	-	-	2.5	-	-
92	-	-	-	-	-	-	-	-	-	2.3/90m	-	-
	71~14	61~17	52~28	71~13	61~34		72~16	61~42		72~15	61~50	
掛数	2	2	2	2	2		2	2		2	2	
LK:	43	43	43	43	43		43	43		43	43	
DS:	33038	33038	33038	33039	33039		33040	33040		33041	33041	

LK:ブーム伸縮コード

DS:作業コード



ジブ長さ/メイン- $\alpha$ 角度

作業半径 (m)	24.0 m			30.0 m			36.0 m			42.0 m		
	83.0	73.0	65.0	83.0	73.0	65.0	83.0	73.0	65.0	83.0	73.0	65.0
19	47.5	-	-	43.5	-	-	-	-	-	-	-	-
20	46.0	-	-	42.5	-	-	38.5/21m	-	-	-	-	-
22	43.5	-	-	40.5	-	-	37.5	-	-	32.0/23m	-	-
24	41.0	-	-	38.5	-	-	36.0	-	-	31.5	-	-
26	38.5	-	-	36.5	-	-	34.0	-	-	30.5	-	-
28	34.5	-	-	34.5	-	-	33.0	-	-	29.6	-	-
30	-	26.3	-	31.0	24.7/31m	-	30.5	-	-	28.7	-	-
32	-	24.0	-	28.7	23.5	-	28.1	-	-	27.9	-	-
34	-	22.0	-	26.3	21.5	-	25.7	20.8	-	25.7	-	-
36	-	20.2	-	-	19.8	-	23.7	19.0	-	23.7	18.2/37m	-
38	-	-	14.6/39m	-	18.2	-	21.9	17.5	-	21.9	17.4	-
40	-	-	14.0	-	16.9	12.9/41m	20.3	16.1	-	20.3	16.0	-
42	-	-	13.0	-	15.7	12.4	-	14.9	-	18.9	14.8	-
44	-	-	-	-	-	11.5	-	13.8	10.5	17.7	13.7	-
46	-	-	-	-	-	10.6	-	12.8	9.7	16.6	12.7	-
48	-	-	-	-	-	9.9	-	12.0	8.9	-	11.8	8.8
50	-	-	-	-	-	-	-	-	8.3	-	11.0	8.1
52	-	-	-	-	-	-	-	-	7.7	-	10.3	7.5
54	-	-	-	-	-	-	-	-	7.1	-	9.6	6.9
56	-	-	-	-	-	-	-	-	-	-	-	6.4
58	-	-	-	-	-	-	-	-	-	-	-	5.9
60	-	-	-	-	-	-	-	-	-	-	-	5.5
	61~28	51~27	41~27	67~25	58~24	48~24	68~23	58~22	50~22	68~21	58~20	50~20
掛数	4	3	2	4	2	2	4	2	2	3	2	2
LK:	63	63	63	63	63	63	63	63	63	63	63	63
DS:	33030	33030	33030	33031	33031	33031	33032	33032	33032	33033	33033	33033

作業半径 (m)	48.0 m			54.0 m			60.0 m			66.0 m		
	83.0	73.0	65.0	83.0	73.0	65.0	83.0	73.0	65.0	83.0	73.0	65.0
24	28.7	-	-	-	-	-	-	-	-	-	-	-
25	28.4	-	-	-	-	-	-	-	-	-	-	-
26	28.0	-	-	24.5	-	-	-	-	-	-	-	-
28	27.3	-	-	24.1	-	-	21.6	-	-	17.9/29m	-	-
30	26.7	-	-	23.7	-	-	21.3	-	-	17.8	-	-
32	26.0	-	-	23.2	-	-	20.9	-	-	17.5	-	-
34	25.4	-	-	22.8	-	-	20.5	-	-	17.3	-	-
36	23.8	-	-	22.3	-	-	20.1	-	-	17.1	-	-
38	22.0	-	-	21.4	-	-	19.8	-	-	16.9	-	-
40	20.4	16.0	-	19.8	-	-	19.4	-	-	16.6	-	-
42	19.0	14.7	-	18.4	13.4/43m	-	18.2	-	-	16.4	-	-
44	17.7	13.6	-	17.1	12.9	-	16.9	11.9/45m	-	16.2	-	-
46	16.6	12.6	-	16.0	11.9	-	15.8	11.5	-	15.1	-	-
48	15.5	11.7	-	15.0	11.0	-	14.7	10.6	-	14.1	9.5	-
50	14.6	10.9	7.6/51m	14.0	10.2	-	13.8	9.8	-	13.2	8.8	-
52	13.8	10.2	7.3	13.2	9.4	-	12.9	9.1	-	12.3	8.1	-
54	-	9.5	6.8	12.4	8.7	5.7/55m	12.1	8.4	-	11.5	7.5	-
56	-	8.9	6.2	11.7	8.1	5.4	11.4	7.8	-	10.7	7.0	-
58	-	8.3	5.8	11.1	7.6	4.9	10.7	7.2	4.3/59m	10.0	6.4	-
60	-	7.8	5.3	-	7.0	4.5	10.1	6.7	4.1	9.4	5.9	2.9/62m
64	-	-	4.6	-	6.1	3.7	9.0	5.8	3.4	8.2	4.9	2.5
68	-	-	4.2/66m	-	5.7/66m	3.1	-	5.0	2.7	7.2	4.1	2.2/66m
72	-	-	-	-	-	2.5	-	4.3	2.1	6.7/70m	3.4	-
76	-	-	-	-	-	-	-	-	-	-	2.8	-
80	-	-	-	-	-	-	-	-	-	-	2.6/78m	-
	70~19	59~19	51~19	70~18	59~18	51~17	70~17	60~17	51~31	71~16	60~16	52~47
掛数	3	2	2	2	2	2	2	2	2	2	2	2
LK:	63	63	63	63	63	63	63	63	63	63	63	63
DS:	33034	33034	33034	33035	33035	33035	33036	33036	33036	33037	33037	33037

LK: ブーム伸縮コード

DS: 作業コード

Terex Demag  
AC500-1

定格総荷重表  
(ライグジブ)

カウンタウエイト 100 t  
アウトリガ張出幅 9.6 m

メインブーム長さ : 42.5m  
アダプタ長さ : 4.0m

ジブ長さ/メインブーム角度

作業半径 (m)	72.0 m			78.0 m			84.0 m			90.0 m		
	83.0	73.0	65.0	83.0	73.0	65.0	83.0	73.0	65.0	83.0	73.0	65.0
30	14.9/31m	-	-	-	-	-	-	-	-	-	-	-
32	14.8	-	-	12.8/33m	-	-	-	-	-	-	-	-
34	14.7	-	-	12.8	-	-	10.1	-	-	-	-	-
36	14.5	-	-	12.7	-	-	10.0	-	-	7.7	-	-
38	14.4	-	-	12.6	-	-	10.0	-	-	7.7	-	-
40	14.3	-	-	12.5	-	-	9.9	-	-	7.6	-	-
42	14.1	-	-	12.4	-	-	9.8	-	-	7.6	-	-
44	14.0	-	-	12.3	-	-	9.7	-	-	7.6	-	-
46	13.8	-	-	12.2	-	-	9.7	-	-	7.6	-	-
48	13.0	-	-	12.1	-	-	9.6	-	-	7.5	-	-
50	12.1	7.3/51m	-	11.7	-	-	9.5	-	-	7.5	-	-
52	11.3	7.0	-	10.9	-	-	9.5	-	-	7.5	-	-
54	10.5	6.4	-	10.2	6.0	-	9.4	-	-	7.5	-	-
56	9.9	5.8	-	9.5	5.4	-	9.1	5.0	-	7.4	-	-
58	9.2	5.3	-	8.9	5.0	-	8.5	4.5	-	7.4	3.6/59m	-
60	8.6	4.9	-	8.3	4.5	-	7.9	4.1	-	7.3	3.4	-
64	7.4	4.1	-	7.3	3.7	-	6.9	3.3	-	6.3	2.6	-
68	6.4	3.3	-	6.3	3.0	-	6.0	2.6	-	5.8	2.3	-
72	5.5	2.6	-	5.4	2.4	-	5.3	2.0	-	4.7	-	-
76	4.8	2.3/74m	-	4.6	2.1/74m	-	4.5	-	-	4.0	-	-
80	-	-	-	4.0	-	-	3.8	-	-	3.4	-	-
84	-	-	-	3.6/82m	-	-	3.2	-	-	2.9	-	-
88	-	-	-	-	-	-	2.7	-	-	2.3	-	-
92	-	-	-	-	-	-	-	-	-	2.0/90m	-	-
	71~16	60~35		71~15	60~41		71~14	61~47	-	71~22	61~54	
掛数	2	2		2	2		2	2		2	2	
LK:	63	63		63	63		63	63		63	63	
DS:	33038	33038		33039	33039		33040	33040		33041	33041	

LK: ブーム伸縮コード  
DS: 作業コード

ジブ長さ/メインブーム角度

作業半径 (m)	24.0 m			30.0 m			36.0 m			42.0 m		
	83.0	73.0	65.0	83.0	73.0	65.0	83.0	73.0	65.0	83.0	73.0	65.0
20	38.5	-	-	35.0	-	-	-	-	-	-	-	-
22	36.0	-	-	33.0	-	-	30.5	-	-	-	-	-
24	34.0	-	-	31.5	-	-	29.7	-	-	25.2	-	-
26	32.5	-	-	30.0	-	-	28.6	-	-	24.3	-	-
28	31.0	-	-	29.1	-	-	27.6	-	-	23.5	-	-
30	30.0	-	-	28.0	-	-	26.5	-	-	22.8	-	-
32	-	22.4	-	27.2	21.1/33m	-	25.6	-	-	22.2	-	-
34	-	21.1	-	25.9	20.5	-	24.7	-	-	21.6	-	-
36	-	19.4	-	23.9	19.0	-	23.3	17.6	-	21.1	-	-
38	-	18.0	-	-	17.5	-	21.6	16.6	-	20.6	15.1/39m	-
40	-	-	-	-	16.1	-	20.0	15.3	-	20.0	14.7	-
42	-	-	-	-	14.9	-	18.6	14.1	-	18.6	14.0	-
44	-	-	-	-	13.9	10.4	-	13.0	-	17.4	12.9	-
46	-	-	-	-	-	9.6	-	12.1	8.3/47m	16.3	11.9	-
48	-	-	-	-	-	8.9	-	11.2	8.0	15.3	11.1	-
50	-	-	-	-	-	8.3	-	10.5	7.3	-	10.3	6.8/51m
52	-	-	-	-	-	-	-	-	6.7	-	9.6	6.5
54	-	-	-	-	-	-	-	-	6.2	-	9.0	6.0
56	-	-	-	-	-	-	-	-	5.8	-	8.4	5.5
58	-	-	-	-	-	-	-	-	-	-	-	5.1
60	-	-	-	-	-	-	-	-	-	-	-	4.7
64	-	-	-	-	-	-	-	-	-	-	-	4.4/62m
	59~19	49~24		66~16	54~21	45~24	67~15	57~19	48~22	67~14	57~17	48~20
掛数	4	2		3	2	2	3	2	2	2	2	2
LK:	73	73		73	73	73	73	73	73	73	73	73
DS:	33030	33030		33031	33031	33031	33032	33032	33032	33033	33033	33033

作業半径 (m)	48.0 m			54.0 m			60.0 m			66.0 m		
	83.0	73.0	65.0	83.0	73.0	65.0	83.0	73.0	65.0	83.0	73.0	65.0
24	22.7/25m	-	-	-	-	-	-	-	-	-	-	-
26	22.5	-	-	20.2/27m	-	-	-	-	-	-	-	-
28	22.0	-	-	20.0	-	-	17.7/29m	-	-	-	-	-
30	21.5	-	-	19.6	-	-	17.6	-	-	14.3	-	-
32	21.0	-	-	19.2	-	-	17.2	-	-	14.0	-	-
34	20.6	-	-	18.8	-	-	16.9	-	-	13.8	-	-
36	20.1	-	-	18.4	-	-	16.6	-	-	13.6	-	-
38	19.7	-	-	18.0	-	-	16.3	-	-	13.4	-	-
40	19.3	-	-	17.6	-	-	16.0	-	-	13.1	-	-
42	18.7	13.9	-	17.2	-	-	15.6	-	-	12.9	-	-
44	17.4	12.9	-	16.8	11.5/45m	-	15.3	-	-	12.7	-	-
46	16.3	11.9	-	15.7	11.1	-	15.0	10.0/47m	-	12.6	-	-
48	15.3	11.0	-	14.7	10.2	-	14.4	9.6	-	12.4	-	-
50	14.3	10.3	-	13.8	9.5	-	13.5	8.9	-	12.2	7.8	-
52	13.5	9.5	-	12.9	8.8	-	12.7	8.3	-	11.8	7.2	-
54	-	8.9	5.9	12.2	8.1	-	11.9	7.7	-	11.0	6.6	-
56	-	8.3	5.4	11.5	7.5	-	11.2	7.1	-	10.4	6.1	-
58	-	7.7	5.0	10.8	7.0	4.1	10.5	6.6	-	9.7	5.6	-
60	-	7.2	4.5	-	6.5	3.7	9.8	6.1	3.1/61m	9.1	5.2	-
64	-	6.8/62m	3.8	-	5.6	3.0	8.7	5.2	2.6	7.9	4.4	-
68	-	-	3.2	-	4.8	2.4	-	4.4	2.3/66mm	6.9	3.6	-
72	-	-	-	-	-	2.1/70m	-	3.8	-	6.5/70m	2.9	-
76	-	-	-	-	-	-	-	3.5/74m	-	-	2.3	-
80	-	-	-	-	-	-	-	-	-	-	2.1/78m	-
	69~21	58~16	50~19	69~20	58~15	49~29	69~19	59~14	51~44	70~18	59~20	
掛数	2	2	2	2	2	2	2	2	2	2	2	
LK:	73	73	73	73	73	73	73	73	73	73	73	
DS:	33034	33034	33034	33035	33035	33035	33036	33036	33036	33037	33037	

LK: ブーム伸縮コード

DS: 作業コード

Terex Demag

AC500-1

メインブーム長さ : 47.2m

アダプタ長さ : 4.0m

作業半径

定格総荷重表

(ライフジブ)

カウンタウエイト 100t

アウトリガ張出幅 9.6m

ジブ長さ/メインブーム角度

作業半径 (m)	72.0 m			78.0 m			84.0 m			90.0 m		
	83.0	73.0	65.0	83.0	73.0	65.0	83.0	73.0	65.0	83.0	73.0	65.0
32	11.7	-	-	-	-	-	-	-	-	-	-	-
34	11.5	-	-	9.6	-	-	8.3/35m	-	-	-	-	-
36	11.4	-	-	9.5	-	-	8.2	-	-	6.3/37m	-	-
38	11.2	-	-	9.4	-	-	8.1	-	-	6.3	-	-
40	11.0	-	-	9.3	-	-	8.0	-	-	6.2	-	-
42	10.9	-	-	9.2	-	-	8.0	-	-	6.2	-	-
44	10.7	-	-	9.1	-	-	7.9	-	-	6.2	-	-
46	10.6	-	-	9.0	-	-	7.8	-	-	6.2	-	-
48	10.5	-	-	8.9	-	-	7.7	-	-	6.1	-	-
50	10.3	-	-	8.8	-	-	7.7	-	-	6.1	-	-
52	10.2	-	-	8.7	-	-	7.6	-	-	6.1	-	-
54	10.0	5.4	-	8.6	-	-	7.5	-	-	6.1	-	-
56	9.3	4.9	-	8.5	-	-	7.5	-	-	6.1	-	-
58	8.7	4.4	-	8.3	-	-	7.4	-	-	6.0	-	-
60	8.1	4.0	-	7.8	-	-	7.4	-	-	6.0	-	-
64	7.2	3.3	-	6.8	-	-	6.4	-	-	5.7	-	-
68	6.2	2.6	-	5.9	-	-	5.6	-	-	4.9	-	-
72	5.3	2.1	-	5.2	-	-	4.8	-	-	4.2	-	-
76	4.6	-	-	4.4	-	-	4.2	-	-	3.6	-	-
80	-	-	-	3.7	-	-	3.6	-	-	3.0	-	-
84	-	-	-	3.4/82m	-	-	3.0	-	-	2.6	-	-
88	-	-	-	-	-	-	2.5	-	-	2.1	-	-
	70~17	59~39		70~17			71~16			71~26		
掛数	2	2		2			2			2		
LK:	73	73		73			73			73		
DS:	33038	33038		33039			33040			33041		

LK: ブーム伸縮コード

DS: 作業コード

ジブ長さ/メインブーム角度

作業半径 (m)	24.0 m			30.0 m			36.0 m			42.0 m		
	83.0	73.0	65.0	83.0	73.0	65.0	83.0	73.0	65.0	83.0	73.0	65.0
21	29.8	-	-	27.2	-	-	-	-	-	-	-	-
22	29.0	-	-	26.5	-	-	23.7/23m	-	-	-	-	-
24	27.4	-	-	25.3	-	-	23.3	-	-	19.6/25m	-	-
26	26.1	-	-	24.2	-	-	22.5	-	-	19.3	-	-
28	25.0	-	-	23.2	-	-	21.7	-	-	18.7	-	-
30	24.1	-	-	22.3	-	-	21.0	-	-	18.1	-	-
32	-	-	-	21.6	-	-	20.3	-	-	17.6	-	-
34	-	17.1	-	21.0	15.9/35m	-	19.6	-	-	17.1	-	-
36	-	16.4	-	20.7	15.5	-	19.0	-	-	16.7	-	-
38	-	15.6	-	-	14.6	-	18.4	13.3	-	16.2	-	-
40	-	15.3	-	-	14.0	-	17.9	12.6	-	15.9	10.8/41m	-
42	-	-	-	-	13.4	-	17.5	12.0	-	15.5	10.6	-
44	-	-	-	-	13.1	-	-	11.5	-	15.1	10.1	-
46	-	-	-	-	12.5	9.0	-	11.1	-	14.8	9.6	-
48	-	-	-	-	-	8.3	-	10.8	-	14.4	9.3	-
50	-	-	-	-	-	7.7	-	10.1	6.8	-	8.9	-
52	-	-	-	-	-	7.2	-	9.4	6.2	-	8.7	5.7/53m
54	-	-	-	-	-	-	-	-	5.7	-	8.5	5.5
56	-	-	-	-	-	-	-	-	5.2	-	8.0	5.0
58	-	-	-	-	-	-	-	-	4.8	-	7.5	4.6
60	-	-	-	-	-	-	-	-	-	-	-	4.2
64	-	-	-	-	-	-	-	-	-	-	-	3.6
	58~23	47~19		65~20	55~16	45~24	66~18	56~15	46~21	67~17	56~14	48~20
掛数	3	2		3	2	2	2	2	2	2	2	2
LK:	83	83		83	83	83	83	83	83	83	83	83
DS:	33030	33030		33031	33031	33031	33032	33032	33032	33033	33033	33033

作業半径 (m)	48.0 m			54.0 m			60.0 m			66.0 m		
	83.0	73.0	65.0	83.0	73.0	65.0	83.0	73.0	65.0	83.0	73.0	65.0
26	18.1	-	-	-	-	-	-	-	-	-	-	-
28	17.6	-	-	15.7	-	-	-	-	-	-	-	-
30	17.2	-	-	15.3	-	-	13.2	-	-	-	-	-
32	16.7	-	-	14.9	-	-	12.9	-	-	10.6	-	-
34	16.2	-	-	14.6	-	-	12.6	-	-	10.4	-	-
36	15.8	-	-	14.2	-	-	12.4	-	-	10.2	-	-
38	15.3	-	-	13.9	-	-	12.1	-	-	10.0	-	-
40	14.9	-	-	13.5	-	-	11.8	-	-	9.7	-	-
42	14.5	-	-	13.2	-	-	11.6	-	-	9.5	-	-
44	14.1	10.2	-	12.9	-	-	11.4	-	-	9.3	-	-
46	13.8	9.7	-	12.6	8.5	-	11.1	-	-	9.2	-	-
48	13.5	9.3	-	12.3	8.1	-	10.9	8.0/49m	-	9.0	-	-
50	13.2	8.9	-	12.0	7.8	-	10.7	7.8	-	8.8	-	-
52	13.0	8.5	-	11.8	7.4	-	10.5	7.4	-	8.6	6.1	-
54	-	8.2	-	11.6	7.1	-	10.3	7.0	-	8.5	5.7	-
56	-	7.9	4.7/57m	11.3	6.9	-	10.1	6.6	-	8.3	5.4	-
58	-	7.4	4.5	10.6	6.6	-	10.0	6.1	-	8.2	5.0	-
60	-	6.9	4.1	-	6.1	3.2	9.7	5.7	-	8.0	4.6	-
64	-	6.5/62m	3.4	-	5.2	2.5	8.6	4.9	-	7.8	3.8	-
68	-	-	2.8	-	4.5	2.2/66m	-	4.1	-	6.8	3.2	-
72	-	-	2.5/70m	-	-	-	-	3.5	-	6.4/70m	2.6	-
76	-	-	-	-	-	-	-	3.2/74m	-	-	2.0	-
	68~23	57~21	48~18	69~22	58~20	49~40	69~21	59~19		69~20	59~27	
掛数	2	2	2	2	2	2	2	2		2	2	
LK:	83	83	83	83	83	83	83	83		83	83	
DS:	33034	33034	33034	33035	33035	33035	33036	33036		33037	33037	

LK:ブーム伸縮コード

DS:作業コード

Terex Demag

AC500-1

メインブーム長さ : 51.8m

アダプタ長さ : 4.0m

作業半径

定格総荷重表

(ライフジブ)

カウンタウエイト 100t

アウトリガ張出幅 9.6m

ジブ長さ/メインブーム角度

作業半径 (m)	72.0 m			78.0 m			84.0 m			90.0 m		
	83.0	73.0	65.0	83.0	73.0	65.0	83.0	73.0	65.0	83.0	73.0	65.0
34	8.4	-	-	-	-	-	-	-	-	-	-	-
36	8.2	-	-	6.5	-	-	4.9/37m	-	-	-	-	-
38	8.0	-	-	6.4	-	-	4.9	-	-	3.1	-	-
40	7.8	-	-	6.3	-	-	4.8	-	-	3.1	-	-
42	7.7	-	-	6.2	-	-	4.8	-	-	3.1	-	-
44	7.5	-	-	6.1	-	-	4.7	-	-	3.0	-	-
46	7.4	-	-	6.0	-	-	4.6	-	-	3.0	-	-
48	7.2	-	-	5.8	-	-	4.6	-	-	3.0	-	-
50	7.1	-	-	5.7	-	-	4.5	-	-	3.0	-	-
52	7.0	-	-	5.6	-	-	4.4	-	-	3.0	-	-
54	6.8	3.0/55m	-	5.5	-	-	4.4	-	-	2.9	-	-
56	6.7	2.9	-	5.4	-	-	4.3	-	-	2.9	-	-
58	6.6	2.9	-	5.4	-	-	4.3	-	-	2.9	-	-
60	6.5	2.8	-	5.3	-	-	4.2	-	-	2.9	-	-
64	6.3	2.7	-	5.1	-	-	4.1	-	-	2.9	-	-
68	6.0	2.1	-	5.0	-	-	4.0	-	-	2.8	-	-
72	5.2	-	-	4.9	-	-	4.0	-	-	2.8	-	-
76	4.4	-	-	4.3	-	-	3.9	-	-	2.8	-	-
80	-	-	-	3.6	-	-	3.4	-	-	2.7	-	-
84	-	-	-	3.3/82m	-	-	2.9	-	-	2.3	-	-
88	-	-	-	-	-	-	2.4	-	-	2.1/86m	-	-
	69~19	59~46		69~18			71~17			71~30		
掛数	2	2		2			2			2		
LK:	83	83		83			83			83		
DS:	33038	33038		33039			33040			33041		

LK: ブーム伸縮コード

DS: 作業コード

Terex-Demag  
AC500-1  
メインブーム長さ : 14.7m  
アダプタ長さ : 4.0m

定格総荷重表  
(ライクジブ)

メインブーム角度 83°  
カウンタウエイト 80t  
アウトリガ張幅 9.6m

作業半径 (m)	ジブ長さ(m)									
	24.0	30.0	36.0	42.0	48.0	54.0	60.0	66.0	72.0	78.0
13	99.5	94.5	-	-	-	-	-	-	-	-
14	87.0	87.0	78.5	-	-	-	-	-	-	-
16	71.0	71.0	70.5	64.5	-	-	-	-	-	-
18	59.5	59.0	58.5	59.0	50.0	45.0/19m	-	-	-	-
20	50.5	50.5	50.0	50.0	50.0	45.0	38.5/21m	-	-	-
22	44.0	44.0	43.5	43.5	43.5	43.0	38.5	33.0/23m	-	-
24	39.0	38.5	38.0	38.0	38.0	37.5	37.5	33.0	28.5	-
26	34.5	34.5	34.0	34.0	34.0	33.5	33.0	32.5	28.4	23.5
28	-	31.0	30.5	30.5	30.5	30.0	29.9	29.4	28.3	23.3
30	-	28.2	27.6	27.6	27.7	27.2	27.0	26.4	25.9	23.1
32	-	27.0/31m	25.2	25.2	25.2	24.7	24.5	23.9	23.4	22.9
34	-	-	23.0	23.0	23.1	22.6	22.4	21.8	21.2	21.2
36	-	-	21.2	21.2	21.2	20.7	20.5	19.9	19.3	19.3
38	-	-	20.4/37m	19.6	19.6	19.1	18.9	18.3	17.7	17.7
40	-	-	-	18.2	18.1	17.6	17.4	16.8	16.2	16.2
42	-	-	-	16.9	16.9	16.4	16.1	15.5	15.0	14.9
44	-	-	-	16.4/43m	15.7	15.2	15.0	14.4	13.8	13.7
46	-	-	-	-	14.7	14.2	14.0	13.3	12.8	12.7
48	-	-	-	-	13.8	13.3	13.0	12.4	11.8	11.8
50	-	-	-	-	-	12.4	12.2	11.5	10.9	10.9
54	-	-	-	-	-	11.0	10.7	10.0	9.4	9.3
58	-	-	-	-	-	-	9.5	8.7	8.0	7.9
60	-	-	-	-	-	-	8.9	8.1	7.4	7.3
64	-	-	-	-	-	-	-	7.1	6.3	6.2
68	-	-	-	-	-	-	-	6.6/66m	5.4	5.3
72	-	-	-	-	-	-	-	-	4.8/71m	4.5
76	-	-	-	-	-	-	-	-	-	3.7
80	-	-	-	-	-	-	-	-	-	3.6/77m
	68~19	72~12	74~21	73~19	73~22	74~20	73~19	73~18	74~20	74~19
掛数	9	8	7	6	5	4	4	3	3	2
LK:	0	0	0	0	0	0	0	0	0	0
DS:	34030	35031	35032	35033	35034	35035	35036	35037	35038	35039

メインブーム長さ : 19.3m

作業半径 (m)	ジブ長さ(m)									
	24.0	30.0	36.0	42.0	48.0	54.0	60.0	66.0	72.0	78.0
14	86.0	83.5	73.0/15m	-	-	-	-	-	-	-
16	70.0	69.5	68.5	60.5/17m	-	-	-	-	-	-
18	58.5	58.0	57.5	57.5	48.5	-	-	-	-	-
20	49.5	49.5	49.0	49.0	48.5	42.0	-	-	-	-
22	43.0	43.0	42.5	42.5	42.5	42.0	36.0	29.7/23m	-	-
24	38.0	37.5	37.0	37.5	37.5	37.0	36.0	29.7	25.5/25m	-
26	34.0	33.5	33.0	33.0	33.0	32.5	32.5	29.7	25.4	21.8/27m
28	-	30.0	29.8	29.9	29.9	29.5	29.3	28.7	25.4	21.8
30	-	27.5	27.0	27.0	27.1	26.6	26.4	25.8	25.2	21.7
32	-	25.2	24.6	24.6	24.6	24.1	23.9	23.3	22.8	21.6
34	-	-	22.5	22.5	22.5	22.0	21.8	21.2	20.6	20.6
36	-	-	20.7	20.7	20.7	20.2	20.0	19.4	18.8	18.8
38	-	-	19.1	19.1	19.1	18.6	18.4	17.8	17.2	17.2
40	-	-	-	17.7	17.7	17.2	17.0	16.4	15.8	15.7
42	-	-	-	16.5	16.4	15.9	15.7	15.1	14.5	14.5
44	-	-	-	15.9/43m	15.3	14.8	14.6	14.0	13.4	13.3
46	-	-	-	-	14.3	13.8	13.6	12.9	12.3	12.3
48	-	-	-	-	13.4	12.9	12.6	12.0	11.4	11.4
50	-	-	-	-	-	12.0	11.8	11.2	10.5	10.5
54	-	-	-	-	-	10.6	10.4	9.7	9.0	8.9
58	-	-	-	-	-	-	9.1	8.4	7.6	7.6
60	-	-	-	-	-	-	8.6	7.8	7.1	7.0
64	-	-	-	-	-	-	-	6.7	6.0	5.9
68	-	-	-	-	-	-	-	6.3/66m	5.1	5.0
72	-	-	-	-	-	-	-	-	4.3	4.2
76	-	-	-	-	-	-	-	-	-	3.5
80	-	-	-	-	-	-	-	-	-	3.1/78m
	66~23	71~20	73~18	73~21	74~23	73~22	73~21	74~20	73~19	73~18
掛数	8	7	6	5	4	4	3	3	3	2
LK:	2	2	2	2	2	2	2	2	2	2
DS:	34030	35031	35032	35033	35034	35035	35036	35037	35038	35039

LK: ブーム伸縮コード  
LK: ブーム伸縮コード

Terex-Demag  
AC500-1  
メインブーム長さ : 24.0m  
アダプタ長さ : 4.0m

定格総荷重表  
(ライク'ジブ')

メインブーム角度 83°  
カウンタウエイト 80t  
アウトリガ張幅 9.6m

作業半径 (m)	ジブ長さ(m)									
	24.0	30.0	36.0	42.0	48.0	54.0	60.0	66.0	72.0	78.0
14	77.0/15m	79.5	-	-	-	-	-	-	-	-
16	69.0	68.0	65.5	-	-	-	-	-	-	-
18	57.5	57.0	56.5	55.5	48.0/19m	-	-	-	-	-
20	49.0	48.5	48.0	48.0	48.0	40.0/21m	-	-	-	-
22	42.5	42.0	41.5	41.5	42.0	40.0	34.5/23m	-	-	-
24	37.5	37.0	36.5	36.5	36.5	36.0	34.5	27.0	-	-
26	33.5	33.0	32.5	32.5	32.5	32.0	32.0	27.0	23.0	-
28	-	29.8	29.3	29.3	29.4	28.9	28.7	27.0	23.0	20.4
30	-	27.0	26.5	26.5	26.6	26.1	25.8	25.3	23.0	20.4
32	-	24.7	24.1	24.1	24.2	23.6	23.4	22.8	22.3	20.4
34	-	-	22.0	22.0	22.1	21.6	21.4	20.8	20.2	19.8
36	-	-	20.3	20.2	20.3	19.8	19.6	19.0	18.4	18.0
38	-	-	18.7	18.7	18.7	18.2	18.0	17.4	16.8	16.5
40	-	-	-	17.3	17.3	16.8	16.6	16.0	15.4	15.1
42	-	-	-	16.1	16.1	15.6	15.3	14.7	14.1	13.9
44	-	-	-	15.0	15.0	14.4	14.2	13.6	13.0	12.8
46	-	-	-	-	14.0	13.4	13.2	12.6	12.0	11.8
48	-	-	-	-	13.1	12.5	12.3	11.7	11.1	10.9
50	-	-	-	-	12.3	11.7	11.5	10.9	10.2	10.1
54	-	-	-	-	-	10.3	10.1	9.3	8.6	8.6
58	-	-	-	-	-	9.7/56m	8.8	8.0	7.3	7.2
60	-	-	-	-	-	-	8.3	7.5	6.7	6.7
64	-	-	-	-	-	-	8.0/61m	6.5	5.7	5.6
68	-	-	-	-	-	-	-	5.8/67m	4.8	4.7
72	-	-	-	-	-	-	-	-	4.1	3.9
76	-	-	-	-	-	-	-	-	3.9/73m	3.2
80	-	-	-	-	-	-	-	-	-	2.8/79m
	65~27	73~24	72~21	72~20	73~18	73~17	73~20	73~19	73~18	73~19
掛数	7	7	6	5	4	4	3	3	2	2
LK:	3	3	3	3	3	3	3	3	3	3
DS:	34030	35031	35032	35033	35034	35035	35036	35037	35038	35039

メインブーム長さ : 28.6m

作業半径 (m)	ジブ長さ(m)									
	24.0	30.0	36.0	42.0	48.0	54.0	60.0	66.0	72.0	78.0
14	-	70.5/15m	-	-	-	-	-	-	-	-
16	68.0	65.5	-	-	-	-	-	-	-	-
18	57.0	56.5	55.0	50.5/19m	-	-	-	-	-	-
20	48.5	48.0	47.5	47.5	43.5/21m	-	-	-	-	-
22	42.0	41.5	41.0	41.0	41.0	36.5/23m	-	-	-	-
24	37.0	36.5	36.0	36.0	36.0	35.5	32.0	-	-	-
26	33.0	32.5	32.0	32.0	32.0	31.5	31.5	25.4	-	-
28	29.8	29.4	28.9	28.9	29.0	28.5	28.3	25.4	21.5	-
30	-	26.7	26.1	26.1	26.2	25.7	25.5	24.9	21.4	18.9
32	-	24.3	23.7	23.7	23.8	23.3	23.1	22.5	21.4	18.9
34	-	22.3	21.7	21.7	21.8	21.2	21.0	20.4	19.5	18.9
36	-	-	19.9	19.9	20.0	19.5	19.2	18.6	17.7	17.3
38	-	-	18.4	18.4	18.4	17.9	17.7	17.1	16.2	15.8
40	-	-	17.8/39m	17.0	17.0	16.5	16.3	15.7	14.9	14.5
42	-	-	-	15.8	15.8	15.3	15.1	14.5	13.7	13.3
44	-	-	-	14.7	14.7	14.2	14.0	13.4	12.6	12.2
46	-	-	-	14.3/45m	13.7	13.2	13.0	12.4	11.6	11.2
48	-	-	-	-	12.9	12.3	12.1	11.5	10.7	10.4
50	-	-	-	-	12.1	11.5	11.3	10.6	9.9	9.6
54	-	-	-	-	-	10.1	9.8	9.1	8.4	8.2
58	-	-	-	-	-	9.5/56m	8.6	7.8	7.1	7.0
60	-	-	-	-	-	-	8.0	7.2	6.5	6.4
64	-	-	-	-	-	-	7.5/62m	6.2	5.5	5.4
68	-	-	-	-	-	-	-	5.4	4.6	4.5
72	-	-	-	-	-	-	-	-	3.9	3.7
76	-	-	-	-	-	-	-	-	3.5/74m	3.0
80	-	-	-	-	-	-	-	-	-	2.4
	64~16	72~14	70~19	71~18	71~20	71~17	72~16	71~16	71~15	71~14
掛数	6	6	5	4	4	3	3	3	2	2
LK:	8	8	8	8	8	8	8	8	8	8
DS:	34030	35031	35032	35033	35034	35035	35036	35037	35038	35039

LK: ブーム伸縮コード  
DS: 作業コード



Terex-Demag  
AC500-1  
メインブーム長さ : 33.2m  
アダプタ長さ : 4.0m

定格総荷重表  
(ライヴジブ)

メインブーム角度 83°  
カウンタウエイト 80t  
アウトリガ張幅 9.6m

作業半径 (m)	ジブ長さ(m)									
	24.0	30.0	36.0	42.0	48.0	54.0	60.0	66.0	72.0	78.0
17	61.5	59.0	-	-	-	-	-	-	-	-
18	56.5	55.0	50.0/19m	-	-	-	-	-	-	-
20	48.0	47.5	47.0	43.5/21m	-	-	-	-	-	-
22	41.5	41.5	41.0	41.0	39.0	-	-	-	-	-
24	36.5	36.5	36.0	36.0	36.0	33.5	30.0/25m	-	-	-
26	32.5	32.5	31.5	32.0	32.0	31.5	30.0	23.9/27m	-	-
28	29.5	29.2	28.6	28.6	28.7	28.2	28.0	23.8	19.9/29m	-
30	-	26.4	25.8	25.9	25.9	25.4	25.2	23.7	19.9	17.3/31m
32	-	24.1	23.5	23.5	23.6	23.0	22.8	21.9	19.8	17.3
34	-	22.1	21.5	21.5	21.5	21.0	20.8	19.9	18.8	17.2
36	-	-	19.7	19.7	19.8	19.2	19.0	18.2	17.1	16.6
38	-	-	18.2	18.2	18.2	17.7	17.4	16.7	15.6	15.2
40	-	-	16.9	16.8	16.8	16.3	16.1	15.4	14.3	13.9
42	-	-	-	15.6	15.6	15.1	14.9	14.2	13.1	12.7
44	-	-	-	14.5	14.5	14.0	13.8	13.1	12.1	11.7
46	-	-	-	13.6	13.6	13.0	12.8	12.2	11.1	10.7
48	-	-	-	-	12.7	12.1	11.9	11.3	10.3	9.9
50	-	-	-	-	11.9	11.3	11.1	10.4	9.5	9.1
54	-	-	-	-	-	9.9	9.6	8.9	8.1	7.8
58	-	-	-	-	-	9.3/56m	8.4	7.6	6.9	6.6
60	-	-	-	-	-	-	7.8	7.1	6.3	6.1
64	-	-	-	-	-	-	7.3/62m	6.1	5.3	5.2
68	-	-	-	-	-	-	-	5.2	4.4	4.3
72	-	-	-	-	-	-	-	-	3.7	3.6
76	-	-	-	-	-	-	-	-	3.4/74m	2.9
80	-	-	-	-	-	-	-	-	-	2.3
	63~21	69~19	69~17	69~15	71~22	71~21	72~20	72~20	71~19	71~17
掛数	5	5	5	4	4	3	3	2	2	2
LK:	23	23	23	23	23	23	23	23	23	23
DS:	34030	35031	35032	35033	35034	35035	35036	35037	35038	35039

メインブーム長さ : 37.9m

作業半径 (m)	ジブ長さ(m)									
	24.0	30.0	36.0	42.0	48.0	54.0	60.0	66.0	72.0	78.0
18	54.5	52.5	-	-	-	-	-	-	-	-
20	47.0	46.5	44.5	-	-	-	-	-	-	-
22	40.5	40.5	40.0	39.0	34.0/23m	-	-	-	-	-
24	35.5	35.5	35.0	35.0	33.5	29.3/25m	-	-	-	-
26	32.0	31.5	31.0	31.0	31.0	29.2	26.4	-	-	-
28	28.8	28.4	27.9	27.9	28.0	27.5	26.0	20.9	-	-
30	-	25.7	25.2	25.2	25.3	24.7	24.1	20.7	17.4	-
32	-	23.4	22.8	22.9	22.9	22.4	21.9	20.5	17.3	14.9
34	-	21.5	20.9	20.9	20.9	20.4	20.0	18.8	17.1	14.8
36	-	-	19.1	19.1	19.2	18.7	18.3	17.2	16.0	14.8
38	-	-	17.6	17.6	17.7	17.2	16.8	15.7	14.6	14.1
40	-	-	16.3	16.3	16.4	15.8	15.5	14.5	13.3	12.9
42	-	-	-	15.1	15.2	14.6	14.4	13.3	12.2	11.8
44	-	-	-	14.1	14.1	13.5	13.3	12.3	11.2	10.8
46	-	-	-	13.2	13.1	12.6	12.3	11.4	10.3	9.9
48	-	-	-	-	12.3	11.7	11.5	10.6	9.5	9.1
50	-	-	-	-	11.5	10.9	10.7	9.8	8.7	8.4
54	-	-	-	-	10.8/52m	9.5	9.2	8.5	7.4	7.1
58	-	-	-	-	-	8.3	8.0	7.2	6.4	6.0
60	-	-	-	-	-	-	7.4	6.7	5.9	5.5
64	-	-	-	-	-	-	6.5	5.7	4.9	4.7
68	-	-	-	-	-	-	-	4.9	4.1	4.0
72	-	-	-	-	-	-	-	4.5/70m	3.4	3.2
76	-	-	-	-	-	-	-	-	2.8	2.6
80	-	-	-	-	-	-	-	-	-	2.0
	62~25	68~22	68~20	69~18	70~17	70~16	71~15	71~15	71~14	71~19
掛数	5	5	4	4	3	3	3	2	2	2
LK:	43	43	43	43	43	43	43	43	43	43
DS:	34030	35031	35032	35033	35034	35035	35036	35037	35038	35039

LK:ブーム伸縮コード  
DS:作業コード

Terex-Demag  
AC500-1  
メインブーム長さ : 42.5m  
アダプタ長さ : 4.0m

定格総荷重表  
(ライクジブ)

メインブーム角度 83°  
カウンタウエイト 80t  
アウトリガ張幅 9.6m

作業半径 (m)	ジブ長さ(m)									
	24.0	30.0	36.0	42.0	48.0	54.0	60.0	66.0	72.0	78.0
19	47.5	43.5	-	-	-	-	-	-	-	-
20	46.0	42.5	38.5/21m	-	-	-	-	-	-	-
22	40.0	39.5	37.5	32.0/23m	-	-	-	-	-	-
24	35.0	35.0	34.0	31.5	28.7	-	-	-	-	-
26	31.0	31.0	30.5	30.5	28.0	24.5	-	-	-	-
28	28.2	27.9	27.3	27.4	27.3	24.1	21.6	17.9/29m	-	-
30	-	25.2	24.6	24.7	24.8	23.7	21.3	17.8	14.9/31m	-
32	-	22.9	22.4	22.4	22.5	21.7	20.9	17.5	14.8	12.8/33m
34	-	21.0	20.4	20.4	20.5	19.8	19.0	17.3	14.7	12.8
36	-	-	18.7	18.7	18.8	18.2	17.4	16.3	14.5	12.7
38	-	-	17.2	17.2	17.3	16.7	16.0	14.9	13.7	12.6
40	-	-	15.9	15.9	16.0	15.4	14.8	13.7	12.5	12.1
42	-	-	-	14.8	14.8	14.3	13.7	12.6	11.4	11.0
44	-	-	-	13.7	13.8	13.2	12.7	11.6	10.5	10.1
46	-	-	-	12.8	12.8	12.3	11.8	10.7	9.6	9.2
48	-	-	-	-	12.0	11.4	11.0	9.9	8.8	8.4
50	-	-	-	-	11.2	10.6	10.2	9.2	8.1	7.7
54	-	-	-	-	10.5/52m	9.2	8.9	7.9	6.9	6.5
58	-	-	-	-	-	8.0	7.7	6.9	5.8	5.5
60	-	-	-	-	-	-	7.1	6.4	5.4	5.0
64	-	-	-	-	-	-	6.2	5.4	4.6	4.2
68	-	-	-	-	-	-	-	4.6	3.8	3.5
72	-	-	-	-	-	-	-	4.2/70m	3.1	2.9
76	-	-	-	-	-	-	-	-	2.5	2.3
78	-	-	-	-	-	-	-	-	-	2.1
	61~28	67~25	68~23	68~21	70~19	70~18	70~17	71~17	71~16	71~24
掛数	4	4	4	3	3	2	2	2	2	2
LK:	63	63	63	63	63	63	63	63	63	63
DS:	34030	35031	35032	35033	35034	35035	35036	35037	35038	35039

メインブーム長さ : 47.2m

作業半径 (m)	ジブ長さ(m)									
	24.0	30.0	36.0	42.0	48.0	54.0	60.0	66.0	72.0	78.0
20	38.5	35.0	-	-	-	-	-	-	-	-
22	36.0	33.0	30.5	-	-	-	-	-	-	-
24	34.0	31.5	29.7	25.2	22.7/25m	-	-	-	-	-
26	30.5	30.0	28.6	24.3	22.5	20.2/27m	-	-	-	-
28	27.7	27.4	26.9	23.5	22.0	20.0	17.7/29m	-	-	-
30	25.1	24.8	24.2	22.8	21.5	19.6	17.6	14.3	-	-
32	-	22.5	22.0	22.0	21.0	19.2	17.2	14.0	11.7	-
34	-	20.6	20.0	20.0	20.0	18.8	16.9	13.8	11.5	9.6
36	-	19.0	18.3	18.3	18.4	17.3	16.5	13.6	11.4	9.5
38	-	-	16.9	16.9	17.0	15.9	15.2	13.4	11.2	9.4
40	-	-	15.6	15.6	15.7	14.7	14.0	12.9	11.0	9.3
42	-	-	14.5	14.4	14.5	13.6	12.9	11.8	10.7	9.2
44	-	-	-	13.4	13.5	12.6	12.0	10.9	9.7	9.1
46	-	-	-	12.5	12.5	11.8	11.1	10.0	8.9	8.5
48	-	-	-	11.7	11.7	11.0	10.3	9.3	8.2	7.8
50	-	-	-	-	10.9	10.3	9.6	8.6	7.5	7.1
54	-	-	-	-	10.2/52m	8.9	8.4	7.4	6.3	5.9
58	-	-	-	-	-	7.7	7.4	6.4	5.3	4.9
60	-	-	-	-	-	-	6.9	5.9	4.8	4.5
64	-	-	-	-	-	-	6.0	5.2	4.1	3.7
68	-	-	-	-	-	-	-	4.4	3.4	3.1
72	-	-	-	-	-	-	-	4.0/70m	2.9	2.5
76	-	-	-	-	-	-	-	-	2.3	2.0
	59~19	66~16	67~15	67~14	69~21	69~20	69~19	70~19	70~17	70~28
掛数	4	3	3	2	2	2	2	2	2	2
LK:	73	73	73	73	73	73	73	73	73	73
DS:	34030	35031	35032	35033	35034	35035	35036	35037	35038	35039

LK: ブーム伸縮コード  
DS: 作業コード

Terex-Demag  
 AC500-1  
 メインブーム長さ : 51.8m  
 アダプタ長さ : 4.0m

定格総荷重表  
 (ライカジブ)

メインブーム角度 83°  
 カウンタウエイト 80t  
 アウトリガ張出幅 9.6m

作業半径 (m)	ジブ長さ(m)									
	24.0	30.0	36.0	42.0	48.0	54.0	60.0	66.0	72.0	78.0
21	29.8	27.2	-	-	-	-	-	-	-	-
22	29.0	26.5	23.7/23m	-	-	-	-	-	-	-
24	27.4	25.3	23.3	19.6/25m	-	-	-	-	-	-
26	26.1	24.2	22.5	19.3	18.1	-	-	-	-	-
28	25.0	23.2	21.7	18.7	17.6	15.7	-	-	-	-
30	24.1	22.3	21.0	18.1	17.2	15.3	13.2	-	-	-
32	-	21.6	20.3	17.6	16.7	14.9	12.9	10.6	-	-
34	-	20.4	19.6	17.1	16.2	14.6	12.6	10.4	8.4	-
36	-	18.7	18.1	16.7	15.8	14.2	12.4	10.2	8.2	6.5
38	-	-	16.7	16.2	15.3	13.9	12.1	10.0	8.0	6.4
40	-	-	15.4	15.4	14.9	13.5	11.8	9.7	7.8	6.3
42	-	-	14.3	14.2	14.2	13.1	11.6	9.5	7.7	6.2
44	-	-	-	13.2	13.2	12.1	11.4	9.3	7.5	6.1
46	-	-	-	12.3	12.4	11.3	10.6	9.2	7.4	6.0
48	-	-	-	11.5	11.5	10.5	9.9	8.8	7.2	5.8
50	-	-	-	-	10.8	9.9	9.2	8.1	7.0	5.7
54	-	-	-	-	10.0/52m	8.7	8.0	7.0	5.9	5.5
58	-	-	-	-	-	7.5	7.1	6.0	4.9	4.5
60	-	-	-	-	-	-	6.7	5.6	4.5	4.1
64	-	-	-	-	-	-	5.8	4.8	3.7	3.4
68	-	-	-	-	-	-	-	4.2	3.1	2.7
72	-	-	-	-	-	-	-	3.9/70m	2.6	2.2
76	-	-	-	-	-	-	-	-	2.1	-
	58~23	65~20	66~18	67~17	68~23	69~22	69~21	69~21	69~19	39~35
掛数	3	3	2	2	2	2	2	2	2	2
LK:	83	83	83	83	83	83	83	83	83	83
DS:	34030	35031	35032	35033	35034	35035	35036	35037	35038	35039

LK: ブーム伸縮コード  
 DS: 作業コード

Terex-Demag

AC500-1

メインブーム長さ : 14.7m

アダプタ長さ : 4.0m

定格総荷重表

(ラフグジブ)

メインブーム角度 83°

カウンタウエイト 60 t

アウトリガ張出幅 9.6 m

作業半径 (m)	ジブ長さ(m)							
	24.0	30.0	36.0	42.0	48.0	54.0	60.0	66.0
12	82.5/13m	79.5/13m	-	-	-	-	-	-
14	71.5	71.5	68.5	-	-	-	-	-
16	57.0	57.0	56.5	56.5	-	-	-	-
18	47.5	47.0	46.5	47.0	47.0	43.0/19m	-	-
20	40.5	40.0	39.5	39.5	40.0	39.5	36.5/21m	-
22	35.0	34.5	34.0	34.0	34.5	34.0	33.5	31.0/23m
24	30.5	30.5	30.0	30.0	30.0	29.8	29.6	29.0
26	27.5	27.2	26.7	26.7	26.8	26.3	26.1	25.6
28	-	24.4	23.8	23.9	23.9	23.5	23.3	22.7
30	-	22.0	21.5	21.5	21.5	21.1	20.9	20.3
32	-	21.0/31m	19.5	19.5	19.5	19.0	18.8	18.2
34	-	-	17.8	17.7	17.8	17.3	17.1	16.5
36	-	-	16.3	16.2	16.3	15.8	15.6	15.0
38	-	-	15.6/37m	14.9	14.9	14.4	14.2	13.6
40	-	-	-	13.8	13.8	13.3	13.1	12.4
42	-	-	-	12.8	12.7	12.2	12.0	11.4
44	-	-	-	12.3/43m	11.8	11.3	11.1	10.5
46	-	-	-	-	11.0	10.5	10.2	9.6
48	-	-	-	-	10.2	9.7	9.5	8.8
50	-	-	-	-	-	9.0	8.8	8.1
52	-	-	-	-	-	8.4	8.1	7.4
54	-	-	-	-	-	7.8	7.5	6.8
56	-	-	-	-	-	-	7.0	6.2
58	-	-	-	-	-	-	6.5	5.7
60	-	-	-	-	-	-	6.0	5.2
64	-	-	-	-	-	-	-	4.3
66	-	-	-	-	-	-	-	3.9
	68~19	72~23	74~21	73~19	73~21	73~20	73~19	73~19
掛数	7	7	6	5	4	4	3	3
LK:	0	0	0	0	0	0	0	0
DS:	35030	35031	35032	35033	35034	35035	35036	35037

メインブーム長さ : 19.7m

作業半径 (m)	ジブ長さ(m)							
	24.0	30.0	36.0	42.0	48.0	54.0	60.0	66.0
14	70.0	68.0	60.0/15m	-	-	-	-	-
16	56.0	55.5	55.0	50.0/17m	-	-	-	-
18	46.5	46.0	45.5	45.5	45.0	-	-	-
20	39.5	39.0	38.5	38.5	39.0	38.5	-	-
22	34.0	34.0	33.5	33.5	33.5	33.0	33.0	29.7/23m
24	30.0	29.8	29.3	29.3	29.4	29.0	28.8	28.1
26	26.8	26.5	25.9	26.0	26.0	25.6	25.4	24.8
28	-	23.7	23.2	23.2	23.3	22.8	22.6	22.0
30	-	21.4	20.8	20.9	20.9	20.4	20.2	19.6
32	-	19.5	18.9	18.9	18.9	18.4	18.2	17.7
34	-	-	17.2	17.2	17.2	16.7	16.5	15.9
36	-	-	15.7	15.7	15.7	15.3	15.0	14.4
38	-	-	14.5	14.4	14.5	14.0	13.7	13.1
40	-	-	-	13.3	13.3	12.8	12.6	12.0
42	-	-	-	12.3	12.3	11.8	11.6	11.0
44	-	-	-	11.9/43m	11.4	10.9	10.6	10.0
46	-	-	-	-	10.6	10.0	9.8	9.2
48	-	-	-	-	9.8	9.3	9.1	8.4
50	-	-	-	-	-	8.6	8.4	7.6
52	-	-	-	-	-	8.0	7.7	7.0
54	-	-	-	-	-	7.4	7.1	6.4
56	-	-	-	-	-	-	6.6	5.8
58	-	-	-	-	-	-	6.1	5.3
60	-	-	-	-	-	-	5.6	4.8
64	-	-	-	-	-	-	-	4.0
66	-	-	-	-	-	-	-	3.6
	67~23	72~21	73~19	73~22	74~23	73~22	73~21	74~21
掛数	6	6	5	4	4	4	3	3
LK:	2	2	2	2	2	2	2	2
DS:	35030	35031	35032	35033	35034	35035	35036	35037

LK: ブーム伸縮コード

DS: 作業コード

Terex-Demag

AC500-1

メインブーム長さ : 24.0m  
アダプタ長さ : 4.0m

定格総荷重表  
(ライフジブ)

メインブーム角度 83°  
カウンタウエイト 60t  
アウトリガ張出幅 9.6m

作業半径 (m)	ジブ長さ(m)							
	24.0	30.0	36.0	42.0	48.0	54.0	60.0	66.0
14	-	64.0	-	-	-	-	-	-
15	62.0	59.5	-	-	-	-	-	-
16	55.0	54.5	52.5	-	-	-	-	-
18	45.5	45.0	44.5	44.0	40.5/19m	-	-	-
20	38.5	38.5	38.0	38.0	38.0	34.5/21m	-	-
22	33.5	33.0	32.5	32.5	32.5	32.0	30.0/23m	-
24	29.5	29.2	28.6	28.7	28.8	28.3	28.1	26.8
26	26.2	25.9	25.3	25.4	25.5	25.0	24.7	23.6
28	-	23.2	22.6	22.6	22.7	22.2	22.0	21.0
30	-	20.9	20.3	20.3	20.4	19.9	19.7	18.8
32	-	19.0	18.4	18.4	18.5	18.0	17.7	16.9
34	-	-	16.7	16.7	16.8	16.3	16.1	15.3
36	-	-	15.3	15.3	15.3	14.8	14.6	13.8
38	-	-	14.1	14.0	14.1	13.5	13.3	12.6
40	-	-	-	12.9	12.9	12.4	12.2	11.5
42	-	-	-	12.0	11.9	11.4	11.2	10.5
44	-	-	-	11.1	11.0	10.5	10.3	9.6
46	-	-	-	-	10.2	9.7	9.5	8.8
48	-	-	-	-	9.5	9.0	8.7	8.0
50	-	-	-	-	8.9	8.3	8.0	7.3
52	-	-	-	-	-	7.7	7.4	6.6
54	-	-	-	-	-	7.1	6.8	6.0
56	-	-	-	-	-	6.6	6.3	5.5
58	-	-	-	-	-	-	5.8	5.0
60	-	-	-	-	-	-	5.3	4.5
64	-	-	-	-	-	-	5.1/61m	3.7
68	-	-	-	-	-	-	-	3.2/67m
	65~27	73~24	72~21	72~20	73~18	73~17	73~20	73~20
掛数	5	6	5	4	4	3	3	3
LK:	3	3	3	3	3	3	3	3
DS:	35030	35031	35032	35033	35034	35035	35036	35037

メインブーム長さ : 28.6m

作業半径 (m)	ジブ長さ(m)							
	24.0	30.0	36.0	42.0	48.0	54.0	60.0	66.0
15	-	56.5	-	-	-	-	-	-
16	54.0	52.5	-	-	-	-	-	-
18	45.0	44.5	43.5	40.0/19m	-	-	-	-
20	38.0	37.5	37.0	37.5	34.5/21m	-	-	-
22	33.0	32.5	32.0	32.0	32.0	29.6/23m	-	-
24	29.0	28.7	28.2	28.2	28.3	27.8	26.9	-
26	25.7	25.4	24.9	24.9	25.0	24.5	23.8	22.6
28	23.1	22.8	22.2	22.2	22.3	21.8	21.2	20.1
30	-	20.5	20.0	20.0	20.1	19.5	19.1	17.9
32	-	18.6	18.0	18.1	18.1	17.6	17.2	16.1
34	-	17.0	16.4	16.4	16.5	16.0	15.6	14.5
36	-	-	15.0	15.0	15.0	14.5	14.2	13.1
38	-	-	13.8	13.7	13.8	13.3	13.0	11.9
40	-	-	13.2/39m	12.6	12.7	12.1	11.9	10.9
42	-	-	-	11.7	11.7	11.2	10.9	9.9
44	-	-	-	10.8	10.8	10.3	10.0	9.0
46	-	-	-	10.5/45m	10.0	9.5	9.2	8.3
48	-	-	-	-	9.3	8.7	8.4	7.6
50	-	-	-	-	8.7	8.0	7.7	7.0
52	-	-	-	-	-	7.4	7.1	6.4
54	-	-	-	-	-	6.8	6.5	5.8
56	-	-	-	-	-	6.3	6.0	5.2
58	-	-	-	-	-	-	5.5	4.7
60	-	-	-	-	-	-	5.1	4.3
62	-	-	-	-	-	-	4.7	3.9
64	-	-	-	-	-	-	-	3.5
68	-	-	-	-	-	-	-	2.8
	64~16	72~14	70~19	71~18	71~20	71~19	72~18	72~18
掛数	5	5	4	4	3	3	3	2
LK:	8	8	8	8	8	8	8	8
DS:	35030	35031	35032	35033	35034	35035	35036	35037

LK: ブーム伸縮コード  
DS: 作業コード

Terex-Demag  
AC500-1

メインブーム長さ : 33.2m  
アダプタ長さ : 4.0m

定格総荷重表  
(ライヴジブ)

メインブーム角度 83°  
カウンタウエイト 60t  
アウトリガ張出幅 9.6m

作業半径 (m)	ジブ長さ(m)							
	24.0	30.0	36.0	42.0	48.0	54.0	60.0	66.0
17	49.0	47.0	-	-	-	-	-	-
18	44.5	44.0	39.5/19m	-	-	-	-	-
20	37.5	37.5	37.0	34.0/21m	-	-	-	-
22	32.5	32.0	31.5	31.5	31.0	-	-	-
24	28.7	28.4	27.8	27.9	28.0	26.9	24.4/25m	-
26	25.4	25.1	24.6	24.6	24.7	23.8	22.9	20.4/27m
28	22.8	22.5	21.9	21.9	22.0	21.2	20.4	19.2
30	-	20.3	19.7	19.7	19.8	19.1	18.3	17.1
32	-	18.4	17.8	17.8	17.9	17.2	16.5	15.4
34	-	16.8	16.2	16.2	16.2	15.7	15.0	13.8
36	-	-	14.8	14.8	14.8	14.3	13.6	12.5
38	-	-	13.5	13.5	13.6	13.0	12.4	11.3
40	-	-	12.5	12.4	12.5	11.9	11.4	10.3
42	-	-	-	11.5	11.5	11.0	10.4	9.4
44	-	-	-	10.6	10.6	10.1	9.6	8.5
46	-	-	-	9.9	9.8	9.2	8.8	7.8
48	-	-	-	-	9.1	8.5	8.2	7.1
50	-	-	-	-	8.5	7.8	7.5	6.5
52	-	-	-	-	-	7.2	6.9	6.0
54	-	-	-	-	-	6.6	6.3	5.5
56	-	-	-	-	-	6.1	5.8	5.0
58	-	-	-	-	-	-	5.3	4.6
60	-	-	-	-	-	-	4.9	4.1
64	-	-	-	-	-	-	4.5/62m	3.3
68	-	-	-	-	-	-	-	2.6
	63~21	69~19	69~17	69~15	71~22	71~21	72~20	72~20
掛数	4	4	4	3	3	3	2	2
LK:	23	23	23	23	23	23	23	23
DS:	35030	35031	35032	35033	35034	35035	35036	35037

メインブーム長さ : 37.9m

作業半径 (m)	ジブ長さ(m)							
	24.0	30.0	36.0	42.0	48.0	54.0	60.0	66.0
18	43.0	41.0	-	-	-	-	-	-
20	36.5	36.5	34.5	-	-	-	-	-
22	31.5	31.5	30.5	30.0	27.9/23m	-	-	-
24	27.8	27.5	27.0	27.0	26.5	23.8/25m	-	-
26	24.7	24.4	23.8	23.8	23.5	22.3	21.4	-
28	22.1	21.7	21.2	21.2	21.0	19.9	19.1	17.8
30	-	19.6	19.0	19.0	19.0	17.8	17.1	15.9
32	-	17.7	17.2	17.2	17.2	16.1	15.3	14.2
34	-	16.2	15.6	15.6	15.6	14.6	13.9	12.7
36	-	-	14.2	14.2	14.3	13.3	12.6	11.5
38	-	-	13.0	13.0	13.1	12.1	11.4	10.4
40	-	-	12.0	11.9	12.0	11.1	10.5	9.4
42	-	-	-	11.0	11.0	10.2	9.6	8.5
44	-	-	-	10.2	10.2	9.4	8.8	7.7
46	-	-	-	9.4	9.4	8.7	8.1	7.0
48	-	-	-	-	8.7	8.0	7.4	6.4
50	-	-	-	-	8.0	7.3	6.8	5.8
52	-	-	-	-	7.4	6.7	6.3	5.3
54	-	-	-	-	-	6.2	5.9	4.8
56	-	-	-	-	-	5.7	5.4	4.4
58	-	-	-	-	-	5.2	4.9	4.0
60	-	-	-	-	-	-	4.5	3.6
64	-	-	-	-	-	-	3.8	2.9
68	-	-	-	-	-	-	-	2.3
70	-	-	-	-	-	-	-	2.0
	62~25	68~22	68~20	69~18	70~17	70~23	71~15	71~15
掛数	4	4	3	3	3	2	2	2
LK:	43	43	43	43	43	43	43	43
DS:	35030	35031	35032	35033	35034	35035	35036	35037

LK: ブーム伸縮コード  
DS: 作業コード

Terex-Demag  
AC500-1

メインブーム長さ : 42.5m  
アダプタ長さ : 4.0m

定格総荷重表  
(ライヴジブ)

メインブーム角度 83°  
カウンタウエイト 60t  
アウトリガ張出幅 9.6m

作業半径 (m)	ジブ長さ(m)							
	24.0	30.0	36.0	42.0	48.0	54.0	60.0	66.0
19	38.5	37.0	-	-	-	-	-	-
20	36.0	34.5	31.0/21m	-	-	-	-	-
22	31.0	30.5	29.6	27.4/23m	-	-	-	-
24	27.2	26.9	26.3	25.7	25.1	-	-	-
26	24.1	23.8	23.2	22.8	22.3	21.1	-	-
28	21.5	21.2	20.6	20.4	19.9	18.7	17.9	15.7/29m
30	-	19.1	18.5	18.3	17.9	16.8	16.0	14.8
32	-	17.3	16.7	16.6	16.2	15.1	14.3	13.2
34	-	15.7	15.1	15.1	14.8	13.7	12.9	11.8
36	-	-	13.8	13.8	13.5	12.4	11.7	10.6
38	-	-	12.6	12.6	12.4	11.3	10.6	9.5
40	-	-	11.6	11.5	11.4	10.3	9.7	8.6
42	-	-	-	10.6	10.5	9.5	8.8	7.8
44	-	-	-	9.8	9.7	8.7	8.1	7.0
46	-	-	-	9.0	9.0	8.0	7.4	6.4
48	-	-	-	-	8.3	7.4	6.8	5.7
50	-	-	-	-	7.6	6.9	6.2	5.2
52	-	-	-	-	7.1	6.4	5.7	4.7
54	-	-	-	-	-	5.9	5.3	4.3
56	-	-	-	-	-	5.4	4.9	3.9
58	-	-	-	-	-	4.9	4.5	3.5
60	-	-	-	-	-	-	4.2	3.1
64	-	-	-	-	-	-	3.5	2.6
68	-	-	-	-	-	-	-	2.0
	61~28	67~25	68~23	68~21	70~19	70~18	70~17	71~17
掛数	4	3	3	3	2	2	2	2
LK:	63	63	63	63	63	63	63	63
DS:	35030	35031	35032	35033	35034	35035	35036	35037

メインブーム長さ : 47.2m

作業半径 (m)	ジブ長さ(m)							
	24.0	30.0	36.0	42.0	48.0	54.0	60.0	66.0
20	34.50	33.00	-	-	-	-	-	-
22	30.50	29.70	28.10	-	-	-	-	-
24	26.70	26.30	25.00	24.40	22.5/25m	-	-	-
26	23.60	23.30	22.20	21.60	21.10	18.7/27m	-	-
28	21.10	20.70	19.80	19.30	18.80	17.60	15.8/29m	-
30	19.00	18.60	17.80	17.30	16.90	15.70	14.90	13.70
32	-	16.80	16.10	15.60	15.30	14.10	13.40	12.20
34	-	15.30	14.70	14.20	13.90	12.80	12.00	10.90
36	-	14.00	13.40	13.00	12.70	11.60	10.80	9.70
38	-	-	12.20	11.90	11.60	10.50	9.80	8.70
40	-	-	11.20	11.00	10.70	9.60	8.90	7.80
42	-	-	10.30	10.20	9.80	8.80	8.10	7.00
44	-	-	-	9.40	9.10	8.00	7.40	6.30
46	-	-	-	8.60	8.40	7.40	6.70	5.70
48	-	-	-	8.00	7.90	6.80	6.20	5.10
50	-	-	-	-	7.30	6.30	5.60	4.60
52	-	-	-	-	6.80	5.80	5.20	4.10
54	-	-	-	-	-	5.40	4.70	3.70
56	-	-	-	-	-	5.10	4.40	3.30
58	-	-	-	-	-	4.60	4.00	3.00
60	-	-	-	-	-	-	3.70	2.60
64	-	-	-	-	-	-	3.20	2.10
	59 19	66~16	67~15	67~14	69~21	69~20	69~19	70~19
掛数	3	3	3	2	2	2	2	2
LK:	73	73	73	73	73	73	73	73
DS:	35030	35031	35032	35033	35034	35035	35036	35037

LK: ブーム伸縮コード  
DS: 作業コード

Terex-Demag  
AC500-1

メインブーム長さ : 51.8m  
アダプタ長さ : 4.0m

定格総荷重表  
(ライジング)

メインブーム角度 83°  
カウンタウエイト 60t  
アウトリガ張出幅 9.6m

作業半径 (m)	ジブ長さ(m)							
	24.0	30.0	36.0	42.0	48.0	54.0	60.0	66.0
21	29.8	27.2	-	-	-	-	-	-
22	29.0	26.5	23.7/23m	-	-	-	-	-
24	26.4	25.3	23.3	19.6/25m	-	-	-	-
26	23.3	22.6	21.3	19.3	18.1	-	-	-
28	20.8	20.3	19.0	18.5	17.6	15.7	-	-
30	18.7	18.3	17.1	16.6	16.2	15.0	13.2	-
32	-	16.6	15.5	15.0	14.6	13.5	12.7	10.6
34	-	15.1	14.1	13.6	13.3	12.1	11.4	10.2
36	-	13.8	12.9	12.4	12.1	11.0	10.2	9.1
38	-	-	11.8	11.4	11.0	10.0	9.2	8.1
40	-	-	11.0	10.5	10.1	9.1	8.4	7.3
42	-	-	10.1	9.7	9.3	8.3	7.6	6.5
44	-	-	-	9.0	8.6	7.6	6.9	5.8
46	-	-	-	8.4	8.0	6.9	6.3	5.2
48	-	-	-	7.8	7.4	6.4	5.7	4.7
50	-	-	-	-	6.9	5.9	5.2	4.2
52	-	-	-	-	6.5	5.4	4.8	3.7
54	-	-	-	-	-	5.0	4.3	3.3
56	-	-	-	-	-	4.7	4.0	2.9
58	-	-	-	-	-	4.4	3.7	2.6
60	-	-	-	-	-	-	3.4	2.3
62	-	-	-	-	-	-	3.1	2.0
64	-	-	-	-	-	-	2.9	-
	58~23	65~20	66~18	67~17	68~23	69~22	69~21	69~21
掛数	3	3	2	2	2	2	2	2
LK:	83	83	83	83	83	83	83	83
DS:	35030	35031	35032	35033	35034	35035	35036	35037

LK: ブーム伸縮コード  
DS: 作業コード



作業半径 (m)	ジブ長さ(m)									
	24.0	30.0	36.0	42.0	48.0	54.0	60.0	66.0	72.0	78.0
13	75.5	75.5	-	-	-	-	-	-	-	-
14	67.0	67.0	66.5	-	-	-	-	-	-	-
16	55.5	55.0	54.5	54.5	-	-	-	-	-	-
18	47.0	47.0	46.5	46.5	46.5	43.0/19m	-	-	-	-
20	41.0	40.5	40.0	40.0	40.0	39.5	37.0/21m	-	-	-
22	36.0	35.5	35.0	35.0	35.0	34.5	34.5	32.0/23m	-	-
24	32.0	31.5	31.0	31.0	31.0	31.0	30.5	30.0	28.5	-
26	28.9	28.6	28.1	28.1	28.1	27.7	27.5	27.0	26.4	23.5
28	-	25.9	25.4	25.4	25.4	25.0	24.8	24.2	23.7	23.3
30	-	23.7	23.1	23.1	23.1	22.7	22.5	21.9	21.4	21.4
32	-	22.6/31m	21.2	21.1	21.2	20.7	20.5	20.0	19.4	19.4
34	-	-	19.5	19.4	19.4	19.0	18.8	18.2	17.7	17.7
36	-	-	18.0	18.0	17.9	17.5	17.3	16.7	16.2	16.1
38	-	-	17.4/37m	16.6	16.6	16.2	15.9	15.4	14.9	14.8
40	-	-	-	15.5	15.4	15.0	14.8	14.2	13.7	13.6
42	-	-	-	14.5	14.4	13.9	13.7	13.2	12.6	12.6
44	-	-	-	14.0/43m	13.4	13.0	12.8	12.2	11.7	11.6
46	-	-	-	-	12.6	12.1	11.9	11.3	10.8	10.7
48	-	-	-	-	11.8	11.3	11.1	10.6	10.0	10.0
50	-	-	-	-	-	10.6	10.4	9.8	9.3	9.2
54	-	-	-	-	-	9.4	9.2	8.6	8.0	8.0
58	-	-	-	-	-	-	8.2	7.5	7.0	6.9
60	-	-	-	-	-	-	7.7	7.1	6.5	6.4
64	-	-	-	-	-	-	-	6.2	5.7	5.6
68	-	-	-	-	-	-	-	5.9/66m	4.9	4.8
72	-	-	-	-	-	-	-	-	4.5/71m	4.2
76	-	-	-	-	-	-	-	-	-	3.5
80	-	-	-	-	-	-	-	-	-	3.4/77m
	68~19	72~23	74~21	73~19	73~21	74~20	73~19	73~18	74~20	74~19
掛数	7	7	6	5	4	4	3	3	3	2
LK:	0	0	0	0	0	0	0	0	0	0
DS:	36030	36031	36032	36033	36034	36035	36036	36037	36038	3603

メインブーム長さ : 19.3m

作業半径 (m)	ジブ長さ(m)									
	24.0	30.0	36.0	42.0	48.0	54.0	60.0	66.0	72.0	78.0
14	66.0	65.5	59.5/15m	-	-	-	-	-	-	-
16	54.5	54.0	53.5	49.5/17m	-	-	-	-	-	-
18	46.0	46.0	45.5	45.5	45.5	-	-	-	-	-
20	40.0	39.5	39.0	39.0	39.5	39.0	-	-	-	-
22	35.0	35.0	34.5	34.5	34.5	34.0	34.0	29.7/23m	-	-
24	31.5	31.0	30.5	30.5	30.5	30.0	30.0	29.5	25.5/25m	21.8/27m
28	28.3	25.4	24.9	24.8	24.9	24.4	24.2	23.7	23.2	21.8
30	-	23.1	22.6	22.6	22.6	22.1	21.9	21.4	20.9	20.8
32	-	21.2	20.7	20.7	20.7	20.2	20.0	19.5	18.9	18.9
34	-	-	19.0	19.0	19.0	18.5	18.3	17.8	17.2	17.2
36	-	-	17.6	17.5	17.5	17.0	16.8	16.3	15.7	15.7
38	-	-	16.3	16.2	16.2	15.7	15.5	15.0	14.4	14.4
40	-	-	-	15.1	15.1	14.6	14.4	13.8	13.3	13.2
42	-	-	-	14.1	14.0	13.5	13.3	12.8	12.2	12.2
44	-	-	-	13.6/43m	13.1	12.6	12.4	11.8	11.3	11.2
46	-	-	-	-	12.3	11.8	11.6	11.0	10.4	10.4
48	-	-	-	-	11.5	11.0	10.8	10.2	9.7	9.6
50	-	-	-	-	-	10.3	10.1	9.5	9.0	8.9
54	-	-	-	-	-	9.1	8.9	8.3	7.7	7.7
58	-	-	-	-	-	-	7.9	7.3	6.7	6.6
60	-	-	-	-	-	-	7.4	6.8	6.2	6.2
64	-	-	-	-	-	-	-	6.0	5.4	5.3
68	-	-	-	-	-	-	-	5.6/66m	4.7	4.6
72	-	-	-	-	-	-	-	-	4.1	3.9
76	-	-	-	-	-	-	-	-	-	3.3
80	-	-	-	-	-	-	-	-	-	2.9/78m
	66~23	73~26	73~18	73~21	74~23	73~22	73~21	74~20	73~19	73~18
掛数	6	6	5	4	4	4	3	3	3	2
LK:	2	2	2	2	2	2	2	2	2	2
DS:	36030	36031	36032	36033	36034	36035	36036	36037	36038	36039

LK: ブーム伸縮コード

DS: 作業コード

メインブーム長さ : 24.0m  
アダプタ長さ : 4.0m

作業半径 (m)	ジブ長さ(m)									
	24.0	30.0	36.0	42.0	48.0	54.0	60.0	66.0	72.0	78.0
14	59.0/15m	64.5	-	-	-	-	-	-	-	-
16	53.5	53.5	53.0	-	-	-	-	-	-	-
18	45.5	45.0	44.5	44.5	41.5/19m	-	-	-	-	-
20	39.5	39.0	38.5	38.5	38.5	36.0/21m	-	-	-	-
22	34.5	34.5	34.0	34.0	34.0	33.5	31.0/23m	-	-	-
24	31.0	30.5	30.0	30.0	30.0	29.7	29.5	27.0	-	-
26	27.8	27.5	27.0	27.0	27.1	26.6	26.4	25.8	23.0	-
28	-	24.9	24.4	24.4	24.4	23.9	23.7	23.2	22.6	20.4
30	-	22.7	22.2	22.2	22.2	21.7	21.5	21.0	20.4	20.4
32	-	20.8	20.3	20.3	20.3	19.8	19.6	19.0	18.5	18.4
34	-	-	18.6	18.6	18.6	18.1	17.9	17.4	16.8	16.8
36	-	-	17.2	17.2	17.2	16.7	16.5	15.9	15.4	15.3
38	-	-	15.9	15.9	15.9	15.4	15.2	14.6	14.1	14.0
40	-	-	-	14.8	14.7	14.3	14.0	13.5	12.9	12.9
42	-	-	-	13.8	13.7	13.2	13.0	12.5	11.9	11.9
44	-	-	-	12.9	12.8	12.3	12.1	11.5	11.0	10.9
46	-	-	-	-	12.0	11.5	11.3	10.7	10.2	10.1
48	-	-	-	-	11.2	10.7	10.5	10.0	9.4	9.3
50	-	-	-	-	10.6	10.1	9.8	9.3	8.7	8.7
54	-	-	-	-	-	8.9	8.6	8.1	7.5	7.4
58	-	-	-	-	-	8.4/56m	7.6	7.0	6.5	6.4
60	-	-	-	-	-	-	7.2	6.6	6.0	5.9
64	-	-	-	-	-	-	7.0/61m	5.8	5.2	5.1
68	-	-	-	-	-	-	-	5.2/67m	4.5	4.4
72	-	-	-	-	-	-	-	-	3.9	3.7
76	-	-	-	-	-	-	-	-	3.7/73m	3.0
80	-	-	-	-	-	-	-	-	-	2.6/79m
	65~27	73~24	74~21	73~24	74~25	73~17	73~20	73~19	73~18	73~17
掛数	5	6	5	4	4	3	3	3	2	2
LK:	3	3	3	3	3	3	3	3	3	3
DS:	36030	36031	36032	36033	36034	36035	36036	36037	36038	36039

メインブーム長さ : 28.6m

作業半径 (m)	ジブ長さ(m)									
	24.0	30.0	36.0	42.0	48.0	54.0	60.0	66.0	72.0	78.0
14	53.0/15m	58.5	-	-	-	-	-	-	-	-
16	53.0	53.0	-	-	-	-	-	-	-	-
18	45.0	44.5	44.0	41.0/19m	-	-	-	-	-	-
20	39.0	38.5	38.0	38.0	36.0/21m	-	-	-	-	-
22	34.0	34.0	33.5	33.5	33.5	31.0/23m	-	-	-	-
24	30.5	30.0	29.8	29.8	29.8	29.3	29.1	-	-	-
26	27.5	27.2	26.7	26.7	26.7	26.2	26.0	25.4	-	-
28	24.9	24.6	24.1	24.1	24.1	23.6	23.4	22.8	21.5	-
30	-	22.4	21.9	21.8	21.9	21.4	21.2	20.6	20.1	18.9
32	-	20.5	20.0	20.0	20.0	19.5	19.3	18.7	18.2	18.1
34	-	18.9	18.3	18.3	18.3	17.9	17.6	17.1	16.5	16.5
36	-	-	16.9	16.9	16.9	16.4	16.2	15.7	15.1	15.1
38	-	-	15.7	15.6	15.6	15.1	14.9	14.4	13.8	13.8
40	-	-	15.1/39m	14.5	14.5	14.0	13.8	13.2	12.7	12.6
42	-	-	-	13.5	13.5	13.0	12.8	12.2	11.7	11.6
44	-	-	-	12.6	12.6	12.1	11.9	11.3	10.8	10.7
46	-	-	-	12.2/45m	11.8	11.3	11.1	10.5	9.9	9.9
48	-	-	-	-	11.0	10.5	10.3	9.8	9.2	9.1
50	-	-	-	-	10.4	9.9	9.6	9.1	8.5	8.5
54	-	-	-	-	-	8.7	8.5	7.9	7.3	7.2
58	-	-	-	-	-	8.2/56m	7.5	6.9	6.3	6.2
60	-	-	-	-	-	-	7.0	6.4	5.8	5.8
64	-	-	-	-	-	-	6.6/62m	5.6	5.0	4.9
68	-	-	-	-	-	-	-	4.9	4.3	4.2
72	-	-	-	-	-	-	-	-	3.7	3.5
76	-	-	-	-	-	-	-	-	3.3/74m	2.8
80	-	-	-	-	-	-	-	-	-	2.3
	67~16	74~18	70~19	71~18	71~20	71~19	72~18	72~17	72~16	72~16
掛数	5	5	4	4	3	3	3	3	2	2
LK:	8	8	8	8	8	8	8	8	8	8
DS:	36030	36031	36032	36033	36034	36035	36036	36037	36038	36039

LK: ブーム伸縮コード DS: 作業コード

作業半径 (m)	ジブ長さ(m)									
	24.0	30.0	36.0	42.0	48.0	54.0	60.0	66.0	72.0	78.0
16	48.5/17m	48.5/17m	-	-	-	-	-	-	-	-
18	44.5	44.5	41.0/19m	-	-	-	-	-	-	-
20	38.5	38.5	38.0	35.5/21m	-	-	-	-	-	-
22	34.0	33.5	33.0	33.0	33.0	-	-	-	-	-
24	30.0	30.0	29.5	29.5	29.6	29.0	27.3/25m	-	-	-
26	27.2	26.9	26.4	26.4	26.5	25.9	25.7	23.9/27m	-	-
28	24.7	24.4	23.8	23.8	23.9	23.4	23.1	22.6	19.9/29m	-
30	-	22.2	21.6	21.6	21.7	21.2	20.9	20.4	19.8	17.3/31m
32	-	20.3	19.8	19.7	19.8	19.3	19.1	18.5	17.9	17.3
34	-	18.7	18.1	18.1	18.1	17.6	17.4	16.9	16.3	16.3
36	-	-	16.7	16.7	16.7	16.2	16.0	15.5	14.9	14.8
38	-	-	15.5	15.4	15.5	15.0	14.7	14.2	13.6	13.6
40	-	-	14.4	14.3	14.3	13.8	13.6	13.1	12.5	12.5
42	-	-	-	13.3	13.3	12.8	12.6	12.1	11.5	11.5
44	-	-	-	12.5	12.4	11.9	11.7	11.2	10.6	10.6
46	-	-	-	11.7	11.6	11.1	10.9	10.3	9.8	9.7
48	-	-	-	-	10.9	10.4	10.2	9.6	9.0	9.0
50	-	-	-	-	10.2	9.7	9.5	8.9	8.4	8.3
54	-	-	-	-	-	8.5	8.3	7.7	7.2	7.1
58	-	-	-	-	-	8.0/56m	7.3	6.7	6.2	6.1
60	-	-	-	-	-	-	6.9	6.3	5.7	5.6
64	-	-	-	-	-	-	6.5/62m	5.5	4.9	4.8
68	-	-	-	-	-	-	-	4.8	4.2	4.1
72	-	-	-	-	-	-	-	-	3.5	3.3
76	-	-	-	-	-	-	-	-	3.2/74m	2.7
80	-	-	-	-	-	-	-	-	-	2.1
掛数	63~21	69~19	69~17	69~15	71~22	71~21	72~20	72~19	71~18	71~17
LK:	4	4	4	3	3	3	3	2	2	2
DS:	23	23	23	23	23	23	23	23	23	23
DS:	36030	36031	36032	36033	36034	36035	36036	36037	36038	36039

作業半径 (m)	ジブ長さ(m)									
	24.0	30.0	36.0	42.0	48.0	54.0	60.0	66.0	72.0	78.0
18	43.5	43.5	-	-	-	-	-	-	-	-
20	38.0	37.5	37.0	-	-	-	-	-	-	-
22	33.0	33.0	32.5	32.5	30.5/23m	-	-	-	-	-
24	29.6	29.3	28.8	28.8	28.8	26.8/25m	-	-	-	-
26	26.6	26.3	25.8	25.7	25.8	25.3	25.1	-	-	-
28	24.1	23.7	23.2	23.2	23.3	22.7	22.5	20.9	-	-
30	-	21.6	21.1	21.1	21.1	20.6	20.4	19.8	17.4	-
32	-	19.8	19.2	19.2	19.3	18.7	18.5	18.0	17.3	14.9
34	-	18.2	17.6	17.6	17.7	17.1	16.9	16.4	15.8	14.8
36	-	-	16.2	16.2	16.3	15.7	15.5	15.0	14.4	14.4
38	-	-	15.0	15.0	15.0	14.5	14.3	13.7	13.2	13.1
40	-	-	14.0	13.9	13.9	13.4	13.2	12.6	12.1	12.0
42	-	-	-	12.9	12.9	12.4	12.2	11.7	11.1	11.0
44	-	-	-	12.1	12.1	11.5	11.3	10.8	10.2	10.2
46	-	-	-	11.3	11.3	10.7	10.5	10.0	9.4	9.4
48	-	-	-	-	10.5	10.0	9.8	9.2	8.7	8.6
50	-	-	-	-	9.9	9.4	9.1	8.6	8.0	8.0
54	-	-	-	-	9.3/52m	8.2	8.0	7.4	6.8	6.8
58	-	-	-	-	-	7.3	7.0	6.4	5.9	5.7
60	-	-	-	-	-	-	6.6	6.0	5.4	5.3
64	-	-	-	-	-	-	5.8	5.2	4.6	4.5
68	-	-	-	-	-	-	-	4.5	3.9	3.8
72	-	-	-	-	-	-	-	4.2/70m	3.2	3.0
76	-	-	-	-	-	-	-	-	2.6	2.4
80	-	-	-	-	-	-	-	-	-	2.1/78m
掛数	62~25	68~22	68~20	69~18	70~17	70~16	71~15	71~14	71~14	71~23
LK:	4	4	3	3	3	3	2	2	2	2
DS:	43	43	43	43	43	43	43	43	43	43
DS:	36030	36031	36032	36033	36034	36035	36036	36037	36038	36039

LK: ブーム伸縮コード

DS: 作業コード

作業半径 (m)	ジブ長さ(m)									
	24.0	30.0	36.0	42.0	48.0	54.0	60.0	66.0	72.0	78.0
18	40.0/18m	40.0/19m	-	-	-	-	-	-	-	-
20	37.0	37.0	34.0/21m	-	-	-	-	-	-	-
22	32.5	32.5	31.5	30.0/23m	-	-	-	-	-	-
24	29.1	28.8	28.3	28.3	28.3	-	-	-	-	-
26	26.1	25.8	25.3	25.3	25.3	24.5	-	-	-	-
28	23.6	23.3	22.8	22.7	22.8	22.3	21.6	17.9/29m	-	-
30	-	21.2	20.6	20.6	20.7	20.2	19.9	17.8	14.9/31m	-
32	-	19.4	18.8	18.8	18.9	18.3	18.1	17.5	14.8	12.8/33m
34	-	17.8	17.2	17.2	17.3	16.8	16.5	16.0	14.7	12.8
36	-	-	15.9	15.9	15.9	15.4	15.2	14.6	14.0	12.7
38	-	-	14.7	14.6	14.7	14.2	13.9	13.4	12.8	12.5
40	-	-	13.6	13.6	13.6	13.1	12.9	12.3	11.7	11.4
42	-	-	-	12.6	12.6	12.1	11.9	11.4	10.8	10.4
44	-	-	-	11.8	11.8	11.3	11.0	10.5	9.9	9.6
46	-	-	-	11.0	11.0	10.5	10.2	9.7	9.1	8.8
48	-	-	-	-	10.3	9.8	9.5	9.0	8.4	8.0
50	-	-	-	-	9.6	9.1	8.9	8.3	7.7	7.4
54	-	-	-	-	9.0/52m	8.0	7.7	7.2	6.6	6.2
58	-	-	-	-	-	7.0	6.8	6.2	5.6	5.2
60	-	-	-	-	-	-	6.4	5.8	5.1	4.8
64	-	-	-	-	-	-	5.6	5.0	4.4	4.0
68	-	-	-	-	-	-	-	4.3	3.6	3.4
72	-	-	-	-	-	-	-	4.0/70m	2.9	2.8
76	-	-	-	-	-	-	-	-	2.3	2.2
	63~28	67~25	68~23	68~21	70~19	70~18	70~17	71~16	71~16	71~28
掛数	4	4	3	3	3	2	2	2	2	2
LK:	63	63	63	63	63	63	63	63	63	63
DS:	36030	36031	36032	36033	36034	36035	36036	36037	36038	36039

メインブーム長さ : 47.2m

作業半径 (m)	ジブ長さ(m)									
	24.0	30.0	36.0	42.0	48.0	54.0	60.0	66.0	72.0	78.0
20	36.5	35.0	-	-	-	-	-	-	-	-
22	32.0	32.0	30.5	-	-	-	-	-	-	-
24	28.7	28.3	27.8	25.2	22.7/25m	-	-	-	-	-
26	25.7	25.4	24.8	24.3	22.5	20.2/27m	-	-	-	-
28	23.2	22.9	22.4	22.4	22.0	20.0	17.7/29m	-	-	-
30	21.1	20.8	20.3	20.3	20.3	19.6	17.6	14.3	-	-
32	-	19.0	18.5	18.5	18.5	18.0	17.2	14.0	11.7	-
34	-	17.5	16.9	16.9	17.0	16.4	16.2	13.8	11.5	9.6
36	-	16.1	15.6	15.5	15.6	15.1	14.8	13.6	11.4	9.5
38	-	-	14.4	14.3	14.4	13.9	13.6	13.1	11.2	9.4
40	-	-	13.3	13.3	13.3	12.8	12.6	12.0	11.0	9.3
42	-	-	12.4	12.3	12.4	11.9	11.6	11.1	10.1	9.2
44	-	-	-	11.5	11.5	11.0	10.8	10.2	9.3	8.8
46	-	-	-	10.7	10.7	10.2	10.0	9.4	8.5	8.1
48	-	-	-	10.1	10.0	9.5	9.3	8.7	7.8	7.4
50	-	-	-	-	9.4	8.9	8.6	8.1	7.1	6.7
54	-	-	-	-	8.8/52m	7.8	7.5	7.0	6.0	5.6
58	-	-	-	-	-	6.8	6.6	6.0	5.0	4.7
60	-	-	-	-	-	-	6.2	5.6	4.6	4.3
64	-	-	-	-	-	-	5.4	4.8	3.9	3.5
68	-	-	-	-	-	-	-	4.1	3.3	2.9
72	-	-	-	-	-	-	-	3.8/70m	2.7	2.4
76	-	-	-	-	-	-	-	-	2.1	2.1/74m
	59~19	66~16	67~15	67~14	69~21	69~20	69~19	70~18	70~17	70~31
掛数	3	3	3	2	2	2	2	2	2	2
LK:	73	73	73	73	73	73	73	73	73	73
DS:	36030	36031	36032	36033	36034	36035	36036	36037	36038	36039

LK:ブーム伸縮コード

DS:作業コード

Terex-Demag

AC500-1

メインブーム長さ : 51.8m

アダプタ長さ : 4.0m

定格総荷重表

(ライゲジブ)

メインブーム角度 83°

カウンタウエイト 100t

アウトリガ張出幅 7.3m

作業半径 (m)	ジブ長さ(m)									
	24.0	30.0	36.0	42.0	48.0	54.0	60.0	66.0	72.0	78.0
20	29.8/21m	27.2/21m	-	-	-	-	-	-	-	-
22	29.0	26.5	23.7/23m	-	-	-	-	-	-	-
24	27.4	25.3	23.3	19.6/25m	-	-	-	-	-	-
26	25.5	24.2	22.5	19.3	18.1	-	-	-	-	-
28	23.0	22.7	21.7	18.7	17.6	15.7	-	-	-	-
30	20.9	20.6	20.1	18.1	17.2	15.3	13.2	-	-	-
32	-	18.8	18.3	17.6	16.7	14.9	12.9	10.6	-	-
34	-	17.3	16.7	16.7	16.2	14.6	12.6	10.4	8.4	-
36	-	15.9	15.4	15.4	15.4	14.2	12.4	10.2	8.2	6.5
38	-	-	14.2	14.2	14.2	13.7	12.1	10.0	8.0	6.4
40	-	-	13.1	13.1	13.2	12.6	11.8	9.7	7.8	6.3
42	-	-	12.2	12.2	12.2	11.7	11.5	9.5	7.7	6.2
44	-	-	-	11.3	11.4	10.8	10.6	9.3	7.5	6.1
46	-	-	-	10.6	10.6	10.1	9.8	9.1	7.4	6.0
48	-	-	-	9.9	9.9	9.4	9.1	8.4	7.2	5.8
50	-	-	-	-	9.3	8.7	8.5	7.8	6.7	5.7
54	-	-	-	-	8.7/52m	7.6	7.4	6.7	5.6	5.2
58	-	-	-	-	-	6.7	6.4	5.8	4.7	4.3
60	-	-	-	-	-	-	6.0	5.4	4.3	3.9
64	-	-	-	-	-	-	5.3	4.7	3.6	3.2
68	-	-	-	-	-	-	-	4.0	3.0	2.6
72	-	-	-	-	-	-	-	3.7/70m	2.5	2.1
76	-	-	-	-	-	-	-	-	2.2	-
	58~23	65~20	66~18	67~17	68~23	69~22	69~21	69~20	69~19	69~35
掛数	3	3	2	2	2	2	2	2	2	2
LK:	83	83	83	83	83	83	83	83	83	83
DS:	36030	36031	36032	36033	36034	36035	36036	36037	36038	36039

LK: ブーム伸縮コード

DS: 作業コード

メインブーム長さ : 14.7m  
アダプタ長さ : 4.0m

メインブーム角度 83°  
カウンタウエイト 80t  
アウトリガ張出幅 7.3m

作業半径 (m)	ジブ長さ(m)							
	24.0	30.0	36.0	42.0	48.0	54.0	60.0	66.0
13	61.5	61.5	-	-	-	-	-	-
14	54.5	54.5	54.0	-	-	-	-	-
16	45.0	45.0	44.5	44.5	-	-	-	-
18	38.0	38.0	37.5	37.5	37.5	34.5/19m	-	-
20	33.0	32.5	32.0	32.0	32.5	32.0	29.8/21m	-
22	29.1	28.8	28.3	28.3	28.4	27.9	27.7	25.6/23m
24	25.9	25.6	25.1	25.1	25.1	24.6	24.4	23.9
26	23.2	22.9	22.4	24.4	22.4	22.0	21.8	21.2
28	-	20.7	20.1	20.1	20.2	19.7	19.5	19.0
30	-	18.8	18.3	18.2	18.3	17.8	17.6	17.1
32	-	18.0/31m	16.6	16.6	16.6	16.2	16.0	15.4
34	-	-	15.2	15.2	15.2	14.7	14.5	14.0
36	-	-	14.0	14.0	14.0	13.5	13.3	12.8
38	-	-	13.5/37m	12.9	12.9	12.4	12.2	11.7
40	-	-	-	12.0	11.9	11.4	11.2	10.7
42	-	-	-	11.1	11.0	10.6	10.4	9.8
44	-	-	-	10.7/43m	10.3	9.8	9.6	9.0
46	-	-	-	-	9.6	9.1	8.9	8.3
48	-	-	-	-	8.9	8.5	8.2	7.7
50	-	-	-	-	-	7.9	7.7	7.1
52	-	-	-	-	-	7.4	7.1	6.5
54	-	-	-	-	-	6.9	6.6	6.0
56	-	-	-	-	-	-	6.2	5.6
58	-	-	-	-	-	-	5.8	5.2
60	-	-	-	-	-	-	5.4	4.8
64	-	-	-	-	-	-	-	4.1
66	-	-	-	-	-	-	-	3.8
	68~19	72~23	74~21	73~19	73~21	74~20	73~19	73~18
掛数	5	5	5	4	3	3	3	3
LK:	0	0	0	0	0	0	0	0
DS:	37030	37031	37032	37033	37034	37035	37036	37037

メインブーム長さ : 19.3m

作業半径 (m)	ジブ長さ(m)							
	24.0	30.0	36.0	42.0	48.0	54.0	60.0	66.0
14	53.5	53.0	48.0/15m	-	-	-	-	-
16	44.0	44.0	43.5	40.0/17m	-	-	-	-
18	37.5	37.0	36.5	36.5	36.5	-	-	-
20	32.0	32.0	31.5	31.5	31.5	31.0	-	-
22	28.4	28.1	27.6	27.6	27.6	27.2	27.0	24.8/23m
24	25.2	24.9	24.4	24.4	24.4	24.0	23.8	23.2
26	22.6	22.3	21.8	21.8	21.8	21.3	21.1	20.6
28	-	20.1	19.6	19.6	19.6	19.1	18.9	18.4
30	-	18.3	17.7	17.7	17.7	17.3	17.1	16.5
32	-	16.7	16.1	16.1	16.1	15.7	15.5	14.9
34	-	-	14.8	14.7	14.8	14.3	14.1	13.5
36	-	-	13.6	13.5	13.5	13.1	12.9	12.3
38	-	-	12.6	12.5	12.5	12.0	11.8	11.2
40	-	-	-	11.6	11.5	11.0	10.8	10.3
42	-	-	-	10.7	10.7	10.2	10.0	9.4
44	-	-	-	10.4/43m	9.9	9.4	9.2	8.7
46	-	-	-	-	9.2	8.7	8.5	8.0
48	-	-	-	-	8.6	8.1	7.9	7.3
50	-	-	-	-	-	7.6	7.3	6.8
52	-	-	-	-	-	7.0	6.8	6.2
54	-	-	-	-	-	6.6	6.3	5.8
56	-	-	-	-	-	-	5.9	5.3
58	-	-	-	-	-	-	5.5	4.9
60	-	-	-	-	-	-	5.2	4.5
64	-	-	-	-	-	-	-	3.8
66	-	-	-	-	-	-	-	3.6
	66~23	73~26	73~18	73~21	74~23	73~22	73~21	74~20
掛数	5	5	4	4	3	3	3	2
LK:	2	2	2	2	2	2	2	2
DS:	37030	37031	37032	37033	37034	37035	37036	37037

LK: ブーム伸縮コード  
DS: 作業コード

メインブーム長さ : 24.0m  
アダプタ長さ : 4.0m

作業半径 (m)	ジブ長さ(m)							
	24.0	30.0	36.0	42.0	48.0	54.0	60.0	66.0
14	48.0/15m	52.0	-	-	-	-	-	-
16	43.0	43.0	42.5	-	-	-	-	-
18	36.5	36.5	36.0	36.0	33.5/19m	-	-	-
20	31.5	31.5	30.5	30.5	31.0	28.5/21m	-	-
22	27.8	27.5	27.0	27.0	27.1	26.6	24.8/23m	-
24	24.7	24.4	23.9	23.9	23.9	23.4	23.2	22.7
26	22.1	21.8	21.3	21.3	21.3	20.8	20.6	20.1
28	-	19.7	19.1	19.1	19.2	18.7	18.5	17.9
30	-	17.8	17.3	17.3	17.3	16.8	16.6	16.1
32	-	16.3	15.7	15.7	15.7	15.3	15.1	14.5
34	-	-	14.4	14.4	14.4	13.9	13.7	13.1
36	-	-	13.2	13.2	13.2	12.7	12.5	12.0
38	-	-	12.2	12.1	12.1	11.7	11.4	10.9
40	-	-	-	11.2	11.2	10.7	10.5	10.0
42	-	-	-	10.4	10.4	9.9	9.7	9.1
44	-	-	-	9.7	9.6	9.1	8.9	8.4
46	-	-	-	-	9.0	8.5	8.2	7.7
48	-	-	-	-	8.3	7.8	7.6	7.1
50	-	-	-	-	7.8	7.3	7.1	6.5
52	-	-	-	-	-	6.8	6.6	6.0
54	-	-	-	-	-	6.3	6.1	5.5
56	-	-	-	-	-	5.9	5.7	5.1
58	-	-	-	-	-	-	5.3	4.7
60	-	-	-	-	-	-	4.9	4.3
64	-	-	-	-	-	-	4.8/61m	3.6
68	-	-	-	-	-	-	-	3.1/67m
65~27		73~24	74~21	73~24	74~25	73~17	73~20	73~19
掛数	4	5	4	3	3	3	2	2
LK:	3	3	3	3	3	3	3	3
DS:	37030	37031	37032	37033	37034	37035	37036	37037

メインブーム長さ : 28.6m

作業半径 (m)	ジブ長さ(m)							
	24.0	30.0	36.0	42.0	48.0	54.0	60.0	66.0
14	-	47.0/15m	-	-	-	-	-	-
16	42.5	42.5	-	-	-	-	-	-
18	36.0	36.0	35.0	33.0/19m	-	-	-	-
20	31.0	31.0	30.5	30.5	28.6/21m	-	-	-
22	27.4	27.1	26.6	26.6	26.6	24.6/23m	-	-
24	24.3	24.0	23.5	23.5	23.5	23.0	22.8	-
26	21.7	21.4	20.9	20.9	21.0	20.5	20.3	19.7
28	19.6	19.3	18.8	18.8	18.8	18.3	18.1	17.6
30	-	17.5	17.0	17.0	17.0	16.5	16.3	15.8
32	-	16.0	15.4	15.4	15.5	15.0	14.8	14.2
34	-	14.7	14.1	14.1	14.1	13.6	13.4	12.9
36	-	-	13.0	12.9	12.9	12.4	12.2	11.7
38	-	-	11.9	11.9	11.9	11.4	11.2	10.6
39	-	-	11.5	11.4	11.4	10.9	10.7	10.2
40	-	-	-	11.0	11.0	10.5	10.3	9.7
42	-	-	-	10.2	10.1	9.7	9.4	8.9
44	-	-	-	9.5	9.4	8.9	8.7	8.1
46	-	-	-	9.1/45m	8.7	8.2	8.0	7.5
48	-	-	-	-	8.1	7.6	7.4	6.9
50	-	-	-	-	7.6	7.1	6.9	6.3
52	-	-	-	-	-	6.6	6.4	5.8
54	-	-	-	-	-	6.1	5.9	5.3
56	-	-	-	-	-	5.7	5.5	4.9
58	-	-	-	-	-	-	5.1	4.5
60	-	-	-	-	-	-	4.7	4.1
64	-	-	-	-	-	-	4.4/62m	3.4
68	-	-	-	-	-	-	-	2.8
67~16		74~18	70~19	71~18	71~20	71~19	72~18	72~17
掛数	4	4	3	3	3	2	2	2
LK:	8	8	8	8	8	8	8	8
DS:	37030	37031	37032	37033	37034	37035	37036	37037

LK: ブーム伸縮コード  
DS: 作業コード

メインブーム長さ : 33.2m  
アダプタ長さ : 4.0m

メインブーム角度 83°  
カウンタウエイト 80t  
アウトリガ張出幅 7.3m

作業半径 (m)	ジブ長さ(m)							
	24.0	30.0	36.0	42.0	48.0	54.0	60.0	66.0
17	39.0	38.5	-	-	-	-	-	-
18	35.5	35.5	32.5/19m	-	-	-	-	-
20	31.0	30.5	30.0	28.2/21m	-	-	-	-
22	27.1	26.8	26.3	26.3	26.3	-	-	-
24	24.0	23.7	23.2	23.2	23.3	22.7	21.2/25m	-
26	21.5	21.2	20.7	20.7	20.7	20.2	20.0	18.4/27m
28	19.4	19.1	18.6	18.5	18.6	18.1	17.9	17.3
30	-	17.3	16.8	16.8	16.8	16.3	16.1	15.5
32	-	15.8	15.2	15.2	15.3	14.8	14.5	14.0
34	-	14.5	13.9	13.9	13.9	13.4	13.2	12.7
36	-	-	12.8	12.7	12.8	12.3	12.0	11.5
38	-	-	11.7	11.7	11.7	11.2	11.0	10.5
40	-	-	10.9	10.8	10.8	10.3	10.1	9.5
42	-	-	-	10.0	10.0	9.5	9.3	8.7
44	-	-	-	9.3	9.3	8.8	8.5	8.0
46	-	-	-	8.7	8.6	8.1	7.9	7.3
48	-	-	-	-	8.0	7.5	7.3	6.7
50	-	-	-	-	7.5	6.9	6.7	6.2
52	-	-	-	-	-	6.4	6.2	5.6
54	-	-	-	-	-	6.0	5.8	5.2
56	-	-	-	-	-	5.6	5.3	4.8
58	-	-	-	-	-	-	5.0	4.4
60	-	-	-	-	-	-	4.6	4.0
64	-	-	-	-	-	-	4.3/62m	3.2
68	-	-	-	-	-	-	-	2.6
	63~21	69~19	69~17	69~15	71~22	71~21	72~20	72~19
掛数	4	4	3	3	3	2	2	2
LK:	23	23	23	23	23	23	23	23
DS:	37030	37031	37032	37033	37034	37035	37036	37037

メインブーム長さ : 37.9m

作業半径 (m)	ジブ長さ(m)							
	24.0	30.0	36.0	42.0	48.0	54.0	60.0	66.0
18	35.0	34.5	-	-	-	-	-	-
20	30.0	29.8	29.3	-	-	-	-	-
22	26.3	26.0	25.5	25.5	24.0/23m	-	-	-
24	23.3	23.0	22.5	22.5	22.5	20.8/25m	-	-
26	20.8	20.5	20.0	20.0	20.1	19.5	19.3	-
28	18.8	18.5	17.9	17.9	18.0	17.5	17.2	16.7
30	-	16.7	16.2	16.2	16.2	15.7	15.5	15.0
32	-	15.2	14.7	14.7	14.7	14.2	14.0	13.5
34	-	14.0	13.4	13.4	13.4	12.9	12.7	12.2
36	-	-	12.3	12.2	12.3	11.8	11.6	11.0
38	-	-	11.3	11.2	11.3	10.8	10.5	10.0
40	-	-	10.4	10.4	10.4	9.9	9.7	9.1
42	-	-	-	9.6	9.6	9.1	8.9	8.3
44	-	-	-	8.9	8.9	8.4	8.1	7.6
46	-	-	-	8.3	8.2	7.7	7.5	6.9
48	-	-	-	-	7.6	7.1	6.9	6.3
50	-	-	-	-	7.1	6.6	6.4	5.8
52	-	-	-	-	6.6	6.1	5.9	5.3
54	-	-	-	-	-	5.7	5.4	4.8
56	-	-	-	-	-	5.3	5.0	4.4
58	-	-	-	-	-	4.9	4.7	4.0
60	-	-	-	-	-	-	4.3	3.6
64	-	-	-	-	-	-	3.7	2.9
68	-	-	-	-	-	-	-	2.3
	62~25	68~22	68~20	69~18	70~17	70~16	71~15	71~20
掛数	3	3	3	2	2	2	2	2
LK:	43	43	43	43	43	43	43	43
DS:	37030	37031	37032	37033	37034	37035	37036	37037

LK: ブーム伸縮コード  
DS: 作業コード



Terex-Demag  
AC500-1

定格総荷重表  
(ラフジブ)

メインブーム長さ : 42.5m  
アダプタ長さ : 4.0m

メインブーム角度 83°  
カウンタウエイト 80 t  
アウトリガ張出幅 7.3 m

作業半径 (m)	ジブ長さ(m)							
	24.0	30.0	36.0	42.0	48.0	54.0	60.0	66.0
19	31.5	31.5	-	-	-	-	-	-
20	29.5	29.2	26.3/21m	-	-	-	-	-
22	25.8	25.5	24.9	23.4/23m	-	-	-	-
24	22.8	22.5	22.0	21.9	22.0	-	-	-
26	20.4	20.1	19.5	19.5	19.6	19.0	-	-
28	18.3	18.0	17.5	17.5	17.5	17.0	16.8	15.0/29m
30	-	16.3	15.8	15.8	15.8	15.3	15.1	14.2
32	-	14.8	14.3	14.3	14.3	13.8	13.6	12.7
34	-	13.6	13.0	13.0	13.1	12.5	12.3	11.4
36	-	-	11.9	11.9	11.9	11.4	11.2	10.3
38	-	-	10.9	10.9	10.9	10.4	10.2	9.3
40	-	-	10.1	10.0	10.1	9.6	9.3	8.4
42	-	-	-	9.3	9.3	8.8	8.5	7.6
44	-	-	-	8.6	8.6	8.1	7.8	6.9
46	-	-	-	8.0	8.0	7.4	7.2	6.3
48	-	-	-	-	7.4	6.9	6.6	5.7
50	-	-	-	-	6.9	6.3	6.1	5.2
52	-	-	-	-	6.4	5.9	5.6	4.7
54	-	-	-	-	-	5.4	5.2	4.3
56	-	-	-	-	-	5.0	4.8	3.9
58	-	-	-	-	-	4.7	4.4	3.5
60	-	-	-	-	-	-	4.1	3.2
64	-	-	-	-	-	-	3.4	2.6
66	-	-	-	-	-	-	-	2.3
	63~28	67~25	68~23	68~21	70~19	70~18	70~17	71~26
掛数	3	3	3	2	2	2	2	2
LK:	63	63	63	63	63	63	63	63
DS:	37030	37031	37032	37033	37034	37035	37036	37037

メインブーム長さ : 47.2m

作業半径 (m)	ジブ長さ(m)							
	24.0	30.0	36.0	42.0	48.0	54.0	60.0	66.0
20	29.0	28.6	-	-	-	-	-	-
22	25.3	25.0	24.4	-	-	-	-	-
24	22.3	22.0	21.5	21.5	20.4/25m	-	-	-
26	19.9	19.6	19.1	19.1	19.2	17.6/27m	-	-
28	17.9	17.6	17.1	17.1	17.2	16.6	15.2/29m	-
30	16.3	15.9	15.4	15.4	15.5	14.9	14.3	13.1
32	-	14.5	13.9	13.9	14.0	13.5	12.9	11.7
34	-	13.2	12.7	12.7	12.7	12.2	11.7	10.5
36	-	12.2	11.6	11.6	11.6	11.1	10.6	9.4
38	-	-	10.6	10.6	10.7	10.1	9.6	8.5
40	-	-	9.8	9.7	9.8	9.3	8.7	7.7
42	-	-	9.1	9.0	9.0	8.5	8.0	6.9
44	-	-	-	8.3	8.3	7.8	7.3	6.2
46	-	-	-	7.7	7.7	7.2	6.7	5.6
48	-	-	-	7.2	7.1	6.6	6.1	5.1
50	-	-	-	-	6.6	6.1	5.6	4.6
52	-	-	-	-	6.2	5.6	5.2	4.1
54	-	-	-	-	-	5.2	4.8	3.7
56	-	-	-	-	-	4.8	4.4	3.3
58	-	-	-	-	-	4.5	4.1	3.0
60	-	-	-	-	-	-	3.8	2.7
64	-	-	-	-	-	-	3.2	2.2
	59~19	66~16	67~15	67~14	69~21	69~20	69~19	70~31
掛数	3	3	2	2	2	2	2	2
LK:	73	73	73	73	73	73	73	73
DS:	37030	37031	37032	37033	37034	37035	37036	37037

LK: ブーム伸縮コード  
DS: 作業コード

Terex-Demag  
AC500-1

メインブーム長さ : 51.8m  
アダプタ長さ : 4.0m

定格総荷重表  
(7フィートジブ)

メインブーム角度 83°  
カウンタウエイト 80 t  
アウトリガ張出幅 7.3 m

作業半径 (m)	ジブ長さ(m)							
	24.0	30.0	36.0	42.0	48.0	54.0	60.0	66.0
21	26.9	26.5	-	-	-	-	-	-
22	25.0	24.7	22.7/23m	-	-	-	-	-
24	22.1	21.8	21.3	19.6/25m	-	-	-	-
26	19.7	19.4	18.9	18.9	18.1	-	-	-
28	17.7	17.4	16.9	16.9	16.9	15.7	-	-
30	16.0	15.7	15.2	15.2	15.3	14.5	13.2	-
32	-	14.3	13.7	13.7	13.8	13.0	12.2	10.6
34	-	13.0	12.5	12.5	12.6	11.8	11.0	9.9
36	-	12.0	11.4	11.4	11.5	10.7	10.0	8.8
38	-	-	10.5	10.4	10.5	9.8	9.0	7.9
40	-	-	9.6	9.6	9.6	8.9	8.2	7.1
42	-	-	8.9	8.8	8.9	8.2	7.5	6.4
44	-	-	-	8.2	8.2	7.5	6.8	5.7
46	-	-	-	7.6	7.6	6.9	6.2	5.2
48	-	-	-	7.0	7.0	6.4	5.7	4.6
50	-	-	-	-	6.5	5.9	5.2	4.2
52	-	-	-	-	6.0	5.4	4.8	3.7
54	-	-	-	-	-	5.1	4.4	3.3
56	-	-	-	-	-	4.7	4.0	3.0
58	-	-	-	-	-	4.3	3.7	2.6
60	-	-	-	-	-	-	3.4	2.3
62	-	-	-	-	-	-	3.2	2.1
64	-	-	-	-	-	-	3.0	-
	58 ~ 23	65 ~ 20	66 ~ 23	67 ~ 17	68 ~ 23	69 ~ 22	69 ~ 21	69 ~ 35
掛数	3	3	2	2	2	2	2	2
LK:	83	83	83	83	83	83	83	83
DS:	37030	37031	37032	37033	37034	37035	37036	37037

LK: ブーム伸縮コード  
DS: 作業コード

メインブーム長さ : 14.7m  
アダプタ長さ : 4.0m

作業半径 (m)	ジブ長さ(m)						
	24.0	30.0	36.0	42.0	48.0	54.0	60.0
13	51.0	51.0	-	-	-	-	-
14	45.0	45.0	44.5	-	-	-	-
16	37.0	37.0	36.5	36.5	-	-	-
18	31.5	31.0	30.5	30.5	30.5	28.2/19m	-
20	27.2	26.9	26.4	26.4	26.5	26.0	24.1/21m
22	23.8	23.5	23.0	23.0	23.0	22.6	22.4
24	21.0	20.8	20.3	20.3	20.3	19.8	19.6
26	18.8	18.5	18.0	18.0	18.0	17.6	17.4
28	-	16.7	16.1	16.1	16.1	15.7	15.5
30	-	15.1	14.5	14.5	14.5	14.1	13.9
32	-	14.4/31m	13.2	13.2	13.2	12.7	12.5
34	-	-	12.0	12.0	12.0	11.5	11.3
36	-	-	11.0	11.0	10.9	10.5	10.3
38	-	-	10.6/37m	10.1	10.0	9.6	9.4
40	-	-	-	9.3	9.2	8.8	8.5
42	-	-	-	8.6	8.5	8.0	7.8
44	-	-	-	8.3/43m	7.8	7.4	7.2
46	-	-	-	-	7.3	6.8	6.6
48	-	-	-	-	6.7	6.3	6.0
50	-	-	-	-	-	5.8	5.5
52	-	-	-	-	-	5.3	5.1
54	-	-	-	-	-	4.9	4.7
56	-	-	-	-	-	-	4.3
58	-	-	-	-	-	-	4.0
60	-	-	-	-	-	-	3.7
	68~19	72~23	74~21	73~19	73~21	74~20	73~19
掛数	5	5	4	3	3	3	2
LK:	0	0	0	0	0	0	0
DS:	38030	38031	38032	38033	38034	38035	38036

メインブーム長さ : 19.3m

作業半径 (m)	ジブ長さ(m)						
	24.0	30.0	36.0	42.0	48.0	54.0	60.0
14	44.0	43.5	39.5/15m	-	-	-	-
16	36.0	36.0	35.5	32.5/17m	-	-	-
18	30.5	30.0	29.9	29.9	29.9	-	-
20	26.4	26.1	25.6	25.6	25.7	25.2	-
22	23.1	22.8	22.3	22.3	22.3	21.8	21.6
24	20.4	20.1	19.6	19.6	19.6	19.2	19.0
26	18.2	17.9	17.4	17.4	17.4	17.0	16.8
28	-	16.1	15.6	15.6	15.6	15.1	14.9
30	-	14.6	14.0	14.0	14.0	13.6	13.4
32	-	13.3	12.7	12.7	12.7	12.2	12.0
34	-	-	11.6	11.5	11.5	11.1	10.9
36	-	-	10.6	10.5	10.5	10.0	9.8
38	-	-	9.7	9.6	9.6	9.1	8.9
40	-	-	-	8.9	8.8	8.4	8.1
42	-	-	-	8.2	8.1	7.6	7.4
44	-	-	-	7.9/43m	7.5	7.0	6.8
46	-	-	-	-	6.9	6.4	6.2
48	-	-	-	-	6.4	5.9	5.7
50	-	-	-	-	-	5.4	5.2
52	-	-	-	-	-	5.0	4.8
54	-	-	-	-	-	4.6	4.4
56	-	-	-	-	-	-	4.0
58	-	-	-	-	-	-	3.7
60	-	-	-	-	-	-	3.4
	66~23	73~26	73~18	73~21	74~23	73~22	73~21
掛数	4	4	4	3	3	2	2
LK:	2	2	2	2	2	2	2
DS:	38030	38031	38032	38033	38034	38035	38036

LK:ブーム伸縮コード  
DS:作業コード

メインブーム長さ : 24.0m  
アダプタ長さ : 4.0m

作業半径 (m)	ジブ長さ(m)						
	24.0	30.0	36.0	42.0	48.0	54.0	60.0
14	39.0/15m	42.5	-	-	-	-	-
16	35.5	35.0	34.5	-	-	-	-
18	29.9	29.7	29.1	29.1	27.1/19m	-	-
20	25.8	25.5	25.0	25.0	25.0	22.9/21m	-
22	22.5	22.2	21.7	21.7	21.7	21.2	19.7/23m
24	19.9	19.6	19.1	19.1	19.1	18.6	18.4
26	17.7	17.4	16.9	16.9	16.9	16.5	16.2
28	-	15.6	15.1	15.1	15.1	14.7	14.4
30	-	14.1	13.6	13.6	13.6	13.1	12.9
32	-	12.8	12.3	12.3	12.3	11.8	11.6
34	-	-	11.2	11.1	11.2	10.7	10.5
36	-	-	10.2	10.2	10.2	9.7	9.5
38	-	-	9.4	9.3	9.3	8.8	8.6
40	-	-	-	8.5	8.5	8.0	7.8
42	-	-	-	7.9	7.8	7.3	7.1
44	-	-	-	7.3	7.2	6.7	6.5
46	-	-	-	-	6.6	6.2	5.9
48	-	-	-	-	6.1	5.6	5.4
50	-	-	-	-	5.7	5.2	5.0
52	-	-	-	-	-	4.8	4.5
54	-	-	-	-	-	4.4	4.1
56	-	-	-	-	-	4.0	3.8
58	-	-	-	-	-	-	3.5
60	-	-	-	-	-	-	3.1
64	-	-	-	-	-	-	3.0/61m
	65~27	73~24	74~21	73~24	74~25	73~17	73~20
掛数	4	4	3	3	3	2	2
LK:	3	3	3	3	3	3	3
DS:	38030	38031	38032	38033	38034	38035	38036

メインブーム長さ : 28.6m

作業半径 (m)	ジブ長さ(m)						
	24.0	30.0	36.0	42.0	48.0	54.0	60.0
14	34.5/15m	38.0	-	-	-	-	-
16	34.5	34.5	-	-	-	-	-
18	29.4	29.2	28.6	26.6/19m	-	-	-
20	25.3	25.0	24.5	24.5	22.9/21m	-	-
22	22.1	21.8	21.3	21.3	21.3	19.5/23m	-
24	19.5	19.2	18.7	18.7	18.7	18.2	18.0
26	17.4	17.1	16.5	16.5	16.6	16.1	15.9
28	15.6	15.3	14.8	14.8	14.8	14.3	14.1
30	-	13.8	13.3	13.3	13.3	12.8	12.6
32	-	12.5	12.0	12.0	12.0	11.5	11.3
34	-	11.5	10.9	10.9	10.9	10.4	10.2
36	-	-	9.9	9.9	9.9	9.4	9.2
38	-	-	9.1	9.0	9.0	8.6	8.3
40	-	-	8.7/39m	8.3	8.3	7.8	7.6
42	-	-	-	7.6	7.6	7.1	6.9
44	-	-	-	7.0	7.0	6.5	6.3
46	-	-	-	6.8/45m	6.4	5.9	5.7
48	-	-	-	-	5.9	5.4	5.2
50	-	-	-	-	5.5	5.0	4.8
52	-	-	-	-	-	4.6	4.3
54	-	-	-	-	-	4.2	4.0
56	-	-	-	-	-	3.9	3.6
58	-	-	-	-	-	-	3.3
60	-	-	-	-	-	-	2.9
62	-	-	-	-	-	-	2.6
	67~16	74~18	70~19	71~18	71~20	71~19	72~18
掛数	3	4	3	3	2	2	2
LK:	8	8	8	8	8	8	8
DS:	38030	38031	38032	38033	38034	38035	38036

LK:ブーム伸縮コード  
DS:作業コード

メインブーム長さ : 33.2m  
アダプタ長さ : 4.0m

作業半径 (m)	ジブ長さ(m)						
	24.0	30.0	36.0	42.0	48.0	54.0	60.0
16	31.5/17m	31.5/17m	-	-	-	-	-
18	29.1	28.8	26.2/19m	-	-	-	-
20	25.0	24.7	24.2	22.6/21m	-	-	-
22	21.8	21.5	21.0	21.0	21.0	-	-
24	19.2	18.9	18.4	18.4	18.4	17.9	16.7/25m
26	17.1	16.8	16.3	16.3	16.3	15.8	15.6
28	15.4	15.1	14.5	14.5	14.6	14.1	13.8
30	-	13.6	13.0	13.0	13.1	12.6	12.4
32	-	12.3	11.8	11.8	11.8	11.3	11.1
34	-	11.3	10.7	10.7	10.7	10.2	10.0
36	-	-	9.7	9.7	9.7	9.2	9.0
38	-	-	8.9	8.9	8.9	8.4	8.2
40	-	-	8.2	8.1	8.1	7.6	7.4
42	-	-	-	7.4	7.4	6.9	6.7
44	-	-	-	6.9	6.8	6.3	6.1
46	-	-	-	6.3	6.3	5.8	5.6
48	-	-	-	-	5.8	5.3	5.1
50	-	-	-	-	5.3	4.8	4.6
52	-	-	-	-	-	4.4	4.2
54	-	-	-	-	-	4.1	3.8
56	-	-	-	-	-	3.7	3.4
58	-	-	-	-	-	-	3.1
60	-	-	-	-	-	-	2.7
62	-	-	-	-	-	-	2.4
	63~21	69~19	69~17	69~15	71~22	71~21	72~20
掛数	3	3	3	2	2	2	2
LK:	23	23	23	23	23	23	23
DS:	38030	38031	38032	38033	38034	38035	38036

メインブーム長さ : 37.9m

作業半径 (m)	ジブ長さ(m)						
	24.0	30.0	36.0	42.0	48.0	54.0	60.0
18	28.1	27.8	-	-	-	-	-
20	24.1	23.8	23.3	-	-	-	-
22	21.0	20.7	20.2	20.2	19.0/23m	-	-
24	18.5	18.2	17.7	17.7	17.7	16.2/25m	-
26	16.5	16.2	15.6	15.6	15.7	15.2	14.7
28	14.8	14.5	13.9	13.9	14.0	13.5	13.0
30	-	13.0	12.5	12.5	12.5	12.0	11.5
32	-	11.8	11.2	11.2	11.3	10.8	10.3
34	-	10.7	10.2	10.2	10.2	9.7	9.2
36	-	-	9.2	9.2	9.3	8.8	8.3
38	-	-	8.4	8.4	8.4	7.9	7.4
40	-	-	7.7	7.7	7.7	7.2	6.7
42	-	-	-	7.0	7.0	6.5	6.0
44	-	-	-	6.5	6.4	5.9	5.4
46	-	-	-	6.0	5.9	5.4	4.9
48	-	-	-	-	5.4	4.9	4.4
50	-	-	-	-	5.0	4.5	4.0
52	-	-	-	-	4.6	4.1	3.6
54	-	-	-	-	-	3.7	3.3
56	-	-	-	-	-	3.4	2.9
58	-	-	-	-	-	3.0	2.7
60	-	-	-	-	-	-	2.3
62	-	-	-	-	-	-	2.0
	62~25	68~22	68~20	69~18	70~17	70~16	71~21
掛数	3	3	2	2	2	2	2
LK:	43	43	43	43	43	43	43
DS:	38030	38031	38032	38033	38034	38035	38036

LK: ブーム伸縮コード  
DS: 作業コード

メインブーム長さ : 42.5m  
アダプタ長さ : 4.0m

作業半径 (m)	ジブ長さ(m)						
	24.0	30.0	36.0	42.0	48.0	54.0	60.0
19	25.5	25.2	-	-	-	-	-
20	23.5	23.2	21.1/21m	-	-	-	-
22	20.4	20.1	19.6	18.4/23m	-	-	-
24	18.0	17.7	17.1	17.1	17.2	-	-
26	16.0	15.7	15.1	15.1	15.2	14.4	-
28	14.3	14.0	13.5	13.5	13.5	12.7	11.9
30	-	12.6	12.0	12.0	12.1	11.3	10.5
32	-	11.4	10.8	10.8	10.9	10.1	9.4
34	-	10.4	9.8	9.8	9.8	9.1	8.3
36	-	-	8.9	8.9	8.9	8.1	7.4
38	-	-	8.1	8.1	8.1	7.3	6.6
40	-	-	7.4	7.3	7.4	6.6	5.9
42	-	-	-	6.7	6.7	6.0	5.3
44	-	-	-	6.2	6.2	5.4	4.8
46	-	-	-	5.7	5.6	4.9	4.3
48	-	-	-	-	5.2	4.4	3.8
50	-	-	-	-	4.7	4.0	3.4
52	-	-	-	-	4.4	3.7	3.0
54	-	-	-	-	-	3.4	2.7
56	-	-	-	-	-	3.0	2.4
58	-	-	-	-	-	2.7	2.2
	63~28	67~25	68~23	68~21	70~19	70~18	70~32
掛数	3	2	2	2	2	2	2
LK:	63	63	63	63	63	63	63
DS:	38030	38031	38032	38033	38034	38035	38036

メインブーム長さ : 47.2m

作業半径 (m)	ジブ長さ(m)						
	24.0	30.0	36.0	42.0	48.0	54.0	60.0
20	23.0	22.7	-	-	-	-	-
22	20.0	19.6	19.1	-	-	-	-
24	17.5	17.2	16.7	16.7	15.5/25m	-	-
26	15.6	15.3	14.7	14.7	14.5	12.5/27m	-
28	13.9	13.6	13.1	13.1	12.9	11.7	10.2/29m
30	12.5	12.2	11.7	11.7	11.5	10.4	9.6
32	-	11.0	10.5	10.5	10.4	9.2	8.4
34	-	10.0	9.5	9.5	9.3	8.2	7.5
36	-	9.1	8.6	8.5	8.4	7.3	6.6
38	-	-	7.8	7.8	7.6	6.6	5.9
40	-	-	7.1	7.1	7.0	5.9	5.2
42	-	-	6.5	6.4	6.3	5.3	4.6
44	-	-	-	5.9	5.8	4.8	4.1
46	-	-	-	5.4	5.3	4.3	3.6
48	-	-	-	5.0	4.9	3.9	3.2
50	-	-	-	-	4.5	3.5	2.8
52	-	-	-	-	4.1	3.1	2.5
54	-	-	-	-	-	2.8	2.2
56	-	-	-	-	-	2.6	-
58	-	-	-	-	-	2.4	-
	59~19	66~16	67~15	67~14	69~21	69~20	69~39
掛数	2	2	2	2	2	2	2
LK:	73	73	73	73	73	73	73
DS:	38030	38031	38032	38033	38034	38035	38036

LK: ブーム伸縮コード  
DS: 作業コード

Terex-Demag  
AC500-1

定格総荷重表  
(ライグジブ)

メインブーム長さ : 51.8m  
アダプタ長さ : 4.0m

メインブーム角度 83°  
カウンタウエイト 60t  
アウトリガ張出幅 7.3m

作業半径 (m)	ジブ長さ(m)						
	24.0	30.0	36.0	42.0	48.0	54.0	60.0
21	21.2	20.9	-	-	-	-	-
22	19.7	19.4	17.6/23m	-	-	-	-
24	17.3	17.0	16.4	15.2/25m	-	-	-
26	15.3	15.0	14.5	14.2	13.7	-	-
28	13.7	13.4	12.9	12.6	12.2	11.0	-
30	12.3	12.0	11.5	11.2	10.9	9.7	8.8
32	-	10.8	10.3	10.1	9.7	8.6	7.8
34	-	9.8	9.3	9.1	8.7	7.6	6.9
36	-	9.0	8.4	8.2	7.9	6.8	6.0
38	-	-	7.6	7.4	7.1	6.0	5.3
40	-	-	6.9	6.8	6.5	5.4	4.7
42	-	-	6.3	6.2	5.9	4.8	4.1
44	-	-	-	5.7	5.4	4.3	3.6
46	-	-	-	5.2	4.9	3.8	3.2
48	-	-	-	4.8	4.5	3.4	2.8
50	-	-	-	-	4.2	3.1	2.4
52	-	-	-	-	3.9	2.7	2.1
54	-	-	-	-	-	2.5	-
56	-	-	-	-	-	2.2	-
58	-	-	-	-	-	2.0	-
	58 ~ 23	65 ~ 20	66 ~ 23	67 ~ 17	68 ~ 23	69 ~ 22	69 ~ 43
掛数	2	2	2	2	2	2	2
LK:	83	83	83	83	83	83	83
DS:	38030	38031	38032	38033	38034	38035	38036

LK: ブーム伸縮コード  
DS: 作業コード

Terex-Demag  
AC500-1

定格総荷重表  
(ラフティング)

メインブーム角度 83°  
ジブオフセット角度 20°

アウトリガ張出幅 9.6 m  
カウンタウエイト 140 t

メインブーム長さ : 42.5m  
アダプタ長さ : 4.0m

メインブーム長さ : 51.8m  
アダプタ長さ : 4.0m

作業半径 (m)	ジブ長さ(m)			
	72.0	78.0	84.0	90.0
32	110.0/33m	-	-	-
34	11.0	-	-	-
36	11.0	9.0/37m	-	-
38	11.0	9.0	-	-
40	11.0	9.0	7.0/41m	-
42	11.0	9.0	7.0	-
44	11.0	9.0	7.0	5.0
46	11.0	9.0	7.0	5.0
48	10.9	9.0	7.0	5.0
50	10.9	9.0	7.0	5.0
52	10.9	9.0	7.0	5.0
54	10.8	9.0	7.0	5.0
56	10.8	9.0	7.0	5.0
58	10.7	9.0	7.0	5.0
60	10.7	9.0	7.0	5.0
64	10.5	9.0	7.0	5.0
68	10.3	8.9	7.0	5.0
72	10.1	8.8	7.0	5.0
76	10.0/73m	8.6	7.0	5.0
82	-	8.5/79m	7.0	5.0
86	-	-	7.0/85m	5.0
90	-	-	-	5.0
	72~24	72~24	71~24	72~26
掛数	2	2	2	2
LK:	63	63	63	63
DS:	41030	41031	41032	41033

作業半径 (m)	ジブ長さ(m)		
	72.0	78.0	84.0
32	-	-	-
34	5.0/35m	-	-
36	5.0	-	-
38	5.0	3.5/39m	-
40	5.0	3.5	-
42	5.0	3.5	2.4
44	5.0	3.5	2.4
46	5.0	3.5	2.4
48	5.0	3.5	2.4
50	5.0	3.5	2.4
52	5.0	3.5	2.4
54	5.0	3.5	2.4
56	5.0	3.5	2.4
58	5.0	3.5	2.4
60	5.0	3.5	2.4
64	4.9	3.5	2.4
68	4.8	3.5	2.4
72	4.6	3.5	2.4
76	4.5/75m	3.5	2.4
82	-	3.581m	2.4
86	-	-	2.4
90	-	-	2.4/87m
	71~22	71~22	72~22
掛数	2	2	2
LK:	83	83	83
DS:	41030	41031	41032

ジブオフセット角度 40°

作業半径 (m)	ジブ長さ(m)			
	72.0	78.0	84.0	90.0
36	10.0	-	-	-
38	10.0	-	-	-
40	10.0	8.0/41m	-	-
42	10.0	8.0	-	-
44	10.0	8.0	-	-
46	10.0	8.0	6.0	-
48	10.0	8.0	6.0	-
50	10.0	8.0	6.0	4.0/51m
52	10.0	8.0	6.0	4.0
54	10.0	8.0	6.0	4.0
56	10.0	8.0	6.0	4.0
58	9.6	8.0	6.0	4.0
60	9.0	8.0	6.0	4.0
62	-	8.0	6.0	4.0
64	-	7.7	6.0	4.0
66	-	7.1	6.0	4.0
68	-	-	6.0	4.0
70	-	-	6.0	4.0
74	-	-	-	4.0
78	-	-	-	4.0
	72~46	72~46	72~49	72~46
掛数	2	2	2	2
LK:	63	63	63	63
DS:	53030	53031	53032	53033

作業半径 (m)	ジブ長さ(m)		
	72.0	78.0	84.0
36	4.5/37m	-	-
38	4.5	-	-
40	4.5	-	-
42	4.5	3.2/43m	-
44	4.5	3.2	-
46	4.5	3.2	-
48	4.5	3.2	2.1
50	4.5	3.2	2.1
52	4.5	3.2	2.1
54	4.5	3.2	2.1
56	4.5	3.2	2.1
58	4.5	3.2	2.1
60	4.5	3.2	2.1
62	4.5	3.2	2.1
64	-	3.2	2.1
66	-	3.2	2.1
68	-	3.2	2.1
70	-	-	2.1
74	-	-	2.1
78	-	-	-
	72~45	71~45	71~45
掛数	2	2	2
LK:	83	83	83
DS:	53030	53031	53032

LK: ブーム伸縮コード  
DS: 作業コード

ジブ総長さ	直線部長さ	オフセット部長さ
72.0	60.0	12.0
78.0	60.0	18.0
84.0	60.0	24.0
90.0	60.0	30.0



補助ジブ 作業半径 - 揚程図

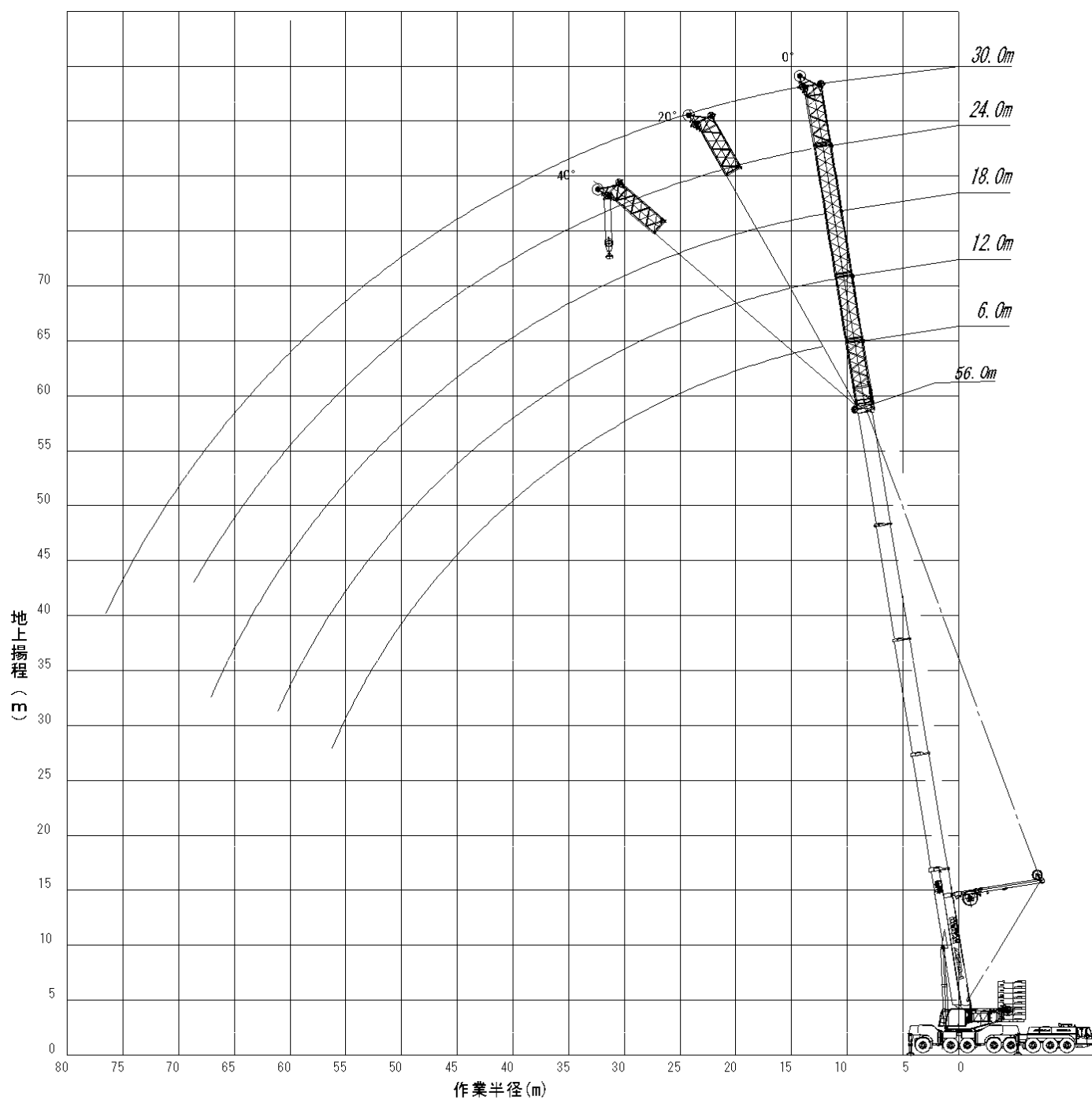

メインブーム 作業半径 - 揚程図

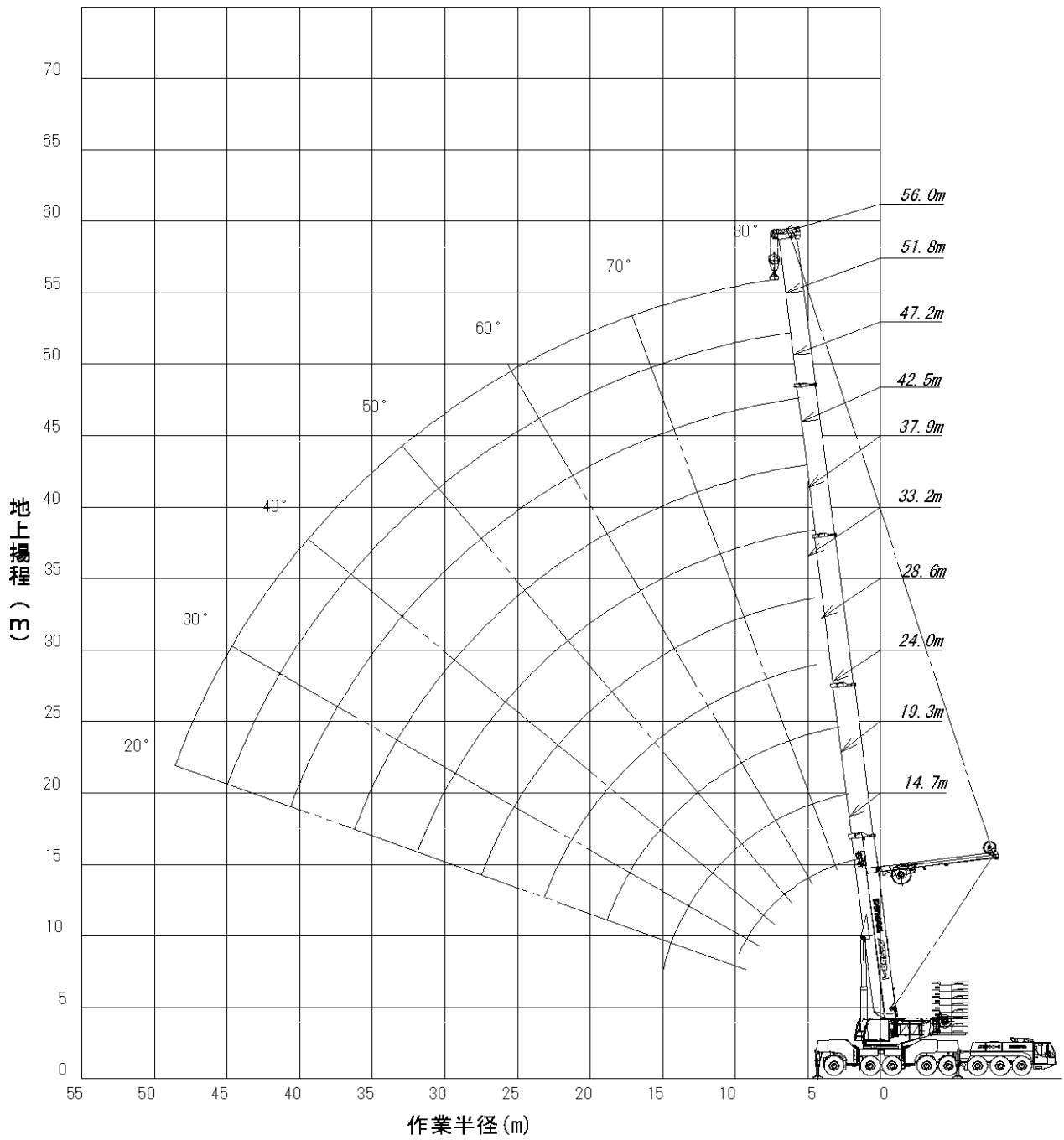



定格総荷重表 (メインーム)

カウンタウエイト: 180t



アウリガ張出幅: 9.6m

SSL/0°

カウンタウエイト: 160t

Table with columns for working radius (作業半径) and boom length (ブーム長さ) for a counterweight of 180t. Includes rows for hanging count (掛数) and DS codes.

Table with columns for boom length (ブーム長さ) for a counterweight of 160t. Includes rows for hanging count (掛数) and DS codes.

カウンタウエイト: 140t

Table with columns for working radius (作業半径) and boom length (ブーム長さ) for a counterweight of 140t. Includes rows for boom length composition (ブーム長さ構成) and LK codes.

カウンタウエイト: 120t

Table with columns for boom length (ブーム長さ) for a counterweight of 120t. Includes rows for boom length composition (ブーム長さ構成) and DS codes.

LK= ブーム伸縮コード

DS= 作業コード



定格総荷重表  
(メインーム)

カウンタウエイト: 100t



SSL/0°

作業半径 (m)	ブーム長さ(m)							
	33.2	33.2	37.9	42.5	42.5	47.2	51.8	56.0
6	104.0	185.0#	-	-	-	-	-	-
7	101.0	180.0#	162.0#	102.0	146.0#	-	-	-
8	99.0	168.0	157.0#	99.0	144.0#	119.0	97.0/9m	83.0/9m
10	94.0	130.0	131.0	94.0	132.0#	114.0	94.0	82.0
12	90.0	103.0	105.0	89.0	106.0	107.0	90.0	78.0
14	85.0	85.0	86.0	85.0	87.0	88.0	85.0	75.0
16	76.0	68.0	70.0	75.0	71.0	72.0	74.0	71.0
18	63.0	55.0	57.0	62.0	58.0	59.0	61.0	61.0
20	53.0	45.9	47.3	52.0	48.3	49.8	51.0	51.0
22	45.3	38.3	39.6	44.8	40.6	42.0	43.2	43.4
24	39.2	32.3	33.6	38.7	34.6	36.0	37.1	37.3
26	34.2	27.5	28.8	33.7	29.7	31.0	32.2	32.4
28	30.2	23.3	24.7	29.6	25.7	27.0	28.1	28.3
30	26.8	19.9	21.2	26.2	22.1	23.6	24.7	24.9
32	-	-	18.2	23.3	19.2	20.5	21.7	21.9
34	-	-	15.7	20.8	16.6	17.9	19.1	19.3
36	-	-	14.7/35m	18.6	14.4	15.7	16.8	17.0
38	-	-	-	16.6	12.5	13.7	14.8	15.0
40	-	-	-	15.8/39m	11.7/39m	12.0	13.1	13.2
42	-	-	-	-	-	10.5	11.5	11.6
44	-	-	-	-	-	9.2	10.1	10.2
46	-	-	-	-	-	-	8.9	9.0
48	-	-	-	-	-	-	7.8	7.9
50	-	-	-	-	-	-	-	6.9
52	-	-	-	-	-	-	-	6.0
	81~24	81~24	81~21	81~22	81~22	81~20	81~27	81~21
掛数	9	#16/13	#14/11	9	#13/9	10	8	7
LK:	86	23	43	80	63	73	83	94
DS:	00084	00084	00084	00084	00084	00084	00084	00084
ブーム長さ構成(%)								
T1[%]	0	90	90	0	90	90	90	100
T2[%]	0	90	90	90	90	90	90	100
T3[%]	90	0	45	90	90	90	90	100
T4[%]	90	0	0	90	0	45	90	100

LK= ブーム伸縮コード  
DS= 作業コード

Terex Deamg  
AC 500-1  
メインーム長さ:56.0m  
ジブ角度:0°



定格総荷重表  
(補助ジブ)



アウトリガ張出幅: 9.6m  
SSL / 0°

作業半径 (m)	カウンタウエイト:180t ジブ長さ					カウンタウエイト:160t ジブ長さ					カウンタウエイト:140t ジブ長さ				
	6.0	12.0	18.0	24.0	30.0	6.0	12.0	18.0	24.0	30.0	6.0	12.0	18.0	24.0	30.0
9	50.0	-	-	-	-	50.0	-	-	-	-	50.0	-	-	-	-
10	50.0	45.9/11m	-	-	-	50.0	45.9/11m	-	-	-	50.0	45.9/11m	-	-	-
12	50.0	45.7	37.4	31.0/13m	-	50.0	45.7	37.4	31.0/13m	-	50.0	45.7	37.4	31.0/13m	-
14	50.0	45.1	37.1	30.3	25.1	50.0	45.1	37.1	30.3	25.1	50.0	45.1	37.1	30.3	25.1
16	50.0	44.3	36.6	29.0	24.1	50.0	44.3	36.6	29.0	24.1	50.0	44.3	36.6	29.0	24.1
18	50.0	43.3	35.9	27.7	23.1	50.0	43.3	35.9	27.7	23.1	50.0	43.3	35.9	27.7	23.1
20	48.8	42.1	35.1	26.5	22.2	48.8	42.1	35.1	26.5	22.2	48.8	42.1	35.1	26.5	22.2
22	47.5	40.9	34.1	25.3	21.2	47.5	40.9	34.1	25.3	21.2	47.5	40.9	34.1	25.3	21.2
24	46.2	39.5	33.0	24.1	20.3	46.2	39.5	33.0	24.1	20.3	46.2	39.5	33.0	24.1	20.3
26	44.8	38.0	31.8	23.0	19.5	44.8	38.0	31.8	23.0	19.5	44.8	38.0	31.8	23.0	19.5
28	43.4	36.6	30.5	22.0	18.6	43.4	36.6	30.5	22.0	18.6	42.9	36.6	30.5	22.0	18.6
30	41.9	35.1	29.3	20.9	17.8	41.9	35.1	29.3	20.9	17.8	38.5	35.1	29.3	20.9	17.8
32	40.4	33.7	28.0	20.0	17.0	38.9	33.7	28.0	20.0	17.0	34.7	33.7	28.0	20.0	17.0
34	38.2	32.2	26.8	19.1	16.3	35.6	32.2	26.8	19.1	16.3	31.4	31.6	26.8	19.1	16.3
36	35.1	30.9	25.7	18.3	15.6	32.7	30.9	25.7	18.3	15.6	28.6	28.7	25.7	18.3	15.6
38	32.4	29.6	24.5	17.5	14.9	30.1	29.6	24.5	17.5	14.9	26.1	26.2	24.5	17.5	14.9
40	30.0	28.4	23.5	16.8	14.3	27.8	27.7	23.5	16.8	14.3	23.8	23.9	23.5	16.8	14.3
42	27.7	27.2	22.5	16.1	13.7	25.7	25.6	22.5	16.1	13.7	21.8	21.9	22.3	16.1	13.7
44	25.7	25.7	21.5	15.6	13.2	23.8	23.7	21.5	15.6	13.2	19.9	20.0	20.5	15.6	13.2
46	23.9	23.9	20.6	15.0	12.7	22.0	22.0	20.6	15.0	12.7	18.1	18.2	18.8	15.0	12.7
48	22.3	22.2	19.9	14.6	12.2	20.5	20.4	19.9	14.6	12.2	16.5	16.6	17.2	14.6	12.2
50	20.7	20.7	19.1	14.1	11.8	18.9	18.9	19.1	14.1	11.8	15.1	15.2	15.7	14.1	11.8
54	17.2	18.0	17.7	13.4	11.1	16.2	16.2	16.7	13.4	11.1	12.6	12.7	13.2	13.4	11.1
58	15.0/56m	15.1	16.0	12.7	10.5	15.0/56m	13.9	14.3	12.7	10.5	11.5/56m	10.6	11.0	11.6	10.5
62	-	11.5	13.6	12.2	10.0	-	11.5	12.3	12.2	10.0	-	8.8	9.2	9.8	10.0
66	-	-	10.8	11.7	9.5	-	-	10.6	11.1	9.5	-	-	7.7	8.2	8.7
70	-	-	10.0/67m	10.1	9.0	-	-	10.0/67m	9.6	9.0	-	-	7.3/67m	6.8	7.3
74	-	-	-	8.1/73m	8.6	-	-	-	8.1/73m	8.6	-	-	-	5.9/73m	6.1
78	-	-	-	-	6.9	-	-	-	-	6.9	-	-	-	-	5.0
82	-	-	-	-	6.3/79m	-	-	-	-	6.3/79m	-	-	-	-	4.7/79m
	81~24	81~23	81~24	81~23	81~22	81~24	81~23	81~24	81~23	81~22	81~24	81~23	81~24	81~23	81~22
掛数	4	4	4	4	2	4	4	4	4	2	4	4	4	4	2
LK:	94	94	94	94	94	94	94	94	94	94	94	94	94	94	94
DS:	11111	12111	13111	14111	15111	11101	12101	13101	14101	15101	11102	12102	13102	14102	15102

L K : ブーム伸縮コード  
D S : 作業モード

Terex Deamg  
AC 500-1  
メインーム長さ:56.0m  
ジブ角度:0°



定格総荷重表  
(補助ジブ)



アウトリガ張出幅: 9 . 6 m  
SSL / 0°

作業半径 (m)	カウンタウエイト:120t ジブ長さ					カウンタウエイト:100t ジブ長さ				
	6.0	12.0	18.0	24.0	30.0	6.0	12.0	18.0	24.0	30.0
9	50.0	-	-	-	-	50.0	-	-	-	-
10	50.0	45.9/11m	-	-	-	50.0	45.9/11m	-	-	-
12	50.0	45.7	37.4	31.0/13m	-	50.0	45.7	37.4	31.0/13m	-
14	50.0	45.1	37.1	30.3	25.1	50.0	45.1	37.1	30.3	25.1
16	50.0	44.3	36.6	29.0	24.1	50.0	44.3	36.6	29.0	24.1
18	50.0	43.3	35.9	27.7	23.1	50.0	43.3	35.9	27.7	23.1
20	48.8	42.1	35.1	26.5	22.2	48.8	42.1	35.1	26.5	22.2
22	47.5	40.9	34.1	25.3	21.2	44.8	40.9	34.1	25.3	21.2
24	46.2	39.5	33.0	24.1	20.3	38.6	38.8	33.0	24.1	20.3
26	41.1	38.0	31.8	23.0	19.5	33.5	33.8	31.8	23.0	19.5
28	36.4	36.6	30.5	22.0	18.6	29.4	29.6	30.1	22.0	18.6
30	32.3	32.5	29.3	20.9	17.8	25.9	26.1	26.6	20.9	17.8
32	28.9	29.0	28.0	20.0	17.0	22.9	23.1	23.6	20.0	17.0
34	25.9	26.1	26.6	19.1	16.3	20.3	20.5	21.0	19.1	16.3
36	23.3	23.5	24.0	18.3	15.6	17.9	18.1	18.7	18.3	15.6
38	21.0	21.2	21.7	17.5	14.9	15.9	16.0	16.6	17.2	14.9
40	18.9	19.0	19.6	16.8	14.3	14.0	14.2	14.7	15.4	14.3
42	17.0	17.1	17.7	16.1	13.7	12.4	12.5	13.1	13.7	13.7
44	15.3	15.4	16.0	15.6	13.2	11.0	11.1	11.6	12.2	12.9
46	13.8	13.9	14.4	15.0	12.7	9.7	9.8	10.3	10.9	11.6
48	12.4	12.5	13.1	13.7	12.2	8.5	8.6	9.1	9.7	10.4
50	11.2	11.3	11.8	12.4	11.8	7.4	7.5	8.0	8.6	9.3
54	9.0	9.1	9.6	10.2	10.8	5.5	5.6	6.1	6.7	7.3
58	8.1/56m	7.2	7.7	8.3	8.9	4.7/56m	4.0	4.5	5.1	5.7
62	-	5.7	6.1	6.7	7.2	-	2.7	3.1	3.7	4.3
66	-	-	4.8	5.3	5.8	-	-	2.5	3.1	3.6
70	-	-	4.5/67m	4.1	4.6	-	-	-	2.5/67m	2.5/68m
74	-	-	-	3.3/73m	3.5	-	-	-	-	-
78	-	-	-	-	2.6	-	-	-	-	-
82	-	-	-	-	2.4/79m	-	-	-	-	-
	81~24	81~23	81~24	81~23	81~22	81~24	81~23	81~26	81~33	81~37
掛数	4	4	4	4	2	4	4	4	4	2
LK:	94	94	94	94	94	94	94	94	94	94
DS:	11103	12103	13103	14103	15103	11104	12104	13104	14104	15104

L K : ブーム伸縮コード  
D S : 作業モード

Terex Deamg  
AC 500-1  
メインーム長さ:56.0m  
ジブ角度:20°



定格総荷重表  
(補助ジブ)



アトリガ張出幅: 9 . 6 m

SSL / 0°

作業半径 (m)	カウンタウエイト:180t ジブ長さ				カウンタウエイト:160t ジブ長さ				カウンタウエイト:140t ジブ長さ			
	12.0	18.0	24.0	30.0	12.0	18.0	24.0	30.0	12.0	18.0	24.0	30.0
15	39.2	-	-	-	39.2	-	-	-	39.2	-	-	-
16	38.6	-	-	-	38.6	-	-	-	38.6	-	-	-
18	37.3	26.8	-	-	37.3	26.8	-	-	37.3	26.8	-	-
20	35.9	25.6	18.2/21m	-	35.9	25.6	18.2/21m	-	35.9	25.6	18.2/21m	-
22	34.6	24.5	17.8	-	34.6	24.5	17.8	-	34.6	24.5	17.8	-
24	33.2	23.5	17.2	14.3/25m	33.2	23.5	17.2	14.3/25m	33.2	23.5	17.2	14.3/25m
26	31.8	22.6	16.5	14.0	31.8	22.6	16.5	14.0	31.8	22.6	16.5	14.0
28	30.4	21.7	16.0	13.5	30.4	21.7	16.0	13.5	30.4	21.7	16.0	13.5
30	29.1	20.9	15.4	13.0	29.1	20.9	15.4	13.0	29.1	20.9	15.4	13.0
32	27.8	20.2	15.0	12.5	27.8	20.2	15.0	12.5	27.8	20.2	15.0	12.5
34	26.6	19.5	14.5	12.1	26.6	19.5	14.5	12.1	26.6	19.5	14.5	12.1
36	25.6	18.9	14.1	11.7	25.6	18.9	14.1	11.7	25.6	18.9	14.1	11.7
38	24.6	18.3	13.7	11.3	24.6	18.3	13.7	11.3	24.6	18.3	13.7	11.3
40	23.8	17.8	13.4	11.0	23.8	17.8	13.4	11.0	23.8	17.8	13.4	11.0
42	23.0	17.3	13.0	10.7	23.0	17.3	13.0	10.7	22.8	17.3	13.0	10.7
44	22.4	16.9	12.7	10.4	22.4	16.9	12.7	10.4	20.9	16.9	12.7	10.4
46	21.7	16.5	12.4	10.1	21.7	16.5	12.4	10.1	19.1	16.5	12.4	10.1
48	21.2	16.1	12.1	9.8	21.1	16.1	12.1	9.8	17.4	16.1	12.1	9.8
50	20.7	15.7	11.9	9.6	19.6	15.7	11.9	9.6	15.9	15.7	11.9	9.6
54	18.4	15.1	11.4	9.1	16.7	15.1	11.4	9.1	13.2	14.1	11.4	9.1
58	15.9	14.7	11.0	8.7	14.2	14.7	11.0	8.7	10.9	11.8	11.0	8.7
62	14.2/60m	14.4	10.6	8.3	13.1/60m	12.9	10.6	8.3	9.9/60m	9.8	10.6	8.3
66	-	11.9	10.3	8.0	-	11.0	10.3	8.0	-	8.1	9.0	8.0
70	-	-	10.1	7.7	-	-	10.1	7.7	-	-	7.4	7.7
74	-	-	10.0/72m	7.6	-	-	9.4/72m	7.6	-	-	6.7/72m	6.8
78	-	-	-	7.5	-	-	-	7.5	-	-	-	5.5
	81~29	81~29	81~29	81~28	81~29	81~29	81~29	81~28	81~29	81~29	81~29	81~28
掛数	4	4	2	2	4	4	2	2	4	4	2	2
LK:	94	94	94	94	94	94	94	94	94	94	94	94
DS:	12151	13151	14151	15151	12141	13141	14141	15141	12142	13142	14142	15142

作業半径 (m)	カウンタウエイト:120t ジブ長さ				カウンタウエイト:100t ジブ長さ			
	12.0	18.0	24.0	30.0	12.0	18.0	24.0	30.0
15	39.2	-	-	-	39.2	-	-	-
16	38.6	-	-	-	38.6	-	-	-
18	37.3	26.8	-	-	37.3	26.8	-	-
20	35.9	25.6	18.2/21m	-	35.9	25.6	18.2/21m	-
22	34.6	24.5	17.8	-	34.6	24.5	17.8	-
24	33.2	23.5	17.2	14.3/25m	33.2	23.5	17.2	14.3/25m
26	31.8	22.6	16.5	14.0	31.8	22.6	16.5	14.0
28	30.4	21.7	16.0	13.5	30.4	21.7	16.0	13.5
30	29.1	20.9	15.4	13.0	27.7	20.9	15.4	13.0
32	27.8	20.2	15.0	12.5	24.5	20.2	15.0	12.5
34	26.6	19.5	14.5	12.1	21.8	19.5	14.5	12.1
36	24.7	18.9	14.1	11.7	19.5	18.9	14.1	11.7
38	22.3	18.3	13.7	11.3	17.3	18.3	13.7	11.3
40	20.2	17.8	13.4	11.0	15.3	16.5	13.4	11.0
42	18.2	17.3	13.0	10.7	13.6	14.7	13.0	10.7
44	16.4	16.9	12.7	10.4	12.0	13.1	12.7	10.4
46	14.8	15.8	12.4	10.1	10.6	11.7	12.4	10.1
48	13.3	14.3	12.1	9.8	9.3	10.4	11.5	9.8
50	12.0	13.0	11.9	9.6	8.2	9.2	10.2	9.6
54	9.6	10.5	11.4	9.1	6.1	7.1	8.1	9.1
58	7.6	8.5	9.5	8.7	4.4	5.3	6.3	7.2
62	6.7/60m	6.7	7.7	8.3	3.6/60m	3.8	4.7	5.6
66	-	5.2	6.1	7.0	-	2.4	3.3	4.2
70	-	-	4.7	5.5	-	-	2.1	2.9
74	-	-	4.1/72m	4.3	-	-	-	2.4/72m
78	-	-	-	3.1	-	-	-	-
	81~29	81~29	81~29	81~28	81~29	81~29	81~32	81~38
掛数	4	4	2	2	4	4	2	2
LK:	94	94	94	94	94	94	94	94
DS:	12143	13143	14143	15143	12144	13144	14144	15144

L K : ブーム伸縮コード  
D S : 作業モード

Terex Deamg  
AC 500-1  
メインーム長さ:56.0m  
ジブ角度:40°



定格総荷重表  
(補助ジブ)



アトリカ張出幅: 9.6m

SSL /0°

作業半径 (m)	カウンタウエイト:160t ジブ長さ				カウンタウエイト:140t ジブ長さ				カウンタウエイト:120t ジブ長さ			
	12.0	18.0	24.0	30.0	12.0	18.0	24.0	30.0	12.0	18.0	24.0	30.0
18	30.8	-	-	-	30.8	-	-	-	30.8	-	-	-
20	29.8	-	-	-	29.8	-	-	-	29.8	-	-	-
22	28.8	18.9/23m	-	-	28.8	18.9/23m	-	-	28.8	18.9/23m	-	-
24	27.9	18.7	-	-	27.9	18.7	-	-	27.9	18.7	-	-
26	27.0	18.2	13.2/27m	-	27.0	18.2	13.2/27m	-	27.0	18.2	13.2/27m	-
28	26.2	17.8	13.1	-	26.2	17.8	13.1	-	26.2	17.8	13.1	-
30	25.5	17.3	12.8	-	25.5	17.3	12.8	-	25.5	17.3	12.8	-
32	24.8	17.0	12.5	10.1	24.8	17.0	12.5	10.1	24.8	17.0	12.5	10.1
34	24.1	16.6	12.3	9.9	24.1	16.6	12.3	9.9	24.1	16.6	12.3	9.9
36	23.5	16.3	12.1	9.6	23.5	16.3	12.1	9.6	23.5	16.3	12.1	9.6
38	22.9	15.9	11.8	9.4	22.9	15.9	11.8	9.4	22.9	15.9	11.8	9.4
40	22.3	15.6	11.6	9.2	22.3	15.6	11.6	9.2	20.8	15.6	11.6	9.2
42	21.8	15.4	11.5	9.0	21.8	15.4	11.5	9.0	18.9	15.4	11.5	9.0
44	21.4	15.1	11.3	8.8	21.4	15.1	11.3	8.8	17.0	15.1	11.3	8.8
46	21.0	14.9	11.1	8.6	19.6	14.9	11.1	8.6	15.3	14.9	11.1	8.6
48	20.6	14.8	11.0	8.5	17.8	14.8	11.0	8.5	13.7	14.8	11.0	8.5
50	-	14.6	10.8	8.3	-	14.6	10.8	8.3	-	13.7	10.8	8.3
54	-	14.4	10.6	8.1	-	14.4	10.6	8.1	-	11.1	10.6	8.1
58	-	-	10.4	7.8	-	-	10.4	7.8	-	-	10.2	7.8
62	-	-	10.3/60m	7.7	-	-	10.3/60m	7.7	-	-	9.2/60m	7.7
66	-	-	-	7.6	-	-	-	7.6	-	-	-	7.6
	79~48	78~47	78~46	77~45	79~48	78~47	78~46	77~45	79~48	78~47	78~46	77~45
掛数	4	2	2	2	4	2	2	2	4	2	2	2
LK:	94	94	94	94	94	94	94	94	94	94	94	94
DS:	12161	13161	14161	15161	12162	13162	14162	15162	12163	13163	14163	15163

作業半径 (m)	カウンタウエイト:100t ジブ長さ			
	12.0	18.0	24.0	30.0
18	30.8	-	-	-
20	29.8	-	-	-
22	28.8	18.9/23m	-	-
24	27.9	18.7	-	-
26	27.0	18.2	13.2/27m	-
28	26.2	17.8	13.1	-
30	25.5	17.3	12.8	-
32	24.8	17.0	12.5	10.1
34	22.8	16.6	12.3	9.9
36	20.3	16.3	12.1	9.6
38	18.1	15.9	11.8	9.4
40	16.1	15.6	11.6	9.2
42	14.2	15.4	11.5	9.0
44	12.6	14.2	11.3	8.8
46	11.1	12.7	11.1	8.6
48	9.7	11.2	11.0	8.5
50	-	9.9	10.8	8.3
54	-	7.6	9.1	8.1
58	-	-	7.0	7.8
62	-	-	6.1/60m	6.6
66	-	-	-	4.9
	79~48	78~47	78~46	77~45
掛数	4	2	2	2
LK:	94	94	94	94
DS:	12164	13164	14164	15164

L K : ブーム伸縮コード  
D S : 作業モード



Terex Deamg  
AC 500-1  
メインーム長さ:56.0m  
ジブ角度: 0°



定格総荷重表  
(補助ジブ)

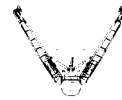

アトリガ張出幅: 9 . 6 m  
SSL /30°

作業半径 (m)	カウンタウエイト:180t ジブ長さ				カウンタウエイト:160t ジブ長さ				カウンタウエイト:140t ジブ長さ			
	12.0	18.0	24.0	30.0	12.0	18.0	24.0	30.0	12.0	18.0	24.0	30.0
11	49.6	-	-	-	49.6	-	-	-	49.6	-	-	-
12	49.0	41.9	34.3/13m	-	49.0	41.9	34.3/13m	-	49.0	41.9	34.3/13m	-
14	47.5	40.0	33.0	28.6	47.5	40.0	33.0	28.6	47.5	40.0	33.0	28.6
16	45.9	38.2	30.6	26.5	45.9	38.2	30.6	26.5	45.9	38.2	30.6	26.5
18	44.1	36.4	28.5	24.6	44.1	36.4	28.5	24.6	44.1	36.4	28.5	24.6
20	42.2	34.6	26.6	22.9	42.2	34.6	26.6	22.9	42.2	34.6	26.6	22.9
22	40.2	32.9	24.9	21.4	40.2	32.9	24.9	21.4	40.2	32.9	24.9	21.4
24	38.2	31.3	23.4	20.1	38.2	31.3	23.4	20.1	38.2	31.3	23.4	20.1
26	36.2	29.7	22.1	18.9	36.2	29.7	22.1	18.9	36.2	29.7	22.1	18.9
28	34.2	28.2	20.9	17.8	34.2	28.2	20.9	17.8	34.2	28.2	20.9	17.8
30	32.3	26.8	19.8	16.9	32.3	26.8	19.8	16.9	32.3	26.8	19.8	16.9
32	30.5	25.5	19.0	16.1	30.5	25.5	19.0	16.1	30.5	25.5	19.0	16.1
34	28.7	24.2	18.1	15.3	28.7	24.2	18.1	15.3	28.7	24.2	18.1	15.3
36	27.2	23.0	17.4	14.7	27.2	23.0	17.4	14.7	27.2	23.0	17.4	14.7
38	25.7	21.9	16.7	14.1	25.7	21.9	16.7	14.1	25.7	21.9	16.7	14.1
40	24.4	20.9	16.0	13.5	24.4	20.9	16.0	13.5	23.9	20.9	16.0	13.5
42	23.1	20.0	15.4	13.0	23.1	20.0	15.4	13.0	21.9	20.0	15.4	13.0
44	22.0	19.1	14.9	12.5	22.0	19.1	14.9	12.5	20.0	19.1	14.9	12.5
46	20.8	18.3	14.3	12.0	20.8	18.3	14.3	12.0	18.2	18.3	14.3	12.0
48	19.8	17.5	13.9	11.6	19.8	17.5	13.9	11.6	16.6	17.2	13.9	11.6
50	18.8	16.8	13.4	11.2	18.8	16.8	13.4	11.2	15.2	15.7	13.4	11.2
54	16.9	15.4	12.5	10.4	16.2	15.4	12.5	10.4	12.7	13.2	12.5	10.4
58	15.1	14.1	11.7	9.8	13.9	14.1	11.7	9.8	10.6	11.0	11.6	9.8
62	12.4/61m	12.7	11.0	9.2	12.3/61m	12.3	11.0	9.2	9.2/61m	9.2	9.8	9.2
66	-	10.8	10.2	8.6	-	10.6	10.2	8.6	-	7.7	8.2	8.6
70	-	10.0/67m	9.5	8.1	-	10.0/67m	9.5	8.1	-	7.3/67m	6.8	7.3
74	-	-	8.1/73m	7.6	-	-	8.1/73m	7.6	-	-	5.9/73m	6.1
78	-	-	-	6.9	-	-	-	6.9	-	-	-	5.0
	81~25	81~24	81~23	81~24	81~25	81~24	81~23	81~24	81~25	81~24	81~23	81~24
掛数	4	4	4	4	4	4	4	4	4	4	4	4
LK:	94	94	94	94	94	94	94	94	94	94	94	94
DS:	12311	13311	14311	15311	12301	13301	14301	15301	12302	13302	14302	15302

L K : ブーム伸縮コード  
D S : 作業モード

Terex Deamg  
AC 500-1  
メインーム長さ:56.0m  
ジブ角度: 0°

定格総荷重表  
(補助ジブ)



アトリガ 張出幅:9.6m

SSL /30°  
カウンタウエイト: 80t

作業半径 (m)	カウンタウエイト:120t ジブ長さ				カウンタウエイト:100t ジブ長さ				カウンタウエイト: 80t ジブ長さ			
	12.0	18.0	24.0	30.0	12.0	18.0	24.0	30.0	12.0	18.0	24.0	30.0
11	49.6	-	-	-	49.6	-	-	-	49.6	-	-	-
12	49.0	41.9	34.3/13m	-	49.0	41.9	34.3/13m	-	49.0	41.9	34.3/13m	-
14	47.5	40.0	33.0	28.6	47.5	40.0	33.0	28.6	47.5	40.0	33.0	28.6
16	45.9	38.2	30.6	26.5	45.9	38.2	30.6	26.5	45.9	38.2	30.6	26.5
18	44.1	36.4	28.5	24.6	44.1	36.4	28.5	24.6	44.1	36.4	28.5	24.6
20	42.2	34.6	26.6	22.9	42.2	34.6	26.6	22.9	42.2	34.6	26.6	22.9
22	40.2	32.9	24.9	21.4	40.2	32.9	24.9	21.4	36.0	32.9	24.9	21.4
24	38.2	31.3	23.4	20.1	38.2	31.3	23.4	20.1	30.7	31.3	23.4	20.1
26	36.2	29.7	22.1	18.9	33.8	29.7	22.1	18.9	26.4	27.0	22.1	18.9
28	34.2	28.2	20.9	17.8	29.6	28.2	20.9	17.8	22.9	23.4	20.9	17.8
30	32.3	26.8	19.8	16.9	26.1	26.6	19.8	16.9	19.8	20.4	19.8	16.9
32	29.0	25.5	19.0	16.1	23.1	23.6	19.0	16.1	17.1	17.7	18.4	16.1
34	26.1	24.2	18.1	15.3	20.5	21.0	18.1	15.3	14.8	15.4	16.1	15.3
36	23.5	23.0	17.4	14.7	18.1	18.7	17.4	14.7	12.8	13.4	14.0	14.7
38	21.2	21.7	16.7	14.1	16.0	16.6	16.7	14.1	11.1	11.6	12.3	13.0
40	19.0	19.6	16.0	13.5	14.2	14.7	15.4	13.5	9.5	10.1	10.7	11.4
42	17.1	17.7	15.4	13.0	12.5	13.1	13.7	13.0	8.1	8.7	9.3	10.0
44	15.4	16.0	14.9	12.5	11.1	11.6	12.2	12.5	6.9	7.4	8.0	8.7
46	13.9	14.4	14.3	12.0	9.8	10.3	10.9	11.6	5.8	6.3	6.9	7.6
48	12.5	13.1	13.7	11.6	8.6	9.1	9.7	10.4	4.8	5.3	5.9	6.6
50	11.3	11.8	12.4	11.2	7.5	8.0	8.6	9.3	3.9	4.4	5.0	5.6
54	9.1	9.6	10.2	10.4	5.6	6.1	6.7	7.3	2.3	2.8	3.4	4.0
58	7.2	7.7	8.3	8.9	4.0	4.5	5.1	5.7	-	2.1/56m	2.6/56m	2.6
62	6.0/61m	6.1	6.7	7.2	3.0/61m	3.1	3.7	4.3	-	-	-	-
66	-	4.8	5.3	5.8	-	2.5/64m	2.5	3.0	-	-	-	-
70	-	4.5/67m	4.1	4.6	-	-	-	2.8/68m	-	-	-	-
74	-	-	3.3/73m	3.5	-	-	-	-	-	-	-	-
78	-	-	-	2.6	-	-	-	-	-	-	-	-
	81~25	81~24	81~23	81~24	81~25	81~29	81~34	81~37	81~37	81~41	81~45	81~48
掛数	4	4	4	4	4	4	4	4	4	4	4	4
LK:	94	94	94	94	94	94	94	94	94	94	94	94
DS:	12303	13303	14303	15303	12304	13304	14304	15304	12305	13305	14305	15305

L K : ブーム伸縮コード  
D S : 作業モード

# 固定ジブ 作業半径 - 揚程図

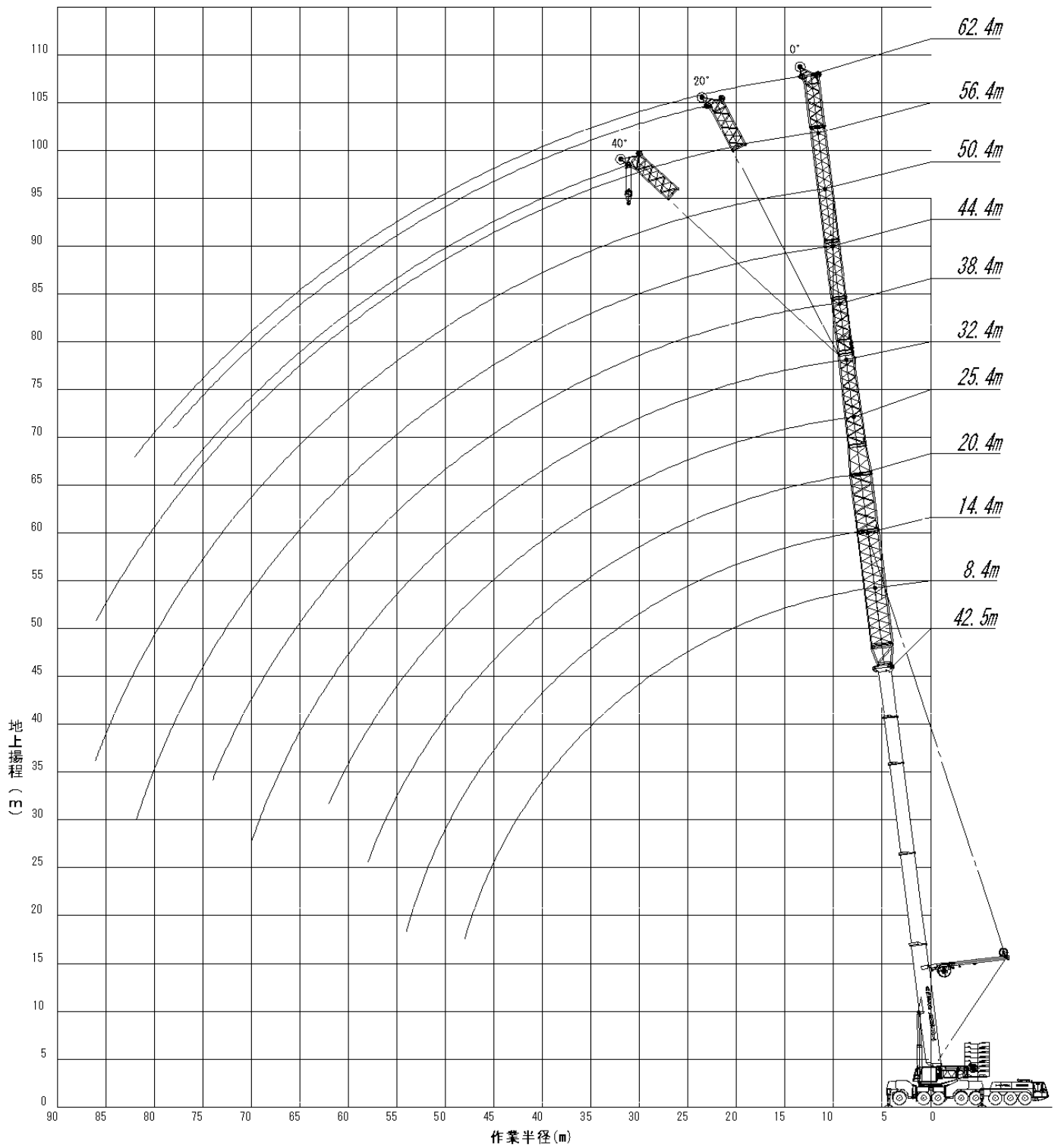

Terex Deang  
AC 500-1  
メインブーム長さ:51.8m  
ジブ角度:0°



定格総荷重表  
(固定ジブ)



アトリガ張出幅: 9.6m  
カウンタウエイト: 180t  
SSL /0°

作業半径 (m)	ジブ長さ(m)							
	8.4	14.4	20.4	26.4	32.4	38.4	44.4	50.4
10	68.8	56.1/11m	-	-	-	-	-	-
12	66.0	55.1	43.5	33.5	-	-	-	-
14	63.1	52.8	42.3	33.5	27.9	23.4/15m	-	-
16	60.3	50.6	41.0	33.1	27.5	23.3	18.5	16.5/17m
18	57.5	48.3	39.5	32.4	26.9	23.0	18.3	16.3
20	54.8	46.0	38.0	31.5	26.1	22.5	18.1	16.1
22	52.2	43.7	36.3	30.3	25.3	21.9	17.7	15.7
24	49.7	41.5	34.6	29.0	24.3	21.2	17.3	15.3
26	47.3	39.4	32.9	27.6	23.3	20.4	16.7	14.8
28	45.0	37.3	31.3	26.1	22.1	19.5	16.1	14.3
30	42.5	35.3	29.6	24.6	21.0	18.5	15.5	13.7
32	39.1	33.6	28.1	23.1	19.8	17.5	14.8	13.1
34	35.7	31.8	26.6	21.6	18.7	16.5	14.1	12.5
36	32.6	30.3	25.3	20.3	17.6	15.6	13.4	11.8
38	29.9	28.8	24.0	19.0	16.5	14.6	12.7	11.2
40	27.5	27.5	22.9	18.0	15.6	13.7	11.9	10.6
42	25.3	25.8	21.8	17.0	14.7	12.8	11.2	9.9
44	23.3	23.8	20.9	16.2	14.0	12.0	10.6	9.3
46	21.5	22.0	20.1	15.5	13.2	11.3	9.9	8.7
48	19.9	20.4	19.3	14.9	12.6	10.7	9.4	8.2
50	18.4	18.9	18.6	14.3	12.1	10.1	8.8	7.6
54	14.8	16.2	17.4	13.5	11.2	9.2	7.9	6.7
58	12.2/56m	13.2	15.5	12.8	10.4	8.5	7.2	5.9
62	-	9.2	12.9	12.2	9.9	8.0	6.6	5.3
66	-	-	9.9	11.4	9.4	7.6	6.1	4.8
70	-	-	8.0/68m	8.9	8.9	7.2	5.7	4.4
74	-	-	-	5.8	8.1	6.8	5.4	4.0
78	-	-	-	-	5.7	6.4	5.1	3.7
82	-	-	-	-	4.1/80m	5.1	4.8	3.4
86	-	-	-	-	-	3.2/85m	4.5	3.2
90	-	-	-	-	-	-	2.8	2.9
94	-	-	-	-	-	-	-	2.3
	81~20	81~16	81~19	81~18	81~17	81~19	81~20	81~23
掛数	6	6	4	4	4	2	2	2
LK:	83	83	83	83	83	83	83	83
DS:	20111	21111	22111	23111	24111	25111	26111	27111

LK:ブーム伸縮コード  
DS:作業コード

Terex Deang  
 AC 500-1  
 メインブーム長さ:51.8m  
 ジブ角度:0°



定格総荷重表  
 (固定ジブ)



アトリガ張出幅: 9.6m  
 カウンタウエイト: 160t  
 SSL /0°

作業半径 (m)	ジブ長さ(m)							
	8.4	14.4	20.4	26.4	32.4	38.4	44.4	50.4
10	68.8	56.1/11m	-	-	-	-	-	-
12	66.0	55.1	43.5	33.5	-	-	-	-
14	63.1	52.8	42.3	33.5	27.9	23.4/15m	-	-
16	60.3	50.6	41.0	33.1	27.5	23.3	18.5	16.5/17m
18	57.5	48.3	39.5	32.4	26.9	23.0	18.3	16.3
20	54.8	46.0	38.0	31.5	26.1	22.5	18.1	16.1
22	52.2	43.7	36.3	30.3	25.3	21.9	17.7	15.7
24	49.7	41.5	34.6	29.0	24.3	21.2	17.3	15.3
26	47.3	39.4	32.9	27.6	23.3	20.4	16.7	14.8
28	44.4	37.3	31.3	26.1	22.1	19.5	16.1	14.3
30	40.1	35.3	29.6	24.6	21.0	18.5	15.5	13.7
32	36.4	33.6	28.1	23.1	19.8	17.5	14.8	13.1
34	33.1	31.8	26.6	21.6	18.7	16.5	14.1	12.5
36	30.2	30.3	25.3	20.3	17.6	15.6	13.4	11.8
38	27.6	28.2	24.0	19.0	16.5	14.6	12.7	11.2
40	25.3	25.9	22.9	18.0	15.6	13.7	11.9	10.6
42	23.2	23.8	21.8	17.0	14.7	12.8	11.2	9.9
44	21.4	21.9	20.9	16.2	14.0	12.0	10.6	9.3
46	19.6	20.1	20.1	15.5	13.2	11.3	9.9	8.7
48	18.1	18.6	19.3	14.9	12.6	10.7	9.4	8.2
50	16.7	17.1	18.6	14.3	12.1	10.1	8.8	7.6
54	14.0	14.5	16.2	13.5	11.2	9.2	7.9	6.7
58	12.2/56m	12.2	13.8	12.8	10.4	8.5	7.2	5.9
62	-	9.2	11.8	11.7	9.9	8.0	6.6	5.3
66	-	-	9.9	9.9	9.4	7.6	6.1	4.8
70	-	-	8.0/68m	8.4	8.7	7.2	5.7	4.4
74	-	-	-	5.8	7.3	6.8	5.4	4.0
78	-	-	-	-	5.7	6.0	5.1	3.7
82	-	-	-	-	4.1/80m	4.9	4.8	3.4
86	-	-	-	-	-	3.2/85m	4.3	3.2
90	-	-	-	-	-	-	2.8	2.9
94	-	-	-	-	-	-	-	2.3
	81~20	81~19	81~19	81~18	81~17	81~19	81~20	81~23
掛数	6	6	4	4	4	2	2	2
LK:	83	83	83	83	83	83	83	83
DS:	20101	21101	22101	23101	24101	25101	26101	27101

LK:ブーム伸縮コード  
 DS:作業コード

Terex Deamg  
 AC 500-1  
 メインブーム長さ:51.8m  
 ジブ角度:0°



定格総荷重表  
 (固定ジブ)



アウトリガ張出幅: 9.6m  
 カウンタウエイト: 140t  
 SSL /0°

作業半径 (m)	ジブ長さ(m)							
	8.4	14.4	20.4	26.4	32.4	38.4	44.4	50.4
10.0	68.8	56.1/11m	-	-	-	-	-	-
12.0	66.0	55.1	43.5	33.5	-	-	-	-
14.0	63.1	52.8	42.3	33.5	27.9	23.4/15m	-	-
16.0	60.3	50.6	41.0	33.1	27.5	23.3	18.5	16.5/17m
18.0	57.5	48.3	39.5	32.4	26.9	23.0	18.3	16.3
20.0	54.8	46.0	38.0	31.5	26.1	22.5	18.1	16.1
22.0	52.2	43.7	36.3	30.3	25.3	21.9	17.7	15.7
24.0	49.7	41.5	34.6	29.0	24.3	21.2	17.3	15.3
26.0	45.5	39.4	32.9	27.6	23.3	20.4	16.7	14.8
28.0	40.8	37.3	31.3	26.1	22.1	19.5	16.1	14.3
30.0	36.4	35.3	29.6	24.6	21.0	18.5	15.5	13.7
32.0	32.6	33.3	28.1	23.1	19.8	17.5	14.8	13.1
34.0	29.4	30.0	26.6	21.6	18.7	16.5	14.1	12.5
36.0	26.6	27.2	25.3	20.3	17.6	15.6	13.4	11.8
38.0	23.9	24.7	24.0	19.0	16.5	14.6	12.7	11.2
40.0	21.6	22.3	22.9	18.0	15.6	13.7	11.9	10.6
42.0	19.4	20.1	21.8	17.0	14.7	12.8	11.2	9.9
44.0	17.5	18.2	20.0	16.2	14.0	12.0	10.6	9.3
46.0	15.8	16.5	18.3	15.5	13.2	11.3	9.9	8.7
48.0	14.3	14.9	16.7	14.9	12.6	10.7	9.4	8.2
50.0	12.9	13.5	15.3	14.3	12.1	10.1	8.8	7.6
54.0	10.4	11.0	12.7	12.6	11.2	9.2	7.9	6.7
62.0	9.4/56m	7.2	8.8	8.6	8.9	8.0	6.6	5.3
66.0	-	-	7.2	7.0	7.3	7.2	6.1	4.8
70.0	-	-	6.5/68m	5.6	5.9	5.8	5.7	4.4
74.0	-	-	-	4.5	4.7	4.6	5.0	4.0
78.0	-	-	-	-	3.7	3.5	3.9	3.7
84.0	-	-	-	-	-	2.1	2.5	2.5
86.0	-	-	-	-	-	-	2.1	2.0
	81~20	81~19	81~19	81~18	81~19	81~21	81~26	81~33
掛数	6	6	4	4	4	2	2	2
LK:	83	83	83	83	83	83	83	83
DS:	20102	21102	22102	23102	24102	25102	26102	27102

LK:ブーム伸縮コード  
 DS:作業コード

Terex Deamg  
 AC 500-1  
 メインブーム長さ:51.8m  
 ジブ角度:0°



定格総荷重表  
 (固定ジブ)



アウトリガ張出幅: 9.6m  
 カウンタウエイト: 120t  
 SSL /0°

作業半径 (m)	ジブ長さ(m)							
	8.4	14.4	20.4	26.4	32.4	38.4	44.4	50.4
10	68.8	56.1/11m	-	-	-	-	-	-
12	66.0	55.1	43.5	33.5	-	-	-	-
14	63.1	52.8	42.3	33.5	27.9	23.4/15m	-	-
16	60.3	50.6	41.0	33.1	27.5	23.3	18.5	16.5/17m
18	57.5	48.3	39.5	32.4	26.9	23.0	18.3	16.3
20	54.8	46.0	38.0	31.5	26.1	22.5	18.1	16.1
22	51.6	43.7	36.3	30.3	25.3	21.9	17.7	15.7
24	44.7	41.5	34.6	29.0	24.3	21.2	17.3	15.3
26	39.1	39.4	32.9	27.6	23.3	20.4	16.7	14.8
28	34.3	35.1	31.3	26.1	22.1	19.5	16.1	14.3
30	30.3	31.0	29.6	24.6	21.0	18.5	15.5	13.7
32	26.8	27.6	28.1	23.1	19.8	17.5	14.8	13.1
34	23.8	24.6	26.2	21.6	18.7	16.5	14.1	12.5
36	21.1	21.9	23.6	20.3	17.6	15.6	13.4	11.8
38	18.7	19.4	21.3	19.0	16.5	14.6	12.7	11.2
40	16.6	17.3	19.2	18.0	15.6	13.7	11.9	10.6
42	14.7	15.4	17.3	17.0	14.7	12.8	11.2	9.9
44	13.0	13.7	15.6	15.5	14.0	12.0	10.6	9.3
46	11.5	12.2	14.0	14.0	13.2	11.3	9.9	8.7
48	10.2	10.8	12.6	12.5	12.6	10.7	9.4	8.2
50	8.9	9.6	11.3	11.3	11.6	10.1	8.8	7.6
54	6.8	7.4	9.1	9.0	9.4	9.2	7.9	6.7
58	5.9/56m	5.6	7.3	7.1	7.5	7.4	7.2	5.9
62	-	4.1	5.7	5.5	5.8	5.8	6.2	5.3
66	-	-	4.3	4.1	4.4	4.3	4.7	4.8
70	-	-	3.7/68m	2.9	3.2	3.1	3.5	3.5
74	-	-	-	2.4/72m	2.2	2.0	2.4	2.4
	81~20	81~19	81~19	81~22	81~28	81~35	81~40	81~44
掛数	6	6	4	4	4	2	2	2
LK:	83	83	83	83	83	83	83	83
DS:	20103	21103	22103	23103	24103	25103	26103	27103

LK:ブーム伸縮コード  
 DS:作業コード

Terex Deamg  
 AC 500-1  
 メインブーム長さ:51.8m  
 ジブ角度:0°



定格総荷重表  
 (固定ジブ)



アトリガ張出幅: 9.6m  
 カウンタウエイト: 100t  
 SSL /0°

作業半径 (m)	ジブ長さ(m)							
	8.4	14.4	20.4	26.4	32.4	38.4	44.4	50.4
10	68.8	56.1/11m	-	-	-	-	-	-
12	66.0	55.1	43.5	33.5	-	-	-	-
14	63.1	52.8	42.3	33.5	27.9	23.4/15m	-	-
16	60.3	50.6	41.0	33.1	27.5	23.3	18.5	16.5/17m
18	57.5	48.3	39.5	32.4	26.9	23.0	18.3	16.3
20	50.8	46.0	38.0	31.5	26.1	22.5	18.1	16.1
22	42.9	43.7	36.3	30.3	25.3	21.9	17.7	15.7
24	36.6	37.4	34.6	29.0	24.3	21.2	17.3	15.3
26	31.5	32.3	32.9	27.6	23.3	20.4	16.7	14.8
28	27.3	28.1	29.8	26.1	22.1	19.5	16.1	14.3
30	23.8	24.6	26.3	24.6	21.0	18.5	15.5	13.7
32	20.6	21.5	23.3	23.1	19.8	17.5	14.8	13.1
34	17.9	18.7	20.7	20.7	18.7	16.5	14.1	12.5
36	15.6	16.4	18.3	18.3	17.6	15.6	13.4	11.8
38	13.5	14.3	16.2	16.2	16.5	14.6	12.7	11.2
40	11.7	12.4	14.3	14.3	14.7	13.7	11.9	10.6
42	10.1	10.8	12.7	12.6	13.0	12.8	11.2	9.9
44	8.6	9.3	11.2	11.1	11.5	11.5	10.6	9.3
46	7.4	8.0	9.9	9.8	10.2	10.2	9.9	8.7
48	6.2	6.9	8.7	8.6	9.0	8.9	9.4	8.2
50	5.2	5.8	7.6	7.5	7.9	7.8	8.2	7.6
54	3.4	3.9	5.6	5.5	5.9	5.8	6.3	6.3
58	2.6/56m	2.4	4.0	3.9	4.3	4.2	4.6	4.6
62	-	-	2.7	2.5	2.9	2.8	3.2	3.2
64	-	-	2.1	-	2.2	2.2	2.6	2.6
	81~20	81~28	81~27	81~38	81~41	81~45	81~48	81~51
掛数	6	6	4	4	4	2	2	2
LK:	83	83	83	83	83	83	83	83
DS:	20104	21104	22104	23104	24104	25104	26104	27104

LK:ブーム伸縮コード  
 DS:作業コード



Terex Deamg  
AC 500-1  
メインーム長さ:51.8m  
ジブ角度:20°



定格総荷重表  
(固定ジブ)



アトリガ張出幅: 9.6m  
SSL / 0°

カウンタイト:160t

カウンタイト:140t

作業半径 (m)	ジブ長さ(m)				
	26.4	32.4	38.4	44.4	50.4
17	29.6	-	-	-	-
18	28.7	-	-	-	-
20	27.0	21.5	-	-	-
22	25.4	20.4	18.5	-	-
24	24.0	19.3	17.6	13.8/25m	-
26	22.7	18.3	16.6	13.5	12.7
28	21.5	17.4	15.8	13.0	12.0
30	20.5	16.5	14.9	12.4	11.4
32	19.5	15.7	14.2	11.9	10.8
34	18.6	14.9	13.5	11.4	10.2
36	17.8	14.2	12.8	10.9	9.7
38	17.0	13.5	12.2	10.4	9.2
40	16.4	12.9	11.6	9.9	8.7
42	15.7	12.3	11.0	9.4	8.3
44	15.1	11.7	10.6	9.0	7.8
46	14.5	11.2	10.1	8.6	7.4
48	13.9	10.8	9.6	8.2	7.1
50	13.4	10.4	9.2	7.9	6.7
54	12.5	9.7	8.5	7.2	6.1
58	11.7	9.1	7.9	6.6	5.5
62	10.9	8.7	7.3	6.2	5.0
66	10.2	8.3	6.8	5.7	4.6
70	8.6	7.9	6.3	5.4	4.2
74	-	7.6	5.9	5.0	3.9
78	-	7.0/76m	5.4	4.7	3.6
82	-	-	5.1/81m	4.4	3.2
86	-	-	-	4.1	2.9
90	-	-	-	4.0/87m	2.5
92	-	-	-	-	2.3
	80~28	80~27	80~28	80~28	81~35
掛数	4	2	2	2	2
LK:	83	83	83	83	83
DS:	23141	24141	25141	26141	27141

作業半径 (m)	ジブ長さ(m)				
	26.4	32.4	38.4	44.4	50.4
17	29.6	-	-	-	-
18	28.7	-	-	-	-
20	27.0	21.5	-	-	-
22	25.4	20.4	18.5	-	-
24	24.0	19.3	17.6	13.8/25m	-
26	22.7	18.3	16.6	13.5	12.7
28	21.5	17.4	15.8	13.0	12.0
30	20.5	16.5	14.9	12.4	11.4
32	19.5	15.7	14.2	11.9	10.8
34	18.6	14.9	13.5	11.4	10.2
36	17.8	14.2	12.8	10.9	9.7
38	17.0	13.5	12.2	10.4	9.2
40	16.4	12.9	11.6	9.9	8.7
42	15.7	12.3	11.0	9.4	8.3
44	15.1	11.7	10.6	9.0	7.8
46	14.5	11.2	10.1	8.6	7.4
48	13.9	10.8	9.6	8.2	7.1
50	13.4	10.4	9.2	7.9	6.7
54	12.5	9.7	8.5	7.2	6.1
58	11.0	9.1	7.9	6.6	5.5
62	9.1	8.7	7.3	6.2	5.0
66	7.4	8.0	6.8	5.7	4.6
70	5.9	6.5	6.3	5.4	4.2
74	-	5.1	5.1	5.0	3.9
78	-	4.5/76m	3.9	4.6	3.6
82	-	-	3.1/81m	3.5	3.2
86	-	-	-	2.5	2.6
90	-	-	-	2.3/87m	2.1
92	-	-	-	-	-
	80~28	80~27	80~28	80~28	81~38
掛数	4	2	2	2	2
LK:	83	83	83	83	83
DS:	23142	24142	25142	26142	27142

カウンタイト:120t

カウンタイト:100t

作業半径 (m)	ジブ長さ(m)				
	26.4	32.4	38.4	44.4	50.4
17	29.6	-	-	-	-
18	28.7	-	-	-	-
20	27.0	21.5	-	-	-
22	25.4	20.4	18.5	-	-
24	24.0	19.3	17.6	13.8/25m	-
26	22.7	18.3	16.6	13.5	12.7
28	21.5	17.4	15.8	13.0	12.0
30	20.5	16.5	14.9	12.4	11.4
32	19.5	15.7	14.2	11.9	10.8
34	18.6	14.9	13.5	11.4	10.2
36	17.8	14.2	12.8	10.9	9.7
38	17.0	13.5	12.2	10.4	9.2
40	16.4	12.9	11.6	9.9	8.7
42	15.7	12.3	11.0	9.4	8.3
44	15.1	11.7	10.6	9.0	7.8
46	14.5	11.2	10.1	8.6	7.4
48	13.4	10.8	9.6	8.2	7.1
50	12.1	10.4	9.2	7.9	6.7
54	9.7	9.7	8.5	7.2	6.1
58	7.7	8.4	7.9	6.6	5.5
62	6.0	6.7	6.7	6.2	5.0
66	3.2	3.8	3.8	4.5	4.2
70	-	2.0	2.0	2.7	2.8
74	-	-	-	2.2	2.3
	80~34	80~37	80~42	80~43	81~51
掛数	4	2	2	2	2
LK:	83	83	83	83	83
DS:	23143	24143	25143	26143	27143

作業半径 (m)	ジブ長さ(m)				
	26.4	32.4	38.4	44.4	50.4
17	29.6	-	-	-	-
18	28.7	-	-	-	-
20	27.0	21.5	-	-	-
22	25.4	20.4	18.5	-	-
24	24.0	19.3	17.6	13.8/25m	-
26	22.7	18.3	16.6	13.5	12.7
28	21.5	17.4	15.8	13.0	12.0
30	20.5	16.5	14.9	12.4	11.4
32	19.5	15.7	14.2	11.9	10.8
34	18.6	14.9	13.5	11.4	10.2
36	17.8	14.2	12.8	10.9	9.7
38	17.0	13.5	12.2	10.4	9.2
40	15.5	12.9	11.6	9.9	8.7
42	13.8	12.3	11.0	9.4	8.3
44	12.2	11.7	10.6	9.0	7.8
46	10.8	11.2	10.1	8.6	7.4
48	9.5	10.4	9.6	8.2	7.1
50	8.3	9.2	9.2	7.9	6.7
54	6.2	7.0	7.1	7.2	6.1
58	4.5	5.2	5.2	6.1	5.5
62	3.0	3.7	3.7	4.5	4.6
66	2.3/64m	2.3	2.3	3.1	3.2
70	-	-	-	2.5/68m	2.5/68m
74	-	-	-	-	-
	80~37	80~41	80~46	80~49	81~56
掛数	4	2	2	2	2
LK:	83	83	83	83	83
DS:	23144	24144	25144	26144	27144

LK: ブーム伸縮コード

DS: 作業コード

Terex Deamg  
AC 500-1  
メインーム長さ:51.8m  
ジブ角度:40°



定格総荷重表  
(固定ジブ)



アトリカ張出幅: 9.6m  
SSL / 0°

カウンタイト:140t

カウンタイト:120t

作業半径 (m)	ジブ長さ(m)				
	26.4	32.4	38.4	44.4	50.4
20	23.2	-	-	-	-
22	22.1	-	-	-	-
24	21.1	16.3/25m	-	-	-
26	20.2	16.0	14.4	-	-
28	19.3	15.4	13.8	-	-
30	18.5	14.9	13.3	10.4/31m	-
32	17.8	14.3	12.8	10.3	9.5
34	17.0	13.8	12.2	9.9	9.1
36	16.4	13.2	11.8	9.6	8.7
38	15.7	12.7	11.3	9.2	8.3
40	15.2	12.2	10.8	8.9	7.9
42	14.6	11.6	10.4	8.6	7.6
44	14.1	11.2	10.0	8.3	7.2
46	13.6	10.7	9.6	8.0	6.9
48	13.1	10.3	9.2	7.7	6.6
50	12.7	9.9	8.8	7.4	6.3
54	11.9	9.2	8.1	6.9	5.8
56	11.5	8.9	7.8	6.7	5.5
58	-	8.6	7.5	6.5	5.3
62	-	8.2	6.9	6.0	4.9
66	-	-	6.4	5.6	4.5
70	-	-	-	5.2	4.1
74	-	-	-	5.0/72m	3.8
76	-	-	-	-	3.7
	79~46	78~46	78~46	78~45	78~50
掛数	2	2	2	2	2
LK:	83	83	83	83	83
DS:	23162	24162	25162	26162	27162

作業半径 (m)	ジブ長さ(m)				
	26.4	32.4	38.4	44.4	50.4
20	23.2	-	-	-	-
22	22.1	-	-	-	-
24	21.1	16.3/25m	-	-	-
26	20.2	16.0	14.4	-	-
28	19.3	15.4	13.8	-	-
30	18.5	14.9	13.3	10.4/31m	-
32	17.8	14.3	12.8	10.3	9.5
34	17.0	13.8	12.2	9.9	9.1
36	16.4	13.2	11.8	9.6	8.7
38	15.7	12.7	11.3	9.2	8.3
40	15.2	12.2	10.8	8.9	7.9
42	14.6	11.6	10.4	8.6	7.6
44	14.1	11.2	10.0	8.3	7.2
46	13.6	10.7	9.6	8.0	6.9
48	13.1	10.3	9.2	7.7	6.6
50	12.6	9.9	8.8	7.4	6.3
54	10.1	9.2	8.1	6.9	5.8
56	9.0	8.9	7.8	6.7	5.5
58	-	8.6	7.5	6.5	5.3
62	-	7.1	6.9	6.0	4.9
66	-	-	5.6	5.6	4.5
70	-	-	-	5.1	4.1
74	-	-	-	4.4/72m	3.8
76	-	-	-	-	3.3
	79~46	78~46	78~46	78~45	78~50
掛数	2	2	2	2	2
LK:	83	83	83	83	83
DS:	23163	24163	25163	26163	27163

カウンタイト:100t

作業半径 (m)	ジブ長さ(m)				
	26.4	32.4	38.4	44.4	50.4
20	23.2	-	-	-	-
22	22.1	-	-	-	-
24	21.1	16.3/25m	-	-	-
26	20.2	16.0	14.4	-	-
28	19.3	15.4	13.8	-	-
30	18.5	14.9	13.3	10.4/31m	-
32	17.8	14.3	12.8	10.3	9.5
34	17.0	13.8	12.2	9.9	9.1
36	16.4	13.2	11.8	9.6	8.7
38	15.7	12.7	11.3	9.2	8.3
40	15.2	12.2	10.8	8.9	7.9
42	14.5	11.6	10.4	8.6	7.6
44	12.9	11.2	10.0	8.3	7.2
46	11.4	10.7	9.6	8.0	6.9
48	10.0	10.3	9.2	7.7	6.6
50	8.8	9.9	8.8	7.4	6.3
54	6.6	7.8	7.9	6.9	5.8
56	5.6	6.8	6.9	6.7	5.5
58	-	5.8	5.9	6.5	5.3
62	-	4.1	4.2	5.4	4.9
66	-	-	2.8	3.8	4.0
70	-	-	-	2.5	2.7
72	-	-	-	-	2.0
	79~46	78~46	78~46	78~47	78~53
掛数	2	2	2	2	2
LK:	83	83	83	83	83
DS:	23164	24164	25164	26164	27164

L K : ブーム伸縮コード  
D S : 作業モード

Terex Deamg  
AC 500-1  
メインーム長さ:51.8m  
ジブ角度:0°



定格総荷重表  
(固定ジブ)

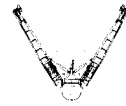

アトリガ張出幅: 9.6m  
カウンタウエイト: 180t  
SSL /30°

作業半径 (m)	ジブ長さ(m)							
	8.4	14.4	20.4	26.4	32.4	38.4	44.4	50.4
10	81.4#	68.9/11m	-	-	-	-	-	-
12	75.3#	66.2	57.5#	45.7	-	-	-	-
14	69.6	61.0	52.6#	44.0	36.6	31.0/15m	-	-
16	64.2	56.3	48.3	40.7	34.0	30.0	25.4#/17m	-
18	59.3	52.0	44.4	37.7	31.8	28.1	24.6	21.6
20	54.7	48.1	41.0	35.1	29.7	26.3	23.1	20.4
22	50.4	44.6	38.0	32.7	27.8	24.7	21.7	19.4
24	46.5	41.3	35.3	30.5	26.1	23.2	20.4	18.3
26	43.0	38.4	33.0	28.6	24.5	21.8	19.2	17.3
28	39.7	35.8	30.9	26.8	23.1	20.5	18.1	16.4
30	36.8	33.3	29.0	25.3	21.8	19.3	17.1	15.5
34	31.7	29.1	25.8	22.6	19.6	17.3	15.2	13.8
38	27.5	25.5	23.0	20.3	17.7	15.5	13.7	12.3
42	24.1	22.5	20.5	18.4	16.1	14.1	12.3	10.9
46	21.3	20.0	18.4	16.7	14.7	12.8	11.2	9.8
50	18.4	17.8	16.5	15.1	13.4	11.7	10.1	8.7
54	14.8	15.9	14.9	13.8	12.3	10.7	9.2	7.8
58	12.2/56m	13.2	13.4	12.5	11.2	9.8	8.4	7.1
62	-	9.2	12.1	11.3	10.2	9.0	7.7	6.4
66	-	-	9.9	10.2	9.3	8.2	7.0	5.9
70	-	-	8.0/68m	8.9	8.4	7.5	6.4	5.4
74	-	-	-	5.8	7.5	6.8	5.9	4.9
78	-	-	-	-	5.7	6.1	5.3	4.5
82	-	-	-	-	4.9/79m	5.1	4.8	4.1
86	-	-	-	-	-	3.2/85m	4.3	3.7
90	-	-	-	-	-	-	2.8	3.3
94	-	-	-	-	-	-	-	2.3
	81~20	81~19	81~19	81~18	81~19	81~19	80~20	80~23
掛数	# 8/6	6	#6/4	4	4	4	#4/2	2
LK:	83	83	83	83	83	83	83	83
DS:	20311	21311	22311	23311	24311	25311	26311	27311

LK:ブーム伸縮コード  
DS:作業コード

Terex Deamg  
AC 500-1  
メインーム長さ:51.8m  
ジブ角度:0°

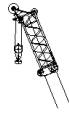

定格総荷重表  
(固定ジブ)



アトリガ張出幅: 9.6m  
カウンタウエイト: 160t  
SSL /30°

作業半径 (m)	ジブ長さ(m)							
	8.4	14.4	20.4	26.4	32.4	38.4	44.4	50.4
10	81.4#	68.9/11m	-	-	-	-	-	-
12	75.3#	66.2	57.5#	45.7/13m	-	-	-	-
14	69.6	61.0	52.6#	44.0	36.6	31.0/15m	-	-
16	64.2	56.3	48.3	40.7	34.0	30.0	25.4#/17m	-
18	59.3	52.0	44.4	37.7	31.8	28.1	24.6	21.6
20	54.7	48.1	41.0	35.1	29.7	26.3	23.1	20.4
22	50.4	44.6	38.0	32.7	27.8	24.7	21.7	19.4
24	46.5	41.3	35.3	30.5	26.1	23.2	20.4	18.3
26	43.0	38.4	33.0	28.6	24.5	21.8	19.2	17.3
28	39.7	35.8	30.9	26.8	23.1	20.5	18.1	16.4
30	36.8	33.3	29.0	25.3	21.8	19.3	17.1	15.5
34	31.7	29.1	25.8	22.6	19.6	17.3	15.2	13.8
38	27.5	25.5	23.0	20.3	17.7	15.5	13.7	12.3
42	23.2	22.5	20.5	18.4	16.1	14.1	12.3	10.9
46	19.6	20.0	18.4	16.7	14.7	12.8	11.2	9.8
50	16.7	17.1	16.5	15.1	13.4	11.7	10.1	8.7
54	14.0	14.5	14.9	13.8	12.3	10.7	9.2	7.8
58	12.2/56m	12.2	13.4	12.5	11.2	9.8	8.4	7.1
62	-	9.2	11.8	11.3	10.2	9.0	7.7	6.4
66	-	-	9.9	9.9	9.3	8.2	7.0	5.9
70	-	-	8.0/70m	8.4	8.4	7.5	6.4	5.4
74	-	-	-	5.8	7.3	6.8	5.9	4.9
78	-	-	-	-	5.7	6.0	5.3	4.5
82	-	-	-	-	4.9/79m	4.9	4.8	4.1
85	-	-	-	-	-	3.2	4.4	3.8
86	-	-	-	-	-	3.2/85m	4.3	3.7
90	-	-	-	-	-	-	2.8	3.3
94	-	-	-	-	-	-	-	2.3
	81~20	81~19	81~19	81~18	81~19	81~19	80~20	80~23
掛数	# 8/6	6	#6/4	4	4	4	#4/2	2
LK:	83	83	83	83	83	83	83	83
DS:	20301	21301	22301	23301	24301	25301	26301	27301

LK:ブーム伸縮コード  
DS:作業コード

Terex Deamg  
AC 500-1  
メインーム長さ:51.8m  
ジブ角度:0°



定格総荷重表  
(固定ジブ)



アトリガ張出幅: 9.6m  
カウンタウエイト: 140t  
SSL /30°

作業半径 (m)	ジブ長さ(m)							
	8.4	14.4	20.4	26.4	32.4	38.4	44.4	50.4
10	81.4#	68.9/11m	-	-	-	-	-	-
12	75.3#	66.2	57.5#	45.7/15m	-	-	-	-
14	69.6	61.0	52.6#	44.0	36.6	31.0/15m	-	-
16	64.2	56.3	48.3	40.7	34.0	30.0	25.4#/17m	-
18	59.3	52.0	44.4	37.7	31.8	28.1	24.6	21.6
20	54.7	48.1	41.0	35.1	29.7	26.3	23.1	20.4
22	50.4	44.6	38.0	32.7	27.8	24.7	21.7	19.4
24	46.5	41.3	35.3	30.5	26.1	23.2	20.4	18.3
26	43.0	38.4	33.0	28.6	24.5	21.8	19.2	17.3
28	39.7	35.8	30.9	26.8	23.1	20.5	18.1	16.4
30	36.4	33.3	29.0	25.3	21.8	19.3	17.1	15.5
34	29.4	29.1	25.8	22.6	19.6	17.3	15.2	13.8
38	23.9	24.7	23.0	20.3	17.7	15.5	13.7	12.3
42	19.4	20.1	20.5	18.4	16.1	14.1	12.3	10.9
46	15.8	16.5	18.3	16.7	14.7	12.8	11.2	9.8
48	14.3	14.9	16.7	15.9	14.1	12.2	10.6	9.2
50	12.9	13.5	15.3	15.1	13.4	11.7	10.1	8.7
54	10.4	11.0	12.7	12.6	12.3	10.7	9.2	7.8
58	9.4/56m	8.9	10.6	10.4	10.8	9.8	8.4	7.1
62	-	7.2	8.8	8.6	8.9	8.9	7.7	6.4
66	-	-	7.2	7.0	7.3	7.2	7.0	5.9
70	-	-	6.5/68m	5.6	5.9	5.8	6.2	5.4
74	-	-	-	4.5	4.7	4.6	5.0	4.9
78	-	-	-	-	3.7	3.5	3.9	3.9
82	-	-	-	-	3.4/79m	2.6	2.9	2.9
84	-	-	-	-	-	2.1	2.5	2.5
86	-	-	-	-	-	-	2.1/86m	2.0/86m
	81~20	81~19	81~19	81~18	81~19	81~21	80~26	80~33
掛数	# 8/6	6	#6/4	4	4	4	#4/2	2
LK:	83	83	83	83	83	83	83	83
DS:	20302	21302	22302	23302	24302	25302	26302	27302

Lk: ブーム伸縮コード  
DS: 作業コード

Terex Deamg  
AC 500-1  
メインーム長さ:51.8m  
ジブ角度:0°

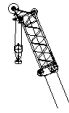

定格総荷重表  
(固定ジブ)



アトリガ張出幅: 9.6m  
カウンタウエイト: 120t  
SSL /30°

作業半径 (m)	ジブ長さ(m)							
	8.4	14.4	20.4	26.4	32.4	38.4	44.4	50.4
10	81.4#	68.9/11m	-	-	-	-	-	-
12	75.3#	66.2	57.5#	45.7/13m	-	-	-	-
14	69.6	61.0	52.6#	44.0	36.6	31.0/15m	-	-
16	64.2	56.3	48.3	40.7	34.0	30.0	25.4#/17m	-
18	59.3	52.0	44.4	37.7	31.8	28.1	24.6	21.6
20	54.7	48.1	41.0	35.1	29.7	26.3	23.1	20.4
22	50.4	44.6	38.0	32.7	27.8	24.7	21.7	19.4
24	44.7	41.3	35.3	30.5	26.1	23.2	20.4	18.3
26	39.1	38.4	33.0	28.6	24.5	21.8	19.2	17.3
28	34.3	35.1	30.9	26.8	23.1	20.5	18.1	16.4
30	30.3	31.0	29.0	25.3	21.8	19.3	17.1	15.5
34	23.8	24.6	25.8	22.6	19.6	17.3	15.2	13.8
38	18.7	19.4	21.3	20.3	17.7	15.5	13.7	12.3
42	14.7	15.4	17.3	17.2	16.1	14.1	12.3	10.9
46	11.5	12.2	14.0	14.0	14.3	12.8	11.2	9.8
50	8.9	9.6	11.3	11.3	11.6	11.6	10.1	8.7
54	6.8	7.4	9.1	9.0	9.4	9.3	9.2	7.8
58	5.9/56m	5.6	7.3	7.1	7.5	7.4	7.8	7.1
62	-	4.1	5.7	5.5	5.8	5.8	6.2	6.2
66	-	-	4.3	4.1	4.4	4.3	4.7	4.8
70	-	-	3.7/68m	2.9	3.2	3.1	3.5	3.5
72	-	-	-	2.4	2.7	2.6	2.9	3.0
74	-	-	-	2.4/72m	2.2	2.0	2.4	2.4
	81~20	81~19	81~19	81~22	81~28	81~35	80~40	80~44
掛数	# 8/6	6	#6/4	4	4	4	#4/2	2
LK:	83	83	83	83	83	83	83	83
DS:	20303	21303	22303	23303	24303	25303	26303	27303

Lk: ブーム伸縮コード  
DS: 作業コード

ラフイングジブ 作業半径 - 揚程図

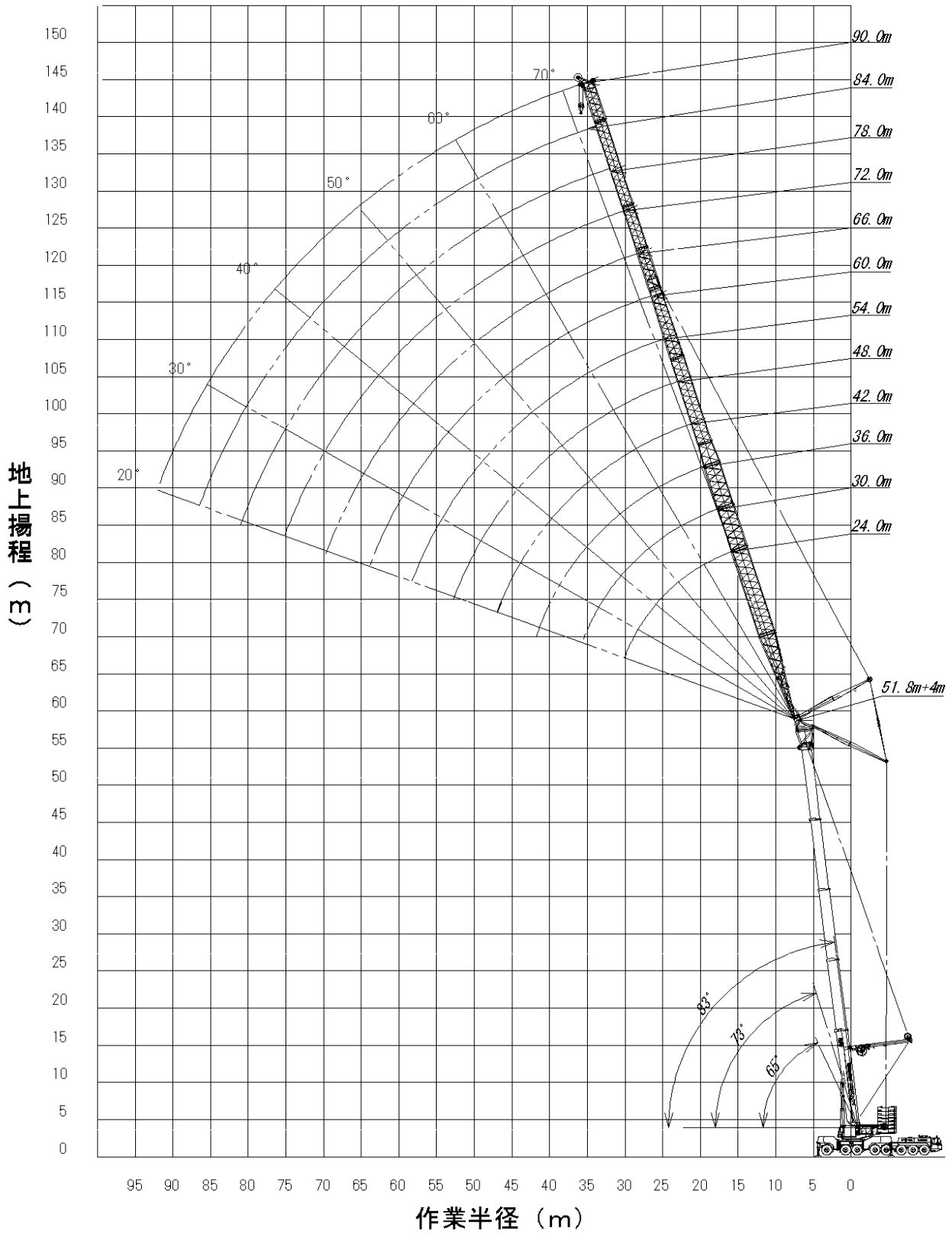

Terex Deamg  
AC 500-1  
メインーム長さ:51.8m  
ジブ角度:0°



定格総荷重表  
(固定ジブ)



アトリガ張出幅: 9.6m  
カウンタウエイト: 100t  
SSL /30°

作業半径 (m)	ジブ長さ(m)							
	8.4	14.4	20.4	26.4	32.4	38.4	44.4	50.4
10	81.4#	68.9/11m	-	-	-	-	-	-
12	75.3#	66.2	57.5#	45.7/13m	-	-	-	-
14	69.6	61.0	52.6#	44.0	36.6	31.0/15m	-	-
16	64.2	56.3	48.3	40.7	34.0	30.0	25.4#/17m	-
18	59.3	52.0	44.4	37.7	31.8	28.1	24.6	21.6
20	50.8	48.1	41.0	35.1	29.7	26.3	23.1	20.4
22	42.9	43.7	38.0	32.7	27.8	24.7	21.7	19.4
24	36.6	37.4	35.3	30.5	26.1	23.2	20.4	18.3
26	31.5	32.3	33.0	28.6	24.5	21.8	19.2	17.3
28	27.3	28.1	29.8	26.8	23.1	20.5	18.1	16.4
30	23.8	24.6	26.3	25.3	21.8	19.3	17.1	15.5
34	17.9	18.7	20.7	20.7	19.6	17.3	15.2	13.8
38	13.5	14.3	16.2	16.2	16.6	15.5	13.7	12.3
42	10.1	10.8	12.7	12.6	13.0	13.0	12.3	10.9
46	7.4	8.0	9.9	9.8	10.2	10.2	10.6	9.8
50	5.2	5.8	7.6	7.5	7.9	7.8	8.2	8.3
54	3.4	3.9	5.6	5.5	5.9	5.8	6.3	6.3
58	2.6/56m	2.4	4.0	3.9	4.3	4.2	4.6	4.6
62	-	-	2.7	2.5	2.9	2.8	3.2	3.2
64	-	-	2.1	-	2.2	2.2	2.6	2.6
	81~20	81~28	81~27	81~38	81~41	81~45	80~48	80~51
掛数	# 8/6	6	#6/4	4	4	4	#4/2	2
LK:	83	83	83	83	83	83	83	83
DS:	20304	21304	22304	23304	24304	25304	26304	27304

カウンタウエイト: 80t

作業半径 (m)	ジブ長さ(m)							
	8.4	14.4	20.4	26.4	32.4	38.4	44.4	50.4
10	81.4#	68.9/11m	-	-	-	-	-	-
12	75.3#	66.2	57.5#	45.7/13m	-	-	-	-
14	69.6	61.0	52.6#	44.0	36.6	31.0/15m	-	-
16	59.5	56.3	48.3	40.7	34.0	30.0	25.4#/17m	-
18	49.3	49.5	44.4	37.7	31.8	28.1	24.6	21.6
20	40.5	41.4	41.0	35.1	29.7	26.3	23.1	20.4
22	33.7	34.6	36.4	32.7	27.8	24.7	21.7	19.4
24	28.4	29.2	31.0	30.5	26.1	23.2	20.4	18.3
26	24.1	24.9	26.7	26.9	24.5	21.8	19.2	17.3
28	20.4	21.2	23.1	23.3	23.1	20.5	18.1	16.4
30	17.2	18.1	20.0	20.2	20.5	19.3	17.1	15.5
34	12.3	13.1	15.0	15.1	15.5	15.2	15.2	13.8
38	8.5	9.3	11.2	11.2	11.6	11.5	11.6	11.2
42	5.7	6.4	8.2	8.2	8.6	8.6	8.8	8.4
46	3.4	4.0	5.9	5.8	6.2	6.2	6.5	6.2
50	-	2.1	3.9	3.8	4.2	4.2	4.6	4.3
54	-	-	2.3	2.2	2.6	2.5	2.9	2.8
56	-	-	-	-	-	-	2.2	2.1
	81~40	81~41	81~42	81~47	81~50	81~53	80~56	80~58
掛数	# 8/6	6	#6/4	4	4	4	#4/2	2
LK:	83	83	83	83	83	83	83	83
DS:	20305	21305	22305	23305	24305	25305	26305	27305

LK:ブーム伸縮コード  
DS:作業コード





メインーム長さ: 33.2m  
アダプタ長さ: 4.0m

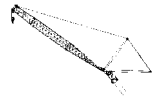

ジブ長さ/メインーム角度

作業半径 (m)	30.0 m			36.0 m			42.0 m			48.0 m		
	83.0	73.0	65.0	83.0	73.0	65.0	83.0	73.0	65.0	83.0	73.0	65.0
16	65.5	-	-	54.0/17m	-	-	-	-	-	-	-	-
18	65.5	-	-	54.0	-	-	45.0/19m	-	-	-	-	-
20	65.5	-	-	54.0	-	-	45.0	-	-	36.5	-	-
22	62.5	-	-	54.0	-	-	45.0	-	-	36.5	-	-
24	60.0	-	-	53.5	-	-	45.0	-	-	36.5	-	-
26	57.0	51.5/27m	-	51.5	-	-	44.5	-	-	36.5	-	-
28	53.0	49.5	-	50.0	-	-	44.0	-	-	36.5	-	-
30	49.0	45.5	-	48.5	44.5	-	43.5	-	-	36.5	-	-
32	45.0	42.0	-	45.5	41.5	-	42.5	39.5/33m	-	36.5	-	-
34	41.0	39.5	34.5/35m	42.5	38.5	-	42.0	38.5	-	36.5	36.0/35m	-
36	-	37.0	33.5	39.0	36.0	-	40.0	35.5	-	36.5	35.5	-
38	-	34.5	31.5	35.5	33.5	29.6/39m	37.5	33.5	-	36.5	33.5	-
40	-	32.5	29.6	32.0	31.5	28.6	35.0	31.5	-	35.0	31.5	-
42	-	-	27.9	-	29.9	26.9	32.5	29.8	26.7	33.5	29.6	-
44	-	-	26.4	-	28.3	25.4	30.0	28.1	25.2	31.5	28.0	-
46	-	-	-	-	26.8	24.0	27.5	26.6	23.8	29.8	26.5	23.6
48	-	-	-	-	-	22.8	-	25.2	22.5	27.9	25.1	22.4
50	-	-	-	-	-	21.6	-	24.0	21.4	26.1	23.8	21.2
52	-	-	-	-	-	-	-	22.9	20.3	-	22.6	20.1
54	-	-	-	-	-	-	-	-	19.4	-	21.6	19.1
56	-	-	-	-	-	-	-	-	18.5	-	20.6	18.2
58	-	-	-	-	-	-	-	-	-	-	-	17.4
60	-	-	-	-	-	-	-	-	-	-	-	16.6
62	-	-	-	-	-	-	-	-	-	-	-	15.9
	71~19	61~20	53~24	72~17	61~18	52~22	72~15	61~17	54~20	73~22	62~23	53~19
掛数	6	5	3	5	4	3	4	4	3	3	3	2
LK:	23	23	23	23	23	23	23	23	23	23	23	23
DS:	40051	40051	40051	40052	40052	40052	40053	40053	40053	40054	40054	40054

作業半径 (m)	54.0 m			60.0 m			66.0 m		
	83.0	73.0	65.0	83.0	73.0	65.0	83.0	73.0	65.0
22	31.0	-	-	-	-	-	-	-	-
24	31.0	-	-	27.0	-	-	21.6/25m	-	-
26	31.0	-	-	27.0	-	-	21.6	-	-
28	31.0	-	-	27.0	-	-	21.6	-	-
30	31.0	-	-	27.0	-	-	21.6	-	-
32	31.0	-	-	27.0	-	-	21.6	-	-
34	31.0	-	-	27.0	-	-	21.6	-	-
36	31.0	-	-	27.0	-	-	21.6	-	-
38	31.0	31.0	-	27.0	-	-	21.6	-	-
40	31.0	30.5	-	27.0	27.0	-	21.6	-	-
42	31.0	28.8	-	27.0	27.0	-	21.6	21.6/43m	-
44	30.0	27.2	-	27.0	26.8	-	21.6	21.6	-
46	29.5	25.7	-	27.0	25.3	-	21.6	21.6	-
48	28.0	24.3	20.9/49m	26.7	23.9	-	21.6	21.6	-
50	26.6	23.0	20.3	26.3	22.7	-	21.6	21.6	-
52	25.3	21.9	19.3	25.0	21.5	18.4/53m	21.6	20.7	-
54	24.1	20.8	18.3	23.8	20.4	17.9	21.6	19.6	-
56	22.6	19.8	17.4	22.7	19.4	17.0	21.6	18.6	16.1
58	-	18.9	16.5	21.6	18.5	16.2	20.8	17.7	15.3
60	-	18.0	15.8	20.7	17.7	15.4	19.9	16.8	14.5
64	-	17.2/62m	14.4	19.1/62m	16.1	14.0	18.1	15.3	13.1
68	-	-	13.2	-	14.8	12.7	15.6	13.9	11.8
72	-	-	-	-	-	11.7	-	12.7	10.8
76	-	-	-	-	-	11.2/74m	-	12.2/74m	9.8
80	-	-	-	-	-	-	-	-	9.0
	73~21	62~22	54~18	73~20	63~21	53~17	73~19	62~20	54~16
掛数	3	3	2	3	3	2	2	2	2
LK:	23	23	23	23	23	23	23	23	23
DS:	40055	40055	40055	40056	40056	40056	40057	40057	40057

LK: ブーム伸縮コード  
DS: 作業コード

メインブーム長さ：33.2m  
アダプタ長さ：4.0m



ジブ長さ/メインブーム角度

作業半径 (m)	72.0 m			78.0m			84.0m			90.0m		
	83.0	73.0	65.0	83.0	73.0	65.0	83.0	73.0	65.0	83.0	73.0	65.0
26	18.5/27m	-	-	-	-	-	-	-	-	-	-	-
28	18.5	-	-	16.0/29m	-	-	-	-	-	-	-	-
30	18.5	-	-	16.0	-	-	13.0/31m	-	-	-	-	-
32	18.5	-	-	16.0	-	-	13.0	-	-	10.7	-	-
34	18.5	-	-	16.0	-	-	13.0	-	-	10.7	-	-
36	18.5	-	-	16.0	-	-	13.0	-	-	10.7	-	-
38	18.5	-	-	16.0	-	-	13.0	-	-	10.7	-	-
40	18.5	-	-	16.0	-	-	13.0	-	-	10.7	-	-
42	18.5	-	-	16.0	-	-	13.0	-	-	10.7	-	-
44	18.5	-	-	16.0	-	-	13.0	-	-	10.7	-	-
46	18.5	18.5	-	16.0	-	-	13.0	-	-	10.7	-	-
48	18.5	18.5	-	16.0	16.0/49m	-	13.0	-	-	10.7	-	-
50	18.5	18.5	-	16.0	16.0	-	13.0	13.0/51m	-	10.7	-	-
52	18.5	18.5	-	16.0	16.0	-	13.0	13.0	-	10.7	-	-
54	18.5	18.5	-	16.0	16.0	-	13.0	13.0	-	10.7	9.6	-
56	18.4	17.7	-	16.0	16.0	-	13.0	13.0	-	10.7	9.5	-
58	18.3	16.8	-	16.0	16.0	-	13.0	13.0	-	10.7	9.4	-
60	18.2	15.9	13.6	15.9	15.8	12.3/63m	13.0	13.0	-	10.7	9.3	-
64	17.3	14.4	12.2	15.8	14.2	12.0	12.9	13.0	10.9/67m	10.7	9.0	-
68	15.8	13.0	10.9	15.6	12.9	10.7	12.5	12.7	10.6	10.6	8.8	9.0/70m
72	14.4	11.8	9.9	14.3	11.7	9.7	12.1	11.5	9.5	10.3	8.6	8.8
76	12.5/74m	10.8	8.9	13.1	10.6	8.7	11.6	10.4	8.5	10.0	8.5	8.1
80	-	9.9	8.0	10.2	9.6	7.8	11.2	9.5	7.6	9.6	8.4	7.2
84	-	-	7.3	-	8.8	7.0	10.2	8.6	6.9	9.3	8.2	6.4
88	-	-	7.0/86m	-	8.4/86m	6.3	8.5/86m	7.8	6.2	9.0	7.4	5.7
92	-	-	-	-	-	6.0/90m	-	7.5/90m	5.5	8.3/90m	6.7	5.1
96	-	-	-	-	-	-	-	-	5.0	-	6.1	4.5
100	-	-	-	-	-	-	-	-	4.8/97m	-	5.8/100m	3.8
	73 ~ 18	62 ~ 19	53 ~ 15	73 ~ 17	62 ~ 18	54 ~ 20	73 ~ 17	63 ~ 22	53 ~ 17	73 ~ 20	62 ~ 11	54 ~ 18
掛数	2	2	2	2	2	2	2	2	2	2	2	2
LK:	23	23	23	23	23	23	23	23	23	23	23	23
DS:	40058	40058	40058	40059	40059	40059	40060	40060	40060	40061	40061	40061

LK:ブーム伸縮コード  
DS:作業コード

メインーム長さ: 42.5m  
アダプタ長さ: 4.0m

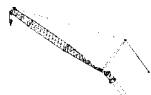

ジブ長さ/メインーム角度

作業半径 (m)	30.0 m			36.0 m			42.0 m			48.0 m		
	83.0	73.0	65.0	83.0	73.0	65.0	83.0	73.0	65.0	83.0	73.0	65.0
16	43.5/17m	-	-	-	-	-	-	-	-	-	-	-
18	43.5	-	-	36.0/19m	-	-	-	-	-	-	-	-
20	43.0	-	-	36.0	-	-	30.5	-	-	-	-	-
22	43.0	-	-	35.5	-	-	30.0	-	-	26.5	-	-
24	43.0	-	-	35.0	-	-	30.0	-	-	26.5	-	-
26	43.0	-	-	35.0	-	-	30.0	-	-	26.5	-	-
28	43.0	-	-	35.0	-	-	30.0	-	-	26.5	-	-
30	41.0	43.5	-	35.0	-	-	30.0	-	-	26.5	-	-
32	38.5	40.5	-	34.0	35.5/33m	-	30.0	-	-	26.5	-	-
34	36.0	37.5	-	33.5	35.0	-	30.0	-	-	26.5	-	-
36	-	35.0	-	31.5	33.5	-	29.4	30.0	-	26.5	-	-
38	-	33.0	-	29.9	32.0	-	28.9	30.0	-	26.5	26.5	-
40	-	31.0	27.6	28.1	30.0	-	27.6	29.7	-	26.1	26.5	-
42	-	29.5	26.0	-	28.6	24.3/43m	26.4	28.4	-	25.7	26.5	-
44	-	-	24.6	-	27.0	23.6	25.1	26.8	-	24.7	26.5	-
46	-	-	-	-	25.5	22.3	23.9	25.3	21.4/47m	23.8	25.2	-
48	-	-	-	-	24.2	21.1	-	24.0	20.8	22.9	23.9	-
50	-	-	-	-	-	20.0	-	22.8	19.7	22.0	22.7	19.6
52	-	-	-	-	-	-	-	21.7	18.7	21.1	21.5	18.6
54	-	-	-	-	-	-	-	20.7	17.8	-	20.5	17.6
56	-	-	-	-	-	-	-	-	16.9	-	19.5	16.8
58	-	-	-	-	-	-	-	-	16.2	-	18.7	16.0
60	-	-	-	-	-	-	-	-	15.4	-	17.8	15.2
64	-	-	-	-	-	-	-	-	-	-	-	13.9
68	-	-	-	-	-	-	-	-	-	-	-	13.3/66m
	71 ~ 25	60 ~ 24	51 ~ 39	71 ~ 23	60 ~ 22	52 ~ 36	72 ~ 21	60 ~ 20	52 ~ 20	72 ~ 19	61 ~ 19	53 ~ 25
掛数	4	4	3	3	3	2	3	3	2	3	3	2
LK:	63	63	63	63	63	63	63	63	63	63	63	63
DS:	40051	40051	40051	40052	40052	40052	40053	40053	40053	40054	40054	40054

作業半径 (m)	54.0 m			60.0 m			66.0 m		
	83.0	73.0	65.0	83.0	73.0	65.0	83.0	73.0	65.0
24	23.1	-	-	20.5/25m	-	-	-	-	-
26	23.1	-	-	20.4	-	-	15.8/27m	-	-
28	23.1	-	-	20.2	-	-	15.8	-	-
30	23.1	-	-	19.9	-	-	15.8	-	-
32	23.1	-	-	19.7	-	-	15.8	-	-
34	23.1	-	-	19.5	-	-	15.8	-	-
36	23.1	-	-	19.5	-	-	15.8	-	-
38	23.1	-	-	19.4	-	-	15.8	-	-
40	23.1	23.1/41m	-	19.4	-	-	15.8	-	-
42	23.1	23.1	-	19.4	-	-	15.8	-	-
44	22.8	23.1	-	19.4	19.9	-	15.8	-	-
46	22.5	23.1	-	19.4	19.9	-	15.8	15.8/47m	-
48	21.7	23.1	-	19.2	19.9	-	15.8	15.8	-
50	20.9	21.8	-	19.1	19.9	-	15.8	15.8	-
52	20.1	20.7	-	18.6	19.9	-	15.7	15.8	-
54	19.4	19.7	16.7	18.2	19.3	-	15.6	15.8	-
56	18.6	18.7	15.9	17.8	18.3	15.1/57m	15.3	15.8	-
58	17.8	17.8	15.1	17.4	17.5	14.7	14.9	15.8	-
60	-	17.0	14.3	16.9	16.6	13.9	14.6	15.7	12.7/61m
64	-	15.5	13.0	16.1	15.1	12.6	14.0	14.3	11.7
68	-	14.9/66m	11.9	-	13.9	11.4	13.4	13.0	10.5
72	-	-	10.9	-	12.7	10.4	13.1/70m	11.8	9.5
76	-	-	-	-	-	9.5	-	10.8	8.6
80	-	-	-	-	-	9.2/78m	-	10.4/78m	7.8
84	-	-	-	-	-	-	-	-	7.1
	72 ~ 18	61 ~ 18	52 ~ 17	73 ~ 17	61 ~ 17	53 ~ 17	73 ~ 16	61 ~ 16	53 ~ 16
掛数	2	2	2	2	2	2	2	2	2
LK:	63	63	63	63	63	63	63	63	63
DS:	40055	40055	40055	40056	40056	40056	40057	40057	40057

LK: ブーム伸縮コード  
DS: 作業コード

定格総荷重表  
(ライグジブ)

アウトリガ張出幅：9.6m  
カウンタウエイト：180t  
SSL / 0°

メインーム長さ：42.5m  
アダプタ長さ：4.0m

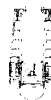

ジブ長さ/メインーム角度

作業半径 (m)	72.0 m			78.0m			84.0m			90.0m		
	83.0	73.0	65.0	83.0	73.0	65.0	83.0	73.0	65.0	83.0	73.0	65.0
28	12.5/29m	-	-	-	-	-	-	-	-	-	-	-
30	12.5	-	-	10.7	-	-	-	-	-	-	-	-
32	12.5	-	-	10.7	-	-	8.5	-	-	-	-	-
34	12.5	-	-	10.7	-	-	8.5	-	-	6.7	-	-
36	12.5	-	-	10.7	-	-	8.5	-	-	6.7	-	-
38	12.5	-	-	10.7	-	-	8.5	-	-	6.7	-	-
40	12.5	-	-	10.7	-	-	8.5	-	-	6.7	-	-
42	12.5	-	-	10.7	-	-	8.5	-	-	6.7	-	-
44	12.5	-	-	10.7	-	-	8.5	-	-	6.7	-	-
46	12.5	-	-	10.7	-	-	8.5	-	-	6.7	-	-
48	12.5	12.5/49m	-	10.7	-	-	8.5	-	-	6.7	-	-
50	12.5	12.5	-	10.7	-	-	8.5	-	-	6.7	-	-
52	12.5	12.5	-	10.7	10.7	-	8.5	-	-	6.7	-	-
54	12.5	12.5	-	10.7	10.7	-	8.5	8.5/55m	-	6.7	-	-
56	12.5	12.5	-	10.7	10.7	-	8.5	8.5	-	6.7	-	-
58	12.4	12.5	-	10.7	10.7	-	8.5	8.5	-	6.7	6.2	-
60	12.3	12.5	-	10.7	10.7	-	8.5	8.5	-	6.7	6.1	-
64	12.1	12.4	10.8	10.6	10.7	-	8.5	8.5	-	6.7	5.9	-
68	11.8	12.1	9.6	10.4	10.7	9.4	8.5	8.5	7.5/71m	6.7	5.7	-
72	11.6	10.9	8.6	10.3	10.5	8.4	8.5	8.5	7.5	6.7	5.5	4.5/74m
76	11.3	9.9	7.7	10.1	9.7	7.5	8.5	8.5	7.3	6.7	5.3	4.5
80	-	9.0	6.9	10.0	8.8	6.7	8.5	8.4	6.5	6.7	5.2	4.5
84	-	8.2	6.2	9.5/82m	8.0	5.9	8.5	7.8	5.7	6.7	5.1	4.5
88	-	-	5.5	-	7.3	5.3	7.9	7.1	5.1	6.7	4.9	4.5
92	-	-	5.3/90m	-	6.9/90m	4.7	-	6.4	4.5	6.7	4.8	4.0
96	-	-	-	-	-	4.4/94m	-	6.1/94m	4.0	6.7/93m	4.7	3.5
100	-	-	-	-	-	-	-	-	3.5	-	4.6	3.0
104	-	-	-	-	-	-	-	-	3.3/102m	-	4.5/101m	2.6
108	-	-	-	-	-	-	-	-	-	-	-	2.4/106m
	72~19	61~19	53~25	73~15	62~15	53~20	73~14	62~19	53~14	73~16	62~16	54~18
掛数	2	2	2	2	2	2	2	2	2	2	2	2
LK:	63	63	63	63	63	63	63	63	63	63	63	63
DS:	40058	40058	40058	40059	40059	40059	40060	40060	40060	40061	40061	40061

LK: ブーム伸縮コード  
DS: 作業コード

メインーム長さ: 47.2m  
アダプタ長さ: 4.0m



ジブ長さ/メインーム角度

作業半径 (m)	30.0 m			36.0 m			42.0 m			48.0 m		
	83.0	73.0	65.0	83.0	73.0	65.0	83.0	73.0	65.0	83.0	73.0	65.0
18	32.0	-	-	26.7/19m	-	-	-	-	-	-	-	-
20	31.0	-	-	26.3	-	-	21.9/21m	-	-	-	-	-
22	30.5	-	-	25.6	-	-	21.6	-	-	20.6/23m	-	-
24	30.0	-	-	24.8	-	-	21.0	-	-	20.4	-	-
26	30.0	-	-	24.7	-	-	20.4	-	-	19.9	-	-
28	30.0	-	-	24.7	-	-	20.0	-	-	19.5	-	-
30	29.7	-	-	24.5	-	-	20.0	-	-	19.0	-	-
32	29.2	32.0	-	24.4	-	-	20.0	-	-	18.8	-	-
34	28.7	31.0	-	24.2	25.9/35m	-	20.0	-	-	18.6	-	-
36	28.2	30.0	-	23.8	25.8	-	19.9	21.0/37m	-	18.5	-	-
38	-	29.0	-	23.4	25.6	-	19.9	21.0	-	18.3	-	-
40	-	27.7	-	22.9	25.4	-	19.6	21.0	-	18.1	18.0	-
42	-	26.5	25.7	22.5	25.2	-	19.4	21.0	-	17.9	18.0	-
44	-	25.3	23.7	-	24.0	-	19.1	21.0	-	17.7	18.0	-
46	-	-	22.4	-	22.8	21.5	18.9	21.0	-	17.5	18.0	-
48	-	-	21.3	-	21.6	20.3	18.6	20.1	19.5/49m	17.3	18.0	-
50	-	-	20.2	-	20.4	19.2	-	19.2	19.0	17.2	18.0	-
52	-	-	-	-	-	18.2	-	18.3	18.0	17.0	17.5	17.4/53m
54	-	-	-	-	-	17.3	-	17.5	17.1	-	17.1	16.9
56	-	-	-	-	-	-	-	16.6	16.2	-	16.6	16.1
58	-	-	-	-	-	-	-	-	15.5	-	16.1	15.3
60	-	-	-	-	-	-	-	-	14.8	-	15.7	14.6
64	-	-	-	-	-	-	-	-	14.1/62m	-	15.2/62m	13.3
68	-	-	-	-	-	-	-	-	-	-	-	12.1
	70~16	59~21	50~24	72~15	59~19	50~29	72~14	61~17	52~20	72~21	61~16	51~19
掛数	3	3	2	3	3	2	2	2	2	2	2	2
LK:	73	73	73	73	73	73	73	73	73	73	73	73
DS:	40051	40051	40051	40052	40052	40052	40053	40053	40053	40054	40054	40054

作業半径 (m)	54.0 m			60.0 m			66.0 m		
	83.0	73.0	65.0	83.0	73.0	65.0	83.0	73.0	65.0
24	18.4	-	-	-	-	-	-	-	-
26	18.0	-	-	15.7	-	-	-	-	-
28	17.5	-	-	15.4	-	-	12.2	-	-
30	17.1	-	-	15.0	-	-	12.0	-	-
32	16.8	-	-	14.6	-	-	11.8	-	-
34	16.5	-	-	14.2	-	-	11.5	-	-
36	16.5	-	-	14.1	-	-	11.3	-	-
38	16.5	-	-	13.9	-	-	11.1	-	-
40	16.5	-	-	13.9	-	-	11.0	-	-
42	16.5	16.0/43m	-	13.9	-	-	11.0	-	-
44	16.4	16.0	-	13.9	13.7/45m	-	11.0	-	-
46	16.4	16.0	-	13.9	13.7	-	11.0	-	-
48	16.1	16.0	-	13.9	13.7	-	11.0	11.2	-
50	15.8	16.0	-	13.8	13.7	-	11.0	11.2	-
52	15.6	16.0	-	13.7	13.7	-	11.0	11.2	-
54	15.3	16.0	-	13.6	13.7	-	11.0	11.2	-
56	15.0	15.6	15.2	13.5	13.7	-	11.0	11.2	-
58	14.7	15.2	14.4	13.4	13.7	-	11.0	11.2	-
60	-	14.8	13.7	13.2	13.4	13.2	10.9	11.2	11.4/63m
64	-	13.9	12.4	13.0	12.8	12.0	10.9	11.0	11.1
68	-	13.1	11.2	-	12.2	10.8	10.8	10.6	9.9
72	-	-	10.3	-	11.6	9.8	10.8/70m	10.2	8.9
76	-	-	9.8/74m	-	-	9.0	-	9.8	8.1
80	-	-	-	-	-	8.2	-	9.3	7.3
84	-	-	-	-	-	-	-	-	6.6
88	-	-	-	-	-	-	-	-	6.3/86m
	73~20	61~15	52~17	72~19	62~21	52~16	72~18	61~14	53~16
掛数	2	2	2	2	2	2	2	2	2
LK:	73	73	73	73	73	73	73	73	73
DS:	40055	40055	40055	40056	40056	40056	40057	40057	40057

LK: ブーム伸縮コード  
DS: 作業コード

定格総荷重表  
(ライジングジブ)

アウトリガ張出幅：9.6m  
カウンタウエイト：180t  
SSL / 0°

メインーム長さ：47.2m  
アダプタ長さ：4.0m



ジブ長さ/メインーム角度

作業半径 (m)	72.0 m			78.0m			84.0m		
	83.0	73.0	65.0	83.0	73.0	65.0	83.0	73.0	65.0
30	9.6	-	-	7.2/31m	-	-	-	-	-
32	9.4	-	-	7.2	-	-	5.6/33m	-	-
34	9.3	-	-	7.2	-	-	5.6	-	-
36	9.2	-	-	7.2	-	-	5.6	-	-
38	9.1	-	-	7.2	-	-	5.6	-	-
40	9.0	-	-	7.2	-	-	5.6	-	-
42	8.9	-	-	7.2	-	-	5.6	-	-
44	8.9	-	-	7.2	-	-	5.6	-	-
46	8.9	-	-	7.2	-	-	5.6	-	-
48	8.9	-	-	7.2	-	-	5.6	-	-
50	8.9	9.0/51m	-	7.2	-	-	5.6	-	-
52	8.9	9.0	-	7.2	-	-	5.6	-	-
54	8.9	9.0	-	7.2	6.9	-	5.6	-	-
56	8.9	9.0	-	7.2	6.9	-	5.6	-	-
58	8.9	9.0	-	7.2	6.9	-	5.6	5.4	-
60	8.9	9.0	-	7.2	6.9	-	5.6	5.4	-
64	8.9	9.0	9.2/67m	7.2	6.9	-	5.6	5.4	-
68	8.9	8.9	9.0	7.2	6.9	6.9/70m	5.6	5.4	-
72	8.9	8.7	8.0	7.2	6.9	6.8	5.6	5.4	4.9/74m
76	8.9	8.4	7.1	7.2	6.8	6.7	5.6	5.4	4.8
80	-	8.2	6.3	7.2	6.7	6.1	5.6	5.4	4.7
84	-	7.8	5.6	7.2/82m	6.6	5.4	5.6	5.4	4.7
88	-	7.5/86m	5.0	-	6.5	4.8	5.6	5.4	4.6
92	-	-	4.7/90m	-	6.5/90m	4.2	-	5.4	4.0
96	-	-	-	-	-	3.7	-	5.4	3.5
100	-	-	-	-	-	3.5/98m	-	5.3/97m	3.0
104	-	-	-	-	-	-	-	-	2.8/102m
	72~17	61~13	52~20	73~17	61~18	53~14	73~16	60~15	53~19
掛数	2	2	2	2	2	2	2	2	2
LK:	73	73	73	73	73	73	73	73	73
DS:	40058	40058	40058	40059	40059	40059	40060	40060	40060

LK:ブーム伸縮コード  
DS:作業コード

メインーム長さ: 51.8m  
アダプタ長さ: 4.0m

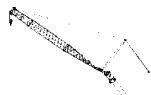

ジブ長さ/メインーム角度

作業半径 (m)	30.0 m			36.0 m			42.0 m			48.0 m		
	83.0	73.0	65.0	83.0	73.0	65.0	83.0	73.0	65.0	83.0	73.0	65.0
18	25.6	-	-	-	-	-	-	-	-	-	-	-
20	24.7	-	-	20.8	-	-	-	-	-	-	-	-
22	23.9	-	-	20.0	-	-	17.2	-	-	15.6/23m	-	-
24	23.4	-	-	19.3	-	-	16.9	-	-	15.5	-	-
26	23.3	-	-	18.7	-	-	16.1	-	-	15.3	-	-
28	23.2	-	-	18.6	-	-	15.8	-	-	15.1	-	-
30	23.1	-	-	18.5	-	-	15.3	-	-	14.9	-	-
32	22.9	22.1/33m	-	18.4	-	-	15.2	-	-	14.7	-	-
34	22.8	21.9	-	18.3	-	-	15.2	-	-	14.6	-	-
36	22.6	21.6	-	18.1	18.2	-	15.1	-	-	14.4	-	-
38	-	21.2	-	18.0	18.2	-	15.0	14.8/39m	-	14.3	-	-
40	-	20.7	-	17.8	18.2	-	14.9	14.8	-	14.1	14.0/41m	-
42	-	20.1	-	17.7	18.2	-	14.9	14.8	-	14.0	14.0	-
44	-	19.5	19.5	-	17.7	-	14.8	14.8	-	13.9	14.0	-
46	-	18.9	18.9	-	17.2	-	14.8	14.8	-	13.8	14.0	-
48	-	-	18.0	-	16.5	15.3	14.7	14.5	-	13.7	14.0	-
50	-	-	17.1	-	15.7	14.8	-	14.2	14.8/51m	13.6	14.0	-
52	-	-	15.9	-	14.9	14.3	-	13.7	14.5	13.4	13.7	-
54	-	-	-	-	-	13.8	-	13.2	13.9	-	13.5	12.8/55m
56	-	-	-	-	-	13.4	-	12.7	13.3	-	13.0	12.5
58	-	-	-	-	-	13.0	-	12.2	12.7	-	12.6	12.0
60	-	-	-	-	-	-	-	-	12.1	-	12.2	11.5
64	-	-	-	-	-	-	-	-	10.9	-	11.7/62m	10.7
68	-	-	-	-	-	-	-	-	-	-	-	10.1
72	-	-	-	-	-	-	-	-	-	-	-	9.9/70m
	71~20	59~16	50~24	71~18	60~15	50~21	71~17	60~14	52~20	72~23	61~21	51~18
掛数	2	2	2	2	2	2	2	2	2	2	2	2
LK:	83	83	83	83	83	83	83	83	83	83	83	83
DS:	40052	40052	40052	40053	40053	40053	40054	40054	40054	40055	40055	40055

作業半径 (m)	54.0 m			60.0 m			66.0 m		
	83.0	73.0	65.0	83.0	73.0	65.0	83.0	73.0	65.0
24	13.7/25m	-	-	-	-	-	-	-	-
26	13.6	-	-	11.3/27m	-	-	-	-	-
28	13.4	-	-	11.2	-	-	8.8/29m	-	-
30	13.2	-	-	11.2	-	-	8.8	-	-
32	13.0	-	-	11.1	-	-	8.7	-	-
34	12.8	-	-	11.0	-	-	8.7	-	-
36	12.6	-	-	10.9	-	-	8.6	-	-
38	12.5	-	-	10.8	-	-	8.5	-	-
40	12.3	-	-	10.7	-	-	8.5	-	-
42	12.1	-	-	10.6	-	-	8.4	-	-
44	12.0	11.3	-	10.5	-	-	8.3	-	-
46	11.9	11.3	-	10.4	9.1/47m	-	8.3	-	-
48	11.8	11.3	-	10.3	9.1	-	8.2	-	-
50	11.7	11.3	-	10.2	9.1	-	8.1	7.4	-
52	11.6	11.3	-	10.1	9.1	-	8.1	7.4	-
54	11.5	11.3	-	10.1	9.1	-	8.0	7.4	-
56	11.4	11.1	-	10.1	9.1	-	8.0	7.4	-
58	11.4	10.0	11.0	10.0	9.1	-	8.0	7.4	-
60	-	10.7	10.7	10.0	9.0	9.1/62m	8.0	7.4	-
64	-	10.2	10.3	9.9	8.9	9.1	7.9	7.3	7.4/65m
68	-	9.6	9.5	-	8.7	9.0	7.9	7.2	7.3
72	-	-	8.3	-	8.5	8.7	7.9/70m	7.0	7.1
76	-	-	7.1	-	8.4/74m	8.2	-	6.7	6.9
80	-	-	-	-	-	7.5	-	6.4	6.4
84	-	-	-	-	-	7.2/82m	-	-	5.8
88	-	-	-	-	-	-	-	-	5.2
	72~22	61~20	52~17	72~21	61~19	52~16	72~20	61~18	53~15
掛数	2	2	2	2	2	2	2	2	2
LK:	83	83	83	83	83	83	83	83	83
DS:	40056	40056	40056	40057	40057	40057	40058	40058	40058

LK: ブーム伸縮コード  
DS: 作業コード

定格総荷重表  
(ライジング)

アウトリガ張出幅：9.6m  
カウンタウエイト：180t  
SSL / 0°

メインーム長さ：51.8m  
アブタ長さ：4.0m



ジブ長さ/メインーム角度

作業半径 (m)	72.0 m			78.0m			84.0m		
	83.0	73.0	65.0	83.0	73.0	65.0	83.0	73.0	65.0
30	6.6	-	-	-	-	-	-	-	-
32	6.6	-	-	4.5	-	-	-	-	-
34	6.6	-	-	4.5	-	-	2.7	-	-
36	6.6	-	-	4.5	-	-	2.7	-	-
38	6.6	-	-	4.5	-	-	2.7	-	-
40	6.6	-	-	4.5	-	-	2.7	-	-
42	6.6	-	-	4.5	-	-	2.7	-	-
44	6.6	-	-	4.5	-	-	2.7	-	-
46	6.5	-	-	4.5	-	-	2.7	-	-
48	6.5	-	-	4.5	-	-	2.7	-	-
50	6.5	-	-	4.5	-	-	2.7	-	-
52	6.4	5.4/53m	-	4.5	-	-	2.7	-	-
54	6.4	5.4	-	4.5	4.0/55m	-	2.7	-	-
56	6.3	5.4	-	4.5	4.0	-	2.7	-	-
58	6.3	5.4	-	4.5	4.0	-	2.7	2.4	-
60	6.3	5.4	-	4.5	4.0	-	2.7	2.4	-
64	6.2	5.4	-	4.5	4.0	-	2.7	2.4	-
68	6.2	5.4	5.4/69m	4.5	4.0	-	2.7	2.4	-
72	6.1	5.2	5.3	4.5	4.0	4.0/73m	2.7	2.4	-
76	6.0	5.0	5.1	4.5	3.9	4.0	2.7	2.4	2.2
80	-	4.9	5.0	4.5	3.9	3.9	2.7	2.4	2.2
84	-	4.7	4.7	4.5/82m	3.8	3.9	2.7	2.4	2.2
88	-	4.6/86m	4.4	-	3.8	3.7	2.7	2.4	2.2
92	-	-	4.0	-	3.8/90m	3.4	-	2.4	2.2
96	-	-	3.9/94m	-	-	3.1	-	2.4	2.1
100	-	-	-	-	-	3.0/98m	-	2.4/98m	2.1
104	-	-	-	-	-	-	-	-	2.0
106	-	-	-	-	-	-	-	-	2.0
	73~19	61~17	52~15	72~18	62~21	52~19	72~17	61~16	53~14
掛数	2	2	2	2	2	2	2	2	2
LK:	83	83	83	83	83	83	83	83	83
DS:	40059	40059	40059	40059	40059	40059	40060	40060	40060

LK:ブーム伸縮コード  
DS:作業コード



メインーム長さ: 33.2m  
アダプタ長さ: 4.0m

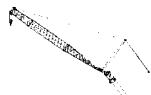

ジブ長さ/メインーム角度

作業半径 (m)	30.0 m			36.0 m			42.0 m			48.0 m		
	83.0	73.0	65.0	83.0	73.0	65.0	83.0	73.0	65.0	83.0	73.0	65.0
16	65.5	-	-	54.0/17m	-	-	-	-	-	-	-	-
18	65.5	-	-	54.0	-	-	45.0/19m	-	-	-	-	-
20	65.5	-	-	54.0	-	-	45.0	-	-	36.5	-	-
22	62.5	-	-	54.0	-	-	45.0	-	-	36.5	-	-
24	60.0	-	-	53.5	-	-	45.0	-	-	36.5	-	-
26	56.5	-	-	51.5	-	-	44.5	-	-	36.5	-	-
28	52.0	46.0	-	50.0	-	-	44.0	-	-	36.5	-	-
30	48.0	42.5	-	47.0	41.5	-	43.5	-	-	36.5	-	-
32	44.5	39.5	-	44.0	38.5	-	42.5	37.0/33m	-	36.5	-	-
34	41.0	37.0	32.0/35m	41.0	36.0	-	40.5	35.5	-	36.5	34.5/35m	-
36	-	34.5	31.0	38.0	33.5	-	38.0	33.5	-	36.5	33.0	-
38	-	32.0	29.2	35.5	31.5	27.3/39m	35.5	31.0	-	35.5	31.0	-
40	-	30.5	27.4	32.0	29.6	26.5	33.5	29.4	-	33.5	29.3	-
42	-	-	25.8	-	27.9	24.9	31.5	27.7	24.7	31.5	27.6	-
44	-	-	24.4	-	26.3	23.4	30.0	26.1	23.2	30.0	26.0	-
46	-	-	-	-	24.9	22.1	27.5	24.7	21.9	28.4	24.6	21.7
48	-	-	-	-	-	21.0	-	23.4	20.7	26.9	23.3	20.6
50	-	-	-	-	-	19.9	-	22.3	19.7	25.6	22.1	19.5
52	-	-	-	-	-	-	-	21.2	18.7	-	21.0	18.5
54	-	-	-	-	-	-	-	-	17.8	-	20.0	17.5
56	-	-	-	-	-	-	-	-	16.9	-	19.1	16.7
58	-	-	-	-	-	-	-	-	-	-	-	15.9
60	-	-	-	-	-	-	-	-	-	-	-	15.2
62	-	-	-	-	-	-	-	-	-	-	-	14.5
	71~19	61~20	53~24	72~17	61~18	52~22	72~15	61~17	54~20	73~22	62~23	53~19
掛数	6	4	3	5	4	3	4	3	2	3	3	2
LK:	23	23	23	23	23	23	23	23	23	23	23	23
DS:	30051	30051	30051	30052	30052	30052	30053	30053	30053	30054	30054	30054

作業半径 (m)	54.0 m			60.0 m			66.0 m		
	83.0	73.0	65.0	83.0	73.0	65.0	83.0	73.0	65.0
22	31.0	-	-	-	-	-	-	-	-
24	31.0	-	-	27.0	-	-	21.6/25m	-	-
26	31.0	-	-	27.0	-	-	21.6	-	-
28	31.0	-	-	27.0	-	-	21.6	-	-
30	31.0	-	-	27.0	-	-	21.6	-	-
32	31.0	-	-	27.0	-	-	21.6	-	-
34	31.0	-	-	27.0	-	-	21.6	-	-
36	31.0	-	-	27.0	-	-	21.6	-	-
38	31.0	30.0	-	27.0	-	-	21.6	-	-
40	31.0	28.5	-	27.0	27.0	-	21.6	-	-
42	31.0	26.8	-	27.0	26.4	-	21.6	21.6/43m	-
44	29.2	25.2	-	27.0	24.8	-	21.6	21.6	-
46	27.7	23.8	-	27.0	23.4	-	21.6	21.6	-
48	26.2	22.5	19.2/49m	25.9	22.1	-	21.6	21.3	-
50	24.9	21.3	18.6	24.5	20.9	-	21.6	20.1	-
52	23.6	20.2	17.6	23.3	19.8	16.8/53m	21.6	19.0	-
54	22.5	19.2	16.7	22.2	18.8	16.3	21.4	18.0	-
56	21.5	18.3	15.8	21.1	17.9	15.5	20.3	17.0	14.6
58	-	17.4	15.1	20.2	17.0	14.7	19.3	16.2	13.8
60	-	16.6	14.3	19.3	16.2	13.9	18.4	15.4	13.1
64	-	15.9/62m	13.0	-	14.8	12.6	16.8	13.9	11.7
68	-	-	11.9	-	13.5	11.5	15.4	12.6	10.6
72	-	-	-	-	-	10.5	-	11.5	9.6
76	-	-	-	-	-	10./74m	-	11.0/74m	8.7
80	-	-	-	-	-	-	-	-	7.9
	73~21	62~22	54~18	73~20	63~21	53~17	73~19	62~20	54~16
掛数	3	3	2	3	3	2	2	2	2
LK:	23	23	23	23	23	23	23	23	23
DS:	30055	30055	30055	30056	30056	30056	30057	30057	30057

LK: ブーム伸縮コード  
DS: 作業コード



メインーム長さ: 33.2m  
アブタ長さ: 4.0m

ジブ長さ/メインーム角度

作業半径 (m)	72.0 m			78.0m			84.0m			90.0m		
	83.0	73.0	65.0	83.0	73.0	65.0	83.0	73.0	65.0	83.0	73.0	65.0
26	18.5/27m	-	-	-	-	-	-	-	-	-	-	-
28	18.5	-	-	16.0/29m	-	-	-	-	-	-	-	-
30	18.5	-	-	16.0	-	-	13.0/31m	-	-	-	-	-
32	18.5	-	-	16.0	-	-	13.0	-	-	10.7	-	-
34	18.5	-	-	16.0	-	-	13.0	-	-	10.7	-	-
36	18.5	-	-	16.0	-	-	13.0	-	-	10.7	-	-
38	18.5	-	-	16.0	-	-	13.0	-	-	10.7	-	-
40	18.5	-	-	16.0	-	-	13.0	-	-	10.7	-	-
42	18.5	-	-	16.0	-	-	13.0	-	-	10.7	-	-
44	18.5	-	-	16.0	-	-	13.0	-	-	10.7	-	-
46	18.5	18.5	-	16.0	-	-	13.0	-	-	10.7	-	-
48	18.5	18.5	-	16.0	16.0/49m	-	13.0	-	-	10.7	-	-
50	18.5	18.5	-	16.0	16.0	-	13.0	13.0/51m	-	10.7	-	-
52	18.5	18.1	-	16.0	16.0	-	13.0	13.0	-	10.7	-	-
54	18.5	17.1	-	16.0	16.0	-	13.0	13.0	-	10.7	9.6	-
56	18.4	16.2	-	16.0	16.0	-	13.0	13.0	-	10.7	9.5	-
58	18.3	15.3	-	16.0	15.2	-	13.0	13.0	-	10.7	9.4	-
60	17.6	14.5	12.1	15.9	14.3	10.9/63m	13.0	13.0	-	10.7	9.3	-
64	16.0	13.0	10.8	15.8	12.9	10.6	12.9	12.7	9.6/67m	10.7	9.0	-
68	14.6	11.8	9.7	14.4	11.6	9.5	12.5	11.4	9.3	10.6	8.8	8.3/70m
72	13.3	10.6	8.7	13.1	10.5	8.5	12.1	10.3	8.3	10.3	8.6	7.8
76	12.5/74m	9.7	7.8	12.0	9.5	7.5	11.6	9.3	7.4	10.0	8.5	6.9
80	-	8.8	7.0	10.2	8.6	6.7	10.8	8.4	6.6	9.6	8.0	6.1
84	-	-	6.3	-	7.7	6.0	9.9	7.6	5.8	9.3	7.2	5.4
88	-	-	6.0/86m	-	7.4/86m	5.4	8.5/86m	6.9	5.2	8.7	6.4	4.7
92	-	-	-	-	-	5.1/90m	-	6.5/90m	4.6	8.3/90m	5.8	4.2
96	-	-	-	-	-	-	-	-	4.1	-	5.2	3.6
100	-	-	-	-	-	-	-	-	3.9/97m	-	4.9/98m	3.1
104	-	-	-	-	-	-	-	-	-	-	-	2.9/102m
	73 ~ 18	62 ~ 19	53 ~ 15	73 ~ 17	62 ~ 18	54 ~ 20	73 ~ 17	63 ~ 22	53 ~ 17	73 ~ 20	62 ~ 17	54 ~ 18
掛数	2	2	2	2	2	2	2	2	2	2	2	2
LK:	23	23	23	23	23	23	23	23	23	23	23	23
DS:	30058	30058	30058	30059	30059	30059	30060	30060	30060	30061	30061	30061

LK: ブーム伸縮コード

DS: 作業コード



メインーム長さ：42.5m  
アダプタ長さ：4.0m

ジブ長さ/メインーム角度

作業半径 (m)	30.0 m			36.0 m			42.0 m			48.0 m		
	83.0	73.0	65.0	83.0	73.0	65.0	83.0	73.0	65.0	83.0	73.0	65.0
16	43.5/17m	-	-	-	-	-	-	-	-	-	-	-
18	43.5	-	-	36.0/19m	-	-	-	-	-	-	-	-
20	43.0	-	-	36.0	-	-	30.5	-	-	-	-	-
22	43.0	-	-	35.5	-	-	30.0	-	-	26.5	-	-
24	43.0	-	-	35.0	-	-	30.0	-	-	26.5	-	-
26	43.0	-	-	35.0	-	-	30.0	-	-	26.5	-	-
28	43.0	-	-	35.0	-	-	30.0	-	-	26.5	-	-
30	41.0	41.0	-	35.0	-	-	30.0	-	-	26.5	-	-
32	38.5	38.0	-	34.0	35.5/33m	-	30.0	-	-	26.5	-	-
34	36.0	35.0	-	33.5	34.5	-	30.0	-	-	26.5	-	-
36	-	33.0	-	31.5	32.0	-	30.0	-	-	26.5	-	-
38	-	31.0	-	29.9	30.0	-	29.4	30.0	-	26.5	26.5	-
40	-	29.1	25.5	28.1	28.2	-	28.9	29.9	-	26.1	26.5	-
42	-	27.4	24.0	-	26.5	22.3/43m	27.6	28.0	-	25.7	26.3	-
44	-	-	22.6	-	25.0	21.6	26.4	26.4	-	24.7	24.7	-
46	-	-	21.4	-	23.6	20.4	25.1	24.8	19.6/47m	23.8	23.4	-
48	-	-	20.3	-	22.4	19.3	23.9	23.5	19.0	22.9	22.1	-
50	-	-	-	-	-	18.2	-	22.2	18.0	22.0	20.9	17.8
52	-	-	-	-	-	17.3	-	21.1	17.1	21.1	19.9	16.9
54	-	-	-	-	-	16.5	-	20.0	16.2	-	18.9	16.0
56	-	-	-	-	-	-	-	19.1	15.4	-	18.0	15.2
58	-	-	-	-	-	-	-	-	14.7	-	17.2	14.5
60	-	-	-	-	-	-	-	-	14.0	-	16.4	13.8
64	-	-	-	-	-	-	-	-	-	-	-	12.5
68	-	-	-	-	-	-	-	-	-	-	-	12.0/66m
	71~25	60~24	51~24	71~23	60~22	52~22	72~21	60~20	52~20	72~19	61~19	53~19
掛数	4	4	3	3	3	2	3	3	2	3	3	2
LK:	63	63	63	63	63	63	63	63	63	63	63	63
DS:	30051	30051	30051	30052	30052	30052	30053	30053	30053	30054	30054	30054

作業半径 (m)	54.0 m			60.0 m			66.0 m		
	83.0	73.0	65.0	83.0	73.0	65.0	83.0	73.0	65.0
24	23.1	-	-	20.2/25m	-	-	-	-	-
26	23.1	-	-	20.4	-	-	15.8/27m	-	-
28	23.1	-	-	20.2	-	-	15.8	-	-
30	23.1	-	-	19.9	-	-	15.8	-	-
32	23.1	-	-	19.7	-	-	15.8	-	-
34	23.1	-	-	19.5	-	-	15.8	-	-
36	23.1	-	-	19.5	-	-	15.8	-	-
38	23.1	-	-	19.4	-	-	15.8	-	-
40	23.1	23.1/41m	-	19.4	-	-	15.8	-	-
42	23.1	23.1	-	19.4	-	-	15.8	-	-
44	22.8	23.1	-	19.4	19.9	-	15.8	-	-
46	22.5	22.5	-	19.4	19.9	-	15.8	15.8/47m	-
48	21.7	21.3	-	19.2	19.9	-	15.8	15.8	-
50	20.9	20.1	-	19.1	19.7	-	15.8	15.8	-
52	20.1	19.1	-	18.6	18.7	-	15.7	15.8	-
54	19.4	18.1	15.1	18.2	17.7	-	15.6	15.8	-
56	18.6	17.2	14.3	17.8	16.8	13.5/57m	15.3	15.8	-
58	17.8	16.3	13.6	17.4	16.0	13.2	14.9	15.1	-
60	-	15.6	12.9	16.9	15.2	12.5	14.6	14.4	11.3/61m
64	-	14.2	11.7	16.1	13.8	11.3	14.0	12.9	10.4
68	-	13.6/66m	10.6	-	12.6	10.2	13.4	11.7	9.3
72	-	-	9.7	-	11.5	9.2	13.1/70m	10.6	8.3
76	-	-	-	-	-	8.4	-	9.7	7.5
80	-	-	-	-	-	8.1/78m	-	9.3/78m	6.7
84	-	-	-	-	-	-	-	-	6.1
	72~18	61~18	52~17	73~17	61~17	53~17	73~16	61~16	53~16
掛数	2	2	2	2	2	2	2	2	2
LK:	63	63	63	63	63	63	63	63	63
DS:	30055	30055	30055	30056	30056	30056	30057	30057	30057

LK: ブーム伸縮コード  
DS: 作業コード

定格総荷重表  
(ライグジブ)

アウトリガ張出幅：9.6m  
カウンタウエイト：160t  
SSL / 0°

メインーム長さ：42.5m  
アダプタ長さ：4.0m



ジブ長さ/メインーム角度

作業半径 (m)	72.0 m			78.0m			84.0m			90.0m		
	83.0	73.0	65.0	83.0	73.0	65.0	83.0	73.0	65.0	83.0	73.0	65.0
28	12.5/29m	-	-	-	-	-	-	-	-	-	-	-
30	12.5	-	-	10.7	-	-	-	-	-	-	-	-
32	12.5	-	-	10.7	-	-	8.5	-	-	-	-	-
34	12.5	-	-	10.7	-	-	8.5	-	-	6.7	-	-
36	12.5	-	-	10.7	-	-	8.5	-	-	6.7	-	-
38	12.5	-	-	10.7	-	-	8.5	-	-	6.7	-	-
40	12.5	-	-	10.7	-	-	8.5	-	-	6.7	-	-
42	12.5	-	-	10.7	-	-	8.5	-	-	6.7	-	-
44	12.5	-	-	10.7	-	-	8.5	-	-	6.7	-	-
46	12.5	-	-	10.7	-	-	8.5	-	-	6.7	-	-
48	12.5	12.5/49m	-	10.7	-	-	8.5	-	-	6.7	-	-
50	12.5	12.5	-	10.7	-	-	8.5	-	-	6.7	-	-
52	12.5	12.5	-	10.7	10.7	-	8.5	-	-	6.7	-	-
54	12.5	12.5	-	10.7	10.7	-	8.5	8.5/55m	-	6.7	-	-
56	12.5	12.5	-	10.7	10.7	-	8.5	8.5	-	6.7	-	-
58	12.4	12.5	-	10.7	10.7	-	8.5	8.5	-	6.7	6.2	-
60	12.3	12.5	-	10.7	10.7	-	8.5	8.5	-	6.7	6.1	-
64	12.1	12.1	9.4	10.6	10.7	-	8.5	8.5	-	6.7	5.9	-
68	11.8	10.8	8.3	10.4	10.7	8.1	8.5	8.5	7.2/71m	6.7	5.7	-
72	11.6	9.7	7.4	10.3	9.6	7.2	8.5	8.5	7.0	6.7	5.5	4.5/74m
76	11.3	8.8	6.5	10.1	8.6	6.3	8.5	8.4	6.1	6.7	5.3	4.5
80	-	8.0	5.8	10.0	7.7	5.6	8.5	7.6	5.4	6.7	5.2	4.5
84	-	7.2	5.1	9.5/82m	7.0	4.9	8.5	6.8	4.7	6.7	5.1	4.3
88	-	-	4.6	-	6.3	4.3	7.9	6.1	4.1	6.7	4.9	3.7
92	-	-	4.3/90m	-	6.0/90mm	3.8	-	5.5	3.6	6.7	4.8	3.1
96	-	-	-	-	-	3.5/94m	-	5.2/94m	3.1	6.7/93m	4.2	2.4
100	-	-	-	-	-	-	-	-	2.6	-	4.0	-
104	-	-	-	-	-	-	-	-	2.4/102m	-	3.9/101m	-
	72~19	61~19	53~25	73~15	62~15	53~20	73~14	62~19	53~14	73~16	62~16	54~33
掛数	2	2	2	2	2	2	2	2	2	2	2	2
LK:	63	63	63	63	63	63	63	63	63	63	63	63
DS:	30058	30058	30058	30059	30059	30059	30060	30060	30060	30061	30061	30061

LK:ブーム伸縮コード  
DS:作業コード



メインーム長さ: 47.2m  
アダプタ長さ: 4.0m

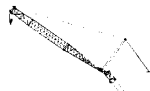

ジブ長さ/メインーム角度

作業半径 (m)	30.0 m			36.0 m			42.0 m			48.0 m		
	83.0	73.0	65.0	83.0	73.0	65.0	83.0	73.0	65.0	83.0	73.0	65.0
18	32.0	-	-	26.7/19m	-	-	-	-	-	-	-	-
20	31.0	-	-	26.3	-	-	21.9/21m	-	-	-	-	-
22	30.0	-	-	25.6	-	-	21.6	-	-	20.6/23m	-	-
24	30.0	-	-	24.8	-	-	21.0	-	-	20.4	-	-
26	30.0	-	-	24.5	-	-	20.4	-	-	19.9	-	-
28	30.0	-	-	24.5	-	-	20.0	-	-	19.5	-	-
30	29.7	-	-	24.5	-	-	20.0	-	-	19.0	-	-
32	29.2	32.0	-	24.4	-	-	20.0	-	-	18.8	-	-
34	28.7	31.0	-	24.2	25.9/35m	-	20.0	-	-	18.6	-	-
36	28.2	30.0	-	23.8	25.8	-	19.9	21.0/37m	-	18.5	-	-
38	-	29.0	-	23.4	25.6	-	19.9	21.0	-	18.3	-	-
40	-	27.7	-	22.9	25.4	-	19.6	21.0	-	18.1	18.0	-
42	-	26.5	23.1	22.5	25.2	-	19.4	21.0	-	17.9	18.0	-
44	-	25.3	21.8	-	24.0	-	19.1	21.0	-	17.7	18.0	-
46	-	-	20.6	-	22.8	19.6	18.9	21.0	-	17.5	18.0	-
48	-	-	19.5	-	21.6	18.5	18.6	20.1	17.8/49m	17.3	18.0	-
50	-	-	18.5	-	20.4	17.5	-	19.2	17.3	17.2	18.0	-
52	-	-	-	-	-	16.6	-	18.3	16.3	17.0	17.5	15.7/53m
54	-	-	-	-	-	15.7	-	17.5	15.5	-	17.1	15.3
56	-	-	-	-	-	15.0	-	16.6	14.7	-	16.6	14.5
58	-	-	-	-	-	-	-	-	14.0	-	16.1	13.8
60	-	-	-	-	-	-	-	-	13.3	-	15.7	13.1
64	-	-	-	-	-	-	-	-	12.7/62m	-	15.2/62m	11.9
68	-	-	-	-	-	-	-	-	-	-	-	10.9
	70~16	59~21	50~24	72~15	59~19	50~29	72~14	61~17	52~20	72~21	61~16	51~19
掛数	3	3	2	3	3	2	2	2	2	2	2	2
LK:	73	73	73	73	73	73	73	73	73	73	73	73
DS:	30051	30051	30051	30052	30052	30052	30053	30053	30053	30054	30054	30054

作業半径 (m)	54.0 m			60.0 m			66.0 m		
	83.0	73.0	65.0	83.0	73.0	65.0	83.0	73.0	65.0
24	18.4	-	-	-	-	-	-	-	-
26	18.0	-	-	15.7	-	-	-	-	-
28	17.5	-	-	15.4	-	-	12.2	-	-
30	17.1	-	-	15.0	-	-	12.0	-	-
32	16.8	-	-	14.6	-	-	11.8	-	-
34	16.5	-	-	14.2	-	-	11.5	-	-
36	16.5	-	-	14.1	-	-	11.3	-	-
38	16.5	-	-	13.9	-	-	11.1	-	-
40	16.5	-	-	13.9	-	-	11.0	-	-
42	16.5	16.0/43m	-	13.9	-	-	11.0	-	-
44	16.4	16.0	-	13.9	13.7/45m	-	11.0	-	-
46	16.4	16.0	-	13.9	13.7	-	11.0	-	-
48	16.1	16.0	-	13.9	13.7	-	11.0	11.2	-
50	15.8	16.0	-	13.8	13.7	-	11.0	11.2	-
52	15.6	16.0	-	13.7	13.7	-	11.0	11.2	-
54	15.3	16.0	-	13.6	13.7	-	11.0	11.2	-
56	15.0	15.6	13.6	13.5	13.7	-	11.0	11.2	-
58	14.7	15.2	12.9	13.4	13.7	-	11.0	11.2	-
60	-	14.8	12.2	13.2	13.4	11.8	10.9	11.2	10.0/63m
64	-	13.7	11.0	13.0	12.8	10.6	10.9	11.0	9.7
68	-	12.6	10.0	-	12.1	9.6	10.8	10.6	8.7
72	-	-	9.1	-	11.1	8.6	10.8/70m	10.2	7.7
76	-	-	8.7/74m	-	10.7/74m	7.8	-	9.3	6.9
80	-	-	-	-	-	7.2	-	8.5	6.2
84	-	-	-	-	-	-	-	-	5.6
88	-	-	-	-	-	-	-	-	5.3/86m
	73~20	61~15	52~17	72~19	62~21	52~16	72~18	61~14	53~16
掛数	2	2	2	2	2	2	2	2	2
LK:	73	73	73	73	73	73	73	73	73
DS:	30055	30055	30055	30056	30056	30056	30057	30057	30057

LK: ブーム伸縮コード

DS: 作業コード

定格総荷重表  
(ライグジブ)



アウトリガ張出幅: 9.6 m  
カウンタウエイト: 160 t  
SSL / 0°

メインーム長さ: 47.2m  
アダプタ長さ: 4.0m

ジブ長さ/メインーム角度

作業半径 (m)	72.0 m			78.0m			84.0m		
	83.0	73.0	65.0	83.0	73.0	65.0	83.0	73.0	65.0
30	9.6	-	-	7.2/31m	-	-	-	-	-
32	9.4	-	-	7.2	-	-	5.6/33m	-	-
34	9.3	-	-	7.2	-	-	5.6	-	-
36	9.2	-	-	7.2	-	-	5.6	-	-
38	9.1	-	-	7.2	-	-	5.6	-	-
40	9.0	-	-	7.2	-	-	5.6	-	-
42	8.9	-	-	7.2	-	-	5.6	-	-
44	8.9	-	-	7.2	-	-	5.6	-	-
46	8.9	-	-	7.2	-	-	5.6	-	-
48	8.9	-	-	7.2	-	-	5.6	-	-
50	8.9	9.0/51m	-	7.2	-	-	5.6	-	-
52	8.9	9.0	-	7.2	-	-	5.6	-	-
54	8.9	9.0	-	7.2	6.9	-	5.6	-	-
56	8.9	9.0	-	7.2	6.9	-	5.6	5.4	-
58	8.9	9.0	-	7.2	6.9	-	5.6	5.4	-
60	8.9	9.0	-	7.2	6.9	-	5.6	5.4	-
64	8.9	9.0	8.0/67m	7.2	6.9	-	5.6	5.4	-
68	8.9	8.9	7.7	7.2	6.9	6.9/70m	5.6	5.4	-
72	8.9	8.7	6.8	7.2	6.9	6.6	5.6	5.4	4.9/74m
76	8.9	8.4	6.0	7.2	6.8	5.8	5.6	5.4	4.8
80	-	7.6	5.3	7.2	6.7	5.0	5.6	5.4	4.7
84	-	6.8	4.6	7.2/82m	6.6	4.4	5.6	5.4	4.2
88	-	6.5/86m	4.0	-	5.9	3.8	5.6	5.4	3.6
92	-	-	3.8/90mm	-	5.6/90m	3.3	-	5.1	3.1
96	-	-	-	-	-	2.8	-	4.6	2.6
98	-	-	-	-	-	2.6	-	4.5/97m	2.4
	72~17	61~13	52~20	73~17	61~18	53~14	73~16	60~15	53~26
掛数	2	2	2	2	2	2	2	2	2
LK:	73	73	73	73	73	73	73	73	73
DS:	30058	30058	30058	30059	30059	30059	30060	30060	30060

LK: ブーム伸縮コード  
DS: 作業コード



メインーム長さ：51.8m  
アダプタ長さ：4.0m

ジブ長さ/メインーム角度

作業半径 (m)	30.0 m			36.0 m			42.0 m			48.0 m		
	83.0	73.0	65.0	83.0	73.0	65.0	83.0	73.0	65.0	83.0	73.0	65.0
18	25.6	-	-	-	-	-	-	-	-	-	-	-
20	24.7	-	-	20.8	-	-	-	-	-	-	-	-
22	23.9	-	-	20.0	-	-	17.2	-	-	15.6/23m	-	-
24	23.4	-	-	19.3	-	-	16.6	-	-	15.5	-	-
26	23.3	-	-	18.7	-	-	16.1	-	-	15.3	-	-
28	23.2	-	-	18.6	-	-	15.5	-	-	15.1	-	-
30	23.1	-	-	18.5	-	-	15.3	-	-	14.9	-	-
32	22.9	22.1/33m	-	18.4	-	-	15.2	-	-	14.7	-	-
34	22.8	21.9	-	18.3	-	-	15.2	-	-	14.6	-	-
36	22.6	21.6	-	18.1	18.2	-	15.1	-	-	14.4	-	-
38	-	21.2	-	18.0	18.2	-	15.0	14.8/39m	-	14.3	-	-
40	-	20.7	-	17.8	18.2	-	14.9	14.8	-	14.1	14.0/41m	-
42	-	20.2	-	17.7	18.2	-	14.9	14.8	-	14.0	14.0	-
44	-	19.5	19.5	-	17.7	-	14.8	14.8	-	13.9	14.0	-
46	-	18.9	18.9	-	17.2	-	14.8	14.8	-	13.8	14.0	-
48	-	-	18.0	-	16.5	15.3	14.7	14.5	-	13.7	14.0	-
50	-	-	17.1	-	15.7	14.8	-	14.2	14.8/51m	13.6	14.0	-
52	-	-	15.9	-	14.9	14.3	-	13.7	14.5	13.4	13.7	-
54	-	-	-	-	-	13.8	-	13.2	13.9	-	13.5	12.8/55m
56	-	-	-	-	-	13.4	-	12.7	13.3	-	13.0	12.5
58	-	-	-	-	-	13.0	-	12.2	12.7	-	12.6	12.0
60	-	-	-	-	-	-	-	-	12.1	-	12.2	11.5
64	-	-	-	-	-	-	-	-	10.9	-	11.7/62m	10.7
68	-	-	-	-	-	-	-	-	-	-	-	10.1
72	-	-	-	-	-	-	-	-	-	-	-	9.9/70m
	71~20	59~16	50~24	71~18	60~15	50~21	71~17	60~14	52~20	72~23	61~21	51~18
掛数	3	2	2	2	2	2	2	2	2	2	2	2
LK:	83	83	83	83	83	83	83	83	83	83	83	83
DS:	30051	30051	30051	30052	30052	30052	30053	30053	30053	30054	30054	30054

作業半径 (m)	54.0 m			60.0 m			66.0 m		
	83.0	73.0	65.0	83.0	73.0	65.0	83.0	73.0	65.0
24	13.7/25m	-	-	-	-	-	-	-	-
26	13.6	-	-	11.3/27m	-	-	-	-	-
28	13.4	-	-	11.2	-	-	8.8/29m	-	-
30	13.2	-	-	11.2	-	-	8.8	-	-
32	13.0	-	-	11.1	-	-	8.7	-	-
34	12.8	-	-	11.0	-	-	8.7	-	-
36	12.6	-	-	10.9	-	-	8.6	-	-
38	12.5	-	-	10.8	-	-	8.5	-	-
40	12.3	-	-	10.7	-	-	8.5	-	-
42	12.1	-	-	10.6	-	-	8.4	-	-
44	12.0	11.3	-	10.5	-	-	8.3	-	-
46	11.9	11.3	-	10.4	9.1/47m	-	8.3	-	-
48	11.8	11.3	-	10.3	9.1	-	8.2	-	-
50	11.7	11.3	-	10.2	9.1	-	8.1	7.4	-
52	11.6	11.3	-	10.1	9.1	-	8.1	7.4	-
54	11.5	11.3	-	10.1	9.1	-	8.0	7.4	-
56	11.4	11.1	-	10.1	9.1	-	8.0	7.4	-
58	11.4	11.0	11.0	10.0	9.1	-	8.0	7.4	-
60	-	10.7	10.7	10.0	9.0	9.1/62m	8.0	7.4	-
64	-	10.2	10.3	9.9	8.9	9.1	7.9	7.3	7.4/65m
68	-	9.6	9.5	-	8.7	9.0	7.9	7.2	7.3
72	-	-	8.3	-	8.5	8.2	7.9/70m	6.9	7.1
76	-	-	7.1	-	8.4/74m	7.4	-	6.7	6.5
80	-	-	-	-	-	6.7	-	6.4	5.8
84	-	-	-	-	-	6.4/82m	-	-	5.2
88	-	-	-	-	-	-	-	-	4.6
	72~22	61~20	52~17	72~21	61~19	52~16	72~20	61~18	53~15
掛数	2	2	2	2	2	2	2	2	2
LK:	83	83	83	83	83	83	83	83	83
DS:	30055	30055	30055	30056	30056	30056	30057	30057	30057

LK: ブーム伸縮コード  
DS: 作業コード

定格総荷重表  
(ライグジブ)

アウトリガ張出幅：9.6m  
カウンタウエイト：160t  
SSL / 0°

メインーム長さ：51.8m  
アダプタ長さ：4.0m



ジブ長さ/メインーム角度

作業半径 (m)	72.0 m			78.0m			84.0m		
	83.0	73.0	65.0	83.0	73.0	65.0	83.0	73.0	65.0
30	6.6	-	-	-	-	-	-	-	-
32	6.6	-	-	4.5	-	-	-	-	-
34	6.6	-	-	4.5	-	-	2.7	-	-
36	6.6	-	-	4.5	-	-	2.7	-	-
38	6.6	-	-	4.5	-	-	2.7	-	-
40	6.6	-	-	4.5	-	-	2.7	-	-
42	6.6	-	-	4.5	-	-	2.7	-	-
44	6.6	-	-	4.5	-	-	2.7	-	-
46	6.5	-	-	4.5	-	-	2.7	-	-
48	6.5	-	-	4.5	-	-	2.7	-	-
50	6.5	-	-	4.5	-	-	2.7	-	-
52	6.4	5.4/53m	-	4.5	-	-	2.7	-	-
54	6.4	5.4	-	4.5	4.0/55m	-	2.7	-	-
56	6.3	5.4	-	4.5	4.0	-	2.7	-	-
58	6.3	5.4	-	4.5	4.0	-	2.7	2.4	-
60	6.3	5.4	-	4.5	4.0	-	2.7	2.4	-
64	6.2	5.4	-	4.5	4.0	-	2.7	2.4	-
68	6.2	5.4	5.4/69m	4.5	4.0	-	2.7	2.4	-
72	6.1	5.2	5.3	4.5	4.0	4.0/73m	2.7	2.4	-
76	6.0	5.0	5.1	4.5	3.9	4.0	2.7	2.4	2.2
80	-	4.9	4.8	4.5	3.9	3.9	2.7	2.4	2.2
84	-	4.7	4.2	4.5/82m	3.8	3.9	2.7	2.4	2.2
88	-	4.6/86m	3.7	-	3.8	3.4	2.7	2.4	2.2
92	-	-	3.2	-	3.8/90m	2.9	-	2.4	2.2
96	-	-	2.9/94m	-	-	2.4	-	2.4	2.1
98	-	-	-	-	-	2.2	-	2.4	2.0
	73~19	61~17	52~15	72~18	62~21	52~19	72~17	61~16	53~29
掛数	2	2	2	2	2	2	2	2	2
LK:	83	83	83	83	83	83	83	83	83
DS:	30058	30058	30058	30059	30059	30059	30060	30060	30060

LK: ブーム伸縮コード  
DS: 作業コード



メインーム長さ: 33.2m  
アダプタ長さ: 4.0m



ジブ長さ/メインーム角度

作業半径 (m)	30.0 m			36.0 m			42.0 m			48.0 m		
	83.0	73.0	65.0	83.0	73.0	65.0	83.0	73.0	65.0	83.0	73.0	65.0
16	65.5	-	-	54.0/17m	-	-	-	-	-	-	-	-
18	65.5	-	-	54.0	-	-	45.0/19m	-	-	-	-	-
20	65.5	-	-	54.0	-	-	45.0	-	-	36.5	-	-
22	62.5	-	-	54.0	-	-	45.0	-	-	36.5	-	-
24	57.5	-	-	53.5	-	-	45.0	-	-	36.5	-	-
26	52.5	44.5/27m	-	51.5	-	-	44.5	-	-	36.5	-	-
28	48.5	42.5	-	47.5	-	-	44.0	-	-	36.5	-	-
30	44.5	39.5	-	44.0	38.5	-	43.5	-	-	36.5	-	-
32	41.5	36.5	-	40.5	35.5	-	40.5	34.0/33m	-	36.5	-	-
34	38.5	34.0	29.4/35m	38.0	33.0	-	38.0	33.0	-	36.5	31.5/35m	-
36	-	31.5	28.3	35.0	30.5	-	35.0	30.5	-	35.0	30.5	-
38	-	29.4	26.4	32.5	28.7	24.7/39m	32.5	28.6	-	32.5	28.6	-
40	-	27.5	24.6	30.5	26.8	23.8	30.5	26.7	-	30.5	26.6	-
42	-	-	23.1	-	25.1	22.3	28.8	25.0	22.1	28.8	24.9	-
44	-	-	21.7	-	23.6	20.9	27.1	23.5	20.7	27.1	23.4	-
46	-	-	-	-	22.2	19.6	25.6	22.1	19.4	25.5	22.0	19.3
48	-	-	-	-	-	18.5	-	20.8	18.3	24.1	20.8	18.1
50	-	-	-	-	-	17.4	-	19.7	17.2	22.8	19.6	17.0
52	-	-	-	-	-	-	-	18.7	16.2	-	18.6	16.1
54	-	-	-	-	-	-	-	-	15.3	-	17.6	15.2
56	-	-	-	-	-	-	-	-	14.5	-	16.7	14.3
58	-	-	-	-	-	-	-	-	-	-	-	13.6
60	-	-	-	-	-	-	-	-	-	-	-	12.9
64	-	-	-	-	-	-	-	-	-	-	-	12.2/62m
	71~19	61~20	53~24	72~17	61~18	52~22	72~15	61~17	54~20	73~22	62~23	53~19
掛数	6	4	3	5	4	2	4	3	2	3	3	2
LK:	23	23	23	23	23	23	23	23	23	23	23	23
DS:	31051	31051	31051	31052	31052	31052	31053	31053	31053	31054	31054	31054

作業半径 (m)	54.0 m			60.0 m			66.0 m		
	83.0	73.0	65.0	83.0	73.0	65.0	83.0	73.0	65.0
22	31.0	-	-	-	-	-	-	-	-
24	31.0	-	-	27.0	-	-	21.6/25m	-	-
26	31.0	-	-	27.0	-	-	21.6	-	-
28	31.0	-	-	27.0	-	-	21.6	-	-
30	31.0	-	-	27.0	-	-	21.6	-	-
32	31.0	-	-	27.0	-	-	21.6	-	-
34	31.0	-	-	27.0	-	-	21.6	-	-
36	31.0	-	-	27.0	-	-	21.6	-	-
38	31.0	27.8	-	27.0	-	-	21.6	-	-
40	30.0	26.0	-	27.0	25.6	-	21.6	-	-
42	28.3	24.3	-	27.0	24.0	-	21.6	21.6/43m	-
44	26.5	22.8	-	26.3	22.5	-	21.6	21.6	-
46	25.0	21.4	-	24.7	21.1	-	21.6	20.4	-
48	23.6	20.1	16.8/49m	23.3	19.8	-	21.6	19.1	-
50	22.3	19.0	16.2	22.0	18.7	-	21.4	18.0	-
52	21.1	17.9	15.3	20.8	17.6	14.4/53m	20.2	16.9	-
54	20.0	17.0	14.4	19.8	16.7	14.0	19.1	15.9	-
56	19.0	16.1	13.5	18.8	15.8	13.2	18.1	15.0	12.3
58	-	15.3	12.8	17.9	14.9	12.4	17.2	14.1	11.6
60	-	14.5	12.1	17.0	14.2	11.7	16.3	13.3	10.9
64	-	13.8/62m	10.8	16.2	13.4	10.4	14.8	11.9	9.6
68	-	-	9.8	-	12.8	9.4	13.5	10.7	8.5
72	-	-	-	-	11.5	8.4	-	9.6	7.5
76	-	-	-	-	-	-	-	9.1/74m	6.7
80	-	-	-	-	-	-	-	-	6.0
	73~21	62~22	54~18	73~20	63~21	53~17	73~19	62~20	54~16
掛数	3	3	2	3	3	2	2	2	2
LK:	23	23	23	23	23	23	23	23	23
DS:	31055	31055	31055	31056	31056	31056	31057	31057	31057

LK: ブーム伸縮コード

DS: 作業コード

定格総荷重表  
(ライジング)

アウトリガ張出幅：9.6m  
カウンタウエイト：140t  
SSL / 0°

メインーム長さ：33.2m  
アダプタ長さ：4.0m



ジブ長さ/メインーム角度

作業半径 (m)	72.0 m			78.0m			84.0m			90.0m		
	83.0	73.0	65.0	83.0	73.0	65.0	83.0	73.0	65.0	83.0	73.0	65.0
26	18.5/27m	-	-	-	-	-	-	-	-	-	-	-
28	18.5	-	-	16.0/29m	-	-	-	-	-	-	-	-
30	18.5	-	-	16.0	-	-	13.0/31m	-	-	-	-	-
32	18.5	-	-	16.0	-	-	13.0	-	-	10.7	-	-
34	18.5	-	-	16.0	-	-	13.0	-	-	10.7	-	-
36	18.5	-	-	16.0	-	-	13.0	-	-	10.7	-	-
38	18.5	-	-	16.0	-	-	13.0	-	-	10.7	-	-
40	18.5	-	-	16.0	-	-	13.0	-	-	10.7	-	-
42	18.5	-	-	16.0	-	-	13.0	-	-	10.7	-	-
44	18.5	-	-	16.0	-	-	13.0	-	-	10.7	-	-
46	18.5	18.5	-	16.0	-	-	13.0	-	-	10.7	-	-
48	18.5	18.3	-	16.0	16.0/49m	-	13.0	-	-	10.7	-	-
50	18.5	17.2	-	16.0	16.0	-	13.0	13.0/51m	-	10.7	-	-
52	18.5	16.1	-	16.0	16.0	-	13.0	13.0	-	10.7	-	-
54	18.5	15.1	-	16.0	15.0	-	13.0	13.0	-	10.7	9.6	-
56	17.5	14.2	-	16.0	14.0	-	13.0	13.0	-	10.7	9.5	-
58	16.6	13.3	-	16.0	13.2	-	13.0	13.0	-	10.7	9.4	-
60	15.7	12.5	10.0	15.6	12.4	8.9/63m	13.0	12.3	-	10.7	9.3	-
64	14.2	11.1	8.7	14.1	11.0	8.6	12.9	10.8	7.6/67m	10.7	9.0	-
68	12.8	9.9	7.6	12.7	9.7	7.5	12.5	9.6	7.3	10.6	8.8	-
72	11.6	8.8	6.7	11.4	8.6	6.5	11.4	8.5	6.3	10.3	8.1	-
76	11.0/74m	7.8	5.8	10.3	7.7	5.6	10.2	7.5	5.5	9.9	7.1	-
80	-	7.0	5.1	9.4	6.8	4.9	9.2	6.7	4.7	8.9	6.3	-
84	-	-	4.4	-	6.0	4.2	8.4	5.9	4.1	8.0	5.5	-
88	-	-	4.2/86m	-	5.7/86m	3.6	8.0/86m	5.2	3.5	7.2	4.8	-
92	-	-	-	-	-	3.3/90m	-	4.9/90m	2.9	6.8/90m	4.2	-
96	-	-	-	-	-	-	-	-	2.4	-	3.7	-
100	-	-	-	-	-	-	-	-	2.3/97m	-	3.4/98m	-
	73~18	62~19	53~15	73~17	62~18	54~20	73~17	63~22	53~17	73~20	62~17	
掛数	2	2	2	2	2	2	2	2	2	2	2	
LK:	23	23	23	23	23	23	23	23	23	23	23	
DS:	31058	31058	31058	31059	31059	31059	31060	31060	31060	31061	31061	

LK: ブーム伸縮コード  
DS: 作業コード



メインーム長さ：42.5m  
アダプタ長さ：4.0m

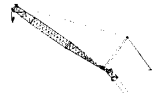

ジブ長さ/メインーム角度

作業半径 (m)	30.0 m			36.0 m			42.0 m			48.0 m		
	83.0	73.0	65.0	83.0	73.0	65.0	83.0	73.0	65.0	83.0	73.0	65.0
16	43.5/17m	-	-	-	-	-	-	-	-	-	-	-
18	43.5	-	-	36.0/19m	-	-	-	-	-	-	-	-
20	43.0	-	-	36.0	-	-	30.5	-	-	-	-	-
22	43.0	-	-	35.5	-	-	30.0	-	-	26.5	-	-
24	43.0	-	-	35.0	-	-	30.0	-	-	26.5	-	-
26	43.0	-	-	35.0	-	-	30.0	-	-	26.5	-	-
28	43.0	-	-	35.0	-	-	30.0	-	-	26.5	-	-
30	41.0	37.5	-	35.0	-	-	30.0	-	-	26.5	-	-
32	38.5	34.5	-	34.0	32.5/33m	-	30.0	-	-	26.5	-	-
34	36.0	32.0	-	33.5	31.5	-	30.0	-	-	26.5	-	-
36	-	30.0	-	31.5	29.4	-	29.4	29.2	-	26.5	-	-
38	-	28.1	-	29.9	27.3	-	28.9	27.2	-	26.5	26.5	-
40	-	26.2	22.7	28.1	25.5	-	27.6	25.4	-	26.1	25.3	-
42	-	24.6	21.2	-	23.8	19.6/43m	26.4	23.7	-	25.7	23.7	-
44	-	-	19.9	-	22.4	18.9	25.1	22.3	-	24.7	22.2	-
46	-	-	18.7	-	21.0	17.7	23.9	20.9	17.0/47m	23.8	20.9	-
48	-	-	17.6	-	19.9	16.6	-	19.7	16.4	22.9	19.7	-
50	-	-	-	-	-	15.6	-	18.6	15.4	22.0	18.6	15.3
52	-	-	-	-	-	14.7	-	17.6	14.5	21.1	17.6	14.4
54	-	-	-	-	-	13.9	-	16.7	13.7	-	16.6	13.5
56	-	-	-	-	-	-	-	-	12.9	-	15.8	12.7
58	-	-	-	-	-	-	-	-	12.2	-	14.9	12.0
60	-	-	-	-	-	-	-	-	11.6	-	14.2	11.4
64	-	-	-	-	-	-	-	-	-	-	-	10.2
68	-	-	-	-	-	-	-	-	-	-	-	9.7/66m
	71~25	60~24	51~24	71~23	60~22	52~22	72~21	60~20	52~20	72~19	61~19	53~19
掛数	4	3	2	3	3	2	3	3	2	3	3	2
LK:	63	63	63	63	63	63	63	63	63	63	63	63
DS:	31051	31051	31051	31052	31052	31052	31053	31053	31053	31054	31054	31054

作業半径 (m)	54.0 m			60.0 m			66.0 m		
	83.0	73.0	65.0	83.0	73.0	65.0	83.0	73.0	65.0
24	23.1	-	-	20.5/25m	-	-	-	-	-
26	23.1	-	-	20.4	-	-	15.8/27m	-	-
28	23.1	-	-	20.2	-	-	15.8	-	-
30	23.1	-	-	19.9	-	-	15.8	-	-
32	23.1	-	-	19.7	-	-	15.8	-	-
34	23.1	-	-	19.5	-	-	15.8	-	-
36	23.1	-	-	19.5	-	-	15.8	-	-
38	23.1	-	-	19.4	-	-	15.8	-	-
40	23.1	23.1/41m	-	19.4	-	-	15.8	-	-
42	23.1	23.0	-	19.4	-	-	15.8	-	-
44	22.8	21.5	-	19.4	19.9	-	15.8	-	-
46	22.5	20.2	-	19.4	19.9	-	15.8	15.8/47m	-
48	21.7	19.0	-	19.2	18.6	-	15.8	15.8	-
50	20.9	17.9	-	19.1	17.5	-	15.8	15.8	-
52	20.1	16.8	-	18.6	16.5	-	15.7	15.7	-
54	19.4	15.9	12.7	18.2	15.5	-	15.6	14.7	-
56	18.6	15.0	11.9	17.8	14.6	11.1/57m	15.3	13.8	-
58	17.7	14.2	11.2	17.4	13.8	10.8	14.9	13.0	-
60	-	13.4	10.5	16.6	13.1	10.1	14.6	12.2	9.0/61m
64	-	12.1	9.4	15.1	11.7	9.0	14.0	10.9	8.1
68	-	11.5/66m	8.4	-	10.5	8.0	13.1	9.7	7.1
72	-	-	7.5	-	9.6	7.1	12.5/70m	8.7	6.2
76	-	-	-	-	-	6.3	-	7.8	5.4
80	-	-	-	-	-	6.0/78m	-	7.4/78m	4.8
84	-	-	-	-	-	-	-	-	4.2
	72~18	61~18	52~17	73~17	61~17	53~17	73~16	61~16	53~16
掛数	2	2	2	2	2	2	2	2	2
LK:	63	63	63	63	63	63	63	63	63
DS:	31055	31055	31055	31056	31056	31056	31057	31057	31057

LK: ブーム伸縮コード  
DS: 作業コード

定格総荷重表  
(ライジング)

アウトリガ張出幅：9.6m  
カウンタウエイト：140t  
SSL / 0°

メインーム長さ：42.5m  
アブタ長さ：4.0m



ジブ長さ/メインーム角度

作業半径 (m)	72.0 m			78.0m			84.0m			90.0m		
	83.0	73.0	65.0	83.0	73.0	65.0	83.0	73.0	65.0	83.0	73.0	65.0
	12.5/29m	-	-	-	-	-	-	-	-	-	-	-
30	12.5	-	-	10.7	-	-	-	-	-	-	-	-
32	12.5	-	-	10.7	-	-	8.5	-	-	-	-	-
34	12.5	-	-	10.7	-	-	8.5	-	-	6.7	-	-
36	12.5	-	-	10.7	-	-	8.5	-	-	6.7	-	-
38	12.5	-	-	10.7	-	-	8.5	-	-	6.7	-	-
40	12.5	-	-	10.7	-	-	8.5	-	-	6.7	-	-
42	12.5	-	-	10.7	-	-	8.5	-	-	6.7	-	-
44	12.5	-	-	10.7	-	-	8.5	-	-	6.7	-	-
46	12.5	-	-	10.7	-	-	8.5	-	-	6.7	-	-
48	12.5	12.5/49m	-	10.7	-	-	8.5	-	-	6.7	-	-
50	12.5	12.5	-	10.7	-	-	8.5	-	-	6.7	-	-
52	12.5	12.5	-	10.7	10.7	-	8.5	-	-	6.7	-	-
54	12.5	12.5	-	10.7	10.7	-	8.5	8.5/55m	-	6.7	-	-
56	12.5	12.5	-	10.7	10.7	-	8.5	8.5	-	6.7	-	-
58	12.4	12.1	-	10.7	10.7	-	8.5	8.5	-	6.7	6.2	-
60	12.3	11.4	-	10.7	10.7	-	8.5	8.5	-	6.7	6.1	-
64	12.1	10.0	7.2	10.6	9.9	-	8.5	8.5	-	6.7	5.9	-
68	11.8	8.9	6.2	10.4	8.7	-	8.5	8.5	-	6.7	5.7	-
72	11.2	7.8	5.3	10.3	7.7	-	8.5	7.5	-	6.7	5.5	-
76	10.1	6.9	4.5	9.9	6.8	-	8.5	6.6	-	6.7	5.3	-
80	-	6.1	3.9	9.0	5.9	-	8.5	5.8	-	6.7	5.2	-
84	-	5.4	3.3	8.5/82m	5.2	-	8.0	5.1	-	6.7	4.7	-
88	-	-	2.7	-	4.6	-	7.2	4.4	-	6.7	4.0	-
92	-	-	2.5/90m	-	4.3/90m	-	-	3.8	-	6.2	3.4	-
96	-	-	-	-	-	-	-	3.6/92m	-	6.0/93m	2.9	-
100	-	-	-	-	-	-	-	-	-	-	2.4	-
104	-	-	-	-	-	-	-	-	-	-	2.3/101m	-
	72~19	61~19	53~25	73~15	62~15		73~14	62~23		73~16	62~16	
掛数	2	2	2	2	2		2	2		2	2	
LK:	63	63	63	63	63		63	63		63	63	
DS:	31058	31058	31058	31059	31059		31060	31060		31061	31061	

LK:ブーム伸縮コード  
DS:作業コード

メインーム長さ: 47.2m  
アダプタ長さ: 4.0m

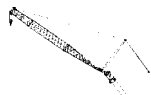

ジブ長さ/メインーム角度

作業半径 (m)	30.0 m			36.0 m			42.0 m			48.0 m		
	83.0	73.0	65.0	83.0	73.0	65.0	83.0	73.0	65.0	83.0	73.0	65.0
18	32.0	-	-	26.7/29m	-	-	-	-	-	-	-	-
20	31.0	-	-	26.3	-	-	21.9/21m	-	-	-	-	-
22	30.0	-	-	25.6	-	-	21.6	-	-	20.6/23m	-	-
24	30.0	-	-	24.8	-	-	21.0	-	-	20.4	-	-
26	30.0	-	-	24.5	-	-	20.4	-	-	19.9	-	-
28	30.0	-	-	24.5	-	-	20.0	-	-	19.5	-	-
30	29.7	-	-	24.5	-	-	20.0	-	-	19.0	-	-
32	29.2	32.0	-	24.4	-	-	20.0	-	-	18.8	-	-
34	28.7	31.0	-	24.2	25.9/35m	-	20.0	-	-	18.6	-	-
36	28.2	29.5	-	23.8	25.8	-	19.9	21.0/37m	-	18.5	-	-
38	-	27.4	-	23.4	25.6	-	19.9	21.0	-	18.3	-	-
40	-	25.6	-	22.9	24.9	-	19.6	21.0	-	18.1	18.0	-
42	-	24.0	20.3	22.5	23.3	-	19.4	21.0	-	17.9	18.0	-
44	-	22.6	19.0	-	21.8	-	19.1	21.0	-	17.7	18.0	-
46	-	-	17.8	-	20.5	16.8	18.9	20.4	-	17.5	18.0	-
48	-	-	16.7	-	19.3	15.8	18.6	19.2	15.1/49m	17.3	18.0	-
50	-	-	15.7	-	18.3	14.8	-	18.1	14.6	17.2	18.0	-
52	-	-	-	-	-	13.9	-	17.1	13.7	17.0	17.0	13.2/53m
54	-	-	-	-	-	13.1	-	16.2	12.9	-	16.1	12.7
56	-	-	-	-	-	12.4	-	15.4	12.1	-	15.2	12.0
58	-	-	-	-	-	-	-	-	11.5	-	14.4	11.3
60	-	-	-	-	-	-	-	-	10.8	-	13.7	10.7
64	-	-	-	-	-	-	-	-	10.3/62m	-	13.0/62m	9.5
68	-	-	-	-	-	-	-	-	-	-	-	8.6
	70~16	59~21	50~24	72~15	59~19	50~29	72~14	61~17	52~20	72~21	61~16	51~19
掛数	3	3	2	3	3	2	2	2	2	2	2	2
LK:	73	73	73	73	73	73	73	73	73	73	73	73
DS:	31051	31051	31051	31052	31052	31052	31053	31053	31053	31054	31054	31054

作業半径 (m)	54.0 m			60.0 m			66.0 m		
	83.0	73.0	65.0	83.0	73.0	65.0	83.0	73.0	65.0
24	18.4	-	-	-	-	-	-	-	-
26	18.0	-	-	15.7	-	-	-	-	-
28	17.5	-	-	15.4	-	-	12.2	-	-
30	17.1	-	-	15.0	-	-	12.0	-	-
32	16.8	-	-	14.6	-	-	11.8	-	-
34	16.5	-	-	14.2	-	-	11.5	-	-
36	16.5	-	-	14.1	-	-	11.3	-	-
38	16.5	-	-	13.9	-	-	11.1	-	-
40	16.5	-	-	13.9	-	-	11.0	-	-
42	16.5	16.0/43m	-	13.9	-	-	11.0	-	-
44	16.4	16.0	-	13.9	13.7/45m	-	11.0	-	-
46	16.4	16.0	-	13.9	13.7	-	11.0	-	-
48	16.1	16.0	-	13.9	13.7	-	11.0	11.2	-
50	15.8	16.0	-	13.8	13.7	-	11.0	11.2	-
52	15.6	16.0	-	13.7	13.7	-	11.0	11.2	-
54	15.3	15.3	-	13.6	13.7	-	11.0	11.2	-
56	15.0	14.4	11.1	13.5	13.7	-	11.0	11.2	-
58	14.7	13.6	10.4	13.4	13.3	-	11.0	11.2	-
60	-	12.9	9.8	13.2	12.5	9.4	10.9	11.2	7.7/63m
64	-	11.6	8.7	13.0	11.2	8.3	10.9	10.4	7.4
68	-	10.5	7.7	-	10.1	7.3	10.8	9.2	6.4
72	-	-	6.9	-	9.1	6.5	10.8/70m	8.2	5.6
76	-	-	6.5/74m	-	8.7/74m	5.7	-	7.3	4.8
80	-	-	-	-	-	5.1	-	6.6	4.2
84	-	-	-	-	-	-	-	-	3.6
88	-	-	-	-	-	-	-	-	3.4/86m
	73~20	61~15	52~17	72~19	62~21	52~16	72~18	61~14	53~16
掛数	2	2	2	2	2	2	2	2	2
LK:	73	73	73	73	73	73	73	73	73
DS:	31055	31055	31055	31056	31056	31056	31057	31057	31057

LK: ブーム伸縮コード  
DS: 作業コード

定格総荷重表  
(ライジングジブ)

アウトリガ張出幅：9.6 m  
カウンタウエイト：140 t  
SSL / 0°

メインーム長さ：47.2m  
アダプタ長さ：4.0m



ジブ長さ/メインーム角度

作業半径 (m)	72.0 m			78.0m			84.0m		
	83.0	73.0	65.0	83.0	73.0	65.0	83.0	73.0	65.0
30	9.6	-	-	7.2/31m	-	-	-	-	-
32	9.4	-	-	7.2	-	-	5.6/33m	-	-
34	9.3	-	-	7.2	-	-	5.6	-	-
36	9.2	-	-	7.2	-	-	5.6	-	-
38	9.1	-	-	7.2	-	-	5.6	-	-
40	9.0	-	-	7.2	-	-	5.6	-	-
42	8.9	-	-	7.2	-	-	5.6	-	-
44	8.9	-	-	7.2	-	-	5.6	-	-
46	8.9	-	-	7.2	-	-	5.6	-	-
48	8.9	-	-	7.2	-	-	5.6	-	-
50	8.9	9.0/51m	-	7.2	-	-	5.6	-	-
52	8.9	9.0	-	7.2	-	-	5.6	-	-
54	8.9	9.0	-	7.2	6.9	-	5.6	-	-
56	8.9	9.0	-	7.2	6.9	-	5.6	5.4	-
58	8.9	9.0	-	7.2	6.9	-	5.6	5.4	-
60	8.9	9.0	-	7.2	6.9	-	5.6	5.4	-
64	8.9	9.0	5.7/67m	7.2	6.9	-	5.6	5.4	-
68	8.9	8.4	5.5	7.2	6.9	-	5.6	5.4	-
72	8.9	7.4	4.7	7.2	6.9	-	5.6	5.4	-
76	8.9	6.5	3.9	7.2	6.3	-	5.6	5.4	-
80	-	5.7	3.3	7.2	5.5	-	5.6	5.4	-
84	-	5.0	2.7	7.2/82m	4.8	-	5.6	4.7	-
88	-	4.7/86m	2.2	-	4.2	-	5.6	4.0	-
92	-	-	-	-	3.9/90m	-	-	3.5	-
96	-	-	-	-	-	-	-	3.0	-
100	-	-	-	-	-	-	-	2.9/97m	-
	72 ~ 17	61 ~ 13	52 ~ 25	73 ~ 17	61 ~ 18		73 ~ 16	60 ~ 15	
掛数	2	2	2	2	2		2	2	
LK:	73	73	73	73	73		73	73	
DS:	31058	31058	31058	31059	31059		31060	31060	

LK: ブーム伸縮コード  
DS: 作業コード

メインーム長さ: 51.8m  
アダプタ長さ: 4.0m



ジブ長さ/メインーム角度

作業半径 (m)	30.0 m			36.0 m			42.0 m			48.0 m		
	83.0	73.0	65.0	83.0	73.0	65.0	83.0	73.0	65.0	83.0	73.0	65.0
18	25.6	-	-	-	-	-	-	-	-	-	-	-
20	24.7	-	-	20.8	-	-	-	-	-	-	-	-
22	23.9	-	-	20.0	-	-	17.2	-	-	15.6/23m	-	-
24	23.4	-	-	19.3	-	-	16.6	-	-	15.5	-	-
26	23.3	-	-	18.7	-	-	16.1	-	-	15.3	-	-
28	23.2	-	-	18.6	-	-	15.5	-	-	15.1	-	-
30	23.1	-	-	18.5	-	-	15.3	-	-	14.9	-	-
32	22.9	22.1/33m	-	18.4	-	-	15.2	-	-	14.7	-	-
34	22.8	21.9	-	18.3	-	-	15.2	-	-	14.6	-	-
36	22.6	21.6	-	18.1	18.2	-	15.1	-	-	14.4	-	-
38	-	21.2	-	18.0	18.2	-	15.0	14.8/39m	-	14.3	-	-
40	-	20.7	-	17.8	18.2	-	14.9	14.8	-	14.1	14.0/41m	-
42	-	20.2	-	17.7	18.2	-	14.9	14.8	-	14.0	14.0	-
44	-	19.5	18.3	-	17.7	-	14.8	14.8	-	13.9	14.0	-
46	-	18.9	17.1	-	17.2	-	14.8	14.8	-	13.8	14.0	-
48	-	-	16.1	-	16.5	15.1	14.7	14.5	-	13.7	14.0	-
50	-	-	15.1	-	15.7	14.2	-	14.2	13.5/51m	13.6	14.0	-
52	-	-	14.3	-	14.9	13.3	-	13.7	13.1	13.4	13.7	-
54	-	-	-	-	-	12.5	-	13.2	12.3	-	13.5	11.8/55m
56	-	-	-	-	-	11.8	-	12.7	11.6	-	13.0	11.5
58	-	-	-	-	-	11.1	-	12.2	10.9	-	12.6	10.8
60	-	-	-	-	-	-	-	-	10.3	-	12.2	10.2
64	-	-	-	-	-	-	-	-	9.2	-	11.7/62m	9.0
68	-	-	-	-	-	-	-	-	-	-	-	8.1
72	-	-	-	-	-	-	-	-	-	-	-	7.7/70m
	71~20	59~16	50~24	71~20	59~16	50~24	71~18	60~15	50~21	72~23	61~21	51~18
掛数	2	2	2	2	2	2	2	2	2	2	2	2
LK:	83	83	83	83	83	83	83	83	83	83	83	83
DS:	31051	31051	31051	31052	31052	31052	31053	31053	31053	31054	31054	31054

作業半径 (m)	54.0 m			60.0 m			66.0 m		
	83.0	73.0	65.0	83.0	73.0	65.0	83.0	73.0	65.0
24	13.7/25m	-	-	-	-	-	-	-	-
26	13.6	-	-	11.3/27m	-	-	-	-	-
28	13.4	-	-	11.2	-	-	8.8/29m	-	-
30	13.2	-	-	11.2	-	-	8.8	-	-
32	13.0	-	-	11.1	-	-	8.7	-	-
34	12.8	-	-	11.0	-	-	8.7	-	-
36	12.6	-	-	10.9	-	-	8.6	-	-
38	12.5	-	-	10.8	-	-	8.5	-	-
40	12.3	-	-	10.7	-	-	8.5	-	-
42	12.1	-	-	10.6	-	-	8.4	-	-
44	12.0	11.3	-	10.5	-	-	8.3	-	-
46	11.9	11.3	-	10.4	9.1/47m	-	8.3	-	-
48	11.8	11.3	-	10.3	9.1	-	8.2	-	-
50	11.7	11.3	-	10.2	9.1	-	8.1	7.4	-
52	11.6	11.3	-	10.1	9.1	-	8.1	7.4	-
54	11.5	11.3	-	10.1	9.1	-	8.0	7.4	-
56	11.4	11.1	-	10.1	9.1	-	8.0	7.4	-
58	11.4	11.0	9.9	10.0	9.1	-	8.0	7.4	-
60	-	10.7	9.3	10.0	9.0	8.3/62m	8.0	7.4	-
64	-	10.2	8.2	9.9	8.9	7.8	7.9	7.3	6.7/65m
68	-	9.6	7.2	-	8.7	6.8	7.9	7.2	6.0
72	-	-	6.4	-	8.5	6.0	7.9/70m	6.9	5.1
76	-	-	5.7	-	8.3/74m	5.3	-	6.7	4.4
80	-	-	-	-	-	4.7	-	6.3	3.8
84	-	-	-	-	-	4.4/82m	-	-	3.2
88	-	-	-	-	-	-	-	-	2.7
	72~22	61~20	52~17	72~21	61~19	52~16	72~20	61~18	53~15
掛数	2	2	2	2	2	2	2	2	2
LK:	83	83	83	83	83	83	83	83	83
DS:	31055	31055	31055	31056	31056	31056	31057	31057	31057

LK: ブーム伸縮コード  
DS: 作業コード

メインーム長さ：51.8m  
アダプタ長さ：4.0m

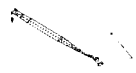

ジブ長さ/メインーム角度

作業半径 (m)	72.0 m			78.0m			84.0m		
	83.0	73.0	65.0	83.0	73.0	65.0	83.0	73.0	65.0
30	6.6	-	-	-	-	-	-	-	-
32	6.6	-	-	4.5	-	-	-	-	-
34	6.6	-	-	4.5	-	-	2.7	-	-
36	6.6	-	-	4.5	-	-	2.7	-	-
38	6.6	-	-	4.5	-	-	2.7	-	-
40	6.6	-	-	4.5	-	-	2.7	-	-
42	6.6	-	-	4.5	-	-	2.7	-	-
44	6.6	-	-	4.5	-	-	2.7	-	-
46	6.5	-	-	4.5	-	-	2.7	-	-
48	6.5	-	-	4.5	-	-	2.7	-	-
50	6.5	-	-	4.5	-	-	2.7	-	-
52	6.4	5.4/53m	-	4.5	-	-	2.7	-	-
54	6.4	5.4	-	4.5	4.0/55m	-	2.7	-	-
56	6.3	5.4	-	4.5	4.0	-	2.7	-	-
58	6.3	5.4	-	4.5	4.0	-	2.7	2.4	-
60	6.3	5.4	-	4.5	4.0	-	2.7	2.4	-
64	6.2	5.4	-	4.5	4.0	-	2.7	2.4	-
68	6.2	5.4	-	4.5	4.0	-	2.7	2.4	-
72	6.1	5.2	-	4.5	4.0	-	2.7	2.4	-
76	6.0	5.0	-	4.5	3.9	-	2.7	2.4	-
80	-	4.9	-	4.5	3.9	-	2.7	2.4	-
84	-	4.7	-	4.5/82m	3.8	-	2.7	2.4	-
88	-	4.4/86m	-	-	3.8	-	2.7	2.4	-
92	-	-	-	-	3.6/90m	-	-	2.4	-
96	-	-	-	-	-	-	-	2.4	-
100	-	-	-	-	-	-	-	2.4/98m	-
	73~19	61~17		72~18	62~21		72~17	61~16	
掛数	2	2		2	2		2	2	
LK:	83	83		83	83		83	83	
DS:	31058	31058		31059	31059		31060	31060	

LK: ブーム伸縮コード  
DS: 作業コード





メインーム長さ: 33.2m  
アダプタ長さ: 4.0m

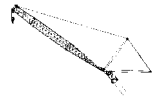

ジブ長さ/メインーム角度

作業半径 (m)	30.0 m			36.0 m			42.0 m			48.0 m		
	83.0	73.0	65.0	83.0	73.0	65.0	83.0	73.0	65.0	83.0	73.0	65.0
16	65.5	-	-	54.0/17m	-	-	-	-	-	-	-	-
18	65.5	-	-	54.0	-	-	45.0/19m	-	-	-	-	-
20	65.5	-	-	54.0	-	-	45.0	-	-	36.5	-	-
22	59.5	-	-	54.0	-	-	45.0	-	-	36.5	-	-
24	53.0	-	-	52.5	-	-	45.0	-	-	36.5	-	-
26	47.5	39.5/27m	-	47.0	-	-	44.5	-	-	36.5	-	-
28	43.0	37.5	-	42.5	-	-	42.5	-	-	36.5	-	-
30	39.5	34.0	-	39.0	33.5	-	39.0	-	-	36.5	-	-
32	36.0	31.0	-	35.5	30.5	-	35.5	29.3/33m	-	35.5	-	-
34	33.5	28.9	24.4/35m	33.0	28.2	-	33.0	28.1	-	33.0	27.0/35m	-
36	-	26.7	23.4	30.5	26.0	-	30.5	25.9	-	30.5	25.9	-
38	-	24.8	21.6	28.4	24.1	20.0/39m	28.3	24.0	-	28.4	24.0	-
40	-	23.1	20.1	26.5	22.4	19.2	26.4	22.3	-	26.5	22.3	-
42	-	-	18.8	-	20.9	17.9	24.7	20.8	17.7	24.7	20.8	-
44	-	-	17.5	-	19.6	16.6	23.2	19.4	16.4	23.2	19.4	-
46	-	-	-	-	18.4	15.5	21.8	18.2	15.3	21.8	18.2	15.2
48	-	-	-	-	-	14.5	-	17.1	14.3	20.5	17.1	14.2
50	-	-	-	-	-	13.6	-	16.2	13.4	19.4	16.1	13.3
52	-	-	-	-	-	-	-	15.3	12.6	-	15.2	12.4
54	-	-	-	-	-	-	-	-	11.8	-	14.3	11.7
56	-	-	-	-	-	-	-	-	11.2	-	13.5	11.0
58	-	-	-	-	-	-	-	-	-	-	-	10.3
60	-	-	-	-	-	-	-	-	-	-	-	9.7
64	-	-	-	-	-	-	-	-	-	-	-	9.2/62m
	71~19	61~20	53~24	72~17	61~18	52~22	72~15	61~17	54~20	73~22	62~23	53~19
掛数	6	4	2	5	3	2	4	3	2	3	3	2
LK:	23	23	23	23	23	23	23	23	23	23	23	23
DS:	32051	32051	32051	32052	32052	32052	32053	32053	32053	32054	32054	32054

作業半径 (m)	54.0 m			60.0 m			66.0 m		
	83.0	73.0	65.0	83.0	73.0	65.0	83.0	73.0	65.0
22	31.0	-	-	-	-	-	-	-	-
24	31.0	-	-	27.0	-	-	-	-	-
26	31.0	-	-	27.0	-	-	21.6	-	-
28	31.0	-	-	27.0	-	-	21.6	-	-
30	31.0	-	-	27.0	-	-	21.6	-	-
32	31.0	-	-	27.0	-	-	21.6	-	-
34	31.0	-	-	27.0	-	-	21.6	-	-
36	30.0	-	-	27.0	-	-	21.6	-	-
38	27.8	23.3	-	27.0	-	-	21.6	-	-
40	25.9	21.6	-	25.7	21.3	-	21.6	-	-
42	24.2	20.1	-	24.0	19.8	-	21.6	18.5/43m	-
44	22.6	18.8	-	22.4	18.5	-	21.6	17.8	-
46	21.2	17.5	-	21.0	17.3	-	20.4	16.5	-
48	20.0	16.4	12.9/49m	19.7	16.1	-	19.1	15.4	-
50	18.8	15.4	12.5	18.6	15.1	-	17.9	14.3	-
52	17.8	14.5	11.6	17.5	14.1	10.9/53m	16.9	13.4	-
54	16.8	13.6	10.9	16.5	13.3	10.5	15.9	12.5	-
56	15.9	12.8	10.2	15.7	12.5	9.8	15.0	11.7	9.0
58	-	12.1	9.5	14.8	11.7	9.2	14.2	10.9	8.3
60	-	11.4	8.9	14.1	11.0	8.6	13.4	10.2	7.7
64	-	10.8/62m	7.9	13.4/62m	9.8	7.5	12.1	9.0	6.7
68	-	-	7.0	-	8.8	6.6	10.9	7.9	5.7
72	-	-	-	-	-	5.8	-	7.0	4.9
76	-	-	-	-	-	5.5/74m	-	6.6/74m	4.2
80	-	-	-	-	-	-	-	-	3.6
	73~21	62~22	54~18	73~20	63~21	53~17	73~19	62~20	54~16
掛数	3	2	2	3	2	2	2	2	2
LK:	23	23	23	23	23	23	23	23	23
DS:	32055	32055	32055	32056	32056	32056	32057	32057	32057

LK: ブーム伸縮コード

DS: 作業コード

メインブーム長さ：33.2m  
アダプタ長さ：4.0m



ジブ長さ/メインブーム角度

作業半径 (m)	72.0 m			78.0m			84.0m			90.0m		
	83.0	73.0	65.0	83.0	73.0	65.0	83.0	73.0	65.0	83.0	73.0	65.0
26	18.5/27m	-	-	-	-	-	-	-	-	-	-	-
28	18.5	-	-	16.0/29m	-	-	-	-	-	-	-	-
30	18.5	-	-	16.0	-	-	13.0/31m	-	-	-	-	-
32	18.5	-	-	16.0	-	-	13.0	-	-	10.7	-	-
34	18.5	-	-	16.0	-	-	13.0	-	-	10.7	-	-
36	18.5	-	-	16.0	-	-	13.0	-	-	10.7	-	-
38	18.5	-	-	16.0	-	-	13.0	-	-	10.7	-	-
40	18.5	-	-	16.0	-	-	13.0	-	-	10.7	-	-
42	18.5	-	-	16.0	-	-	13.0	-	-	10.7	-	-
44	18.5	-	-	16.0	-	-	13.0	-	-	10.7	-	-
46	18.5	15.7	-	16.0	-	-	13.0	-	-	10.7	-	-
48	18.5	14.5	-	16.0	13.9/49m	-	13.0	-	-	10.7	-	-
50	17.3	13.5	-	16.0	13.4	-	13.0	12.7/51m	-	10.7	-	-
52	16.3	12.5	-	16.0	12.4	-	13.0	12.2	-	10.7	-	-
54	15.3	11.7	-	15.2	11.5	-	13.0	11.4	-	10.7	9.6	-
56	14.4	10.8	-	14.3	10.7	-	13.0	10.6	-	10.7	9.5	-
58	13.6	10.1	-	13.5	10.0	-	13.0	9.9	-	10.7	9.3	-
60	12.8	9.4	6.8	12.7	9.3	-	12.7	9.2	-	10.7	8.7	-
64	11.4	8.2	5.8	11.3	8.1	-	11.2	7.9	-	10.7	7.6	-
68	10.1	7.1	4.9	10.0	7.0	-	9.9	6.9	-	9.6	6.5	-
72	9.0	6.2	4.1	8.9	6.1	-	8.8	5.9	-	8.5	5.5	-
76	8.6/74m	5.4	3.4	7.9	5.2	-	7.8	5.1	-	7.5	4.7	-
80	-	4.7	2.8	7.1	4.5	-	7.0	4.4	-	6.6	4.0	-
84	-	-	2.2	-	3.8	-	6.2	3.7	-	5.8	3.3	-
86	-	-	-	-	3.5/86m	-	5.8/86m	3.1	-	5.1	2.7	-
90	-	-	-	-	-	-	-	2.9	-	4.8	2.5	-
	73~18	62~19	53~21	73~17	62~18		73~17	63~22		73~20	62~30	
掛数	2	2	2	2	2		2	2		2	2	
LK:	23	23	23	23	23		23	23		23	23	
DS:	32058	32058	32058	32059	32059		32060	32060		32061	32061	

LK:ブーム伸縮コード  
DS:作業コード

メインーム長さ：42.5m  
アブタ長さ：4.0m

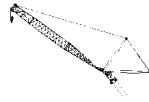

ジブ長さ/メインーム角度

作業半径 (m)	30.0 m			36.0 m			42.0 m			48.0 m		
	83.0	73.0	65.0	83.0	73.0	65.0	83.0	73.0	65.0	83.0	73.0	65.0
16	43.5/17m	-	-	-	-	-	-	-	-	-	-	-
18	43.5	-	-	36.0/19m	-	-	-	-	-	-	-	-
20	43.0	-	-	36.0	-	-	30.5	-	-	-	-	-
22	43.0	-	-	35.5	-	-	30.0	-	-	26.5	-	-
24	43.0	-	-	35.0	-	-	30.0	-	-	26.5	-	-
26	43.0	-	-	35.0	-	-	30.0	-	-	26.5	-	-
28	42.5	-	-	35.0	-	-	30.0	-	-	26.5	-	-
30	38.5	32.5	-	35.0	-	-	30.0	-	-	26.5	-	-
32	35.5	29.8	-	34.0	27.8/33m	-	30.0	-	-	26.5	-	-
34	32.5	27.4	-	32.0	26.6	-	30.0	-	-	26.5	-	-
36	-	25.3	-	29.9	24.5	-	29.4	24.4	-	26.5	-	-
38	-	23.4	-	27.7	22.7	-	27.7	22.6	-	26.5	22.6	-
40	-	21.8	18.0	25.9	21.1	-	25.8	21.0	-	25.9	20.9	-
42	-	20.3	16.7	-	19.6	15.1/43m	24.1	19.5	-	24.2	19.5	-
44	-	-	15.5	-	18.3	14.6	22.6	18.2	-	22.7	18.2	-
46	-	-	14.5	-	17.2	13.5	21.3	17.0	12.9/47m	21.3	17.0	-
48	-	-	13.6	-	16.1	12.6	-	15.9	12.4	20.0	15.9	-
50	-	-	-	-	-	11.8	-	15.0	11.6	18.9	14.9	11.5
52	-	-	-	-	-	11.0	-	14.1	10.8	17.9	14.0	10.7
54	-	-	-	-	-	10.3	-	13.3	10.1	-	13.1	10.0
56	-	-	-	-	-	-	-	-	9.5	-	12.4	9.3
58	-	-	-	-	-	-	-	-	8.9	-	11.7	8.7
60	-	-	-	-	-	-	-	-	8.4	-	11.1	8.2
64	-	-	-	-	-	-	-	-	-	-	-	7.2
	71~25	60~24	51~24	71~23	60~22	52~22	72~21	60~20	52~20	72~19	61~19	53~25
HE:	4	3	2	3	3	2	3	2	2	3	2	2
LK:	63	63	63	63	63	63	63	63	63	63	63	63
DS:	32051	32051	32051	32052	32052	32052	32053	32053	32053	32054	32054	32054

作業半径 (m)	54.0 m			60.0 m			66.0 m		
	83.0	73.0	65.0	83.0	73.0	65.0	83.0	73.0	65.0
24	23.1	-	-	20.5/25m	-	-	-	-	-
26	23.1	-	-	20.4	-	-	15.8/27m	-	-
28	23.1	-	-	20.2	-	-	15.8	-	-
30	23.1	-	-	19.9	-	-	15.8	-	-
32	23.1	-	-	19.7	-	-	15.8	-	-
34	23.1	-	-	19.5	-	-	15.8	-	-
36	23.1	-	-	19.5	-	-	15.8	-	-
38	23.1	-	-	19.4	-	-	15.8	-	-
40	23.1	19.5/41m	-	19.4	-	-	15.8	-	-
42	23.1	18.8	-	19.4	-	-	15.8	-	-
44	22.1	17.4	-	19.4	17.1	-	15.8	-	-
46	20.7	16.2	-	19.4	15.9	-	15.8	14.5/47m	-
48	19.5	15.1	-	19.2	14.8	-	15.8	14.0	-
50	18.3	14.1	-	18.1	13.8	-	15.8	13.0	-
52	17.3	13.2	-	17.0	12.9	-	15.7	12.1	-
54	16.3	12.4	9.1	16.1	12.0	-	15.5	11.2	-
56	15.5	11.6	8.5	15.2	11.3	7.8/57m	14.6	10.5	-
58	14.7	10.9	7.9	14.4	10.6	7.5	13.8	9.8	-
60	-	10.3	7.4	13.7	9.9	7.0	13.0	9.1	5.9/61m
64	-	9.1	6.4	12.4	8.8	6.0	11.7	8.0	5.2
68	-	8.6/66m	5.6	-	7.8	5.2	10.4	7.0	4.3
72	-	-	4.9	-	7.0	4.5	9.9/72m	6.1	3.6
76	-	-	-	-	-	3.9	-	5.3	3.0
80	-	-	-	-	-	3.6/78m	-	5.0/78m	2.4
84	-	-	-	-	-	-	-	-	2.2/82m
	72~18	61~18	52~17	73~17	61~17	53~17	73~16	61~16	53~21
掛数	2	2	2	2	2	2	2	2	2
LK:	63	63	63	63	63	63	63	63	63
DS:	32055	32055	32055	32056	32056	32056	32057	32057	32057

LK:ブーム伸縮コード  
DS:作業コード

定格総荷重表  
(ライジング)

アウトリガ張出幅：9.6m  
カウンタウエイト：120t  
SSL / 0°

メインーム長さ：42.5m  
アブタ長さ：4.0m



ジブ長さ/メインーム角度

作業半径 (m)	72.0 m			78.0m			84.0m			90.0m		
	83.0	73.0	65.0	83.0	73.0	65.0	83.0	73.0	65.0	83.0	73.0	65.0
28	12.5/29m	-	-	-	-	-	-	-	-	-	-	-
30	12.5	-	-	10.7	-	-	-	-	-	-	-	-
32	12.5	-	-	10.7	-	-	8.5	-	-	-	-	-
34	12.5	-	-	10.7	-	-	8.5	-	-	6.7	-	-
36	12.5	-	-	10.7	-	-	8.5	-	-	6.7	-	-
38	12.5	-	-	10.7	-	-	8.5	-	-	6.7	-	-
40	12.5	-	-	10.7	-	-	8.5	-	-	6.7	-	-
42	12.5	-	-	10.7	-	-	8.5	-	-	6.7	-	-
44	12.5	-	-	10.7	-	-	8.5	-	-	6.7	-	-
46	12.5	-	-	10.7	-	-	8.5	-	-	6.7	-	-
48	12.5	12.5/49m	-	10.7	-	-	8.5	-	-	6.7	-	-
50	12.5	12.0	-	10.7	-	-	8.5	-	-	6.7	-	-
52	12.5	11.2	-	10.7	10.7	-	8.5	-	-	6.7	-	-
54	12.5	10.4	-	10.7	10.0	-	8.5	8.5/55m	-	6.7	-	-
56	12.5	9.6	-	10.7	9.4	-	8.5	8.5	-	6.7	-	-
58	12.4	8.9	-	10.7	8.7	-	8.5	8.3	-	6.7	6.2	-
60	12.3	8.3	-	10.7	8.1	-	8.5	7.7	-	6.7	6.1	-
64	10.9	7.1	-	10.6	7.0	-	8.5	6.7	-	6.7	5.9	-
68	9.7	6.1	-	9.6	6.0	-	8.5	5.8	-	6.7	5.1	-
72	8.6	5.2	-	8.5	5.1	-	8.4	5.0	-	6.7	4.4	-
76	7.7	4.5	-	7.5	4.3	-	7.4	4.2	-	6.7	3.7	-
80	-	3.8	-	6.7	3.6	-	6.6	3.5	-	6.2	3.1	-
84	-	3.2	-	6.3/82m	3.0	-	5.8	2.9	-	5.5	2.5	-
88	-	-	-	-	2.5	-	5.1	2.3	-	4.8	2.2/86m	-
92	-	-	-	-	2.2/90m	-	-	2.1/90m	-	4.2	-	-
94	-	-	-	-	-	-	-	-	-	4.0/93m	-	-
	72~19	61~19	53~25	73~15	62~15		73~14	62~23		73~16	62~44	
掛数	2	2		2	2		2	2		2	2	
LK:	63	63		63	63		63	63		63	63	
DS:	32058	32058		32059	32059		32060	32060		32061	32061	

LK: ブーム伸縮コード  
DS: 作業コード



メインーム長さ：47.2m  
アダプタ長さ：4.0m

ジブ長さ/メインーム角度

作業半径 (m)	30.0 m			36.0 m			42.0 m			48.0 m		
	83.0	73.0	65.0	83.0	73.0	65.0	83.0	73.0	65.0	83.0	73.0	65.0
18	32.0	-	-	26.7/19m	-	-	-	-	-	-	-	-
20	31.0	-	-	26.3	-	-	21.9/21m	-	-	-	-	-
22	30.0	-	-	25.6	-	-	21.6	-	-	20.6/23m	-	-
24	30.0	-	-	24.8	-	-	21.0	-	-	20.4	-	-
26	30.0	-	-	24.5	-	-	20.4	-	-	19.9	-	-
28	30.0	-	-	24.5	-	-	20.0	-	-	19.5	-	-
30	29.7	-	-	24.5	-	-	20.0	-	-	19.0	-	-
32	29.2	29.0	-	24.4	-	-	20.0	-	-	18.8	-	-
34	28.7	26.7	-	24.2	24.9/35m	-	20.0	-	-	18.6	-	-
36	28.2	24.6	-	23.8	23.9	-	19.9	21.0/37m	-	18.5	-	-
38	-	22.8	-	23.4	22.0	-	19.9	21.0	-	18.3	-	-
40	-	21.2	-	22.9	20.4	-	19.6	20.3	-	18.1	18.0	-
42	-	19.8	15.7	22.5	19.0	-	19.4	18.9	-	17.9	18.0	-
44	-	18.5	14.6	-	17.7	-	19.1	17.6	-	17.7	17.5	-
46	-	-	13.6	-	16.5	12.6	18.9	16.4	-	17.5	16.3	-
48	-	-	12.7	-	15.5	11.7	18.6	15.3	11.1/49m	17.3	15.3	-
50	-	-	11.9	-	14.5	10.9	-	14.4	10.7	17.2	14.3	-
52	-	-	-	-	-	10.2	-	13.5	10.0	17.0	13.4	9.5/53m
54	-	-	-	-	-	9.5	-	12.7	9.3	-	12.6	9.2
56	-	-	-	-	-	9.0	-	12.0	8.7	-	11.9	8.6
58	-	-	-	-	-	-	-	-	8.2	-	11.2	8.0
60	-	-	-	-	-	-	-	-	7.7	-	10.5	7.5
64	-	-	-	-	-	-	-	-	7.2/62m	-	10.0/62m	6.6
68	-	-	-	-	-	-	-	-	-	-	-	5.8
	70~16	59~21	50~24	72~15	59~19	50~29	72~14	61~17	52~20	72~21	61~16	51~19
掛数	3	3	2	3	2	2	2	2	2	2	2	2
LK:	73	73	73	73	73	73	73	73	73	73	73	73
DS:	32051	32051	32051	32052	32052	32052	32053	32053	32053	32054	32054	32054

作業半径 (m)	54.0 m			60.0 m			66.0 m		
	83.0	73.0	65.0	83.0	73.0	65.0	83.0	73.0	65.0
24.0	18.4	-	-	-	-	-	-	-	-
26.0	18.0	-	-	15.7	-	-	-	-	-
28.0	17.5	-	-	15.4	-	-	12.2	-	-
30.0	17.1	-	-	15.0	-	-	12.0	-	-
32.0	16.8	-	-	14.6	-	-	11.8	-	-
34.0	16.5	-	-	14.2	-	-	11.5	-	-
36.0	16.5	-	-	14.1	-	-	11.3	-	-
38.0	16.5	-	-	13.9	-	-	11.1	-	-
40.0	16.5	-	-	13.9	-	-	11.0	-	-
42.0	16.5	16.0/43m	-	13.9	-	-	11.0	-	-
44.0	16.4	16.0	-	13.9	13.7/45m	-	11.0	-	-
46.0	16.4	15.5	-	13.9	13.7	-	11.0	-	-
48.0	16.1	14.5	-	13.9	13.7	-	11.0	11.2	-
50.0	15.8	13.5	-	13.8	13.1	-	11.0	11.2	-
52.0	15.6	12.6	-	13.7	12.3	-	11.0	11.2	-
54.0	15.3	11.8	-	13.6	11.5	-	11.0	10.7	-
56.0	15.0	11.1	7.7	13.5	10.7	-	11.0	9.9	-
58.0	14.5	10.4	7.2	13.4	10.0	-	11.0	9.2	-
60.0	-	9.8	6.6	13.2	9.4	6.2	10.9	8.6	-
64.0	-	8.6	5.7	12.2	8.3	5.3	10.9	7.5	-
68.0	-	7.7	4.9	-	7.3	4.5	10.2	6.5	-
72.0	-	-	4.3	-	6.5	3.8	9.7/70m	5.6	-
76.0	-	-	4.0/74m	-	6.1	3.3	-	4.9	-
80.0	-	-	-	-	-	2.8	-	4.3	-
	73~20	61~15	52~17	72~19	62~21	52~16	72~18	61~14	
掛数	2	2	2	2	2	2	2	2	
LK:	73	73	73	73	73	73	73	73	
DS:	32055	32055	32055	32056	32056	32056	32057	32057	

LK: ブーム伸縮コード  
DS: 作業コード

定格総荷重表  
(770kgジブ)

アウトリガ張出幅：9.6m  
カウンタウエイト：120t  
SSL / 0°

メインーム長さ：47.2m  
アダプタ長さ：4.0m



ジブ長さ/メインーム角度

作業半径 (m)	72.0 m			78.0m			84.0m		
	83.0	73.0	65.0	83.0	73.0	65.0	83.0	73.0	65.0
30.0	9.6	-	-	7.2/31m	-	-	-	-	-
32.0	9.4	-	-	7.2	-	-	5.6/33m	-	-
34.0	9.3	-	-	7.2	-	-	5.6	-	-
36.0	9.2	-	-	7.2	-	-	5.6	-	-
38.0	9.1	-	-	7.2	-	-	5.6	-	-
40.0	9.0	-	-	7.2	-	-	5.6	-	-
42.0	8.9	-	-	7.2	-	-	5.6	-	-
44.0	8.9	-	-	7.2	-	-	5.6	-	-
46.0	8.9	-	-	7.2	-	-	5.6	-	-
48.0	8.9	-	-	7.2	-	-	5.6	-	-
50.0	8.9	9.0/51m	-	7.2	-	-	5.6	-	-
52.0	8.9	9.0	-	7.2	-	-	5.6	-	-
54.0	8.9	9.0	-	7.2	6.9	-	5.6	-	-
56.0	8.9	8.9	-	7.2	6.9	-	5.6	5.4	-
58.0	8.9	8.3	-	7.2	6.9	-	5.6	5.4	-
60.0	8.9	7.7	-	7.2	6.9	-	5.6	5.4	-
64.0	8.9	6.6	-	7.2	6.3	-	5.6	5.4	-
68.0	8.9	5.6	-	7.2	5.5	-	5.6	5.1	-
72.0	8.4	4.8	-	7.2	4.6	-	5.6	4.3	-
76.0	7.5	4.0	-	7.2	3.9	-	5.6	3.7	-
80.0	-	3.4	-	6.5	3.2	-	5.6	3.1	-
84.0	-	2.8	-	6.1/82m	2.6	-	5.6	2.5	-
88.0	-	2.6/86m	-	-	2.1	-	5.0	2.2/86m	-
	72~17	61~13		73~17	61~23		73~16	60~34	
掛数	2	2		2	2		2	2	
LK:	73	73		73	73		73	73	
DS:	32058	32058		32059	32059		32060	32060	

LK: ブーム伸縮コード  
DS: 作業コード

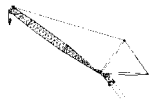

メインーム長さ: 51.8m  
アブタ長さ: 4.0m

ジブ長さ/メインーム角度

作業半径 (m)	30.0 m			36.0 m			42.0 m			48.0 m		
	83.0	73.0	65.0	83.0	73.0	65.0	83.0	73.0	65.0	83.0	73.0	65.0
18.0	25.6	-	-	-	-	-	-	-	-	-	-	-
20.0	24.7	-	-	20.8	-	-	-	-	-	-	-	-
22.0	23.9	-	-	20.0	-	-	17.2	-	-	15.6/23m	-	-
24.0	23.4	-	-	19.3	-	-	16.6	-	-	15.5	-	-
26.0	23.3	-	-	18.7	-	-	16.1	-	-	15.3	-	-
28.0	23.2	-	-	18.6	-	-	15.5	-	-	15.1	-	-
30.0	23.1	-	-	18.5	-	-	15.3	-	-	14.9	-	-
32.0	22.9	22.1/33m	-	18.4	-	-	15.2	-	-	14.7	-	-
34.0	22.8	21.9	-	18.3	-	-	15.2	-	-	14.6	-	-
36.0	22.6	21.6	-	18.1	18.2	-	15.1	-	-	14.4	-	-
38.0	-	21.2	-	18.0	18.2	-	15.0	14.8/39m	-	14.3	-	-
40.0	-	20.7	-	17.8	18.2	-	14.9	14.8	-	14.1	14.0/41m	-
42.0	-	19.3	-	17.7	18.2	-	14.9	14.8	-	14.0	14.0	-
44.0	-	18.1	13.9	-	17.2	-	14.8	14.8	-	13.9	14.0	-
46.0	-	16.9	12.9	-	16.0	-	14.8	14.8	-	13.8	14.0	-
48.0	-	-	12.1	-	15.0	11.1	14.7	14.5	-	13.7	14.0	-
50.0	-	-	11.3	-	14.1	10.3	-	13.9	9.8/51m	13.6	13.9	-
52.0	-	-	10.6	-	13.2	9.6	-	13.0	9.4	13.4	13.0	-
54.0	-	-	-	-	-	9.0	-	12.3	8.8	-	12.2	8.3/55m
56.0	-	-	-	-	-	8.4	-	11.6	8.2	-	11.5	8.0
58.0	-	-	-	-	-	7.9	-	10.9	7.6	-	10.8	7.5
60.0	-	-	-	-	-	-	-	-	7.1	-	10.2	7.0
64.0	-	-	-	-	-	-	-	-	6.3	-	9.6/62m	6.1
68.0	-	-	-	-	-	-	-	-	-	-	-	5.3
72.0	-	-	-	-	-	-	-	-	-	-	-	5.0/70m
	71 ~ 20	59 ~ 16	50 ~ 24	71 ~ 20	59 ~ 16	50 ~ 24	71 ~ 18	60 ~ 15	50 ~ 21	72 ~ 23	61 ~ 21	51 ~ 18
掛数	3	2	2	2	2	2	2	2	2	2	2	2
LK:	83	83	83	83	83	83	83	83	83	83	83	83
DS:	32051	32051	32051	32052	32052	32052	32053	32053	32053	32054	32054	32054

作業半径 (m)	54.0 m			60.0 m			66.0 m		
	83.0	73.0	65.0	83.0	73.0	65.0	83.0	73.0	65.0
24	13.7/25m	-	-	-	-	-	-	-	-
26	13.6	-	-	11.3/27m	-	-	-	-	-
28	13.4	-	-	11.2	-	-	8.8/29m	-	-
30	13.2	-	-	11.2	-	-	8.8	-	-
32	13.0	-	-	11.1	-	-	8.7	-	-
34	12.8	-	-	11.0	-	-	8.7	-	-
36	12.6	-	-	10.9	-	-	8.6	-	-
38	12.5	-	-	10.8	-	-	8.5	-	-
40	12.3	-	-	10.7	-	-	8.5	-	-
42	12.1	-	-	10.6	-	-	8.4	-	-
44	12.0	11.3	-	10.5	-	-	8.3	-	-
46	11.9	11.3	-	10.4	9.1/47m	-	8.3	-	-
48	11.8	11.3	-	10.3	9.1	-	8.2	-	-
50	11.7	11.3	-	10.2	9.1	-	8.1	7.4	-
52	11.6	11.3	-	10.1	9.1	-	8.1	7.4	-
54	11.5	11.3	-	10.1	9.1	-	8.0	7.4	-
56	11.4	10.7	-	10.1	9.1	-	8.0	7.4	-
58	11.4	10.0	6.6	10.0	9.1	-	8.0	7.4	-
60	-	9.4	6.1	10.0	9.0	5.2/62m	8.0	7.4	-
64	-	8.3	5.2	9.9	7.9	4.8	7.9	7.1	-
68	-	7.3	4.4	-	7.0	4.0	7.9	6.1	-
72	-	-	3.8	-	6.1	3.4	7.9/70m	5.3	-
76	-	-	3.2	-	5.8/74m	2.8	-	4.6	-
80	-	-	-	-	-	2.3	-	3.9	-
84	-	-	-	-	-	2.1/82m	-	-	-
	72 ~ 22	61 ~ 20	52 ~ 17	72 ~ 21	61 ~ 19	52 ~ 16	72 ~ 20	61 ~ 18	
掛数	2	2	2	2	2	2	2	2	
LK:	83	83	83	83	83	83	83	83	
DS:	32055	32055	32055	32056	32056	32056	32057	32057	

LK: ブーム伸縮コード

DS: 作業コード

定格総荷重表  
(ライジングジブ)

アウトリガ張出幅：9.6m  
カウンタウエイト：120t  
SSL / 0°

メインーム長さ：51.8m  
ジブ長さ：4.0m



ジブ長さ/メインーム角度

作業半径 (m)	72.0 m			78.0m			84.0m		
	83.0	73.0	65.0	83.0	73.0	65.0	83.0	73.0	65.0
30	6.6	-	-	-	-	-	-	-	-
32	6.6	-	-	4.5	-	-	-	-	-
34	6.6	-	-	4.5	-	-	2.7	-	-
36	6.6	-	-	4.5	-	-	2.7	-	-
38	6.6	-	-	4.5	-	-	2.7	-	-
40	6.6	-	-	4.5	-	-	2.7	-	-
42	6.6	-	-	4.5	-	-	2.7	-	-
44	6.6	-	-	4.5	-	-	2.7	-	-
46	6.5	-	-	4.5	-	-	2.7	-	-
48	6.5	-	-	4.5	-	-	2.7	-	-
50	6.5	-	-	4.5	-	-	2.7	-	-
52	6.4	5.4/53m	-	4.5	-	-	2.7	-	-
54	6.4	5.4	-	4.5	4.0/55m	-	2.7	-	-
56	6.3	5.4	-	4.5	4.0	-	2.7	-	-
58	6.3	5.4	-	4.5	4.0	-	2.7	2.4	-
60	6.3	5.4	-	4.5	4.0	-	2.7	2.4	-
64	6.2	5.4	-	4.5	4.0	-	2.7	2.4	-
68	6.2	5.3	-	4.5	4.0	-	2.7	2.4	-
72	6.1	4.4	-	4.5	4.0	-	2.7	2.4	-
76	6.0	3.7	-	4.5	3.6	-	2.7	2.4	-
80	-	3.1	-	4.5	2.9	-	2.7	2.4	-
84	-	2.5	-	4.5/82m	2.3	-	2.7	2.2	-
88	-	2.3/86m	-	-	2.1/86m	-	2.7	-	-
	73 ~ 19	61 ~ 17		72 ~ 18	62 ~ 28		72 ~ 17	61 ~ 38	
掛数	2	2		2	2		2	2	
LK:	83	83		83	83		83	83	
DS:	32058	32058		32059	32059		32060	32060	

LK:ブーム伸縮コード  
DS:作業コード